

熊本県林業統計要覧

(令和6年度(2024年度)版)



令和8年(2026年)6月

熊本県農林水産部

利 用 さ れ る 方 々 へ

- 1 この統計は、令和6年度（2024年度）の事業実績と令和7年（2025年）3月31日現在の現況を収録表示することを原則としています。
- 2 本資料の大部分は、林務関係各課及び自然保護課の資料によっておりますが、一部、九州森林管理局、（社）熊本県林業公社等からの資料等を使用しています。
- 3 数字の単位未満は、四捨五入することを原則としていますので、総数が一致しない場合があります。
- 4 本書中に使用した記号の用法は次のとおりです。
 - 〔－〕 概要事実のないものまたは皆無のもの
 - 〔0〕 単位に満たないもの
- 5 この統計資料についての問い合わせは以下へご連絡下さい。

熊本県農林水産部農林水産政策課
電話 096-333-2364

目 次

1 県の概況	1
1-1 熊本県の概況	2
1-2 市町村別総生産	6
1-3 生産林業所得・林業産出額	8
2 森林資源	9
2-1 森林の現況	10
2-2 所有形態別面積一覧表	12
2-3 民有林林種・樹種別面積・蓄積表	20
2-4 国有林市町村別面積・蓄積表	28
2-5 民有林林種・樹種別齢級構成	32
3 治山・保安林・自然公園	37
3-1 概 要	38
3-2 治山事業実績表	40
3-3 保安林面積現況表	50
3-4 流域別保安林面積現況表	58
3-5 自然公園現況表	60
3-6 林地開発許可の現況	64
4 造林・種苗	69
4-1 概 要	70
4-2 民有林市町村別造林種別造林実績表	72
4-3 民有林市町村別樹種別造林実績表	76
4-4 民有林除間伐実績表	78
4-5 県営種子採取実績表	80
4-6 苗木生産実績表	81
5 森林保護・保険	83
5-1 市町村別森林害虫等駆除実績表	84
5-2 森林保険契約高と損害てん補実績	86
6 林道・作業道	89
6-1 概 要	91
6-2 幅員別林道現況表	92
6-3 林道事業実績表	96
6-4 作業道実績表	104
7 林産物・木材関連工業	109
7-1 概 要	111
7-2 木材価格の推移	120
7-3 素材の状況等	122
7-4 製材品の状況等	129
7-5 港別の木材輸出状況等（丸太、製材）	136
7-6 木造住宅の建設状況等	140

8 特用林産物・樹芸林業	145
8-1 概 要	146
8-2 特用林産物の生産状況	148
8-3 樹芸緑化木生産状況	150
9 入会林野整備	153
9-1 概 要	154
9-2 入会林野整備状況表	155
10 林業金融	157
10-1 日本政策金融公庫資金（林業関係）貸付実績	158
10-2 農林漁業信用基金（林業部門）出資・債務保証一覧	160
10-3 林業・木材産業改善資金市町村別貸付状況	161
10-4 木材産業等高度化推進資金貸付実績	162
11 森林組合	165
11-1 森林組合現況一覧	166
11-2 森林組合別雇用労働者の状況	166
12 林業労働	169
12-1 概 要	171
12-2 国勢調査による林業就業者数、新規就業者数	172
12-3 認定事業体数	178
12-4 林業労働災害発生状況の推移	179
13 林業普及	181
13-1 概 要	183
13-2 林業研究グループ	183
13-3 指導林家等の人数	185
14 林業機械	187
14-1 概 要	188
14-2 主要林業機械保有台数	188
15 県有林	191
15-1 概 要	193
15-2 県有林現況表	194
15-3 県有林造林実績一覧表	198
15-4 県有林材処分実績表	202
15-5 純県分収別立木素材別処分内訳	204
16 林業公社	207
16-1 市町村別公社分収林契約実績表	208
16-2 市町村別・樹種別公社造林実績表	210
17 その他	213
17-1 振興山村一覧	214
17-2 過疎公示地域の推移	216
17-3 離島振興地域	218
17-4 半島振興対策実施地域	218

1 県 の 概 況

1-1 熊本県の概況

区分 市町村 出典	世帯数 (世帯)	人口(人)			人口密度 (人/㎢)	農業 経営体 数	林業 経営体数	土地面積 (ha)
		男	女	計		(戸)	(戸)	
県計	748,231	※1			—	※2		※3
熊本市	345,586	348,239	387,216	735,455	1,883.7	3,459	9	39,044
熊本管内計	345,586	348,239	387,216	735,455	1,883.7	3,459	9	39,044
宇土市	14,288	16,827	18,205	35,032	471.5	477	3	7,430
宇城市	22,199	25,933	28,464	54,397	288.5	1,580	3	18,855
美里町	3,281	3,820	4,242	8,062	56.0	446	23	14,400
宇城管内計	39,768	46,580	50,911	97,491	239.6	2,503	29	40,685
荒尾市	20,568	22,357	25,242	47,599	829.7	289	—	5,737
玉名市	25,812	28,878	31,657	60,535	397.4	1,826	—	15,233
玉東町	1,890	2,352	2,522	4,874	200.3	233	1	2,433
南関町	3,408	3,838	4,145	7,983	115.4	390	1	6,918
長洲町	6,553	7,433	7,066	14,499	745.8	132	—	1,944
和水町	3,358	4,055	4,456	8,511	86.2	398	5	9,878
玉名管内計	61,589	68,913	75,088	144,001	341.7	3,268	7	42,143
山鹿市	19,232	21,426	24,117	45,543	152.0	1,757	37	29,969
鹿本管内計	19,232	21,426	24,117	45,543	152.0	1,757	37	29,969
菊池市	18,950	21,438	23,471	44,909	162.2	1,619	68	27,685
合志市	24,415	31,002	33,176	64,178	1,206.6	307	—	5,319
大津町	16,264	18,487	17,875	36,362	366.9	370	2	9,910
菊陽町	19,719	22,070	22,539	44,609	1,190.8	271	2	3,746
菊池管内計	79,348	92,997	97,061	190,058	407.3	2,567	72	46,660
阿蘇市	10,343	10,939	12,329	23,268	61.8	990	66	37,630
南小国町	1,717	1,700	1,856	3,556	30.7	221	61	11,590
小国町	2,971	2,787	3,071	5,858	42.8	301	73	13,694
産山村	542	648	599	1,247	20.5	128	7	6,081
高森町	2,502	2,591	2,740	5,331	30.5	222	19	17,506
西原村	2,787	3,331	3,471	6,802	88.1	265	13	7,722
南阿蘇村	4,263	4,599	4,769	9,368	68.2	646	19	13,732
阿蘇管内計	25,125	26,595	28,835	55,430	51.3	2,773	258	107,955
御船町	6,764	7,993	8,701	16,694	168.6	302	6	9,903
嘉島町	3,951	4,909	5,253	10,162	610.3	62	—	1,665
益城町	12,942	16,108	17,426	33,534	510.6	449	—	6,568
甲佐町	3,718	4,506	4,928	9,434	162.9	450	2	5,793
山都町	4,959	5,574	6,036	11,610	21.3	1,342	118	54,467
上益城管内計	32,334	39,090	42,344	81,434	103.9	2,605	126	78,396
八代市	50,782	54,091	62,288	116,379	170.8	2,194	50	68,130
氷川町	3,889	4,561	5,440	10,001	300.2	492	—	3,331
八代管内計	54,671	58,652	67,728	126,380	176.9	2,686	50	71,461

耕地面積 (ha)			林野面積 (ha)			その他 (ha)	比率 (%)	
計	田	畑	計	国有林	民有林		耕地	林野
※4			※5			※6	—	
103,286	63,816	39,470	459,343	63,507	395,836	178,284	14	62
-	-	-	5,988	1,642	4,346	-	-	15
-	-	-	5,988	1,642	4,346	-	-	15
-	-	-	2,858	426	2,432	-	-	38
-	-	-	5,957	338	5,620	-	-	32
-	-	-	10,520	1,937	8,582	-	-	73
-	-	-	19,335	2,701	16,634	-	-	48
-	-	-	879	-	879	-	-	15
-	-	-	2,606	92	2,514	-	-	17
-	-	-	736	70	666	-	-	30
-	-	-	3,300	-	3,300	-	-	48
-	-	-	31	-	31	-	-	2
-	-	-	5,099	-	5,099	-	-	52
-	-	-	12,651	162	12,489	-	-	30
-	-	-	15,413	1,974	13,440	-	-	51
-	-	-	15,413	1,974	13,440	-	-	51
-	-	-	14,960	2,563	12,396	-	-	54
-	-	-	473	26	447	-	-	9
-	-	-	4,310	306	4,004	-	-	43
-	-	-	278	-	278	-	-	7
-	-	-	20,021	2,896	17,126	-	-	43
-	-	-	21,106	1,440	19,667	-	-	56
-	-	-	9,287	296	8,992	-	-	80
-	-	-	10,566	394	10,172	-	-	77
-	-	-	4,137	-	4,137	-	-	68
-	-	-	13,369	791	12,579	-	-	76
-	-	-	4,649	625	4,024	-	-	60
-	-	-	7,391	610	6,780	-	-	54
-	-	-	70,506	4,155	66,351	-	-	65
-	-	-	5,533	411	5,121	-	-	56
-	-	-	-	-	-	-	-	-
-	-	-	1,893	164	1,730	-	-	29
-	-	-	2,557	-	2,557	-	-	44
-	-	-	39,379	10,741	28,638	-	-	72
-	-	-	49,362	11,316	38,046	-	-	63
-	-	-	49,993	9,868	40,125	-	-	73
-	-	-	331	82	249	-	-	10
-	-	-	50,324	9,951	40,374	-	-	70

区分 市町村	世帯数 (世帯)	人口(人)			人口密度 (人/㎢)	農業 経営体 数	林業 経営体数	土地面積 (ha)
		男	女	計		(戸)	(戸)	
出典		※1			—	※2		※3
水俣市	9,459	9,723	11,186	20,909	128.0	262	22	16,329
芦北町	5,622	6,429	7,167	13,596	58.1	613	32	23,401
津奈木町	1,592	1,810	1,996	3,806	111.7	160	8	3,408
芦北管内計	16,673	17,962	20,349	38,311	88.8	1,035	62	43,138
人吉市	12,991	13,316	15,249	28,565	135.7	436	27	21,055
錦町	3,865	4,590	5,123	9,713	114.2	462	3	8,504
多良木町	3,282	3,731	4,258	7,989	48.2	527	21	16,586
湯前町	1,335	1,532	1,703	3,235	66.9	203	15	4,837
水上村	752	825	971	1,796	9.4	110	23	19,096
相良村	1,424	1,778	1,931	3,709	39.2	248	10	9,454
五木村	379	408	393	801	3.2	12	23	25,292
山江村	1,120	1,350	1,574	2,924	24.1	196	3	12,119
球磨村	763	781	808	1,589	7.7	92	45	20,758
あさぎり町	5,149	6,227	7,137	13,364	83.8	734	8	15,956
球磨管内計	31,060	34,538	39,147	73,685	48.0	3,020	178	153,657
上天草市	9,485	10,068	11,215	21,283	168.0	250	—	12,667
天草市	30,777	32,026	35,845	67,871	99.3	1,520	48	68,382
苓北町	2,583	2,988	3,185	6,173	91.3	176	12	6,758
天草管内計	42,845	45,082	50,245	95,327	108.6	1,946	60	87,807
全県合計	748,231	800,074	883,041	1,683,115	227.2	27,619	888	740,913

※1 熊本県推計人口調査結果報告(令和7年(2025年)10月1日現在)

※2 2025年世界農林業センサス

※3 全国都道府県市区町村別面積調(令和8年(2026年)1月)

※4 令和7年度(2025年度)土地利用現況把握調査(令和6年時点の現況面積)

※5 熊本県民有林資源調査書(令和7年(2025年)4月)及び九州森林管理局資料

※6 土地面積から耕地面積(田及び畑の合計)及び林野面積を差し引いた数値

耕地面積 (ha)			林野面積 (ha)			その他 (ha)	比率 (%)	
計	田	畑	計	国有林	民有林		耕地	林野
※4			※5			※6	—	
-	-	-	12,055	1,755	10,300	-	-	74
-	-	-	18,333	2,581	15,752	-	-	78
-	-	-	2,175	16	2,159	-	-	64
-	-	-	32,564	4,353	28,211	-	-	75
-	-	-	15,857	5,862	9,995	-	-	75
-	-	-	4,868	1,773	3,095	-	-	57
-	-	-	13,248	2,230	11,018	-	-	80
-	-	-	3,588	2,187	1,401	-	-	74
-	-	-	17,512	1,999	15,513	-	-	92
-	-	-	6,988	1,349	5,639	-	-	74
-	-	-	23,873	2,552	21,321	-	-	94
-	-	-	10,512	1,185	9,328	-	-	87
-	-	-	18,189	1,682	16,507	-	-	88
-	-	-	10,536	2,383	8,153	-	-	66
-	-	-	125,171	23,203	101,968	-	-	81
-	-	-	7,595	251	7,344	-	-	60
-	-	-	46,264	891	45,373	-	-	68
-	-	-	4,148	14	4,134	-	-	61
-	-	-	58,007	1,156	56,851	-	-	66
103,286	63,816	39,470	459,343	63,507	395,836	178,284	14	62

1-2 市町村別総生産

単位：百万円

区 分 市町村	市町村別総生産額					市町村民所得
	農業	林業	水産業	その他		
県 計	6,723,701	155,670	10,739	21,211	6,536,081	5,002,640
熊 本 市	2,705,913	21,195	141	5,075	2,679,502	2,341,289
熊本管内計	2,705,913	21,195	141	5,075	2,679,502	2,341,289
宇 土 市	125,149	1,480	60	2,123	121,487	97,149
宇 城 市	216,830	10,103	142	22	206,563	145,541
美 里 町	22,175	754	218	1	21,202	17,642
宇城管内計	364,154	12,336	420	2,145	349,253	260,333
荒 尾 市	119,013	1,074	22	325	117,592	115,642
玉 名 市	177,650	11,899	88	1,796	163,866	163,208
玉 東 町	11,778	1,120	17	0	10,641	11,594
南 関 町	101,154	958	125	0	100,071	28,890
長 洲 町	64,203	295	1	439	63,468	39,758
和 水 町	36,749	3,661	230	0	32,859	21,948
玉名管内計	510,545	19,006	483	2,559	488,497	381,041
山 鹿 市	155,219	9,263	677	0	145,278	117,981
鹿本管内計	155,219	9,263	677	-	134,881	117,981
菊 池 市	228,218	18,045	381	0	209,792	130,124
合 志 市	371,032	4,240	11	0	366,781	208,289
大 津 町	194,738	3,776	105	0	190,857	120,070
菊 陽 町	280,777	1,818	8	0	278,951	163,933
菊池管内計	1,074,765	27,879	505	0	1,046,382	622,415
阿 蘇 市	145,544	6,653	486	0	138,406	71,042
南小国町	14,200	650	224	0	13,327	9,513
小 国 町	20,183	969	266	0	18,948	14,866
産 山 村	4,430	853	105	0	3,472	3,165
高 森 町	20,259	2,232	309	0	17,718	13,425
西 原 村	45,017	1,551	104	0	43,362	21,246
南阿蘇村	60,964	1,932	166	0	58,866	26,749
阿蘇管内計	310,596	14,840	1,660	-	294,097	160,005
御 船 町	49,020	2,072	165	0	46,784	41,972
嘉 島 町	64,487	347	0	8	64,131	35,803
益 城 町	155,038	2,594	46	0	152,399	95,004
甲 佐 町	29,500	1,200	83	293	27,924	23,679
山 都 町	43,728	5,314	787	0	37,627	28,364
上益城管内計	341,774	11,526	1,081	301	328,866	224,823
八 代 市	444,633	14,779	1,003	140	428,711	323,562
氷 川 町	26,101	3,496	7	1	22,596	24,070
八代管内計	470,733	18,276	1,010	141	451,307	347,632
水 俣 市	87,043	754	253	25	86,011	54,875
芦 北 町	59,295	1,539	391	68	57,297	34,630
津 奈 木 町	8,685	371	53	110	8,152	8,245
芦北管内計	155,023	2,664	697	202	151,460	97,749

単位：百万円

区 分 市町村	市町村別総生産額					市町村民所得
		農業	林業	水産業	その他	
人吉市	118,934	1,694	277	2	116,960	81,507
錦町	49,464	2,691	83	0	46,691	27,600
多良木町	28,012	2,071	282	0	25,659	21,959
湯前町	8,213	641	37	0	7,535	7,550
水上村	8,662	271	384	0	8,007	4,470
相良村	11,985	1,192	155	9	10,629	8,768
五木村	7,283	8	526	0	6,750	2,884
山江村	12,052	239	245	4	11,564	7,221
球磨村	14,323	223	415	1	13,684	6,043
あさぎり町	39,699	3,546	263	0	35,890	33,945
球磨管内計	298,630	12,578	2,666	17	283,369	201,947
上天草市	71,494	1,081	181	2,700	67,533	56,943
天草市	219,666	4,412	1,117	7,948	206,189	173,245
苓北町	45,188	615	102	122	44,350	17,236
天草管内計	336,349	6,108	1,399	10,770	318,071	247,425
全 県 合 計	6,723,701	155,670	10,739	21,211	6,525,684	5,002,640

資料：令和5年度(2023年度)版市町村民経済計算報告書

1-3 生産林業所得・林業産出額

(単位：千万円)			(単位：千万円)		
年次	生産林業所得	林業産出額 (林業粗生産額)	年次	生産林業所得	林業産出額 (林業粗生産額)
昭和51	2,578	3,215	令和元	-	1,524
52	2,528	3,261	2	-	1,348
53	2,493	3,224	3	-	1,902
54	2,863	3,624	4	-	1,819
55	2,826	3,594	5	-	1,644
56	2,410	3,118	6	-	1,629
57	2,250	2,913			
58	2,024	2,656			
59	1,919	2,522			
60	1,820	2,394			
61	1,857	2,444			
62	2,239	2,894			
63	2,214	2,868			
平成元	2,210	2,855			
2	2,347	3,027			
3	2,222	2,870			
4	1,647	2,422			
5	1,712	2,507			
6	1,735	2,544			
7	1,636	2,396			
8	1,686	2,459			
9	1,553	2,273			
10	1,169	1,732			
11	1,278	1,895			
12	1,107	1,656			
13	1,011	1,516			
14	880	1,329			
15	964	1,447			
16	899	1,378			
17	847	1,315			
18	943	1,453			
19	1,004	1,546			
20	909	1,406			
21	786	1,220			
22	863	1,347			
23	912	1,437			
24	861	1,364			
25	1,012	1,589			
26	1,138	1,654			
27	-	1,541			
28	-	1,517			
29	-	1,521			
30	-	1,594			

資料：農林水産省「令和6年 林業産出額」

(注1) 平成13年次より、統計項目が「林業粗生産額」から「林業産出額」に変更されている。

(注2) 平成27年次から、都道府県別の生産林業所得は公表されていない。

2 森林資源

2-1 森林の現況

①令和7年(2025年)4月現在の森林の総面積は、459,343haであり、民有林395,836ha(86%)、国有林63,507ha(14%)、土地利用面積に対する森林面積の割合は62%を占めている。

②民有林の所有形態は、公有林52,007ha(11%)、私有林343,829ha(75%)となっている。

③民有林の林種区分は面積で見ると、人工林241,743ha(61%)、天然林124,186ha(31%)となっている。

④①でいう国有林面積には、林野庁以外の省庁所管の森林面積を含むが、その内訳は以下のとおり。

単位：ha

管轄省庁	市町村	森林面積			備 考
		人工林	天然林	合計	
防 衛 省	山 都 町	78.00	107.00	185.00	
	合 志 市	7.00	19.00	26.00	
合 計		85.00	126.00	211.00	

森林面積	459,343
国有林	63,507
県有林	10,508
市町村有林	41,499
私有林	343,829

熊本県の所有形態別森林面積

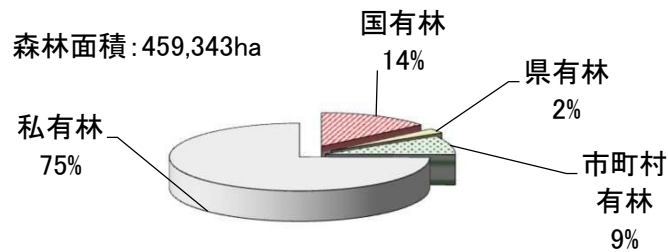

国有林人工林	37,432
国有林天然林	23,359
国有林その他	2,717
民有林人工林	241,743
民有林天然林	124,186
民有林その他	29,907
合計	459,343

人工林・天然林の割合

人工林面積：279千ha、天然林面積：148千ha、その他：33千ha

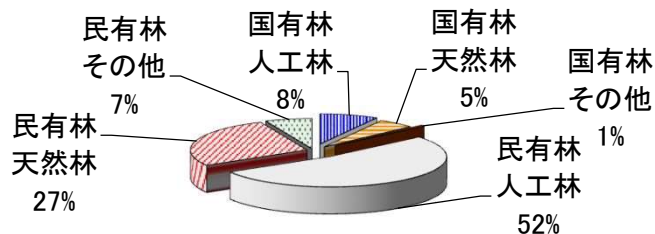

スギ	139,324
ヒノキ	89,579
マツ	6,047
クヌギ	15,518
広葉樹等	115,461
竹林	9,802
未立木地等	20,106
合計	395,836

民有林の樹種別面積
民有林(国有林以外)の面積:395,836ha

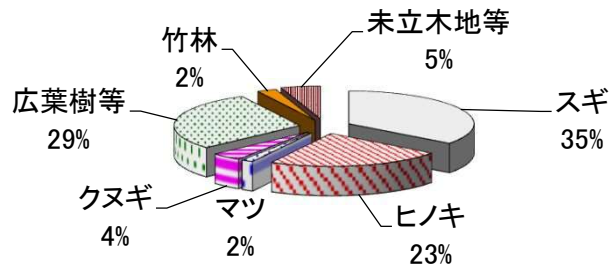

2-2 所有形態別面積一覽表

区 分 市町村	総 数	国 有 林			総数	公 有 林	
		総数	林野庁所管	他省庁所管		総数	県有林
令和2年度	460,498.11	63,549.21	63,338.21	211.00	396,948.90	51,610.45	11,004.51
令和3年度	460,375.35	63,549.21	63,338.21	211.00	396,826.14	52,144.52	10,977.70
令和4年度	460,337.88	63,565.27	63,354.27	211.00	396,772.61	51,797.03	10,533.03
令和5年度	459,629.23	63,565.27	63,354.27	211.00	396,063.96	51,921.60	10,556.72
令和6年度	459,342.74	63,506.91	63,295.91	211.00	395,835.83	52,006.79	10,507.70
熊本市	5,988.10	1,641.98	1,641.98		4,346.12	126.40	28.30
熊本管内計	5,988.10	1,641.98	1,641.98		4,346.12	126.40	28.30
宇土市	2,858.22	425.90	425.90		2,432.32	17.03	1.55
宇城市	5,957.35	337.67	337.67		5,619.68	180.60	57.81
美里町	10,519.86	1,937.37	1,937.37		8,582.49	411.77	136.50
宇城管内計	19,335.43	2,700.94	2,700.94		16,634.49	609.40	195.86
荒尾市	878.71				878.71	83.44	1.20
玉名市	2,605.51	91.58	91.58		2,513.93	258.45	2.04
玉東町	735.62	70.02	70.02		665.60	72.20	20.70
南関町	3,300.02				3,300.02	39.48	8.43
長洲町	31.44				31.44	0.17	
和水町	5,099.20				5,099.20	101.56	13.04
玉名管内計	12,650.50	161.60	161.60		12,488.90	555.30	45.41
山鹿市	15,413.34	1,973.75	1,973.75		13,439.59	1,216.56	109.97
鹿本管内計	15,413.34	1,973.75	1,973.75		13,439.59	1,216.56	109.97
菊池市	14,959.68	2,563.42	2,563.42		12,396.26	1,094.44	248.28
合志市	473.17	26.00		26.00	447.17	10.04	0.62
大津町	4,310.22	306.39	306.39		4,003.83	1,373.01	260.50
菊陽町	278.30				278.30		
菊池管内計	20,021.37	2,895.81	2,869.81	26.00	17,125.56	2,477.49	509.40
阿蘇市	21,106.39	1,439.65	1,439.65		19,666.74	5,526.07	631.78
南小国町	9,287.38	295.63	295.63		8,991.75	3,139.53	137.21
小国町	10,565.72	393.63	393.63		10,172.09	845.89	1.75
産山村	4,137.09				4,137.09	1,218.51	25.28
高森町	13,369.18	790.66	790.66		12,578.52	866.81	223.59
西原村	4,649.32	625.28	625.28		4,024.04	1,601.36	115.10
南阿蘇村	7,390.54	610.12	610.12		6,780.42	1,960.25	661.17
阿蘇管内計	70,505.62	4,154.97	4,154.97		66,350.65	15,158.42	1,795.88
御船町	5,532.57	411.29	411.29		5,121.28	139.16	
嘉島町	-				-		
益城町	1,893.45	163.81	163.81		1,729.64	142.31	2.66
甲佐町	2,557.17				2,557.17	52.16	1.95
山都町	39,378.74	10,740.61	10,555.61	185.00	28,638.13	2,167.36	523.08
上益城管内計	49,361.93	11,315.71	11,130.71	185.00	38,046.22	2,500.99	527.69
八代市	49,992.97	9,868.28	9,868.28		40,124.69	1,568.07	921.99
氷川町	331.33	82.22	82.22		249.11	11.99	
八代管内計	50,324.30	9,950.50	9,950.50		40,373.80	1,580.06	921.99

単位：h a

民 有 林						
市町村有林	私有林					
	総数	個人有	集落有	共有	組合有	団体有
40,605.94	345,338.45	241,914.93	6,639.06	38,943.67	5,901.16	1,067.09
41,166.82	344,681.62	242,493.72	5,582.10	40,845.55	5,823.72	1,005.65
41,264.00	344,975.58	239,608.03	4,949.62	41,254.88	5,695.02	998.94
41,364.88	344,142.36	239,306.18	4,869.41	41,072.25	5,787.60	1,040.03
41,499.09	343,829.04	238,586.76	4,395.67	41,362.21	5,823.35	1,065.11
98.10	4,219.72	3,493.76	129.89	244.65	0.57	26.56
98.10	4,219.72	3,493.76	129.89	244.65	0.57	26.56
15.48	2,415.29	2,214.91	24.46	61.65	0.27	1.68
122.79	5,439.08	4,617.97	31.93	354.83	4.95	27.81
275.27	8,170.72	6,607.20	15.90	932.12	4.95	1.66
413.54	16,025.09	13,440.08	72.29	1,348.60	10.17	31.15
82.24	795.27	720.15		8.32	11.20	
256.41	2,255.48	1,813.68	9.30	175.54	1.50	1.17
51.50	593.40	485.82	2.17	53.93	1.38	8.04
31.05	3,260.54	2,753.86	0.76	190.19	0.89	31.33
0.17	31.27	30.14		0.79		
88.52	4,997.64	4,493.58	3.93	291.81	3.99	16.75
509.89	11,933.60	10,297.23	16.16	720.58	18.96	57.29
1,106.59	12,223.03	9,514.18	114.66	1,392.64	7.10	148.40
1,106.59	12,223.03	9,514.18	114.66	1,392.64	7.10	148.40
846.16	11,301.82	8,804.63	276.93	1,087.44	87.14	4.59
9.42	437.13	385.81	0.49	3.18	6.56	
1,112.51	2,630.82	1,607.05	4.44	128.66	319.56	17.28
	278.30	243.38	0.80			
1,968.09	14,648.07	11,040.87	282.66	1,219.28	413.26	21.87
4,894.29	14,140.67	8,624.21	685.00	2,546.43	1,135.70	8.62
3,002.32	5,852.22	3,739.40	8.46	1,406.71	516.38	8.04
844.14	9,326.20	6,455.54	480.59	1,779.89	66.31	97.20
1,193.23	2,918.58	2,317.29	70.55	308.76	110.23	6.30
643.22	11,711.71	9,382.75	44.51	931.15	179.89	4.79
1,486.26	2,422.68	1,155.78	170.02	322.24	18.30	34.37
1,299.08	4,820.17	1,837.14	22.80	656.60	1,078.83	39.48
13,362.54	51,192.23	33,512.11	1,481.93	7,951.78	3,105.64	198.80
139.16	4,982.12	4,603.25	8.05	131.89	13.26	0.25
139.65	1,587.33	1,306.65	8.41	37.43	0.09	0.97
50.21	2,505.01	2,155.69	1.17	218.56	1.55	0.06
1,644.28	26,470.77	20,852.22	1,302.70	2,737.58	176.58	81.43
1,973.30	35,545.23	28,917.81	1,320.33	3,125.46	191.48	82.71
646.08	38,556.62	27,972.28	371.54	3,065.77	22.60	8.72
11.99	237.12	219.83	0.04	15.66		
658.07	38,793.74	28,192.11	371.58	3,081.43	22.60	8.72

単位：h a

区 分				
	会社有	公社有	旧公団有*	その他
市町村				
令和 2 年度	22,896.63	8,937.83	14,675.77	4,362.31
令和 3 年度	23,086.36	8,916.48	14,916.05	2,011.99
令和 4 年度	23,610.95	8,807.97	14,950.83	5,099.34
令和 5 年度	24,506.64	8,771.52	15,016.35	3,772.38
令和 6 年度	24,971.52	8,783.82	15,069.62	3,770.98
熊 本 市	141.88			182.41
熊本管内計	141.88	-	-	182.41
宇 土 市	40.97	60.51		10.84
宇 城 市	301.21	78.28		22.10
美 里 町	445.93	25.33	114.94	22.69
宇城管内計	788.11	164.12	114.94	55.63
荒 尾 市	49.29	0.31		6.00
玉 名 市	182.56			71.73
玉 東 町	38.94			3.12
南 関 町	266.39			17.12
長 洲 町	0.16			0.18
和 水 町	166.77			20.81
玉名管内計	704.11	0.31	-	118.96
山 鹿 市	591.94	208.62	112.26	133.23
鹿本管内計	591.94	208.62	112.26	133.23
菊 池 市	914.80	25.22	63.60	37.47
合 志 市	28.70			12.39
大 津 町	380.89	36.75	99.53	36.66
菊 陽 町	34.12			
菊池管内計	1,358.51	61.97	163.13	86.52
阿 蘇 市	533.18		577.99	29.54
南小国町	125.96		30.28	16.99
小 国 町	331.71		39.11	75.85
産 山 村	85.00		4.15	16.30
高 森 町	357.84	329.20	405.79	75.79
西 原 村	196.09	33.53	459.52	32.83
南阿蘇村	229.03		890.22	66.07
阿蘇管内計	1,858.81	362.73	2,407.06	313.37
御 船 町	121.40	99.18		4.84
嘉 島 町				
益 城 町	65.74	66.10	97.13	4.81
甲 佐 町	115.66	7.70		4.62
山 都 町	557.69	77.15	635.87	49.55
上益城管内計	860.49	250.13	733.00	63.82
八 代 市	2,329.40	2,894.11	316.66	1,575.54
氷 川 町	0.48			1.11
八代管内計	2,329.88	2,894.11	316.66	1,576.65

区 分 市町村	総 数	国 有 林			総数	公 有 林	
		総数	林野庁所管	他省庁所管		総数	県有林
水俣市	12,055.46	1,755.25	1,755.25		10,300.21	465.95	290.32
芦北町	18,333.21	2,581.31	2,581.31		15,751.90	792.72	38.52
津奈木町	2,175.30	16.23	16.23		2,159.07	357.21	11.21
芦北管内計	32,563.97	4,352.79	4,352.79		28,211.18	1,615.88	340.05
人吉市	15,857.17	5,862.39	5,862.39		9,994.78	2,283.09	468.54
錦町	4,867.68	1,772.97	1,772.97		3,094.71	1,232.47	1.63
多良木町	13,248.37	2,230.40	2,230.40		11,017.97	1,975.44	3.71
湯前町	3,587.93	2,187.01	2,187.01		1,400.92	820.78	
水上村	17,511.82	1,998.76	1,998.76		15,513.06	2,622.11	1,554.28
相良村	6,987.52	1,348.96	1,348.96		5,638.56	722.56	238.26
五木村	23,873.23	2,552.12	2,552.12		21,321.11	4,017.03	2,509.46
山江村	10,512.35	1,184.57	1,184.57		9,327.78	764.17	57.12
球磨村	18,188.97	1,682.27	1,682.27		16,506.70	1,443.66	263.89
あさぎり町	10,535.83	2,383.07	2,383.07		8,152.76	3,405.27	120.50
球磨管内計	125,170.87	23,202.52	23,202.52		101,968.35	19,286.58	5,217.39
上天草市	7,595.05	251.45	251.45		7,343.60	693.49	22.06
天草市	46,263.82	890.54	890.54		45,373.28	5,100.35	789.84
苓北町	4,148.44	14.35	14.35		4,134.09	1,085.87	3.86
天草管内計	58,007.31	1,156.34	1,156.34		56,850.97	6,879.71	815.76
全 県 合 計	459,342.74	63,506.91	63,295.91	211.00	395,835.83	52,006.79	10,507.70

令和7年（2025年）4月現在 森林整備課

民 有 林						
市町村有林	私有林					
	総数	個人有	集落有	共有	組合有	団体有
175.63	9,834.26	7,486.53	99.99	420.15	654.26	36.88
754.20	14,959.18	12,824.77	2.08	792.83	28.55	16.69
346.00	1,801.86	1,614.47		115.56	14.19	
1,275.83	26,595.30	21,925.77	102.07	1,328.54	697.00	53.57
1,814.55	7,711.69	4,103.13	37.12	2,142.64	32.66	10.27
1,230.84	1,862.24	652.33	0.30	213.46	2.04	0.89
1,971.73	9,042.53	3,681.43	5.21	885.22	122.92	6.27
820.78	580.14	432.36	0.22	72.75	1.84	0.61
1,067.83	12,890.95	5,680.90	0.50	1,847.64	168.92	6.17
484.30	4,916.00	2,353.34	101.51	842.64	58.32	3.08
1,507.57	17,304.08	7,087.87	0.59	3,731.69	129.53	1.42
707.05	8,563.61	3,678.37	1.97	2,006.36	95.65	0.85
1,179.77	15,063.04	5,527.73	6.07	6,301.14	292.56	2.11
3,284.77	4,747.49	1,789.49		435.76	9.18	276.20
14,069.19	82,681.77	34,986.95	153.49	18,479.30	913.62	307.87
671.43	6,650.11	5,506.33	29.16	543.78	43.94	3.49
4,310.51	40,272.93	35,046.61	304.81	1,891.53	398.97	123.83
1,082.01	3,048.22	2,712.95	16.64	34.64	0.04	0.85
6,063.95	49,971.26	43,265.89	350.61	2,469.95	442.95	128.17
41,499.09	343,829.04	238,586.76	4,395.67	41,362.21	5,823.35	1,065.11

区 分				
	会社有	公社有	旧公団有 [※]	その他
市町村				
水 俣 市	985.09	31.43	96.27	23.66
芦 北 町	878.20	257.62	146.59	11.85
津 奈 木 町	53.86			3.78
芦北管内計	1,917.15	289.05	242.86	39.29
人 吉 市	593.60	336.39	419.43	36.45
錦 町	906.69	74.71		11.82
多良木町	2,125.55	398.02	1,733.42	84.49
湯 前 町	30.13	16.75	21.62	3.86
水 上 村	2,540.92	251.51	1,952.95	441.44
相 良 村	691.54	325.32	518.88	21.37
五 木 村	2,298.35	637.74	3,405.58	11.31
山 江 村	1,071.64	252.39	1,453.78	2.60
球 磨 村	1,148.95	477.53	1,039.75	267.20
あさぎり町	1,809.39	66.54	353.43	7.50
球磨管内計	13,216.76	2,836.90	10,898.84	888.04
上天草市	347.68	128.85		46.88
天 草 市	804.52	1,385.72	80.87	236.07
苓 北 町	51.68	201.31		30.11
天草管内計	1,203.88	1,715.88	80.87	313.06
全 県 合 計	24,971.52	8,783.82	15,069.62	3,770.98

※国立研究開発法人 森林研究・整備機構 森林整備センター有林

2-3 民有林林種・樹種別面積・蓄積表

区分	総数		スギ		ヒノキ	
	面積	蓄積	面積	蓄積	面積	蓄積
市町村						
令和2年度	396,948.90	127,264,801	138,023.01	68,020,628	90,779.64	35,699,126
令和3年度	396,826.14	127,962,804	138,607.18	68,297,671	90,391.43	36,033,727
令和4年度	396,772.61	128,962,156	139,051.43	68,869,973	89,987.79	36,359,924
令和5年度	396,063.96	129,717,849	139,030.35	69,154,526	89,791.32	36,745,193
令和6年度	395,835.83	130,518,400	139,323.71	69,516,688	89,579.33	37,135,798
熊本市	4,346.12	870,224	578.95	287,437	461.99	209,717
熊本管内計	4,346.12	870,224	578.95	287,437	461.99	209,717
宇土市	2,432.32	483,414	484.29	169,796	373.98	110,905
宇城市	5,619.68	1,497,925	1,342.39	718,917	847.48	336,352
美里町	8,582.49	3,644,269	5,034.70	2,874,286	1,200.73	480,047
宇城管内計	16,634.49	5,625,608	6,861.38	3,762,999	2,422.19	927,304
荒尾市	878.71	130,623	46.16	15,712	45.43	12,925
玉名市	2,513.93	492,572	386.67	178,022	110.24	42,546
玉東町	665.60	176,114	165.38	79,905	120.44	55,407
南関町	3,300.02	928,770	1,324.34	650,463	132.56	57,935
長洲町	31.44	4,933	0.33	168		
和水町	5,099.20	1,535,918	2,208.78	1,070,994	327.72	140,950
玉名管内計	12,488.90	3,268,930	4,131.66	1,995,264	736.39	309,763
山鹿市	13,439.59	4,758,669	5,974.32	2,916,631	2,944.69	1,291,910
鹿本管内計	13,439.59	4,758,669	5,974.32	2,916,631	2,944.69	1,291,910
菊池市	12,396.26	4,138,792	5,732.95	2,696,527	2,215.80	890,764
合志市	447.17	65,557	43.35	20,680	16.02	7,336
大津町	4,003.83	1,273,421	690.94	338,835	1,859.46	781,510
菊陽町	278.30	52,910	26.12	12,581	25.87	11,352
菊池管内計	17,125.56	5,530,680	6,493.36	3,068,623	4,117.15	1,690,962
阿蘇市	19,666.74	5,730,163	8,802.50	4,774,256	1,666.00	617,446
南小国町	8,991.75	4,037,415	4,902.42	3,623,512	286.92	107,105
小国町	10,172.09	5,211,005	6,653.55	4,635,560	654.66	197,180
産山村	4,137.09	1,356,185	1,772.70	1,037,779	266.43	101,521
高森町	12,578.52	4,324,440	7,006.56	3,478,967	1,030.18	320,962
西原村	4,024.04	1,236,109	851.25	422,320	1,720.70	703,537
南阿蘇村	6,780.42	1,977,087	2,271.93	1,232,957	1,099.98	407,361
阿蘇管内計	66,350.65	23,872,404	32,260.91	19,205,351	6,724.87	2,455,112
御船町	5,121.28	1,496,888	1,446.17	721,466	1,140.54	518,659
嘉島町	-	-				
益城町	1,729.64	536,696	360.61	180,132	546.85	255,554
甲佐町	2,557.17	856,017	732.02	364,915	742.73	344,846
山都町	28,638.13	9,317,461	13,673.83	6,762,119	2,382.69	959,701
上益城管内計	38,046.22	12,207,062	16,212.63	8,028,632	4,812.81	2,078,760
八代市	40,124.69	13,855,399	17,450.43	7,908,988	9,085.00	3,741,645
氷川町	249.11	72,345	82.62	40,843	46.45	16,304
八代管内計	40,373.80	13,927,744	17,533.05	7,949,831	9,131.45	3,757,949

単位：面積ha、蓄積m³

人工林							
マツ		クヌギ		その他		計	
面積	蓄積	面積	蓄積	面積	蓄積	面積	蓄積
4,020.87	1,049,459	6,210.64	1,089,767	2,286.14	196,727	241,320.30	106,055,707
4,013.38	1,054,445	6,214.67	1,094,304	2,389.17	206,999	241,615.83	106,687,146
3,992.78	1,055,530	6,235.03	1,102,214	2,410.21	218,228	241,677.24	107,605,869
3,983.21	1,060,145	6,264.07	1,106,910	2,506.08	245,149	241,575.03	108,311,923
3,977.49	1,064,723	6,294.51	1,114,071	2,567.91	251,412	241,742.95	109,082,692
11.12	2,261	5.90	724	14.44	1,725	1,072.40	501,864
11.12	2,261	5.90	724	14.44	1,725	1,072.40	501,864
0.22	24	13.25	2,082	1.95	210	873.69	283,017
24.53	4,364	41.25	6,323	26.22	2,957	2,281.87	1,068,913
7.52	1,379	34.29	4,077	26.43	2,633	6,303.67	3,362,422
32.27	5,767	88.79	12,482	54.60	5,800	9,459.23	4,714,352
8.26	1,702			0.17	21	100.02	30,360
20.75	4,437	1.60	175	29.08	3,908	548.34	229,088
		7.25	1,116	1.00	105	294.07	136,533
2.32	522	4.73	651	14.33	1,317	1,478.28	710,888
						0.33	168
12.86	3,044	40.32	5,240	26.52	2,327	2,616.20	1,222,555
44.19	9,705	53.90	7,182	71.10	7,678	5,037.24	2,329,592
109.31	28,795	363.49	51,278	40.01	3,648	9,431.82	4,292,262
109.31	28,795	363.49	51,278	40.01	3,648	9,431.82	4,292,262
112.32	29,314	539.13	68,125	68.96	6,298	8,669.16	3,691,028
0.18	47	6.38	743	0.33	13	66.26	28,819
8.22	2,170	92.61	10,739	117.73	11,312	2,768.96	1,144,566
0.42	109	1.70	189	0.71	15	54.82	24,246
121.14	31,640	639.82	79,796	187.73	17,638	11,559.20	4,888,659
45.56	13,957	117.31	20,647	86.42	7,636	10,717.79	5,433,942
8.63	2,414	219.24	33,372	43.08	2,143	5,460.29	3,768,546
8.78	2,487	294.42	43,419	95.66	7,653	7,707.07	4,886,299
5.67	1,672	162.77	31,617	14.04	1,040	2,221.61	1,173,629
77.74	22,129	151.22	28,802	100.50	10,228	8,366.20	3,861,088
16.20	3,898	44.22	4,856	228.61	15,349	2,860.98	1,149,960
44.47	13,097	91.87	20,218	114.67	10,835	3,622.92	1,684,468
207.05	59,654	1,081.05	182,931	682.98	54,884	40,956.86	21,957,932
2.32	605	61.06	8,626	3.89	226	2,653.98	1,249,582
						-	-
6.99	1,830	16.61	2,472	0.16		931.22	439,988
1.42	375	15.15	2,008	15.31	1,772	1,506.63	713,916
87.02	22,215	1,283.48	216,402	127.29	9,264	17,554.31	7,969,701
97.75	25,025	1,376.30	229,508	146.65	11,262	22,646.14	10,373,187
348.32	92,886	238.53	29,182	159.40	18,640	27,281.68	11,791,341
		0.30	35	0.29	33	129.66	57,215
348.32	92,886	238.83	29,217	159.69	18,673	27,411.34	11,848,556

区 分	天然林					
	マツ		クヌギ		広葉樹等	
	面積	蓄積	面積	蓄積	面積	蓄積
市町村						
令和2年度	2,076.66	452,427	9,453.64	1,424,089	113,472.39	19,287,565
令和3年度	2,069.88	455,173	9,412.55	1,423,087	113,250.86	19,351,605
令和4年度	2,068.91	456,289	9,385.58	1,425,065	113,185.13	19,432,165
令和5年度	2,069.74	458,485	9,299.22	1,420,084	112,874.21	19,483,663
令和6年度	2,069.04	459,810	9,223.64	1,421,079	112,620.24	19,510,497
熊本市	4.66	361	66.01	9,650	2,345.81	358,294
熊本管内計	4.66	361	66.01	9,650	2,345.81	358,294
宇土市	2.81	320	8.64	1,250	1,392.58	198,803
宇城市	12.48	2,139	27.87	4,342	2,978.00	422,531
美里町	17.48	2,587	36.17	5,263	1,863.68	271,622
宇城管内計	32.77	5,046	72.68	10,855	6,234.26	892,956
荒尾市	5.32	1,130	1.90	279	722.59	98,854
玉名市	20.86	4,782	0.83	126	1,794.36	258,354
玉東町	0.67	177	0.93	146	243.89	39,258
南関町			1.82	282	1,395.49	217,584
長洲町					29.47	4,765
和水町			18.68	2,841	1,968.47	310,522
玉名管内計	26.85	6,089	24.16	3,674	6,154.27	929,337
山鹿市	12.51	3,286	153.96	22,799	2,774.47	439,966
鹿本管内計	12.51	3,286	153.96	22,799	2,774.47	439,966
菊池市	44.12	11,519	1,246.80	149,857	1,902.69	283,704
合志市	0.25	66	103.82	15,478	140.05	21,194
大津町	0.96	254	335.73	44,816	560.21	83,774
菊陽町			107.98	16,192	84.57	12,472
菊池管内計	45.33	11,839	1,794.33	226,343	2,687.52	401,144
阿蘇市	17.91	5,863	246.39	51,113	1,079.73	237,811
南小国町	13.18	2,196	1,471.14	213,644	346.43	52,697
小国町	92.59	25,814	1,470.17	235,222	409.35	63,627
産山村	0.46	137	736.93	108,705	387.88	73,714
高森町	18.49	5,023	115.55	21,975	2,136.39	436,282
西原村	2.63	642	261.71	46,300	210.14	39,156
南阿蘇村	24.17	7,347	220.98	48,065	1,011.33	236,976
阿蘇管内計	169.43	47,022	4,522.87	725,024	5,581.25	1,140,263
御船町	2.57	680	75.30	11,150	1,490.13	235,476
嘉島町						
益城町	2.87	764	128.46	19,180	490.45	76,764
甲佐町	0.16	42	41.95	6,251	844.17	135,707
山都町	109.30	29,695	2,159.34	350,302	5,718.58	966,836
上益城管内計	114.90	31,181	2,405.05	386,883	8,543.33	1,414,783
八代市	5.30	1,181	21.33	2,662	12,154.95	2,054,520
氷川町			0.77	125	91.87	14,913
八代管内計	5.30	1,181	22.10	2,787	12,246.82	2,069,433

単位：面積ha、蓄積m³

その他		計		未立木地 (伐跡含) 面積	更新困難地 面積	竹林		特殊林 面積
面積	蓄積	面積	蓄積			面積	蓄積(束)	
266.41	45,013	125,269.10	21,209,094	18,112.52	1,998.49	10,028.19	10,093,892	220.30
287.99	45,793	125,021.28	21,275,658	17,984.62	1,996.63	9,987.38	10,053,546	220.40
270.33	42,768	124,909.95	21,356,287	17,876.51	2,006.71	10,082.01	10,154,416	220.19
272.86	43,694	124,516.03	21,405,926	17,851.93	2,007.32	9,893.46	9,962,222	220.19
272.74	44,322	124,185.66	21,435,708	17,884.70	2,000.10	9,801.56	9,864,775	220.86
0.34	55	2,416.82	368,360	44.14	17.69	794.56	829,855	0.51
0.34	55	2,416.82	368,360	44.14	17.69	794.56	829,855	0.51
0.25	24	1,404.28	200,397	29.58	0.11	124.66	129,804	
	o	3,018.35	429,012	64.24	3.75	246.19	255,915	5.28
14.19	2,375	1,931.52	281,847	169.11	6.12	170.87	185,403	1.20
14.44	2,399	6,354.15	911,256	262.93	9.98	541.72	571,122	6.48
		729.81	100,263	4.46	0.10	44.29	42,023	0.03
1.69	222	1,817.74	263,484	1.94	1.14	144.09	140,872	0.68
		245.49	39,581	13.93	1.93	110.18	105,107	
0.25	16	1,397.56	217,882	20.93	1.88	400.85	449,706	0.52
		29.47	4,765			1.64	1,508	
		1,987.15	313,363	19.74	0.59	475.07	550,234	0.45
1.94	238	6,207.22	939,338	61.00	5.64	1,176.12	1,289,450	1.68
7.30	356	2,948.24	466,407	147.31	4.74	906.88	1,021,146	0.60
7.30	356	2,948.24	466,407	147.31	4.74	906.88	1,021,146	0.60
17.20	2,684	3,210.81	447,764	95.83	24.24	395.90	415,941	0.32
		244.12	36,738	6.24		130.55	134,759	
0.34	11	897.24	128,855	276.49	5.83	55.31	52,650	
		192.55	28,664	1.17		29.76	32,484	
17.54	2,695	4,544.72	642,021	379.73	30.07	611.52	635,834	0.32
6.00	1,434	1,350.03	296,221	6,846.66	668.66	83.60	68,796	
2.54	332	1,833.29	268,869	1,609.11	4.36	84.70	75,606	
0.25	43	1,972.36	324,706	444.77	0.92	46.97	51,352	
		1,125.27	182,556	770.75	1.31	18.15	15,066	
0.67	72	2,271.10	463,352	1,775.93	21.50	143.79	94,026	
3.35	51	477.83	86,149	639.01	0.89	45.00	50,524	0.33
1.34	231	1,257.82	292,619	1,189.83	536.68	173.17	115,364	
14.15	2,163	10,287.70	1,914,472	13,276.06	1,234.32	595.38	470,734	0.33
		1,568.00	247,306	142.62	4.96	751.72	801,846	
		-	-					
		621.78	96,708	37.30	6.50	132.55	135,454	0.29
0.87	101	887.15	142,101	17.63	2.53	143.23	159,130	
9.24	927	7,996.46	1,347,760	1,660.54	64.14	1,361.75	1,407,234	0.93
10.11	1,028	11,073.39	1,833,875	1,858.09	78.13	2,389.25	2,503,664	1.22
42.77	5,695	12,224.35	2,064,058	210.61	99.06	299.72	311,939	9.27
0.81	92	93.45	15,130	1.75		24.25	25,832	
43.58	5,787	12,317.80	2,079,188	212.36	99.06	323.97	337,771	9.27

区 分	総数		スギ		ヒノキ	
	面積	蓄積	面積	蓄積	面積	蓄積
市町村						
水俣市	10,300.21	4,189,278	4,473.71	2,333,058	4,180.38	1,659,264
芦北町	15,751.90	5,045,431	4,372.85	2,054,651	7,222.46	2,388,105
津奈木町	2,159.07	860,187	795.10	455,313	822.98	323,761
芦北管内計	28,211.18	10,094,896	9,641.66	4,843,022	12,225.82	4,371,130
人吉市	9,994.78	3,515,000	3,318.42	1,282,551	3,574.96	1,663,300
錦町	3,094.71	1,393,922	909.01	478,588	1,468.17	767,057
多良木町	11,017.97	4,172,240	3,339.14	1,551,293	4,060.34	1,872,498
湯前町	1,400.92	565,295	587.12	246,047	590.98	279,968
水上村	15,513.06	5,508,455	5,830.28	2,602,544	3,806.00	1,706,869
相良村	5,638.56	1,958,786	1,558.79	662,349	2,094.56	889,356
五木村	21,321.11	7,451,224	7,069.26	3,365,405	4,526.69	2,017,476
山江村	9,327.78	3,138,769	2,669.10	1,282,969	2,164.98	1,013,669
球磨村	16,506.70	5,451,279	6,250.22	2,505,793	4,582.76	1,969,126
あさぎり町	8,152.76	3,009,301	2,004.25	965,895	2,850.01	1,362,189
球磨管内計	101,968.35	36,164,271	33,535.59	14,943,434	29,719.45	13,541,508
上天草市	7,343.60	1,479,084	274.80	112,698	917.66	359,762
天草市	45,373.28	11,647,268	5,380.58	2,225,238	13,896.56	5,562,497
苓北町	4,134.09	1,071,560	444.82	177,528	1,468.30	579,424
天草管内計	56,850.97	14,197,912	6,100.20	2,515,464	16,282.52	6,501,683
全 県 合 計	395,835.83	130,518,400	139,323.71	69,516,688	89,579.33	37,135,798

令和7年（2025年）4月現在 森林整備課

単位：面積ha、蓄積m³

人工林							
マツ		クスギ		その他		計	
面積	蓄積	面積	蓄積	面積	蓄積	面積	蓄積
34.87	11,407	59.23	7,067	91.23	8,209	8,839.42	4,019,005
57.59	10,150	156.15	20,454	78.41	5,292	11,887.46	4,478,652
3.49	1,149	13.12	1,604	14.52	1,600	1,649.21	783,427
95.95	22,706	228.50	29,125	184.16	15,101	22,376.09	9,281,084
192.37	53,396	297.22	68,396	177.15	20,877	7,560.12	3,088,520
100.47	28,680	10.50	2,166	7.87	775	2,496.02	1,277,266
483.26	135,460	241.44	57,423	92.40	7,095	8,216.58	3,623,769
13.28	3,595	31.67	7,085	47.69	6,541	1,270.74	543,236
332.26	93,564	198.53	44,723	198.09	25,821	10,365.16	4,473,521
114.39	32,405	83.18	19,156	34.27	3,402	3,885.19	1,606,668
804.69	227,531	536.77	122,240	107.82	17,681	13,045.23	5,750,333
142.59	38,521	225.92	51,211	58.71	6,781	5,261.30	2,393,151
155.10	44,298	201.48	44,512	118.88	7,859	11,308.44	4,571,588
183.23	51,159	186.58	41,476	82.14	7,994	5,306.21	2,428,713
2,521.64	708,609	2,013.29	458,388	925.02	104,826	68,714.99	29,756,765
143.92	29,411	49.70	8,077	27.43	2,645	1,413.51	512,593
202.05	42,636	138.52	22,676	61.20	6,231	19,678.91	7,859,278
42.78	5,628	16.42	2,687	12.90	1,301	1,985.22	766,568
388.75	77,675	204.64	33,440	101.53	10,177	23,077.64	9,138,439
3,977.49	1,064,723	6,294.51	1,114,071	2,567.91	251,412	241,742.95	109,082,692

区 分 市町村	天然林 広葉樹等					
	マツ		クヌギ		広葉樹等	
	面積	蓄積	面積	蓄積	面積	蓄積
水俣市	4.31	1,239	5.61	870	1,182.18	168,113
芦北町	0.40	119	12.99	1,821	3,594.84	564,366
津奈木町	0.13	22	0.40	55	494.39	76,683
芦北管内計	4.84	1,380	19.00	2,746	5,271.41	809,162
人吉市	4.15	1,271	20.94	4,613	1,975.17	416,949
錦町	4.31	1,251	1.53	382	519.88	115,023
多良木町	80.35	21,518	27.61	6,157	2,416.78	518,803
湯前町	0.87	243	0.91	190	98.48	21,514
水上村	62.87	19,544	9.26	2,303	4,593.93	1,005,004
相良村	1.19	343	3.72	912	1,644.19	350,863
五木村	72.74	22,839	32.78	6,837	7,591.63	1,661,375
山江村	2.83	877	0.57	139	3,512.80	744,490
球磨村	5.48	1,476	9.90	2,360	4,429.54	873,495
あさぎり町	172.21	50,751	11.32	2,593	2,454.39	524,542
球磨管内計	407.00	120,113	118.54	26,486	29,236.79	6,232,058
上天草市	1,008.90	189,683	12.52	1,963	4,792.97	774,689
天草市	217.04	39,882	12.29	1,849	24,715.61	3,746,188
苓北町	19.51	2,747	0.13	20	2,035.73	302,224
天草管内計	1,245.45	232,312	24.94	3,832	31,544.31	4,823,101
全 県 合 計	2,069.04	459,810	9,223.64	1,421,079	112,620.24	19,510,497

単位：面積ha、蓄積m³

その他		計		未立木地 (伐跡含) 面積	更新困難地 面積	竹林		特殊林 面積
面積	蓄積	面積	蓄積			面積	蓄積(束)	
0.92	51	1,193.02	170,273	103.40	14.19	149.14	159,394	1.04
2.89	473	3,611.12	566,779	99.03	8.12	144.21	155,567	1.96
		494.92	76,760	8.22	1.65	4.16	4,383	0.91
3.81	524	5,299.06	813,812	210.65	23.96	297.51	319,344	3.91
11.98	3,647	2,012.24	426,480	130.16	29.12	263.14	248,333	
		525.72	116,656	25.30	1.62	45.87	44,373	0.18
14.82	1,993	2,539.56	548,471	125.34	41.21	95.28	88,648	
0.40	112	100.66	22,059	16.28	0.58	12.66	9,888	
53.34	8,083	4,719.40	1,034,934	99.39	68.40	259.96	198,548	0.75
		1,649.10	352,118	25.01	21.54	57.72	44,598	
34.24	9,840	7,731.39	1,700,891	194.12	142.10	172.22	134,061	36.05
3.28	112	3,519.48	745,618	71.36	92.41	381.53	260,395	1.70
21.71	2,360	4,466.63	879,691	305.14	4.30	421.90	403,531	0.29
18.35	2,702	2,656.27	580,588	94.04	6.37	89.82	79,967	0.05
158.12	28,849	29,920.45	6,407,506	1,086.14	407.65	1,800.10	1,512,342	39.02
0.96	156	5,815.35	966,491	55.19	15.99	23.93	21,174	19.63
0.44	71	24,945.38	3,787,990	259.52	72.75	309.30	326,654	107.42
0.01	1	2,055.38	304,992	31.58	0.12	31.32	25,685	30.47
1.41	228	32,816.11	5,059,473	346.29	88.86	364.55	373,513	157.52
272.74	44,322	124,185.66	21,435,708	17,884.70	2,000.10	9,801.56	9,864,775	220.86

2-4 国有林市町村別面積・蓄積表（林野庁所管分）

区 分	国有林野							
	人工林		天然林		その他		小計	
	面積	蓄積	面積	蓄積	面積	蓄積	面積	蓄積
市町村								
令和2年度	36,428.14	11,888,129	23,002.43	4,643,194	2,523.07	839	61,953.64	16,532,162
令和3年度	36,428.14	11,888,129	23,002.43	4,643,194	2,523.07	839	61,953.64	16,532,162
令和4年度	36,212.96	12,456,185	23,169.11	4,787,884	2,587.63	839	61,969.70	17,244,908
令和5年度	36,151.62	12,632,349	23,191.81	4,818,867	2,626.27	839	61,969.70	17,452,055
令和6年度	36,170.39	12,707,619	23,212.24	4,834,782	2,569.74	839	61,952.37	17,543,240
熊本市	1,170.50	381,130	351.16	65,992	120.32	-	1,641.98	447,122
熊本管内計	1,170.50	381,130	351.16	65,992	120.32	-	1,641.98	447,122
宇土市	216.36	65,522	199.75	32,766	9.79	-	425.90	98,288
宇城市	174.13	46,055	125.71	22,215	37.83	-	337.67	68,270
美里町	1,150.68	420,017	742.79	152,264	43.90	-	1,937.37	572,281
宇城管内計	1,541.17	531,594	1,068.25	207,245	91.52	-	2,700.94	738,839
玉名市	73.02	24,282	17.00	3,935	1.56	-	91.58	28,217
玉東町	65.86	22,708	2.02	387	2.14	-	70.02	23,095
玉名管内計	138.88	46,990	19.02	4,322	3.70	-	161.60	51,312
山鹿市	1,443.57	537,697	347.84	74,438	68.61	-	1,860.02	612,135
鹿本管内計	1,443.57	537,697	347.84	74,438	68.61	-	1,860.02	612,135
菊池市	1,913.25	697,907	509.79	114,463	125.54	-	2,548.58	812,370
大津町	129.06	49,635	141.30	29,257	36.03	-	306.39	78,892
菊池管内計	2,042.31	747,542	651.09	143,720	161.57	-	2,854.97	891,262
阿蘇市	990.04	357,130	402.16	102,071	47.45	-	1,439.65	459,201
南小国町	228.03	80,763	48.37	10,086	5.04	-	281.44	90,849
小国町	203.90	85,753	137.28	27,580	52.45	-	393.63	113,333
高森町	121.50	35,803	321.41	36,555	347.75	-	790.66	72,358
西原村	348.13	98,772	76.23	11,509	14.11	-	438.47	110,281
南阿蘇村	188.92	62,345	411.03	84,307	10.17	-	610.12	146,652
阿蘇管内計	2,080.52	720,566	1,396.48	272,108	476.97	-	3,953.97	992,674
御船町	379.18	146,579	16.49	2,230	15.62	-	411.29	148,809
益城町	138.83	55,871	20.87	3,582	4.11	-	163.81	59,453
山都町	5,192.74	1,788,709	4,775.74	1,083,238	336.58	-	10,305.06	2,871,947
上益城管内計	5,710.75	1,991,159	4,813.10	1,089,050	356.31	-	10,880.16	3,080,209
八代市	4,725.57	1,747,518	4,767.44	1,030,828	267.30	-	9,760.31	2,778,346
氷川町	56.61	16,217	14.80	3,744	10.81	-	82.22	19,961
八代管内計	4,782.18	1,763,735	4,782.24	1,034,572	278.11	-	9,842.53	2,798,307

単位：面積h a、蓄積m³

官行造林地								合計	
人工林		天然林		その他		小計		面積	蓄積
面積	蓄積	面積	蓄積	面積	蓄積	面積	蓄積		
1,256.54	478,548	20.34	3,435	107.69	-	1,384.57	481,983	63,338.21	17,014,145
1,256.54	478,548	20.34	3,435	107.69	-	1,384.57	481,983	63,338.21	17,014,145
1,223.27	471,766	20.34	3,517	140.96	-	1,384.57	475,283	63,354.27	17,720,191
1,219.02	474,243	20.34	3,517	145.21	-	1,384.57	477,760	63,354.27	17,929,815
1,176.22	455,965	20.34	3,517	146.98	-	1,343.54	459,482	63,295.91	18,002,722
								1,641.98	447,122
-	-	-	-	-	-	-	-	1,641.98	447,122
								425.90	98,288
								337.67	68,270
								1,937.37	572,281
-	-	-	-	-	-	-	-	2,700.94	738,839
								91.58	28,217
								70.02	23,095
-	-	-	-	-	-	-	-	161.60	51,312
110.13	49,999			3.6		113.73	49,999	1,973.75	662,134
110.13	49,999	-	-	3.60	-	113.73	49,999	1,973.75	662,134
14.59	6,728			0.25		14.84	6,728	2,563.42	819,098
								306.39	78,892
14.59	6,728	-	-	0.25	-	14.84	6,728	2,869.81	897,990
								1,439.65	459,201
13.09	2,986			1.10		14.19	2,986	295.63	93,835
								393.63	113,333
								790.66	72,358
158.76	40,145			28.05		186.81	40,145	625.28	150,426
								610.12	146,652
171.85	43,131	-	-	29.15	-	201.00	43,131	4,154.97	1,035,805
								411.29	148,809
								163.81	59,453
203.59	85,617	2.38	192	44.58		250.55	85,809	10,555.61	2,957,756
203.59	85,617	2.38	192	44.58	-	250.55	85,809	11,130.71	3,166,018
71.85	33,989	12.06	1,486	24.06		107.97	35,475	9,868.28	2,813,821
								82.22	19,961
71.85	33,989	12.06	1,486	24.06	-	107.97	35,475	9,950.50	2,833,782

区 分	国有林野							
	人工林		天然林		その他		小計	
	面積	蓄積	面積	蓄積	面積	蓄積	面積	蓄積
市町村								
水 俣 市	1,257.39	441,421	413.53	81,742	84.33	839	1,755.25	524,002
芦 北 町	2,033.99	704,151	423.20	65,647	124.12		2,581.31	769,798
津 奈 木 町	5.72	2,848	10.32	2,763	0.19		16.23	5,611
芦北管内計	3,297.10	1,148,420	847.05	150,152	208.64	839	4,352.79	1,299,411
人 吉 市	4,273.28	1,229,306	1,386.80	253,297	202.31		5,862.39	1,482,603
錦 町	985.15	356,190	746.66	148,897	41.16		1,772.97	505,087
多 良 木 町	1,407.67	561,237	682.61	134,383	90.66		2,180.94	695,620
湯 前 町	1,464.92	558,448	632.25	137,606	89.84		2,187.01	696,054
水 上 村	742.82	275,367	1,131.86	246,969	70.64		1,945.32	522,336
相 良 村	692.03	236,235	553.71	129,464	59.11		1,304.85	365,699
五 木 村	1,222.69	487,733	1,253.21	260,474	50.54		2,526.44	748,207
山 江 村	759.85	254,446	314.87	66,201	26.8		1,101.52	320,647
球 磨 村	1,121.80	392,974	435.55	74,356	44.30		1,601.65	467,330
あさぎり町	987.99	379,800	1,306.88	253,831	88.20		2,383.07	633,631
球磨管内計	13,658.20	4,731,736	8,444.40	1,705,478	763.56	-	22,866.16	6,437,214
上 天 草 市	5.67	2,022	61.20	9,228	29.92		96.79	11,250
天 草 市	299.54	105,028	430.41	78,477	10.51		740.46	183,505
苓 北 町								
天草管内計	305.21	107,050	491.61	87,705	40.43	-	837.25	194,755
全 県 合 計	36,170.39	12,707,619	23,212.24	4,834,782	2,569.74	839	61,952.37	17,543,240

資料：九州森林管理局

単位：面積h a、蓄積m³

官行造林地								合計	
人工林		天然林		その他		小計		面積	蓄積
面積	蓄積	面積	蓄積	面積	蓄積	面積	蓄積		
								1,755.25	524,002
								2,581.31	769,798
								16.23	5,611
-	-	-	-	-	-	-	-	4,352.79	1,299,411
								5,862.39	1,482,603
								1,772.97	505,087
48.69	26,506			0.77		49.46	26,506	2,230.40	722,126
								2,187.01	696,054
51.48	17,374	0.82	68	1.14		53.44	17,442	1,998.76	539,778
43.88	21,975			0.23		44.11	21,975	1,348.96	387,674
5.00	3,290			20.68		25.68	3,290	2,552.12	751,497
81.09	30,058			1.96		83.05	30,058	1,184.57	350,705
72.61	36,219	4.93	1,756	3.08		80.62	37,975	1,682.27	505,305
								2,383.07	633,631
302.75	135,422	5.75	1,824	27.86	-	336.36	137,246	23,202.52	6,574,460
144.46	41,941	0.15	15	10.05		154.66	41,956	251.45	53,206
142.92	52,942			7.16		150.08	52,942	890.54	236,447
14.08	6,196			0.27		14.35	6,196	14.35	6,196
301.46	101,079	0.15	15	17.48	-	319.09	101,094	1,156.34	295,849
1,176.22	455,965	20.34	3,517	146.98	-	1,343.54	459,482	63,295.91	18,002,722

2-5 民有林林種・樹種別齡級構成

林種・樹種／齡級 ^(※)		I	II	III	IV	V	VI	VII	
面積	人工林	スギ	1,947.84	4,126.57	2,644.09	1,839.53	1,137.37	1,006.30	950.78
		ヒノキ	248.62	479.58	663.49	1,394.84	2,221.81	1,896.53	2,972.78
		マツ	5.77	0.21	0.06	13.86	27.68	11.36	0.98
		クヌギ	119.04	123.48	145.95	152.20	186.33	175.03	375.96
		その他針葉樹	1.19	4.53	2.29	11.82	6.33	13.32	6.71
		その他広葉樹	137.67	200.79	384.83	478.29	451.99	271.49	293.66
		計	2,460.13	4,935.16	3,840.71	3,890.54	4,031.51	3,374.03	4,600.87
	天然林	マツ			0.03		0.13	1.45	
		クヌギ	23.05	159.80	221.04	122.81	105.17	87.10	109.81
		広葉樹等	24.86	104.29	662.35	653.89	935.26	634.36	314.26
		その他針葉樹							
		その他広葉樹	0.70	24.27	6.94	3.07	1.16	99.38	0.82
	計	48.61	288.36	890.36	779.77	1,041.72	822.29	424.89	
	計	合計	2,508.74	5,223.52	4,731.07	4,670.31	5,073.23	4,196.32	5,025.76
蓄積	人工林	スギ			111,773	163,322	164,867	213,131	271,889
		ヒノキ			26,459	108,527	282,889	357,181	775,840
		マツ			2	1,122	3,300	1,616	128
		クヌギ		6,794	14,554	19,524	24,894	25,193	62,268
		その他針葉樹			85	985	787	2,198	1,219
		その他広葉樹		4,771	19,893	40,706	47,868	33,754	42,998
		計	-	11,565	172,766	334,186	524,605	633,073	1,154,342
	天然林	マツ			1		22	213	
		クヌギ		7,652	17,941	12,081	12,521	11,015	17,134
		広葉樹等		3,762	36,796	61,642	106,524	81,013	45,108
		その他針葉樹							
		その他広葉樹		328	388	300	127	13,107	
	計	-	11,742	55,126	74,023	119,194	105,348	62,242	
	計	合計	-	23,307	227,892	408,209	643,799	738,421	1,216,584

その他	伐採跡地	面積	1,227.99
	未立木地	面積	16,656.71
	更新困難地	面積	2,000.10
	竹林	面積	9,801.56
		蓄積(束)	9,864,775
	特殊林	面積	220.86
	その他計	面積	29,907.22
総合計	面積	395,835.83	
	蓄積	130,518,400	

森林整備課「熊本県民有林資源調査書(令和7年(2025年)4月)」

※齡級: 林齢を5年毎に区切ったもの。1~5年生をI齡級、6~10年生をII齡級、以下III齡級、IV齡級・・・と称する。

單位 面積:ha、蓄積m³

VIII	IX	X	XI	XII	XIII	XIV	XV	XVI
1,419.37	3,836.95	8,917.92	12,987.47	22,009.61	26,793.54	24,597.71	12,821.47	4,970.11
3,261.93	5,091.28	10,980.60	17,093.88	16,507.33	12,198.93	7,717.94	2,777.35	1,143.57
3.88	4.16	7.10	65.99	418.45	1,767.66	1,061.24	392.62	83.89
987.27	1,205.85	910.26	877.72	515.15	267.45	121.82	69.68	32.92
4.13			1.75	2.26	3.80	2.12		0.92
68.62	25.32	20.76	29.69	14.25	11.45	9.13	7.30	3.92
5,745.20	10,163.56	20,836.64	31,056.50	39,467.05	41,042.83	33,509.96	16,068.42	6,235.33
4.05	8.08	11.82	54.95	235.24	539.06	665.36	235.12	97.29
246.21	223.56	787.47	2,171.36	2,201.95	1,708.10	651.90	282.42	81.07
1,384.93	1,616.84	2,545.39	4,730.15	9,873.16	20,185.79	26,681.49	19,565.93	10,629.43
				1.97	0.40		2.19	0.17
2.30	10.99	1.06	13.43	2.93	7.39	22.33	14.84	6.16
1,637.49	1,859.47	3,345.74	6,969.89	12,315.25	22,440.74	28,021.08	20,100.50	10,814.12
7,382.69	12,023.03	24,182.38	38,026.39	51,782.30	63,483.57	61,531.04	36,168.92	17,049.45
508,665	1,608,494	4,180,101	6,550,091	11,645,933	14,692,998	14,046,226	7,582,779	2,983,342
1,013,839	1,871,656	4,348,821	7,364,186	7,629,768	5,906,545	3,902,510	1,425,885	584,203
732	821	1,676	15,815	105,881	474,465	291,788	111,345	23,139
187,080	234,707	175,351	165,867	92,972	52,340	23,605	14,286	7,472
836			334	32	1,036	600		192
10,694	4,418	2,626	4,885	2,444	1,830	1,454	1,122	643
1,721,846	3,720,096	8,708,575	14,101,178	19,477,030	21,129,214	18,266,183	9,135,417	3,598,991
1,017	1,536	2,480	10,402	47,511	109,804	144,675	52,289	25,452
42,040	35,986	126,805	337,108	340,738	282,320	107,707	48,061	13,588
207,126	248,012	394,616	794,683	1,668,946	3,438,430	4,610,051	3,430,929	1,921,784
				530	112		655	52
335	1,886	201	2,129	470	1,264	4,502	3,151	1,298
250,518	287,420	524,102	1,144,322	2,058,195	3,831,930	4,866,935	3,535,085	1,962,174
1,972,364	4,007,516	9,232,677	15,245,500	21,535,225	24,961,144	23,133,118	12,670,502	5,561,165

単位 面積:ha、蓄積m³

林種・樹種/年齢 ^(※)		XVII	XVIII	XIX	XX以上	合計	
面積	人工林	スギ	2,686.90	1,553.31	1,159.62	1,917.25	139,323.71
		ヒノキ	852.88	624.00	642.24	809.75	89,579.33
		マツ	39.95	29.19	8.74	34.70	3,977.49
		クスギ	9.58	14.00	4.20	0.62	6,294.51
		その他針葉樹		0.40	1.15		62.72
		その他広葉樹	1.32	26.63	1.15	66.93	2,505.19
	計	3,590.63	2,247.53	1,817.10	2,829.25	241,742.95	
	天然林	マツ	37.79	35.39	37.95	105.33	2,069.04
		クスギ	24.55	12.87	2.52	0.88	9,223.64
		広葉樹等	5,133.86	3,380.14	1,580.63	1,983.23	112,620.24
		その他針葉樹	2.17	3.40	1.13	24.68	36.11
		その他広葉樹	7.85	0.95	0.27	9.79	236.63
計	5,206.22	3,432.75	1,622.50	2,123.91	124,185.66		
計	合計	8,796.85	5,680.28	3,439.60	4,953.16	365,928.61	
蓄積	人工林	スギ	1,689,386	1,025,472	786,676	1,291,543	69,516,688
		ヒノキ	433,838	321,670	341,655	440,326	37,135,798
		マツ	11,450	8,267	2,434	10,742	1,064,723
		クスギ	2,330	3,613	1,062	159	1,114,071
		その他針葉樹		116	367		8,787
		その他広葉樹	229	5,838	283	16,169	242,625
	計	2,137,233	1,364,976	1,132,477	1,758,939	109,082,692	
	天然林	マツ	10,993	10,384	11,080	31,951	459,810
		クスギ	4,492	3,153	585	152	1,421,079
		広葉樹等	988,285	714,720	338,510	419,560	19,510,497
		その他針葉樹	661	1,068	361	7,996	11,435
		その他広葉樹	1,466	231	66	1,638	32,887
計	1,005,897	729,556	350,602	461,297	21,435,708		
計	合計	3,143,130	2,094,532	1,483,079	2,220,236	130,518,400	

民有林(人工林+天然林) 齡級構成

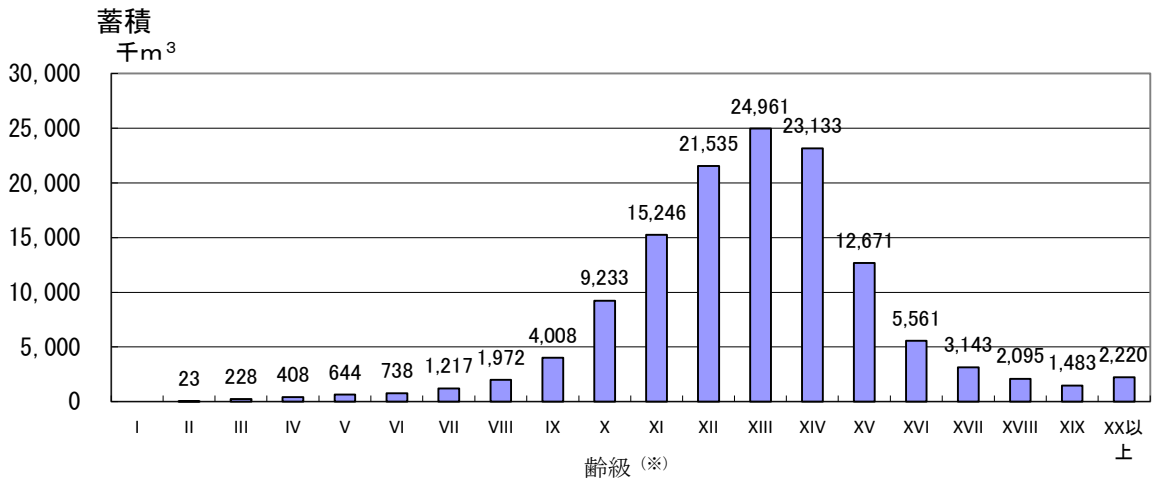
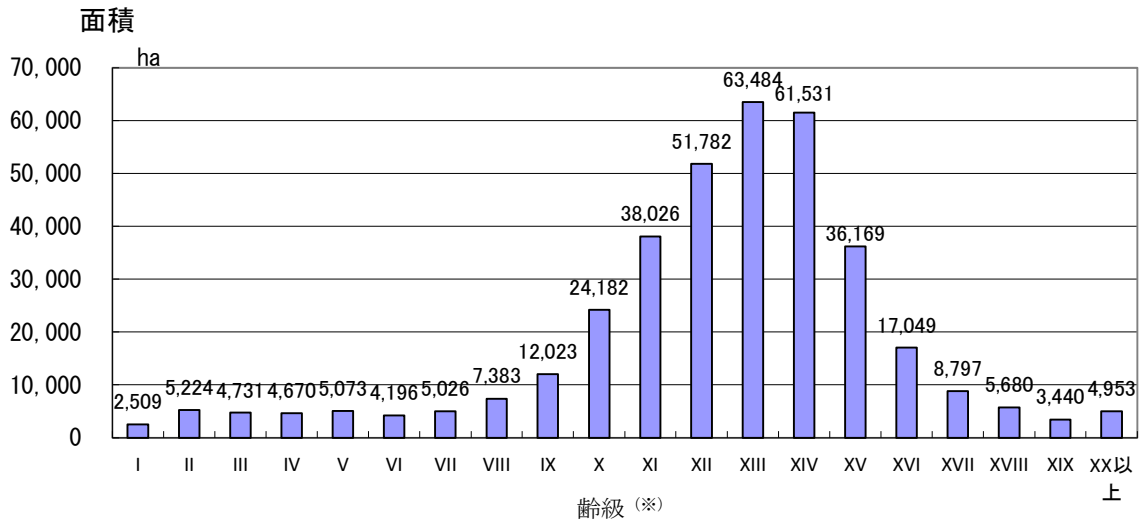

※齡級：林齡を5年毎に区切ったもの。1～5年生をI齡級、6～10年生をII齡級、以下III齡級、IV齡級・・・と称する。

3 治山・保安林・自然公園

3-1 概 要

(1) 治 山

森林の有する公益的機能を最大限に発揮させるため、荒廃林地及び荒廃のおそれが大きい林地に対して、治山ダム、土留工及び落石防止施設等の治山施設を整備し、森林を維持造成することにより、災害の防止と森林の各種公益的機能の向上を図る。

治山事業費の推移

(単位：千円)

事業区分			令和2年度	令和3年度	令和4年度	令和5年度	令和6年度
補助金事業	山地治山	復旧治山	953,944	561,841	695,406	410,512	423,578
		山地総合	205,879	65,615	97,820	126,331	—
		緊急総合	—	421,751	265,460	462,912	282,836
		緊急予防	354,954	163,809	207,002	147,662	104,372
		防災林造成	72,429	52,530	38,759	16,331	66,483
		保安林緊急改良	105,425	103,644	48,499	92,003	—
		緊急機能強化	—	53,200	—	142,778	271,140
		流域保全総合治山	—	—	210,103	272,493	687,708
	小計		1,692,631	1,422,390	1,563,049	1,671,022	1,836,117
	治山激甚災害対策特別緊急		902,641	2,144,036	2,172,581	2,559,782	1,892,733
	水源地域整備	水源流域広域保全	—	—	—	—	—
		水源流域地域保全	—	—	—	—	—
		奥地保安林保全緊急対策	—	54,112	—	—	—
		水源の里保全緊急整備	59,719	—	—	—	—
		水源森林再生対策	128,885	261,760	—	—	—
		小計	188,604	315,872	—	—	—
	保安林整備	保安林改良	43,016	58,443	45,595	21,320	—
		保育	72,060	65,791	72,618	58,298	27,027
		小計	115,076	124,234	118,213	79,618	27,027
災害関連	林地荒廃防止施設災害復旧	736,012	—	739,835	79,168	185,585	
	災害関連緊急治山	7,538,494	360,925	1,317,887	194,950	983,237	
	小計	8,274,506	360,925	2,057,722	274,118	1,168,822	
補助金事業計		11,173,458	4,367,457	5,911,565	4,584,540	4,924,699	
交付金事業	予防治山	276,643	242,612	124,806	89,888	288,465	
	地域防災対策総合治山	—	—	—	—	—	
	林地荒廃防止	957,456	1,624,884	1,413,089	1,779,491	1,062,931	
	施設機能強化	409,516	128,647	374,485	112,617	261,969	
	土砂流出防止林造成	—	—	—	—	—	
	漁場保全の森づくり（流域保全総合治山）	—	—	—	—	189,154	
	漁場保全の森づくり（保安林総合改良）	18,782	9,931	66,787	38,864	191,784	
交付金事業計		1,662,397	2,006,074	1,979,167	2,020,860	1,994,303	
補助治山事業計		12,835,855	6,373,531	7,890,732	6,605,400	6,919,002	
単県治山（県営・施設管理・市町村営）計		967,987	345,578	497,000	358,113	231,516	
林地崩壊防止事業（市町村営）計		196,467	—	—	—	—	
合計		14,000,309	6,719,109	8,387,732	6,963,513	7,150,518	

(2) 保安林

森林法に基づき、各流域毎に地域森林計画が策定され、水源かん養、災害の防備等の公益的機能を発揮させる必要のある森林を計画的に保安林に指定している。

令和6年度末の保安林の現況等は次のとおり。

1) 保安林面積の推移（実面積：兼種指定されている保安林の重複を除いた面積）

単位：ha

民・国別	年度	R1	R2	R3	R4	R5	R6
国有林		58,186	58,181	58,181	58,174	58,152	58,091
民有林		111,683	112,255	112,531	112,707	113,012	113,225
計		169,869	170,436	170,712	170,881	171,164	171,316

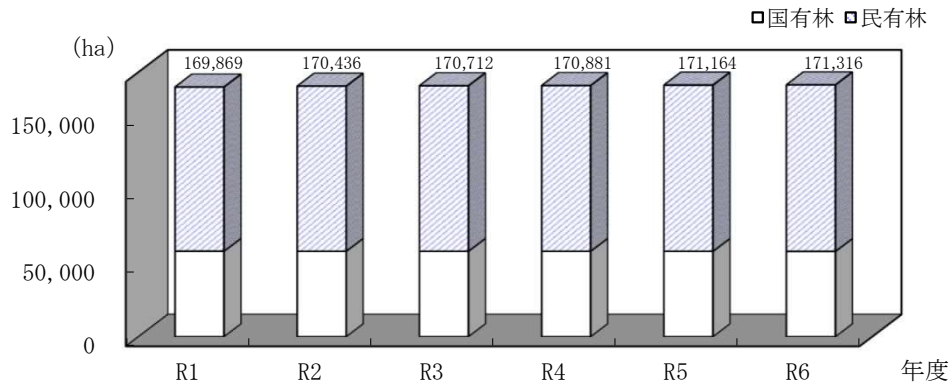

2) 保安林面積の割合（実面積）

単位：ha

	林野面積	保安林	普通林
国有林	63,507	58,091	5,416
民有林	395,836	113,225	282,611
計	459,343	171,316	288,027

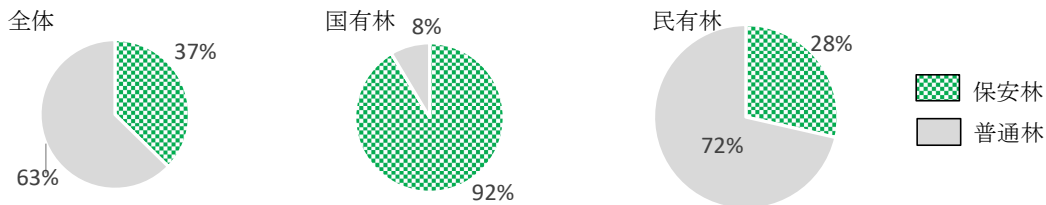

3) 保安林種別の現況面積（延べ面積：兼種指定されている保安林の面積を含む）

単位：ha

区分	水源かん養	土砂流出防備	土砂崩壊防備	その他	計
国有林	55,515	2,935	3	3,647	62,100
民有林	91,528	19,839	701	5,692	117,760
計	147,043	22,774	704	9,339	179,860

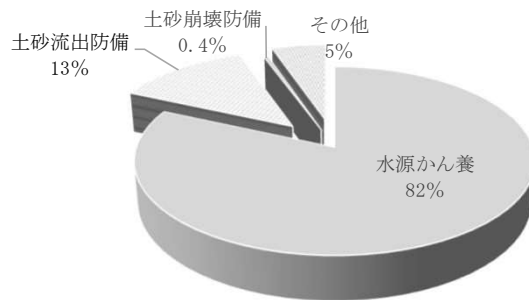

3-2 治山事業実績表

区 分	山地治山											
	復旧治山		山地総合		緊急総合		緊急予防		防災林造成		保安林緊急改良	
	件数	事業費	件数	事業費	件数	事業費	件数	事業費	件数	事業費	件数	事業費
市町村												
令和2年度	14	953,944	5	205,879	—	—	6	354,954	3	72,429	6	105,425
令和3年度	9	561,841	1	65,615	4	421,751	4	163,809	3	52,530	6	103,644
令和4年度	10	695,406	2	97,820	3	265,460	3	207,002	2	38,759	3	48,499
令和5年度	14	410,512	3	126,331	10	462,912	3	147,662	1	16,331	4	92,003
令和6年度	7	423,578	—	—	5	282,836	3	104,372	2	66,483	—	—
熊 本 市	—	—	—	—	—	—	—	—	—	—	—	—
熊本管内計	—	—	—	—	—	—	—	—	—	—	—	—
宇 土 市	—	—	—	—	—	—	—	—	—	—	—	—
宇 城 市	1	105,825	—	—	—	—	—	—	—	—	—	—
美 里 町	—	—	—	—	—	—	—	—	—	—	—	—
宇城管内計	1	105,825	—	—	—	—	—	—	—	—	—	—
荒 尾 市	—	—	—	—	—	—	—	—	—	—	—	—
玉 名 市	—	—	—	—	—	—	—	—	—	—	—	—
玉 東 町	—	—	—	—	—	—	—	—	—	—	—	—
南 関 町	—	—	—	—	—	—	—	—	—	—	—	—
長 洲 町	—	—	—	—	—	—	—	—	—	—	—	—
和 水 町	—	—	—	—	1	98,508	—	—	—	—	—	—
玉名管内計	—	—	—	—	1	98,508	—	—	—	—	—	—
山 鹿 市	1	51,425	—	—	1	67,163	—	—	—	—	—	—
鹿本管内計	1	51,425	—	—	1	67,163	—	—	—	—	—	—
菊 池 市	—	—	—	—	—	—	—	—	—	—	—	—
合 志 市	—	—	—	—	—	—	—	—	—	—	—	—
大 津 町	—	—	—	—	—	—	—	—	—	—	—	—
菊 陽 町	—	—	—	—	—	—	—	—	—	—	—	—
菊池管内計	—	—	—	—	—	—	—	—	—	—	—	—
阿 蘇 市	—	—	—	—	—	—	—	—	—	—	—	—
南小国町	—	—	—	—	—	—	—	—	—	—	—	—
小 国 町	—	—	—	—	2	24,621	1	53,879	—	—	—	—
産 山 村	—	—	—	—	—	—	—	—	—	—	—	—
高 森 町	—	—	—	—	—	—	—	—	—	—	—	—
南阿蘇村	—	—	—	—	—	—	—	—	—	—	—	—
西 原 村	—	—	—	—	—	—	—	—	—	—	—	—
阿蘇管内計	—	—	—	—	2	24,621	1	53,879	—	—	—	—
御 船 町	—	—	—	—	—	—	—	—	—	—	—	—
嘉 島 町	—	—	—	—	—	—	—	—	—	—	—	—
益 城 町	—	—	—	—	—	—	—	—	—	—	—	—
甲 佐 町	—	—	—	—	—	—	—	—	—	—	—	—
山 都 町	1	91,712	—	—	—	—	—	—	—	—	—	—
上益城管内計	1	91,712	—	—	—	—	—	—	—	—	—	—

件数単位：箇所、事業費単位：千円

緊急機能強化		山地治山		治山激甚災害 対策特別緊急		水源地域整備									
緊急機能強化		流域保全総合治山		治山激甚災害 対策特別緊急		水源流域広域保全		水源流域地域保全		奥地保安林保全緊急対策		水源の里保全緊急整備		水源森林再生対策	
件数	事業費	件数	事業費	件数	事業費	件数	事業費	件数	事業費	件数	事業費	件数	事業費	件数	事業費
—	—	—	—	10	902,641	—	—	—	—	—	—	1	59,719	2	128,885
2	53,200	—	—	35	2,144,036	—	—	—	—	1	54,112	—	—	2	261,760
—	—	4	210,103	23	2,172,581	—	—	—	—	—	—	—	—	—	—
10	142,778	9	272,493	50	2,559,782	—	—	—	—	—	—	—	—	—	—
5	271,140	10	687,708	26	1,892,733	—	—	—	—	—	—	—	—	—	—
—	—	—	—	—	—	—	—	—	—	—	—	—	—	—	—
—	—	—	—	—	—	—	—	—	—	—	—	—	—	—	—
—	—	—	—	—	—	—	—	—	—	—	—	—	—	—	—
2	16,640	—	—	—	—	—	—	—	—	—	—	—	—	—	—
2	16,640	—	—	—	—	—	—	—	—	—	—	—	—	—	—
—	—	—	—	—	—	—	—	—	—	—	—	—	—	—	—
—	—	—	—	—	—	—	—	—	—	—	—	—	—	—	—
—	—	—	—	—	—	—	—	—	—	—	—	—	—	—	—
—	—	—	—	—	—	—	—	—	—	—	—	—	—	—	—
—	—	—	—	—	—	—	—	—	—	—	—	—	—	—	—
—	—	—	—	—	—	—	—	—	—	—	—	—	—	—	—
1	74,348	—	—	—	—	—	—	—	—	—	—	—	—	—	—
—	—	—	—	—	—	—	—	—	—	—	—	—	—	—	—
—	—	—	—	—	—	—	—	—	—	—	—	—	—	—	—
1	74,348	—	—	—	—	—	—	—	—	—	—	—	—	—	—
1	3,646	—	—	—	—	—	—	—	—	—	—	—	—	—	—
—	—	—	—	—	—	—	—	—	—	—	—	—	—	—	—
—	—	—	—	1	78,629	—	—	—	—	—	—	—	—	—	—
—	—	—	—	—	—	—	—	—	—	—	—	—	—	—	—
1	176,506	—	—	—	—	—	—	—	—	—	—	—	—	—	—
—	—	—	—	—	—	—	—	—	—	—	—	—	—	—	—
2	180,152	—	—	1	78,629	—	—	—	—	—	—	—	—	—	—
—	—	—	—	—	—	—	—	—	—	—	—	—	—	—	—
—	—	—	—	—	—	—	—	—	—	—	—	—	—	—	—
—	—	—	—	—	—	—	—	—	—	—	—	—	—	—	—
—	—	—	—	—	—	—	—	—	—	—	—	—	—	—	—
—	—	—	—	—	—	—	—	—	—	—	—	—	—	—	—

区 分	保安林整備				林地荒廃防止 施設災害復旧		災害関連 緊急治山		予防治山	
	保安林改良		保育		件数	事業費	件数	事業費	件数	事業費
	件数	事業費	件数	事業費						
市町村	件数	事業費	件数	事業費	件数	事業費	件数	事業費	件数	事業費
令和2年度	12	43,016	16	72,060	16	736,012	114	7,538,494	7	276,643
令和3年度	17	58,443	14	65,791	—	—	8	360,925	6	242,612
令和4年度	13	45,595	16	72,618	13	739,835	10	1,317,887	4	142,806
令和5年度	4	21,320	18	58,298	2	79,168	3	194,950	3	89,888
令和6年度	—	—	11	27,027	5	185,585	6	983,237	6	288,465
熊 本 市	—	—	—	—	—	—	—	—	1	19,372
熊本管内計	—	—	—	—	—	—	—	—	1	19,372
宇 土 市	—	—	—	—	—	—	—	—	—	—
宇 城 市	—	—	—	—	—	—	—	—	—	—
美 里 町	—	—	—	—	—	—	—	—	—	—
宇城管内計	—	—	—	—	—	—	—	—	—	—
荒 尾 市	—	—	—	—	—	—	—	—	—	—
玉 名 市	—	—	—	—	—	—	—	—	—	—
玉 東 町	—	—	1	563	—	—	—	—	—	—
南 関 町	—	—	—	—	—	—	—	—	—	—
長 洲 町	—	—	—	—	—	—	—	—	—	—
和 水 町	—	—	—	—	—	—	—	—	—	—
玉名管内計	—	—	1	563	—	—	—	—	—	—
山 鹿 市	—	—	1	585	—	—	—	—	—	—
鹿本管内計	—	—	1	585	—	—	—	—	—	—
菊 池 市	—	—	1	415	—	—	—	—	1	65,497
合 志 市	—	—	—	—	—	—	—	—	—	—
大 津 町	—	—	—	—	—	—	—	—	—	—
菊 陽 町	—	—	—	—	—	—	—	—	—	—
菊池管内計	—	—	1	415	—	—	—	—	1	65,497
阿 蘇 市	—	—	—	—	—	—	—	—	—	—
南小国町	—	—	—	—	—	—	—	—	1	72,525
小 国 町	—	—	—	—	—	—	—	—	—	—
産 山 村	—	—	—	—	—	—	—	—	—	—
高 森 町	—	—	1	191	—	—	—	—	—	—
南阿蘇村	—	—	—	—	—	—	—	—	—	—
西 原 村	—	—	—	—	—	—	—	—	—	—
阿蘇管内計	—	—	1	191	—	—	—	—	1	72,525
御 船 町	—	—	—	—	—	—	—	—	—	—
嘉 島 町	—	—	—	—	—	—	—	—	—	—
益 城 町	—	—	—	—	1	38,901	—	—	—	—
甲 佐 町	—	—	—	—	—	—	—	—	—	—
山 都 町	—	—	—	—	—	—	—	—	—	—
上益城管内計	—	—	—	—	1	38,901	—	—	—	—

件数単位：箇所、事業費単位：千円

地域防災対策 総合治山		林地荒廃防止		施設機能強化		土砂流出 防止林造成		漁場保全の森づくり			
								流域保全総合治山		保安林総合改良	
件数	事業費	件数	事業費	件数	事業費	件数	事業費	件数	事業費	件数	事業費
—	—	19	957,456	7	409,516	—	—	—	—	3	18,782
—	—	33	1,624,884	5	128,647	—	—	—	—	1	9,931
—	—	30	1,413,089	8	374,485	—	—	—	—	6	66,787
—	—	40	1,779,491	5	112,617	—	—	—	—	8	38,864
—	—	21	1,062,931	9	261,969	—	—	3	189,154	18	191,784
—	—	—	—	—	—	—	—	—	—	—	—
—	—	—	—	—	—	—	—	—	—	—	—
—	—	—	—	—	—	—	—	—	—	—	—
—	—	1	17,672	—	—	—	—	—	—	—	—
—	—	1	17,672	—	—	—	—	—	—	—	—
—	—	—	—	—	—	—	—	—	—	—	—
—	—	—	—	—	—	—	—	—	—	—	—
—	—	—	—	—	—	—	—	—	—	—	—
—	—	1	61,482	—	—	—	—	—	—	—	—
—	—	—	—	—	—	—	—	—	—	—	—
—	—	—	—	—	—	—	—	—	—	—	—
—	—	1	61,482	—	—	—	—	—	—	—	—
—	—	3	214,632	—	—	—	—	—	—	1	2,849
—	—	3	214,632	—	—	—	—	—	—	1	2,849
—	—	—	—	—	—	—	—	—	—	—	—
—	—	—	—	—	—	—	—	—	—	—	—
—	—	1	46,590	—	—	—	—	—	—	1	8,767
—	—	—	—	—	—	—	—	—	—	—	—
—	—	1	46,590	—	—	—	—	—	—	1	8,767
—	—	—	—	—	—	—	—	—	—	—	—
—	—	—	—	—	—	—	—	—	—	—	—
—	—	2	158,653	1	11,930	—	—	—	—	1	6,817
—	—	—	—	1	2,936	—	—	—	—	—	—
—	—	—	—	2	88,355	—	—	—	—	—	—
—	—	—	—	1	2,848	—	—	—	—	1	4,488
—	—	—	—	—	—	—	—	—	—	—	—
—	—	2	158,653	5	106,069	—	—	—	—	2	11,305
—	—	—	—	—	—	—	—	—	—	—	—
—	—	—	—	—	—	—	—	—	—	—	—
—	—	2	128,409	—	—	—	—	—	—	—	—
—	—	—	—	—	—	—	—	—	—	—	—
—	—	2	83,991	—	—	—	—	—	—	2	33,964
—	—	4	212,400	—	—	—	—	—	—	2	33,964

件数単位：箇所、事業費単位：千円

区分 市町村	単県治山 (県営)		森林保全施設 管理整備		単県治山 (市町村営)		林地崩壊防止	
	件数	事業費	件数	事業費	件数	事業費	件数	事業費
令和2年度	133	741,571	2	19,136	41	207,280	3	196,467
令和3年度	22	223,025	2	18,885	8	103,668	—	—
令和4年度	47	449,130	2	17,975	5	29,895	—	—
令和5年度	35	238,142	3	43,225	8	76,746	—	—
令和6年度	33	195,618	1	9,210	5	26,688	—	—
熊本市	—	—	—	—	—	—	—	—
熊本管内計	—	—	—	—	—	—	—	—
宇土市	1	4,600	—	—	—	—	—	—
宇城市	2	3,084	—	—	1	2,939	—	—
美里町	1	193	—	—	—	—	—	—
宇城管内計	4	7,877	—	—	1	2,939	—	—
荒尾市	—	—	—	—	—	—	—	—
玉名市	—	—	—	—	—	—	—	—
玉東町	—	—	—	—	—	—	—	—
南関町	1	5,522	—	—	—	—	—	—
長洲町	—	—	—	—	—	—	—	—
和水町	—	—	—	—	—	—	—	—
玉名管内計	1	5,522	—	—	—	—	—	—
山鹿市	—	—	—	—	—	—	—	—
山鹿管内計	—	—	—	—	—	—	—	—
菊池市	—	—	—	—	—	—	—	—
合志市	—	—	—	—	—	—	—	—
大津町	—	—	—	—	—	—	—	—
菊陽町	—	—	—	—	—	—	—	—
菊池管内計	—	—	—	—	—	—	—	—
阿蘇市	1	1,007	—	—	—	—	—	—
南小国町	—	—	—	—	—	—	—	—
小国町	1	4,041	—	—	—	—	—	—
産山村	—	—	—	—	—	—	—	—
高森町	—	—	—	—	—	—	—	—
南阿蘇村	2	5,796	—	—	—	—	—	—
西原村	—	—	—	—	—	—	—	—
阿蘇管内計	4	10,844	—	—	—	—	—	—
御船町	1	10,489	—	—	—	—	—	—
嘉島町	—	—	—	—	—	—	—	—
益城町	—	—	—	—	—	—	—	—
甲佐町	—	—	—	—	—	—	—	—
山都町	3	79,097	—	—	2	9,449	—	—
上益城管内計	4	89,586	—	—	2	9,449	—	—

区 分	山地治山											
	復旧治山		山地総合		緊急総合		緊急予防		防災林造成		保安林緊急改良	
	件数	事業費	件数	事業費	件数	事業費	件数	事業費	件数	事業費	件数	事業費
八 代 市	1	11,376	—	—	—	—	—	—	—	—	—	—
氷 川 町	—	—	—	—	—	—	—	—	—	—	—	—
八代管内計	1	11,376	—	—	—	—	—	—	—	—	—	—
水 俣 市	—	—	—	—	—	—	—	—	—	—	—	—
芦 北 町	1	115,012	—	—	1	92,544	—	—	1	20,350	—	—
津 奈 木 町	—	—	—	—	—	—	—	—	—	—	—	—
芦北管内計	1	115,012	—	—	1	92,544	—	—	1	20,350	—	—
人 吉 市	—	—	—	—	—	—	—	—	—	—	—	—
錦 町	—	—	—	—	—	—	—	—	—	—	—	—
多 良 木 町	1	920	—	—	—	—	—	—	—	—	—	—
湯 前 町	—	—	—	—	—	—	—	—	—	—	—	—
水 上 村	—	—	—	—	—	—	—	—	—	—	—	—
相 良 村	—	—	—	—	—	—	—	—	—	—	—	—
五 木 村	—	—	—	—	—	—	1	9,225	—	—	—	—
山 江 村	—	—	—	—	—	—	—	—	—	—	—	—
球 磨 村	—	—	—	—	—	—	—	—	—	—	—	—
あさぎり町	—	—	—	—	—	—	—	—	—	—	—	—
球磨管内計	1	920	—	—	—	—	1	9,225	—	—	—	—
上 天 草 市	—	—	—	—	—	—	—	—	—	—	—	—
天 草 市	—	—	—	—	—	—	1	41,268	1	46,133	—	—
苓 北 町	1	47,308	—	—	—	—	—	—	—	—	—	—
天草管内計	1	47,308	—	—	—	—	1	41,268	1	46,133	—	—
全 県 合 計	7	423,578	—	—	5	282,836	3	104,372	2	66,483	—	—

		山地治山		治山激甚災害 対策特別緊急		水源地域整備									
緊急機能強化		流域保全総合治山				水源流域広域保全		水源流域地域保全		奥地保安林保全緊急対策		水源の里保全緊急整備		水源森林再生対策	
件数	事業費	件数	事業費	件数	事業費	件数	事業費	件数	事業費	件数	事業費	件数	事業費	件数	事業費
—	—	—	—	4	322,053	—	—	—	—	—	—	—	—	—	—
—	—	—	—	—	—	—	—	—	—	—	—	—	—	—	—
—	—	—	—	4	322,053	—	—	—	—	—	—	—	—	—	—
—	—	—	—	—	—	—	—	—	—	—	—	—	—	—	—
—	—	—	—	2	45,795	—	—	—	—	—	—	—	—	—	—
—	—	—	—	1	79,637	—	—	—	—	—	—	—	—	—	—
—	—	—	—	3	125,432	—	—	—	—	—	—	—	—	—	—
—	—	—	—	1	19,041	—	—	—	—	—	—	—	—	—	—
—	—	1	133,082	—	—	—	—	—	—	—	—	—	—	—	—
—	—	2	47,843	3	241,820	—	—	—	—	—	—	—	—	—	—
—	—	—	—	1	61,608	—	—	—	—	—	—	—	—	—	—
—	—	—	—	1	34,054	—	—	—	—	—	—	—	—	—	—
—	—	—	—	1	79,322	—	—	—	—	—	—	—	—	—	—
—	—	5	418,561	6	379,007	—	—	—	—	—	—	—	—	—	—
—	—	—	—	—	—	—	—	—	—	—	—	—	—	—	—
—	—	—	—	5	551,767	—	—	—	—	—	—	—	—	—	—
—	—	2	88,222	—	—	—	—	—	—	—	—	—	—	—	—
—	—	10	687,708	18	1,366,619	—	—	—	—	—	—	—	—	—	—
—	—	—	—	—	—	—	—	—	—	—	—	—	—	—	—
—	—	—	—	—	—	—	—	—	—	—	—	—	—	—	—
—	—	—	—	—	—	—	—	—	—	—	—	—	—	—	—
5	271,140	10	687,708	26	1,892,733	—	—	—	—	—	—	—	—	—	—

区分	保安林整備				林地荒廃防止 施設災害復旧		災害関連 緊急治山		予防治山	
	保安林改良		保育							
市町村	件数	事業費	件数	事業費	件数	事業費	件数	事業費	件数	事業費
八代市	—	—	1	3,906	2	6,636	2	234,275	—	—
氷川町	—	—	—	—	—	—	—	—	—	—
八代管内計	—	—	1	3,906	2	6,636	2	234,275	—	—
水俣市	—	—	—	—	—	—	—	—	—	—
芦北町	—	—	1	5,885	—	—	—	—	—	—
津奈木町	—	—	—	—	—	—	—	—	—	—
芦北管内計	—	—	1	5,885	—	—	—	—	—	—
人吉市	—	—	—	—	—	—	—	—	—	—
錦町	—	—	—	—	—	—	—	—	—	—
多良木町	—	—	1	2,970	—	—	2	275,995	—	—
湯前町	—	—	—	—	—	—	—	—	—	—
水上村	—	—	1	8,115	1	6,255	—	—	—	—
相良村	—	—	1	1,826	—	—	—	—	—	—
五木村	—	—	—	—	1	133,793	2	472,967	—	—
山江村	—	—	—	—	—	—	—	—	—	—
球磨村	—	—	—	—	—	—	—	—	—	—
あさぎり町	—	—	1	2,156	—	—	—	—	—	—
球磨管内計	—	—	4	15,067	2	140,048	4	748,962	—	—
上天草市	—	—	—	—	—	—	—	—	2	102,386
天草市	—	—	—	—	—	—	—	—	1	28,685
苓北町	—	—	1	415	—	—	—	—	—	—
天草管内計	—	—	1	415	—	—	—	—	3	131,071
全県合計	—	—	11	27,027	5	185,585	6	983,237	6	288,465

地域防災対策 総合治山	林地荒廃防止		施設機能強化		土砂流出 防止林造成		漁場保全の森づくり					
	件数	事業費	件数	事業費	件数	事業費	流域保全総合治山		保安林総合改良			
	件数	事業費	件数	事業費	件数	事業費	件数	事業費	件数	事業費		
—	—	—	—	—	2	55,856	—	—	3	189,154	5	51,807
—	—	—	—	—	—	—	—	—	—	—	—	—
—	—	—	—	—	2	55,856	—	—	3	189,154	5	51,807
—	—	—	—	—	—	—	—	—	—	—	—	—
—	—	3	91,365	—	—	—	—	—	—	—	1	3,410
—	—	—	—	—	—	—	—	—	—	—	—	—
—	—	3	91,365	—	—	—	—	—	—	—	1	3,410
—	—	—	—	—	—	—	—	—	—	—	—	—
—	—	1	93,061	—	—	—	—	—	—	—	—	—
—	—	—	—	—	—	—	—	—	—	—	—	—
—	—	—	—	—	—	—	—	—	—	—	—	—
—	—	—	—	—	—	—	—	—	—	—	2	43,258
—	—	—	—	1	67,521	—	—	—	—	—	2	7,987
—	—	—	—	—	—	—	—	—	—	—	—	—
—	—	—	—	—	—	—	—	—	—	—	—	—
—	—	2	80,756	—	—	—	—	—	—	—	—	—
—	—	—	—	—	—	—	—	—	—	—	1	27,280
—	—	3	173,817	1	67,521	—	—	—	—	—	5	78,525
—	—	—	—	—	—	—	—	—	—	—	—	—
—	—	3	86,320	1	32,523	—	—	—	—	—	1	1,157
—	—	—	—	—	—	—	—	—	—	—	—	—
—	—	3	86,320	1	32,523	—	—	—	—	—	1	1,157
—	—	21	1,062,931	9	261,969	—	—	3	189,154	18	191,784	—

区分 市町村	単県治山 (県営)		森林保全施設 管理整備		単県治山 (市町村営)		林地崩壊防止	
	件数	事業費	件数	事業費	件数	事業費	件数	事業費
八代市	5	3,099	—	—	—	—	—	—
氷川町	—	—	—	—	—	—	—	—
八代管内計	5	3,099	—	—	—	—	—	—
水俣市	—	—	—	—	—	—	—	—
芦北町	2	8,929	—	—	—	—	—	—
津奈木町	—	—	—	—	—	—	—	—
芦北管内計	2	8,929	—	—	—	—	—	—
人吉市	1	4,983	—	—	—	—	—	—
錦町	1	778	—	—	—	—	—	—
多良木町	1	12,485	—	—	—	—	—	—
湯前町	1	9,579	—	—	—	—	—	—
水上村	2	9,500	—	—	—	—	—	—
相良村	1	842	—	—	—	—	—	—
五木村	—	—	—	—	—	—	—	—
山江村	1	21,434	—	—	—	—	—	—
球磨村	1	115	—	—	—	—	—	—
あさぎり町	1	28	—	—	—	—	—	—
球磨管内計	10	59,744	—	—	—	—	—	—
上天草市	—	—	1	9,210	1	3,000	—	—
天草市	3	10,017	—	—	1	11,300	—	—
苓北町	—	—	—	—	—	—	—	—
天草管内計	3	10,017	1	9,210	2	14,300	—	—
全県合計	33	195,618	1	9,210	5	26,688	—	—

3-3 保安林面積現況表

市町村	区分	水源かん養	土砂流出防備 (兼種)	土砂崩壊防備	飛砂防備	防風	水害防備	潮害防備	干害防備	防雪
令和2年度	国有林	55,609	2,321 (610)	3	-	1	-	43	163	-
	民有林	91,096	19,316 (-)	686	2	21	-	7	-	-
令和3年度	国有林	55,609	2,321 (610)	3	-	1	-	43	163	-
	民有林	91,252	19,436 (-)	686	2	21	-	7	-	-
令和4年度	国有林	55,602	2,321 (610)	3	-	1	-	43	163	-
	民有林	91,275	19,575 (-)	700	2	21	-	7	-	-
令和5年度	国有林	55,580	2,321 (610)	3	-	1	-	43	163	-
	民有林	91,441	19,713 (-)	701	2	21	-	7	-	-
令和6年度	国有林	55,515	2,325 (610)	3	-	1	-	43	163	-
	民有林	91,528	19,839 (-)	701	2	21	-	7	-	-
熊本市	国有林	218	1,194 (-)	3	-	-	-	-	125	-
	民有林	-	184 (-)	7	-	-	-	-	-	-
熊本管内計	国有林	218	1,194 (-)	3	-	-	-	-	125	-
	民有林	-	184 (-)	7	-	-	-	-	-	-
宇土市	国有林	312	- (-)	-	-	-	-	-	-	-
	民有林	-	28 (-)	1	-	-	-	-	-	-
宇城市	国有林	192	14 (-)	-	-	1	-	-	-	-
	民有林	126	67 (-)	1	-	-	-	-	-	-
美里町	国有林	1,894	- (-)	-	-	-	-	-	-	-
	民有林	987	282 (-)	47	-	-	-	-	-	-
宇城管内計	国有林	2,398	14 (-)	-	-	1	-	-	-	-
	民有林	1,113	377 (-)	49	-	-	-	-	-	-
荒尾市	国有林	-	- (-)	-	-	-	-	-	-	-
	民有林	-	264 (-)	-	-	-	-	-	-	-
玉名市	国有林	-	90 (-)	-	-	-	-	-	-	-
	民有林	113	258 (-)	1	-	-	-	-	-	-
玉東町	国有林	-	70 (-)	-	-	-	-	-	-	-
	民有林	23	2 (-)	-	-	-	-	-	-	-
南関町	国有林	-	- (-)	-	-	-	-	-	-	-
	民有林	144	57 (-)	4	-	-	-	-	-	-
長洲町	国有林	-	- (-)	-	-	-	-	-	-	-
	民有林	-	- (-)	-	-	-	-	-	-	-
和水町	国有林	-	- (-)	-	-	-	-	-	-	-
	民有林	36	585 (-)	5	-	-	-	-	-	-
玉名管内計	国有林	-	160 (-)	-	-	-	-	-	-	-
	民有林	316	1,166 (-)	10	-	-	-	-	-	-

単位：h a

防霧	なだれ防止	落石防止	防火	魚つき（兼種）	航行目標	保健（兼種）	風致	合計（兼種）
-	-	-	-	17（43）	-	24（3,356）	-	58,181（4,009）
-	-	185	11	319（-）	2	605（4,535）	5	112,255（4,535）
-	-	-	-	17（43）	-	24（3,356）	-	58,181（4,009）
-	-	185	11	319（-）	2	605（4,535）	5	112,531（4,535）
-	-	-	-	17（43）	-	24（3,356）	-	58,174（4,009）
-	-	185	11	319（-）	2	605（4,535）	5	112,707（4,535）
-	-	-	-	17（43）	-	24（3,356）	-	58,152（4,009）
-	-	185	11	319（-）	2	605（4,535）	5	113,012（4,535）
-	-	-	-	17（43）	-	24（3,356）	-	58,091（4,009）
-	-	185	11	319（-）	2	605（4,535）	5	113,225（4,535）
-	-	-	-	-（-）	-	-（302）	-	1,540（302）
-	-	12	-	-（-）	-	59（94）	-	262（94）
-	-	-	-	-（-）	-	-（302）	-	1,540（302）
-	-	12	-	-（-）	-	59（94）	-	262（94）
-	-	-	-	-（-）	-	-（23）	-	312（23）
-	-	-	-	-（-）	-	-（-）	-	29（-）
-	-	-	-	-（-）	-	-（-）	-	207（-）
-	-	2	-	-（-）	-	22（8）	-	218（8）
-	-	-	-	-（-）	-	-（-）	-	1,894（-）
-	-	11	-	-（-）	-	-（-）	-	1,327（-）
-	-	-	-	-（-）	-	-（23）	-	2,413（23）
-	-	13	-	-（-）	-	22（8）	-	1,574（8）
-	-	-	-	-（-）	-	-（-）	-	-（-）
-	-	-	4	-（-）	-	-（98）	-	268（98）
-	-	-	-	-（-）	-	-（-）	-	90（-）
-	-	4	-	-（-）	-	-（202）	-	376（202）
-	-	-	-	-（-）	-	-（-）	-	70（-）
-	-	-	-	-（-）	-	-（21）	-	25（21）
-	-	-	-	-（-）	-	-（-）	-	-（-）
-	-	-	-	-（-）	-	-（-）	-	205（-）
-	-	-	-	-（-）	-	-（-）	-	-（-）
-	-	-	-	-（-）	-	-（-）	-	-（-）
-	-	-	-	-（-）	-	8（6）	-	634（6）
-	-	-	-	-（-）	-	-（-）	-	160（-）
-	-	4	4	-（-）	-	8（327）	-	1,508（327）

市町村	区 分	水源かん養	土砂流出防備 (兼種)	土砂崩壊防備	飛砂防備	防風	水害防備	潮害防備	干害防備	防雪
山 鹿 市	国有林	1,767	126 (13)	-	-	-	-	-	33	-
	民有林	3,609	757 (-)	26	-	2	-	-	-	-
鹿 本 管 内 計	国有林	1,767	126 (13)	-	-	-	-	-	33	-
	民有林	3,609	757 (-)	26	-	2	-	-	-	-
菊 池 市	国有林	2,473	- (-)	-	-	-	-	-	-	-
	民有林	4,957	216 (-)	23	-	-	-	-	-	-
合 志 市	国有林	-	- (-)	-	-	-	-	-	-	-
	民有林	-	- (-)	-	-	-	-	-	-	-
大 津 町	国有林	302	- (-)	-	-	-	-	-	-	-
	民有林	1,174	13 (-)	53	-	-	-	-	-	-
菊 陽 町	国有林	-	- (-)	-	-	-	-	-	-	-
	民有林	-	- (-)	-	-	-	-	-	-	-
菊 池 管 内 計	国有林	2,775	- (-)	-	-	-	-	-	-	-
	民有林	6,131	229 (-)	76	-	-	-	-	-	-
阿 蘇 市	国有林	1,406	- (-)	-	-	-	-	-	-	-
	民有林	3,643	708 (-)	1	-	-	-	-	-	-
南 小 国 町	国有林	258	- (-)	-	-	-	-	-	-	-
	民有林	429	141 (-)	-	-	-	-	-	-	-
小 国 町	国有林	383	- (-)	-	-	-	-	-	-	-
	民有林	616	530 (-)	46	-	-	-	-	-	-
産 山 村	国有林	-	- (-)	-	-	-	-	-	-	-
	民有林	501	83 (-)	2	-	-	-	-	-	-
高 森 町	国有林	791	- (566)	-	-	-	-	-	-	-
	民有林	1,401	355 (-)	35	-	-	-	-	-	-
南 阿 蘇 村	国有林	606	- (-)	-	-	-	-	-	-	-
	民有林	3,081	233 (-)	2	-	-	-	-	-	-
西 原 村	国有林	618	- (-)	-	-	-	-	-	-	-
	民有林	1,714	45 (-)	-	-	-	-	-	-	-
阿 蘇 管 内 計	国有林	4,062	- (566)	-	-	-	-	-	-	-
	民有林	11,385	2,095 (-)	86	-	-	-	-	-	-
御 船 町	国有林	396	- (-)	-	-	-	-	-	-	-
	民有林	74	91 (-)	-	-	-	-	-	-	-
嘉 島 町	国有林	-	- (-)	-	-	-	-	-	-	-
	民有林	-	- (-)	-	-	-	-	-	-	-
益 城 町	国有林	-	- (-)	-	-	-	-	-	-	-
	民有林	213	19 (-)	-	-	-	-	-	-	-
甲 佐 町	国有林	-	- (-)	-	-	-	-	-	-	-
	民有林	-	73 (-)	-	-	-	-	-	-	-
山 都 町	国有林	10,135	4 (-)	-	-	-	-	-	-	-
	民有林	3,228	938 (-)	19	-	-	-	-	-	-
上 益 城 管 内 計	国有林	10,531	4 (-)	-	-	-	-	-	-	-
	民有林	3,515	1,121 (-)	19	-	-	-	-	-	-

単位：h a

防霧	なだれ防止	落石防止	防火	魚つき（兼種）	航行目標	保健（兼種）	風致	合計（兼種）
-	-	-	-	-（-）	-	-（8）	-	1,926（21）
-	-	1	-	-（-）	-	147（360）	-	4,542（360）
-	-	-	-	-（-）	-	-（8）	-	1,926（21）
-	-	1	-	-（-）	-	147（360）	-	4,542（360）
-	-	-	-	-（-）	-	21（111）	-	2,494（111）
-	-	7	-	-（-）	-	19（236）	-	5,222（236）
-	-	-	-	-（-）	-	-（-）	-	-（-）
-	-	-	-	-（-）	-	-（-）	-	-（-）
-	-	-	-	-（-）	-	-（72）	-	302（72）
-	-	-	-	-（-）	-	-（59）	-	1,240（59）
-	-	-	-	-（-）	-	-（-）	-	-（-）
-	-	-	-	-（-）	-	-（-）	-	-（-）
-	-	-	-	-（-）	-	21（183）	-	2,796（183）
-	-	7	-	-（-）	-	19（295）	-	6,462（295）
-	-	-	-	-（-）	-	-（161）	-	1,406（161）
-	-	4	1	-（-）	-	20（355）	-	4,377（355）
-	-	-	-	-（-）	-	-（-）	-	258（-）
-	-	-	-	-（-）	-	-（-）	-	570（-）
-	-	-	-	-（-）	-	-（47）	-	383（47）
-	-	-	-	-（-）	-	-（-）	-	1,192（-）
-	-	-	-	-（-）	-	-（-）	-	-（-）
-	-	-	-	-（-）	-	15（-）	-	601（-）
-	-	-	-	-（-）	-	-（-）	-	791（566）
-	-	-	-	-（-）	-	-（71）	-	1,791（71）
-	-	-	-	-（-）	-	-（-）	-	606（-）
-	-	-	3	-（-）	-	17（713）	-	3,336（713）
-	-	-	-	-（-）	-	-（-）	-	618（-）
-	-	-	-	-（-）	-	-（68）	-	1,759（68）
-	-	-	-	-（-）	-	-（208）	-	4,062（774）
-	-	4	4	-（-）	-	52（1,207）	-	13,626（1,207）
-	-	-	-	-（-）	-	-（-）	-	396（-）
-	-	1	-	-（-）	-	-（20）	-	166（20）
-	-	-	-	-（-）	-	-（-）	-	-（-）
-	-	-	-	-（-）	-	-（-）	-	-（-）
-	-	-	-	-（-）	-	-（-）	-	-（-）
-	-	-	-	-（-）	-	11（-）	-	243（-）
-	-	-	-	-（-）	-	-（-）	-	-（-）
-	-	5	-	-（-）	-	-（-）	-	78（-）
-	-	-	-	-（-）	-	-（741）	-	10,139（741）
-	-	6	-	-（-）	-	-（-）	4	4,195（-）
-	-	-	-	-（-）	-	-（741）	-	10,535（741）
-	-	12	-	-（-）	-	11（20）	4	4,682（20）

市町村	区分	水源かん養	土砂流出防備 (兼種)	土砂崩壊防備	飛砂防備	防風	水害防備	潮害防備	干害防備	防雪
八代市	国有林	9,285	166 (-)	-	-	-	-	-	-	-
	民有林	11,771	1,380 (-)	133	-	-	-	-	-	-
氷川町	国有林	-	76 (-)	-	-	-	-	-	-	-
	民有林	-	6 (-)	-	-	-	-	-	-	-
八代管内計	国有林	9,285	242 (-)	-	-	-	-	-	-	-
	民有林	11,771	1,386 (-)	133	-	-	-	-	-	-
水俣市	国有林	1,110	482 (-)	-	-	-	-	43	5	-
	民有林	531	230 (-)	-	-	-	-	-	-	-
芦北町	国有林	2,263	- (-)	-	-	-	-	-	-	-
	民有林	630	859 (-)	45	-	-	-	-	-	-
津奈木町	国有林	16	- (-)	-	-	-	-	-	-	-
	民有林	131	77 (-)	4	-	-	-	-	-	-
芦北管内計	国有林	3,389	482 (-)	-	-	-	-	43	5	-
	民有林	1,292	1,166 (-)	49	-	-	-	-	-	-
人吉市	国有林	4,616	- (12)	-	-	-	-	-	-	-
	民有林	2,321	473 (-)	-	-	-	-	-	-	-
錦町	国有林	1,739	- (-)	-	-	-	-	-	-	-
	民有林	1,231	212 (-)	-	-	-	-	-	-	-
多良木町	国有林	1,574	- (-)	-	-	-	-	-	-	-
	民有林	2,013	4,416 (-)	5	-	-	-	-	-	-
湯前町	国有林	2,108	39 (-)	-	-	-	-	-	-	-
	民有林	487	130 (-)	-	-	-	-	-	-	-
水上村	国有林	1,575	- (4)	-	-	-	-	-	-	-
	民有林	10,402	1,035 (-)	43	-	-	-	-	-	-
相良村	国有林	1,300	- (15)	-	-	-	-	-	-	-
	民有林	4,051	62 (-)	1	-	18	-	-	-	-
五木村	国有林	2,461	- (-)	-	-	-	-	-	-	-
	民有林	15,034	376 (-)	61	-	-	-	-	-	-
山江村	国有林	1,126	- (-)	-	-	-	-	-	-	-
	民有林	5,185	569 (-)	-	-	-	-	-	-	-
球磨村	国有林	1,558	- (-)	-	-	-	-	-	-	-
	民有林	3,502	480 (-)	26	-	-	-	-	-	-
あさぎり町	国有林	2,333	- (-)	-	-	-	-	-	-	-
	民有林	3,354	1,542 (-)	-	-	-	-	-	-	-
球磨管内計	国有林	20,390	39 (31)	-	-	-	-	-	-	-
	民有林	47,580	9,295 (-)	136	-	18	-	-	-	-

単位：h a

防霧	なだれ防止	落石防止	防火	魚つき（兼種）	航行目標	保健（兼種）	風致	合計（兼種）
-	-	-	-	-（-）	-	-（1,214）	-	9,451（1,214）
-	-	9	-	-（-）	1	38（148）	-	13,332（148）
-	-	-	-	-（-）	-	-（-）	-	76（-）
-	-	-	-	-（-）	-	-（-）	-	6（-）
-	-	-	-	-（-）	-	-（1,214）	-	9,527（1,214）
-	-	9	-	-（-）	1	38（148）	-	13,338（148）
-	-	-	-	17（43）	-	3（37）	-	1,660（80）
-	-	11	-	4（-）	-	-（24）	-	776（24）
-	-	-	-	-（-）	-	-（-）	-	2,263（-）
-	-	18	-	9（-）	-	25（-）	-	1,586（-）
-	-	-	-	-（-）	-	-（-）	-	16（-）
-	-	5	-	-（-）	-	-（8）	-	217（8）
-	-	-	-	17（43）	-	3（37）	-	3,939（80）
-	-	34	-	13（-）	-	25（32）	-	2,579（32）
-	-	-	-	-（-）	-	-（-）	-	4,616（12）
-	-	9	-	-（-）	-	25（185）	-	2,828（185）
-	-	-	-	-（-）	-	-（-）	-	1,739（-）
-	-	-	-	-（-）	-	39（-）	-	1,482（-）
-	-	-	-	-（-）	-	-（-）	-	1,574（-）
-	-	-	-	-（-）	-	-（81）	-	6,434（81）
-	-	-	-	-（-）	-	-（-）	-	2,147（-）
-	-	-	-	-（-）	-	-（126）	-	617（126）
-	-	-	-	-（-）	-	-（640）	-	1,575（644）
-	-	9	-	-（-）	-	-（175）	-	11,489（175）
-	-	-	-	-（-）	-	-（-）	-	1,300（15）
-	-	1	-	-（-）	-	-（-）	1	4,134（-）
-	-	-	-	-（-）	-	-（-）	-	2,461（-）
-	-	19	-	-（-）	-	-（135）	-	15,490（135）
-	-	-	-	-（-）	-	-（-）	-	1,126（-）
-	-	16	-	-（-）	-	-（-）	-	5,770（-）
-	-	-	-	-（-）	-	-（-）	-	1,558（-）
-	-	14	-	-（-）	-	-（-）	-	4,022（-）
-	-	-	-	-（-）	-	-（-）	-	2,333（-）
-	-	-	-	-（-）	-	-（649）	-	4,896（649）
-	-	-	-	-（-）	-	-（640）	-	20,429（671）
-	-	68	-	-（-）	-	64（1,351）	1	57,162（1,351）

市町村	区 分	水源かん養	土砂流出 防備	(兼種)	土砂崩 壊防備	飛砂 防備	防風	水害 防備	潮害 防備	干害 防備	防雪
上天草市	国有林	-	39	(-)	-	-	-	-	-	-	-
	民有林	390	668	(-)	10	-	-	-	1	-	-
天草市	国有林	700	25	(-)	-	-	-	-	-	-	-
	民有林	3,801	1,257	(-)	99	2	-	-	1	-	-
苓北町	国有林	-	-	(-)	-	-	-	-	-	-	-
	民有林	625	138	(-)	1	-	1	-	5	-	-
天草管内計	国有林	700	64	(-)	-	-	-	-	-	-	-
	民有林	4,816	2,063	(-)	110	2	1	-	7	-	-
全 県 合 計	国有林	55,515	2,325	(610)	3	-	1	-	43	163	-
	民有林	91,528	19,839	(-)	701	2	21	-	7	-	-

※資料：森林保全課

単位：h a

防霧	なだれ防止	落石防止	防火	魚つき（兼種）	航行目標	保健（兼種）	風致	合計（兼種）
-	-	-	-	-（-）	-	-（-）	-	39（-）
-	-	5	-	21（-）	-	-（214）	-	1,095（214）
-	-	-	-	-（-）	-	-（-）	-	725（-）
-	-	16	3	254（-）	1	155（479）	-	5,589（479）
-	-	-	-	-（-）	-	-（-）	-	-（-）
-	-	-	-	31（-）	-	5（-）	-	806（-）
-	-	-	-	-（-）	-	-（-）	-	764（-）
-	-	21	3	306（-）	1	160（693）	-	7,490（693）
-	-	-	-	17（43）	-	24（3,356）	-	58,091（4,009）
-	-	185	11	319（-）	2	605（4,535）	5	113,225（4,535）

3-4 流域別保安林面積現況表

流域	区分	水源かん養	土砂流出 防備	(兼種)	土砂崩 壊防備	飛砂 防備	防風	水害 防備	潮害 防備	干害 防備	防雪
菊池川	国有林	5,809	334	(13)	-	-	-	-	-	123	-
	民有林	10,260	2,146	(-)	93	-	2	-	-	-	-
白川	国有林	1,590	1,147	(566)	3	-	-	-	-	35	-
	民有林	7,224	1,190	(-)	62	-	-	-	-	-	-
緑川	国有林	15,078	94	(-)	-	-	1	-	-	-	-
	民有林	7,383	1,665	(-)	86	-	-	-	-	-	-
球磨川	国有林	28,817	686	(31)	-	-	-	-	43	5	-
	民有林	56,627	7,922	(-)	296	-	18	-	-	-	-
島しょ	国有林	700	64	(-)	-	-	-	-	-	-	-
	民有林	4,816	2,063	(-)	110	2	1	-	7	-	-
矢部川	国有林	-	-	(-)	-	-	-	-	-	-	-
	民有林	144	4	(-)	3	-	-	-	-	-	-
筑後川	国有林	641	-	(-)	-	-	-	-	-	-	-
	民有林	1,169	663	(-)	45	-	-	-	-	-	-
大野川	国有林	31	-	(-)	-	-	-	-	-	-	-
	民有林	1,648	314	(-)	2	-	-	-	-	-	-
五ヶ瀬川	国有林	125	-	(-)	-	-	-	-	-	-	-
	民有林	745	170	(-)	-	-	-	-	-	-	-
大淀川	国有林	1,315	-	(-)	-	-	-	-	-	-	-
	民有林	855	3,702	(-)	4	-	-	-	-	-	-
川内川	国有林	1,409	-	(-)	-	-	-	-	-	-	-
	民有林	657	-	(-)	-	-	-	-	-	-	-
計	国有林	55,515	2,325	(610)	3	-	1	-	43	163	-
	民有林	91,528	19,839	(-)	701	2	21	-	7	-	-

※資料：森林保全課

単位：h a

防霧	なだれ防止	落石防止	防火	魚つき（兼種）	航行目標	保健（兼種）	風致	合計（兼種）
-	-	-	-	-（-）	-	21（280）	-	6,287（293）
-	-	12	4	-（-）	-	175（982）	-	12,692（982）
-	-	-	-	-（-）	-	-（341）	-	2,775（907）
-	-	16	4	-（-）	-	74（1,264）	-	8,570（1,264）
-	-	-	-	-（-）	-	-（796）	-	15,173（796）
-	-	26	-	-（-）	-	33（63）	4	9,197（63）
-	-	-	-	17（43）	-	3（1,892）	-	29,571（1,966）
-	-	108	-	13（-）	1	127（1,531）	1	65,114（1,531）
-	-	-	-	-（-）	-	-（-）	-	764（-）
-	-	21	3	306（-）	1	160（693）	-	7,491（693）
-	-	-	-	-（-）	-	-（-）	-	-（-）
-	-	-	-	-（-）	-	-（-）	-	151（-）
-	-	-	-	-（-）	-	-（47）	-	641（47）
-	-	1	-	-（-）	-	-（-）	-	1,878（-）
-	-	-	-	-（-）	-	-（-）	-	31（-）
-	-	-	-	-（-）	-	35（2）	-	1,999（2）
-	-	-	-	-（-）	-	-（-）	-	125（-）
-	-	-	-	-（-）	-	-（-）	-	915（-）
-	-	-	-	-（-）	-	-（-）	-	1,315（-）
-	-	-	-	-（-）	-	-（-）	-	4,561（-）
-	-	-	-	-（-）	-	-（-）	-	1,409（-）
-	-	-	-	-（-）	-	-（-）	-	657（-）
-	-	-	-	17（43）	-	24（3,356）	-	58,091（4,009）
-	-	185	11	319（-）	2	605（4,535）	5	113,225（4,535）

3-5 自然公園現況表

区分	国立公園						自然		
	特別保護地区	第1種特別地域	第2種特別地域	第3種特別地域	普通地域	合計	特別保護地区	第1種特別地域	第2種特別地域
市町村									
令和2年度	810	2,365	13,647	17,827	33,693	68,342	339	1,863	3,018
令和3年度	810	2,365	13,647	17,827	33,693	68,342	339	1,863	3,018
令和4年度	810	2,365	13,651	17,831	33,693	68,350	339	1,863	3,018
令和5年度	810	2,365	13,651	17,831	33,693	68,350	339	1,863	3,018
令和6年度	813	2,391	13,728	24,223	30,467	71,622	339	1,863	3,018
熊本市	-	-	-	-	-	-	-	-	-
熊本管内計	-	-	-	-	-	-	-	-	-
宇土市	-	-	-	-	-	-	-	-	-
宇城市	-	-	-	-	-	-	-	-	-
美里町	-	-	-	-	-	-	-	-	70
宇城管内計	-	-	-	-	-	-	-	-	70
荒尾市	-	-	-	-	-	-	-	-	-
玉名市	-	-	-	-	-	-	-	-	-
玉東町	-	-	-	-	-	-	-	-	-
南関町	-	-	-	-	-	-	-	-	-
長洲町	-	-	-	-	-	-	-	-	-
和水町	-	-	-	-	-	-	-	-	-
玉名管内計	-	-	-	-	-	-	-	-	-
山鹿市	-	-	-	-	-	-	-	-	-
鹿本管内計	-	-	-	-	-	-	-	-	-
菊池市	-	58	181	231	1,147	1,617	-	-	-
合志市	-	-	-	-	-	-	-	-	-
大津町	70	-	18	226	422	736	-	-	-
菊陽町	-	-	-	-	-	-	-	-	-
菊池管内計	70	58	199	457	1,569	2,353	-	-	-
阿蘇市	331	905	3,037	10,623	15,460	30,356	-	-	-
南小国町	-	-	317	2,036	1,379	3,732	-	-	-
小国町	-	37	-	139	1,384	1,560	-	-	1,131
産山村	-	-	233	424	341	998	-	-	-
高森町	317	307	630	1,652	2,029	4,935	-	-	-
西原村	-	-	-	-	-	-	-	-	-
南阿蘇村	94	887	1,758	3,032	7,935	13,706	-	-	-
阿蘇管内計	742	2,136	5,975	17,906	28,528	55,287	-	-	1,131
御船町	-	-	-	-	-	-	-	-	-
嘉島町	-	-	-	-	-	-	-	-	-
益城町	-	-	-	-	-	-	-	-	-
甲佐町	-	-	-	-	-	-	-	-	-
山都町	-	-	-	-	-	-	19	721	585
上益城管内計	-	-	-	-	-	-	19	721	585
八代市	-	-	-	-	-	-	320	882	767
氷川町	-	-	-	-	-	-	-	-	-
八代管内計	-	-	-	-	-	-	320	882	767

単位：ha

公園(陸域面積)									公園合計
公園			県立自然公園						
第3種 特別地域	普通地域	合計	特別保護 地区	第1種 特別地域	第2種 特別地域	第3種 特別地域	普通地域	合計	
10,511	866	16,597	-	321	4,175	12,301	53,900	70,697	155,636
10,511	866	16,597	-	321	4,175	12,301	53,900	70,697	155,636
10,511	866	16,597	-	321	4,175	12,301	53,900	70,697	155,644
10,511	866	16,597	-	321	4,175	12,301	53,900	70,697	155,644
10,511	866	16,597	-	321	4,175	12,301	53,900	70,697	158,916
-	-	-	-	15	422	1,014	5,029	6,480	6,480
-	-	-	-	15	422	1,014	5,029	6,480	6,480
-	-	-	-	-	3	-	403	406	406
-	-	-	-	-	138	47	774	959	959
50	-	120	-	-	52	776	3,592	4,420	4,540
50	-	120	-	-	193	823	4,769	5,785	5,905
-	-	-	-	60	422	554	703	1,739	1,739
-	-	-	-	210	644	462	1,282	2,598	2,598
-	-	-	-	-	3	-	431	434	434
-	-	-	-	-	210	161	293	664	664
-	-	-	-	-	-	-	-	-	-
-	-	-	-	-	-	-	-	-	-
-	-	-	-	270	1,279	1,177	2,709	5,435	5,435
-	-	-	-	-	-	-	-	-	-
-	-	-	-	-	-	-	-	-	-
-	-	-	-	-	-	-	-	-	1,617
-	-	-	-	-	-	-	-	-	-
-	-	-	-	-	-	-	-	-	736
-	-	-	-	-	-	-	-	-	-
-	-	-	-	-	-	-	-	-	2,353
-	-	-	-	-	-	-	-	-	30,356
-	-	-	-	-	-	-	-	-	3,732
-	851	1,982	-	-	-	-	-	-	3,542
-	-	-	-	-	-	-	-	-	998
-	-	-	-	-	-	-	-	-	4,935
-	-	-	-	-	-	-	-	-	-
-	-	-	-	-	-	-	-	-	13,706
-	851	1,982	-	-	-	-	-	-	57,269
-	-	-	-	-	63	71	21	155	155
-	-	-	-	-	-	-	-	-	-
-	-	-	-	-	-	-	-	-	-
-	-	-	-	-	91	59	621	771	771
2,544	-	3,869	-	2	1,062	1,771	6,804	9,639	13,508
2,544	-	3,869	-	2	1,216	1,901	7,446	10,565	14,434
5,015	15	6,999	-	-	38	1,639	10,967	12,644	19,643
-	-	-	-	-	32	-	28	60	60
5,015	15	6,999	-	-	70	1,639	10,995	12,704	19,703

区 分	国 立 公 園						自 然 国 定		
	特別保護 地区	第1種 特別地域	第2種 特別地域	第3種 特別地域	普通地域	合計	特別保護 地区	第1種 特別地域	第2種 特別地域
市町村									
水俣市	-	-	-	-	-	-	-	-	-
芦北町	-	-	-	-	-	-	-	-	-
津奈木町	-	-	-	-	-	-	-	-	-
芦北管内計	-	-	-	-	-	-	-	-	-
人吉市	-	-	-	-	-	-	-	-	-
錦町	-	-	-	-	-	-	-	-	-
多良木町	-	-	-	-	-	-	-	-	-
湯前町	-	-	-	-	-	-	-	-	-
水上村	-	-	-	-	-	-	-	260	465
相良村	-	-	-	-	-	-	-	-	-
五木村	-	-	-	-	-	-	-	-	-
山江村	-	-	-	-	-	-	-	-	-
球磨村	-	-	-	-	-	-	-	-	-
あさぎり町	-	-	-	-	-	-	-	-	-
球磨管内計	-	-	-	-	-	-	-	260	465
上天草市	-	141	2,504	1,416	69	4,130	-	-	-
天草市	1	56	4,909	4,303	293	9,562	-	-	-
苓北町	-	-	141	141	8	290	-	-	-
天草管内計	1	197	7,554	5,860	370	13,982	-	-	-
計	813	2,391	13,728	24,223	30,467	71,622	339	1,863	3,018

※資料：自然保護課

公園(陸域面積)										公園合計
公園			県立自然公園						合計	
第3種 特別地域	普通地域	合計	特別保護 地区	第1種 特別地域	第2種 特別地域	第3種 特別地域	普通地域			
-	-	-	-	-	83	55	991	1,129	1,129	
-	-	-	-	5	55	163	1,631	1,854	1,854	
-	-	-	-	1	-	59	1,020	1,080	1,080	
-	-	-	-	6	138	277	3,642	4,063	4,063	
-	-	-	-	-	-	-	-	-	-	
-	-	-	-	-	-	-	-	-	-	
-	-	-	-	-	52	324	1,152	1,528	1,528	
-	-	-	-	-	166	514	3,796	4,476	4,476	
2,707	-	3,432	-	23	105	3,022	3,584	6,734	10,166	
-	-	-	-	-	75	-	736	811	811	
195	-	195	-	-	407	1,333	8,754	10,494	10,689	
-	-	-	-	-	-	213	589	802	802	
-	-	-	-	-	-	-	-	-	-	
-	-	-	-	-	-	-	-	-	-	
2,902	-	3,627	-	23	805	5,406	18,611	24,845	28,472	
-	-	-	-	5	52	64	699	820	4,950	
-	-	-	-	-	-	-	-	-	9,562	
-	-	-	-	-	-	-	-	-	290	
-	-	-	-	5	52	64	699	820	14,802	
10,511	866	16,597	-	321	4,175	12,301	53,900	70,697	158,916	

3-6 林地開発許可の現況

区 分 市町村	事業用地の造成		住宅用地造成		別荘用地の造成		ゴルフ場		レジャー施設	
	箇所	面積	箇所	面積	箇所	面積	箇所	面積	箇所	面積
平成28年度	10	113.00	-	-	-	-	-	-	-	-
平成29年度	7	35.02	-	-	-	-	-	-	-	-
平成30年度	14	113.19	-	-	-	-	-	-	-	-
令和元年度	10	171.89	-	-	-	-	-	-	-	-
令和2年度	8	21.83	-	-	-	-	-	-	-	-
令和3年度	11	23.08	-	-	-	-	-	-	-	-
令和4年度	10	105.40	-	-	-	-	-	-	1	3.32
令和5年度	6	45.87	-	-	-	-	-	-	-	-
令和6年度	7	14.61	-	-	-	-	-	-	1	4.51
熊本市	1	△ 0.81	-	-	-	-	-	-	-	-
熊本管内計	1	△ 0.81	-	-	-	-	-	-	-	-
宇土市	-	-	-	-	-	-	-	-	-	-
宇城市	-	-	-	-	-	-	-	-	-	-
美里町	-	-	-	-	-	-	-	-	-	-
宇城管内計	-	-	-	-	-	-	-	-	-	-
荒尾市	-	-	-	-	-	-	-	-	-	-
玉名市	-	-	-	-	-	-	-	-	-	-
玉東町	-	-	-	-	-	-	-	-	-	-
和水町	1	1.76	-	-	-	-	-	-	-	-
南関町	-	-	-	-	-	-	-	-	-	-
長洲町	-	-	-	-	-	-	-	-	-	-
玉名管内計	1	1.76	-	-	-	-	-	-	-	-
山鹿市	-	-	-	-	-	-	-	-	-	-
鹿本管内計	-	-	-	-	-	-	-	-	-	-
菊池市	-	-	-	-	-	-	-	-	-	-
大津町	-	-	-	-	-	-	-	-	-	-
菊陽町	1	3.32	-	-	-	-	-	-	-	-
合志市	1	1.20	-	-	-	-	-	-	-	-
菊池管内計	2	4.52	-	-	-	-	-	-	-	-
阿蘇市	-	-	-	-	-	-	-	-	-	-
南小国町	-	-	-	-	-	-	-	-	-	-
小国町	1	3.26	-	-	-	-	-	-	-	-
産山村	-	-	-	-	-	-	-	-	-	-
高森町	-	-	-	-	-	-	-	-	-	-
南阿蘇村	-	-	-	-	-	-	-	-	1	4.51
西原村	-	-	-	-	-	-	-	-	-	-
阿蘇管内計	1	3.26	-	-	-	-	-	-	1	4.51
御船町	-	-	-	-	-	-	-	-	-	-
嘉島町	-	-	-	-	-	-	-	-	-	-
益城町	-	-	-	-	-	-	-	-	-	-
甲佐町	-	-	-	-	-	-	-	-	-	-
山都町	-	-	-	-	-	-	-	-	-	-
上益城管内計	-	-	-	-	-	-	-	-	-	-

区 分 市町村	事業用地の造成		住宅用地造成		別荘用地の造成		ゴルフ場		レジャー施設	
	箇所	面積	箇所	面積	箇所	面積	箇所	面積	箇所	面積
八 代 市	-	-	-	-	-	-	-	-	-	-
氷 川 町	-	-	-	-	-	-	-	-	-	-
八代管内計	-	-	-	-	-	-	-	-	-	-
水 俣 市	-	-	-	-	-	-	-	-	-	-
芦 北 町	1	1.86	-	-	-	-	-	-	-	-
津 奈 木 町	-	-	-	-	-	-	-	-	-	-
芦北管内計	1	1.86	-	-	-	-	-	-	-	-
人 吉 市	-	-	-	-	-	-	-	-	-	-
錦 町	-	-	-	-	-	-	-	-	-	-
あさぎり町	-	-	-	-	-	-	-	-	-	-
多良木町	-	-	-	-	-	-	-	-	-	-
湯 前 町	-	-	-	-	-	-	-	-	-	-
水 上 村	-	-	-	-	-	-	-	-	-	-
相 良 村	-	-	-	-	-	-	-	-	-	-
五 木 村	-	-	-	-	-	-	-	-	-	-
山 江 村	-	-	-	-	-	-	-	-	-	-
球 磨 村	-	-	-	-	-	-	-	-	-	-
球磨管内計	-	-	-	-	-	-	-	-	-	-
天 草 市	1	4.02	-	-	-	-	-	-	-	-
上天草市	-	-	-	-	-	-	-	-	-	-
苓 北 町	-	-	-	-	-	-	-	-	-	-
天草管内計	1	4.02	-	-	-	-	-	-	-	-
全 県 合 計	7	14.61	-	-	-	-	-	-	1	4.51

※資料：森林保全課

農地の造成		土石の採取		道路の新設又は改築		その他		合計	
箇所	面積	箇所	面積	箇所	面積	箇所	面積	箇所	面積
-	-	1	4.03	-	-	-	-	1	4.03
-	-	-	-	-	-	-	-	-	-
-	-	1	4.03	-	-	-	-	1	4.03
-	-	-	-	-	-	-	-	-	-
-	-	-	-	-	-	-	-	1	1.86
-	-	-	-	-	-	-	-	-	-
-	-	-	-	-	-	-	-	1	1.86
-	-	-	-	-	-	-	-	-	-
-	-	-	-	-	-	-	-	-	-
-	-	-	-	-	-	-	-	-	-
-	-	-	-	-	-	-	-	-	-
-	-	-	-	-	-	-	-	-	-
-	-	-	-	-	-	-	-	-	-
-	-	-	-	-	-	-	-	-	-
-	-	-	-	-	-	-	-	-	-
-	-	-	-	-	-	-	-	-	-
-	-	-	-	-	-	-	-	-	-
-	-	-	-	-	-	-	-	-	-
-	-	-	-	-	-	-	-	-	-
-	-	-	-	-	-	-	-	-	-
-	-	2	6.09	-	-	-	-	3	10.11
-	-	-	-	-	-	-	-	-	-
-	-	-	-	-	-	-	-	-	-
-	-	2	6.09	-	-	-	-	3	10.11
-	-	-	-	-	-	-	-	-	-
-	-	4	10.39	-	-	-	-	12	29.51

4 造林・種苗

4-1 概要

(1) 民有林造林樹種別実績の推移

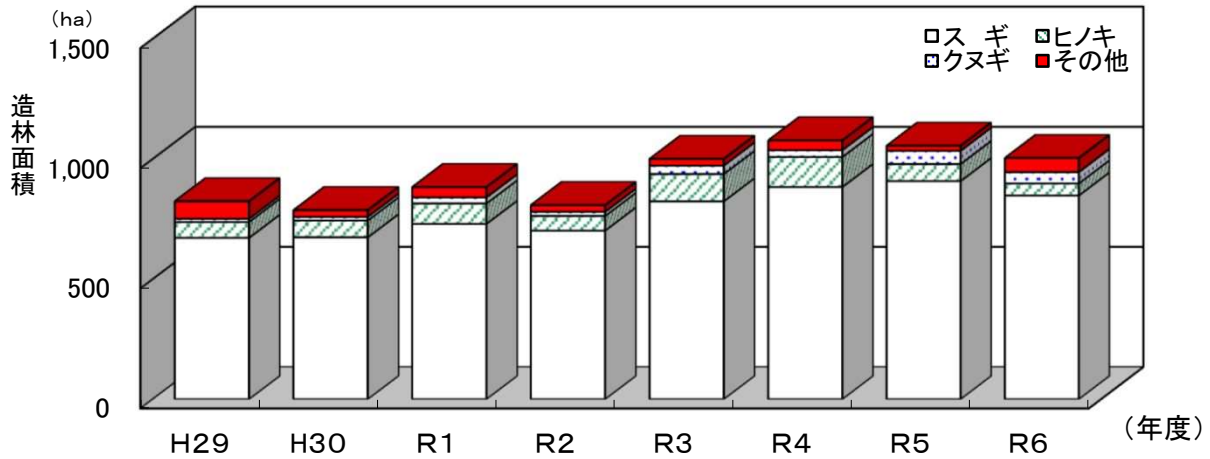

単位: ha

年度	H29	H30	R1	R2	R3	R4	R5	R6
スギ	672	674	730	702	824	883	908	848
ヒノキ	66	70	85	61	114	125	71	50
クヌギ	13	15	25	17	35	29	55	47
その他	73	28	43	28	28	41	21	58
計	824	787	883	808	1,000	1,077	1,055	1,004

(2) 令和6年度造林種別・実施主体別実績

造林種別

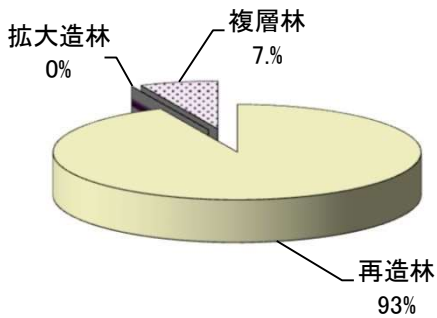

実施主体別

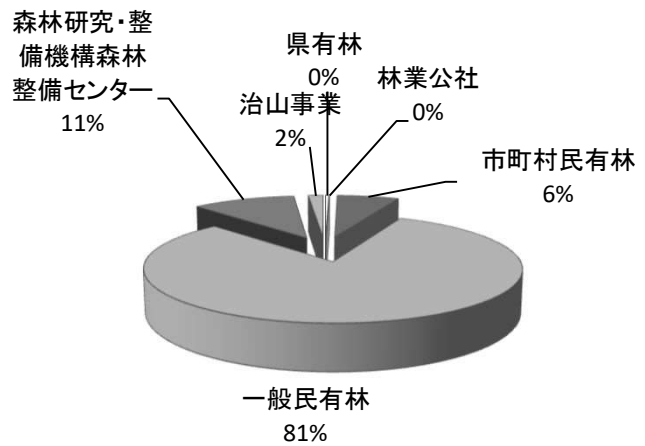

令和6年度造林面積1,004ha

(3) 民有林除間伐の実施状況

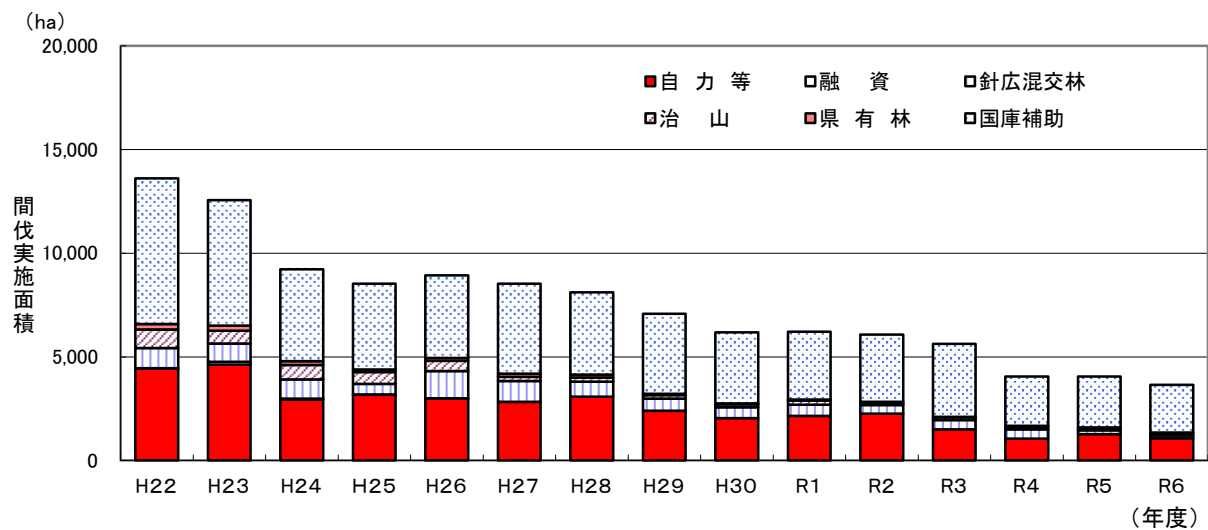

単位: ha

実施年度	H22	H23	H24	H25	H26	H27	H28	H29	H30	R1	R2	R3	R4	R5	R6
国庫補助	7,014	6,042	4,430	4,134	3,982	4,338	3,972	3,864	3,423	3,257	3,258	3,518	2,390	2,467	2,294
県 有 林	274	258	188	146	155	155	136	53	49	54	53	29	55	49	6
治 山	890	614	680	565	488	215	200	168	136	206	95	122	109	80	135
針広混交林	963	890	932	509	1,300	994	724	590	521	530	418	460	440	194	138
融 資	21	135	50	11	18	5	-	-	-	-	-	-	-	-	-
自 力 等	4,440	4,617	2,938	3,169	2,990	2,820	3,075	2,399	2,041	2,155	2,250	1,501	1,061	1,267	1,074
計	13,601	12,555	9,218	8,534	8,933	8,527	8,107	7,074	6,170	6,202	6,074	5,629	4,056	4,057	3,648

(4) 山行苗生産実績

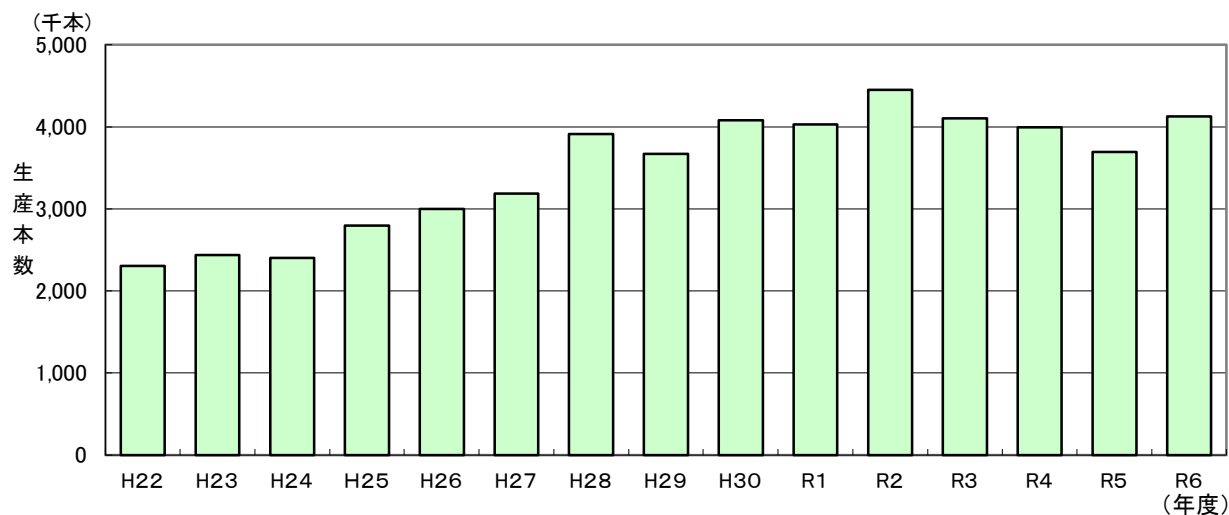

単位: 千本

年度	H22	H23	H24	H25	H26	H27	H28	H29	H30	R1	R2	R3	R4	R5	R6
本数	2,304	2,440	2,402	2,795	3,001	3,184	3,910	3,669	4,082	4,027	4,453	4,103	3,995	3,696	4,128

4-2 民有林市町村別造林種別造林実績表

区 分	総数			県有林			林業公社			市 町		
	市町村	再造林	拡大造林	複層林	再	拡	複	再	拡	複	補 助	
再											拡	複
令和2年度	735	61	12	3	-	-	-	-	-	41	-	-
令和3年度	948	52	-	23	-	-	5	-	-	23	-	-
令和4年度	1048	29	-	20	-	-	6	-	-	36	-	-
令和5年度	1000	36	19	16	-	-	5	-	-	84	-	-
令和6年度	935	-	68	4	-	-	-	-	-	63	-	-
熊本市	-	-	-	-	-	-	-	-	-	-	-	-
熊本市管内計	-	-	-	-	-	-	-	-	-	-	-	-
宇土市	-	-	-	-	-	-	-	-	-	-	-	-
宇城市	-	-	-	-	-	-	-	-	-	-	-	-
美里町	10	-	-	-	-	-	-	-	-	-	-	-
宇城管内計	10	-	-	-	-	-	-	-	-	-	-	-
荒尾市	-	-	-	-	-	-	-	-	-	-	-	-
玉名市	-	-	-	-	-	-	-	-	-	-	-	-
玉東町	-	-	-	-	-	-	-	-	-	-	-	-
南関町	-	-	-	-	-	-	-	-	-	-	-	-
長洲町	-	-	-	-	-	-	-	-	-	-	-	-
和水町	-	-	-	-	-	-	-	-	-	-	-	-
玉名管内計	-	-	-	-	-	-	-	-	-	-	-	-
山鹿市	32	-	-	-	-	-	-	-	-	2	-	-
山鹿管内計	32	-	-	-	-	-	-	-	-	2	-	-
菊池市	22	-	21	-	-	-	-	-	-	6	-	-
合志市	-	-	-	-	-	-	-	-	-	-	-	-
大津町	19	-	2	-	-	-	-	-	-	17	-	-
菊陽町	-	-	0	-	-	-	-	-	-	-	-	-
菊池管内計	41	-	23	-	-	-	-	-	-	23	-	-
阿蘇市	62	-	-	-	-	-	-	-	-	-	-	-
南小国町	21	-	-	-	-	-	-	-	-	-	-	-
小国町	23	-	-	-	-	-	-	-	-	-	-	-
産山村	26	-	-	-	-	-	-	-	-	-	-	-
高森町	99	-	-	-	-	-	-	-	-	-	-	-
南阿蘇村	7	-	-	-	-	-	-	-	-	-	-	-
西原村	4	-	8	-	-	-	-	-	-	3	-	-
阿蘇管内計	242	-	8	-	-	-	-	-	-	3	-	-
御船町	3	-	-	-	-	-	-	-	-	-	-	-
嘉島町	-	-	-	-	-	-	-	-	-	-	-	-
益城町	-	-	-	-	-	-	-	-	-	-	-	-
甲佐町	-	-	-	-	-	-	-	-	-	-	-	-
山都町	80	-	5	-	-	-	-	-	-	4	-	-
上益城管内計	84	-	5	-	-	-	-	-	-	4	-	-
八代市	87	-	-	-	-	-	-	-	-	-	-	-
氷川町	-	-	-	-	-	-	-	-	-	-	-	-
八代管内計	87	-	-	-	-	-	-	-	-	-	-	-
水俣市	71	-	-	-	-	-	-	-	-	3	-	-
芦北町	42	-	-	-	-	-	-	-	-	1	-	-
津奈木町	6	-	-	-	-	-	-	-	-	4	-	-
芦北管内計	119	-	-	-	-	-	-	-	-	8	-	-

村有林			一般民有林						森林研究・整備機構 森林整備センター			治山事業		
融資・自力			補助			融資・自力			再	拡	複	再	拡	複
再	拡	複	再	拡	複	再	拡	複						
6	-	-	664	-	-	1	-	-	-	61	12	20	-	-
-	-	-	826	-	-	-	-	-	51	52	-	20	-	-
-	-	-	898	1	-	-	-	-	70	29	-	9	-	-
1	-	-	787	-	19	2	-	-	84	36	-	20	-	-
0	-	-	791	-	23	1	-	-	60	-	45	15	-	-
-	-	-	-	-	-	-	-	-	-	-	-	-	-	-
-	-	-	-	-	-	-	-	-	-	-	-	-	-	-
-	-	-	-	-	-	-	-	-	-	-	-	-	-	-
-	-	-	10	-	-	-	-	-	-	-	-	-	-	-
-	-	-	10	-	-	-	-	-	-	-	-	-	-	-
-	-	-	-	-	-	-	-	-	-	-	-	-	-	-
-	-	-	-	-	-	-	-	-	-	-	-	-	-	-
-	-	-	-	-	-	-	-	-	-	-	-	-	-	-
-	-	-	-	-	-	-	-	-	-	-	-	-	-	-
-	-	-	30	-	-	-	-	-	-	-	-	-	-	-
-	-	-	30	-	-	-	-	-	-	-	-	-	-	-
-	-	-	16	-	21	-	-	-	-	-	-	-	-	-
-	-	-	-	-	-	-	-	-	-	-	-	-	-	-
-	-	-	2	-	2	-	-	-	-	-	-	-	-	-
-	-	-	-	-	0	-	-	-	-	-	-	-	-	-
-	-	-	19	-	23	-	-	-	-	-	-	-	-	-
-	-	-	56	-	-	-	-	-	6	-	-	-	-	-
-	-	-	21	-	-	-	-	-	-	-	-	-	-	-
-	-	-	23	-	-	-	-	-	-	-	-	-	-	-
-	-	-	26	-	-	-	-	-	-	-	-	-	-	-
-	-	-	99	-	-	-	-	-	-	-	-	-	-	-
-	-	-	1	-	-	-	-	-	6	-	-	-	-	-
-	-	-	1	-	-	-	-	-	-	-	8	-	-	-
-	-	-	227	-	-	-	-	-	12	-	8	-	-	-
-	-	-	3	-	-	-	-	-	-	-	-	-	-	-
-	-	-	-	-	-	-	-	-	-	-	-	-	-	-
-	-	-	-	-	-	-	-	-	-	-	-	-	-	-
-	-	-	-	-	-	-	-	-	-	-	-	-	-	-
-	-	-	76	-	-	-	-	-	-	-	5	-	-	-
-	-	-	79	-	-	-	-	-	-	-	5	-	-	-
-	-	-	79	-	-	-	-	-	-	-	-	8	-	-
-	-	-	-	-	-	-	-	-	-	-	-	-	-	-
-	-	-	79	-	-	-	-	-	-	-	-	8	-	-
-	-	-	65	-	-	-	-	-	3	-	-	-	-	-
-	-	-	37	-	-	-	-	-	4	-	-	-	-	-
-	-	-	2	-	-	-	-	-	-	-	-	-	-	-
-	-	-	104	-	-	-	-	-	7	-	-	-	-	-

区 分	総数			県有林			林業公社			市 町		
	再造林	拡大造林	複層林	再	拡	複	再	拡	複	再	拡	複
市町村												
人吉市	34	-	-	-	-	-	-	-	-	-	-	-
錦町	5	-	-	-	-	-	-	-	-	1	-	-
あさぎり町	23	-	-	3	-	-	-	-	-	-	-	-
多良木町	12	-	-	-	-	-	-	-	-	4	-	-
湯前町	12	-	-	-	-	-	-	-	-	12	-	-
水上村	52	-	6	1	-	-	-	-	-	-	-	-
相良村	13	-	3	-	-	-	-	-	-	-	-	-
五木村	42	-	-	-	-	-	-	-	-	-	-	-
山江村	12	-	18	-	-	-	-	-	-	-	-	-
球磨村	113	-	6	-	-	-	-	-	-	6	-	-
球磨管内計	317	-	-	4	-	-	-	-	-	22	-	-
上天草市	-	-	-	-	-	-	-	-	-	-	-	-
天草市	2	-	-	-	-	-	-	-	-	-	-	-
苓北町	0	-	-	-	-	-	-	-	-	-	-	-
天草管内計	2	-	-	-	-	-	-	-	-	-	-	-
全 県 合 計	935	-	68	4	-	-	-	-	-	63	-	-

※資料：森林整備課

村有林			一般民有林						森林研究・整備機構 森林整備センター			治山事業		
融資・自力			補助			融資・自力								
再	拡	複	再	拡	複	再	拡	複	再	拡	複	再	拡	複
-	-	-	22	-	-	-	-	-	12	-	-	-	-	-
-	-	-	4	-	-	-	-	-	-	-	-	-	-	-
-	-	-	4	-	-	-	-	-	13	-	-	3	-	-
-	-	-	8	-	-	-	-	-	-	-	-	-	-	-
-	-	-	0	-	-	-	-	-	-	-	-	-	-	-
-	-	-	46	-	-	1	-	-	-	-	6	3	-	-
-	-	-	12	-	-	-	-	-	-	-	3	1	-	-
-	-	-	42	-	-	-	-	-	-	-	-	-	-	-
-	-	-	12	-	-	-	-	-	-	-	18	-	-	-
0	-	-	91	-	-	-	-	-	15	-	6	-	-	-
0	-	-	241	-	-	1	-	-	41	-	33	8	-	-
-	-	-	-	-	-	-	-	-	-	-	-	-	-	-
-	-	-	2	-	-	-	-	-	-	-	-	-	-	-
-	-	-	0	-	-	-	-	-	-	-	-	-	-	-
-	-	-	2	-	-	-	-	-	-	-	-	-	-	-
0	-	-	791	-	23	1	-	-	60	-	45	15	-	-

4-3 民有林市町村別樹種別造林実績表

【県合計】

単位：h a

	計	スギ	ヒノキ	クヌギ	その他
令和2年度	808	702	61	17	28
令和3年度	1,000	824	114	35	28
令和4年度	1,077	883	125	29	41
令和5年度	1,055	908	71	55	21
令和6年度	1,004	848	50	47	58
熊本市	-	-	-	-	-
熊本管内計	-	-	-	-	-
宇土市	-	-	-	-	-
宇城市	-	-	-	-	-
美里町	10	10	-	-	-
宇城管内計	10	10	-	-	-
荒尾市	-	-	-	-	-
玉名市	-	-	-	-	-
玉東町	-	-	-	-	-
南関町	-	-	-	-	-
長洲町	-	-	-	-	-
和水町	-	-	-	-	-
玉名管内計	-	-	-	-	-
山鹿市	32	32	0	-	-
鹿本管内計	32	32	0	-	-
菊池市	43	16	6	21	0
合志市	-	-	-	-	-
大津町	21	10	9	2	-
菊陽町	0	-	-	0	-
菊池管内計	64	25	16	23	0
阿蘇市	62	47	2	9	4
南小国町	21	17	-	3	0
小国町	23	19	-	2	3
産山村	26	25	-	-	0
高森町	99	91	0	2	5
南阿蘇村	7	1	3	1	3
西原村	12	-	9	1	2
阿蘇管内計	250	201	14	18	17
御船町	3	3	1	-	-
嘉島町	-	-	-	-	-
益城町	-	-	-	-	-
甲佐町	-	-	-	-	-
山都町	85	79	4	2	1
上益城管内計	89	81	4	2	1
八代市	87	81	-	1	4
氷川町	-	-	-	-	-
八代管内計	87	81	-	1	4

【県合計】

単位：h a

	計	スギ	ヒノキ	クヌギ	その他
水俣市	71	64	1	0	6
芦北町	42	39	0	0	2
津奈木町	6	6	-	-	-
芦北管内計	119	109	1	1	8
人吉市	34	27	1	-	5
錦町	5	5	-	-	-
あさぎり町	23	15	0	1	7
多良木町	12	6	4	-	2
湯前町	12	12	-	-	0
水上村	58	53	3	1	1
相良村	17	16	0	-	1
五木村	42	41	1	-	0
山江村	29	28	-	-	1
球磨村	119	105	6	1	8
球磨管内計	350	308	15	2	25
上天草市	-	-	-	-	-
天草市	2	-	-	-	2
苓北町	0	-	-	0	-
天草管内計	2	-	-	0	2
全県合計	1,004	848	50	47	58

※資料：森林整備課

4-4 民有林除間伐実績表

単位：h a

区分	計	国庫補助 事業	県有林 事業	治山事業	針広混交林 化促進事業	融 資	自力等
市町村							
令和2年度	6,074	3,258	53	95	418	-	2,250
令和3年度	5,629	3,518	29	122	460	-	1,501
令和4年度	4,056	2,390	55	109	440	-	1,061
令和5年度	4,057	2,467	49	80	194	-	1,266
令和6年度	3,648	2,294	6	135	138	-	1,074
熊本市	53	32	-	-	-	-	21
熊本市管内計	53	32	-	-	-	-	21
宇土市	14	1	-	-	-	-	13
宇城市	7	-	-	-	6	-	1
美里町	67	15	-	-	2	-	50
宇城管内計	88	16	-	-	8	-	64
荒尾市	-	-	-	-	-	-	-
玉名市	0	-	-	-	0	-	0
玉東町	-	-	-	-	-	-	-
南関町	18	16	-	-	-	-	2
長洲町	-	-	-	-	-	-	-
和水町	33	25	-	-	5	-	3
玉名管内計	51	41	-	-	5	-	5
山鹿市	85	74	-	5	1	-	5
鹿本管内計	85	74	-	5	1	-	5
菊池市	134	123	-	-	-	-	11
合志市	7	7	-	-	-	-	-
大津町	95	69	-	12	6	-	9
菊陽町	3	3	-	-	0	-	0
菊池管内計	238	201	-	12	6	-	19
阿蘇市	173	111	-	-	3	-	59
南小国町	96	74	-	13	-	-	9
小国町	93	79	-	-	5	-	8
産山村	38	34	-	-	-	-	3
高森町	140	97	-	-	-	-	43
南阿蘇村	68	28	-	10	-	-	30
西原村	71	27	-	-	-	-	44
阿蘇管内計	679	452	-	23	8	-	196
御船町	47	25	-	-	-	-	22
嘉島町	-	-	-	-	-	-	-
益城町	9	7	-	-	2	-	0
甲佐町	31	11	-	-	2	-	18
山都町	318	168	-	57	31	-	62
上益城管内計	405	211	-	57	34	-	103
八代市	88	67	-	11	-	-	10
氷川町	-	-	-	-	-	-	-
八代管内計	88	67	-	11	-	-	10
水俣市	83	41	-	-	-	-	42
芦北町	46	24	-	3	-	-	18
津奈木町	3	2	-	-	-	-	0
芦北管内計	131	67	-	3	-	-	61

単位：h a

区分 市町村	計	国庫補助 事業	県有林 事業	治山事業	針広混交林 化促進事業	融 資	自力等
人吉市	79	67	-	-	-	-	13
錦町	29	26	-	-	-	-	2
あさぎり町	97	88	-	-	-	-	9
多良木町	156	64	-	-	-	-	91
湯前町	31	24	-	4	-	-	3
水上村	206	54	6	6	-	-	140
相良村	92	26	-	7	-	-	58
五木村	135	75	-	4	-	-	56
山江村	114	26	-	-	-	-	88
球磨村	112	63	-	-	-	-	50
球磨管内計	1,050	512	6	22	-	-	510
上天草市	115	106	-	-	-	-	9
天草市	592	449	-	2	75	-	66
苓北町	74	65	-	-	2	-	7
天草管内計	780	620	-	2	77	-	81
全 県 合 計	3,648	2,294	6	135	138	-	1,074

※資料：森林整備課

※自力等とは、県単独補助事業、市町村単独事業、森林整備センター、ボランティア、自力である。

4-5 県営種子採取実績表

単位：k g

年 度	ヒノキ
平成15年度	150
平成16年度	135
平成17年度	120
平成18年度	150
平成19年度	140
平成20年度	114
平成21年度	46
平成22年度	93
平成23年度	42
平成24年度	35
平成25年度	-
平成26年度	-
平成27年度	14
平成28年度	25
平成29年度	15
平成30年度	40
令和元年度	12
令和2年度	-
令和3年度	-
令和4年度	-
令和5年度	-
令和6年度	-

4-6 苗木生産実績表

単位：千本

区分 年度	総数 山行苗	スギ 山行苗	ヒノキ 山行苗	ケヤキ 山行苗	クロマツ 山行苗	クヌギ 山行苗	ヤシヤブシ 山行苗	その他 山行苗
平成30年度	4,082	2,940	387	-	33	284	11	393
令和元年度	4,027	2,914	363	63	22	243	7	415
令和2年度	4,453	3,055	595	29	15	264	3	492
令和3年度	4,103	3,027	484	45	14	189	5	339
令和4年度	3,995	3,049	403	44	9	166	8	316
令和5年度	3,696	2,694	367	43	22	191	22	357
令和6年度	4,128	2,943	388	23	16	236	22	502
熊本管内	802	120	103	14	11	123	20	411
宇城管内	-	-	-	-	-	-	-	-
玉名管内	-	-	-	-	-	-	-	-
鹿本管内	68	68	-	-	-	-	-	-
菊池管内	189	137	34	-	-	15	-	4
阿蘇管内	320	172	78	3	-	45	-	22
上益城管内	485	485	-	-	-	-	-	-
八代管内	12	12	-	-	-	-	-	-
芦北管内	133	132	1	-	-	-	-	-
球磨管内	2,028	1,740	172	6	1	48	2	59
天草管内	92	77	-	-	4	5	-	6
合計	4,128	2,943	388	23	16	236	22	502

※資料：森林整備課

5 森林保護・保険

5-1 市町村別森林害虫等駆除実績表

区分 市町村	松 く い 虫						
	伐倒駆除		薬剤防除 (薬剤散布)		薬剤防除 (樹幹注入)		計
	駆除量 m ³	金額 千円	防除量 h a	金額 千円	防除量 本 (マツ)	金額 千円	金額 千円
令和2年度	175	3,090	53	4,920	679	8,275	16,285
令和3年度	110	2,130	54	4,854	736	9,460	16,444
令和4年度	152	3,010	54	4,884	654	9,014	16,908
令和5年度	138	2,838	54	4,947	697	9,909	17,694
令和6年度	194	4,092	54	5,079	638	9,730	18,901
熊本市	-	-	-	-	-	-	-
熊本管内計	-	-	-	-	-	-	-
宇土市	-	-	-	-	-	-	-
宇城市	-	-	-	-	-	-	-
美里町	-	-	-	-	-	-	-
宇城管内計	-	-	-	-	-	-	-
荒尾市	-	-	-	-	133	1,650	1,650
玉名市	-	-	-	-	40	650	650
玉東町	-	-	-	-	-	-	-
和水町	-	-	-	-	-	-	-
南関町	-	-	-	-	-	-	-
長洲町	-	-	-	-	159	1,961	1,961
玉名管内計	-	-	-	-	332	4,261	4,261
山鹿市	-	-	-	-	-	-	-
鹿本管内計	-	-	-	-	-	-	-
菊池市	-	-	-	-	-	-	-
合志市	-	-	-	-	-	-	-
大津町	-	-	-	-	-	-	-
菊陽町	-	-	-	-	-	-	-
菊池管内計	-	-	-	-	-	-	-
阿蘇市	-	-	-	-	-	-	-
南小国町	-	-	-	-	72	1,999	1,999
小国町	-	-	-	-	-	-	-
産山村	-	-	-	-	-	-	-
高森町	-	-	-	-	-	-	-
南阿蘇村	-	-	-	-	11	589	589
西原村	-	-	-	-	-	-	-
阿蘇管内計	-	-	-	-	83	2,588	2,588
御船町	-	-	-	-	-	-	-
嘉島町	-	-	-	-	-	-	-
益城町	-	-	-	-	-	-	-
甲佐町	-	-	-	-	-	-	-
山都町	-	-	-	-	15	218	218
上益城管内計	-	-	-	-	15	218	218
八代市	-	-	-	-	-	-	-
氷川町	-	-	-	-	-	-	-
八代管内計	-	-	-	-	-	-	-

区 分	松 く い 虫						
	伐倒駆除		薬剤防除 (薬剤散布)		薬剤防除 (樹幹注入)		計
	駆除量 m ³	金額 千円	防除量 h a	金額 千円	防除量 本 (マツ)	金額 千円	金額 千円
市町村							
水 俣 市	-	-	-	-	-	-	-
芦 北 町	-	-	-	-	56	964	964
津 奈 木 町	-	-	-	-	-	-	-
芦北管内計	-	-	-	-	56	964	964
人 吉 市	-	-	-	-	-	-	-
錦 町	-	-	-	-	-	-	-
あさぎり町	-	-	-	-	-	-	-
多良木町	-	-	-	-	-	-	-
湯 前 町	-	-	-	-	-	-	-
水 上 村	-	-	-	-	-	-	-
相 良 村	-	-	-	-	-	-	-
五 木 村	-	-	-	-	-	-	-
山 江 村	-	-	-	-	-	-	-
球 磨 村	-	-	-	-	-	-	-
球磨管内計	-	-	-	-	-	-	-
天 草 市	-	-	4	394	136	1,469	1,863
上天草市	194	4,092	47	4,378	-	-	8,470
苓 北 町	-	-	3	307	16	230	537
天草管内計	194	4,092	54	5,079	152	1,699	10,870
全 県 合 計	194	4,092	54	5,079	638	9,730	18,901

資料：森林保全課

5-2 森林保険契約高と損害てん補実績

取扱窓口 (森林組合等)	区 分			契 約 高						損 害		
	件数	面積	保険金額	火 災			水 害					
				件数	面積	保険金	件数	面積	保険金			
令和元年度	1,354	13,000	19,822,084,522	0	0.00	0	3	0.29	179,100			
令和2年度	1,411	12,303.09	19,716,514,688	0	0.00	0	63	8.77	10,208,409			
令和3年度	1,223	10,792.85	17,090,356,680	8	12.15	21,747,567	33	3.42	3,624,692			
令和4年度	1,280	12,635.85	19,248,987,951	22	29.68	59,480,293	15	2.73	4,324,070			
令和5年度	1,148	10,988.08	17,481,424,228	7	13.51	10,022,880	14	1.28	603,957			
令和6年度	1,307	11,290.90	16,564,152,645	1	0.30	154,500	10	1.94	1,458,472			
熊本県	6	296.80	359,838,403									
熊本県森林組合連合会	107	1,134.62	1,024,646,982				5	1.30	897,080			
緑川森林組合	106	1,200.86	2,350,803,269									
玉名森林組合	42	90.88	152,958,600									
鹿本森林組合	27	111.23	197,731,040									
菊池森林組合	109	2,009.68	2,828,097,430									
阿蘇森林組合	322	1,593.76	2,411,476,860	1	0.30	154,500	3	0.22	191,600			
小国町森林組合	91	221.94	266,360,643				1	0.32	281,792			
八代森林組合	62	636.60	1,636,733,512									
水俣芦北森林組合	89	391.61	903,771,859									
くま中央森林組合	51	1,123.73	1,457,634,041									
多良木町森林組合	29	401.11	303,559,202									
上球磨森林組合	69	1,151.93	1,368,383,125				1	0.10	88,000			
相良村森林組合	17	87.00	179,656,900									
五木村森林組合	25	196.40	333,520,793									
球磨村森林組合	47	301.65	333,883,074									
天草地域森林組合	108	341.10	455,096,912									
計	1,307	11,290.90	16,564,152,645	1	0.30	154,500	10	1.94	1,458,472			

※資料：森林保全課、熊本県森林組合連合会

て			ん			補		
凍 雪			干 害			風 害		
件数	面積	保険金	件数	面積	保険金	件数	面積	保険金
4	1.82	1,726,563	3	0	299,730	22	6.89	7,820,702
8	4.98	2,598,980	1	7.52	940,000	11	5.63	6,809,000
1	0.34	343,400	3	5.75	3,732,880	6	0.73	876,278
6	4.49	4,611,508	0	0.00	0	2	0.04	41,175
3	1.88	1,696,540	0	0.00	0	7	2.08	2,428,250
5	1.00	685,708	0	0.00	0	12	4.73	5,374,329
2	0.52	157,560						
3	0.48	528,148						
						12	4.73	5,374,329
5	1.00	685,708	-	0.00	-	12	4.73	5,374,329

単位：面積：h a ・保険金：円

区分	損 害 て ん 補					
	雪 害			合 計		
	件数	面積	保険金	件数	面積	保険金
森林組合等						
令和元年度	0	0.00	0	32	9.39	10,026,095
令和2年度	0	0.00	0	83	26.90	20,556,389
令和3年度	0	0.00	0	51	22.39	30,324,817
令和4年度	0	0.00	0	45	36.94	68,457,046
令和5年度	0	0.00	0	31	18.75	14,751,627
令和6年度	0	0.00	0	28	7.97	7,673,009
熊本県				0	0.00	0
熊本県森林組合連合会				7	1.82	1,054,640
緑川森林組合				0	0.00	0
玉名森林組合				0	0.00	0
鹿本森林組合				0	0.00	0
菊池森林組合				0	0.00	0
阿蘇森林組合				7	1.00	874,248
小国町森林組合				1	0.32	281,792
八代森林組合				0	0.00	0
水俣芦北森林組合				0	0.00	0
くま中央森林組合				12	4.73	5,374,329
多良木町森林組合				0	0.00	0
上球磨森林組合				1	0.10	88,000
相良村森林組合				0	0.00	0
五木村森林組合				0	0.00	0
球磨村森林組合				0	0.00	0
天草地域森林組合				0	0.00	0
計	0	0.00	0	28	7.97	7,673,009

6 林道・作業道

6-1 概要

林道は、多面的機能を有する森林の適切な整備、保全を図り、効率的な林業経営や農山村地域の振興のために必要不可欠な施設であり、熊本県森林・林業・木材産業基本計画に基づき整備している。

民有林林道等延長及び密度

年度	民有林面積	延長・密度	道路延長		備考
			内公道	内既設林道	
R6年度		延長 km	7,255	4,993	2,262
末現況	395,836	密度 m/ha	18.3	12.6	5.7

注1：民有林面積は令和7年（2025年）4月現在、林道に林業専用道（規格相当を含む）を含む

注2：密度（m/ha）は、延長（m）を民有林面積（ha）で除して算出している

林道開設延長の推移

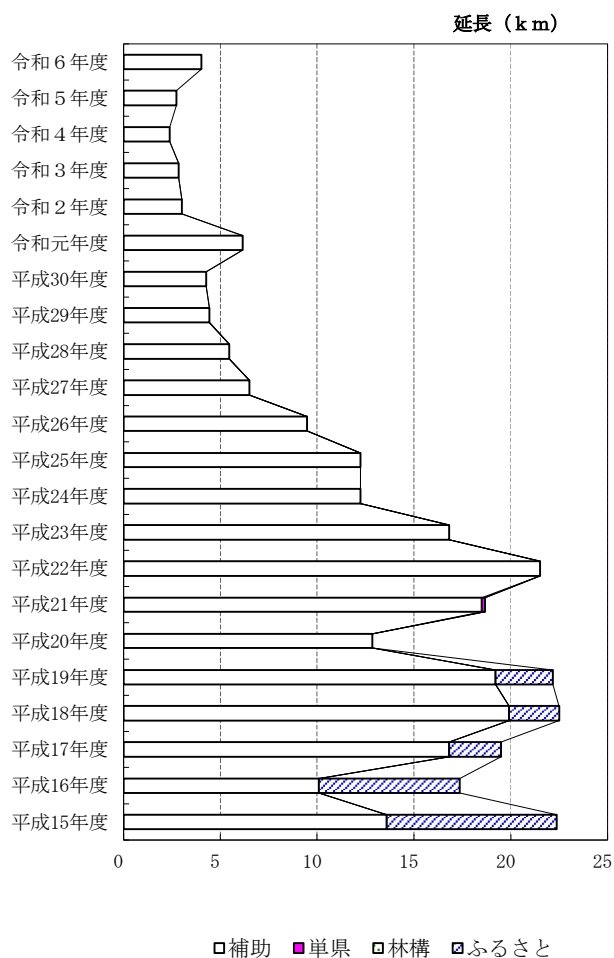

林道開設事業費の推移

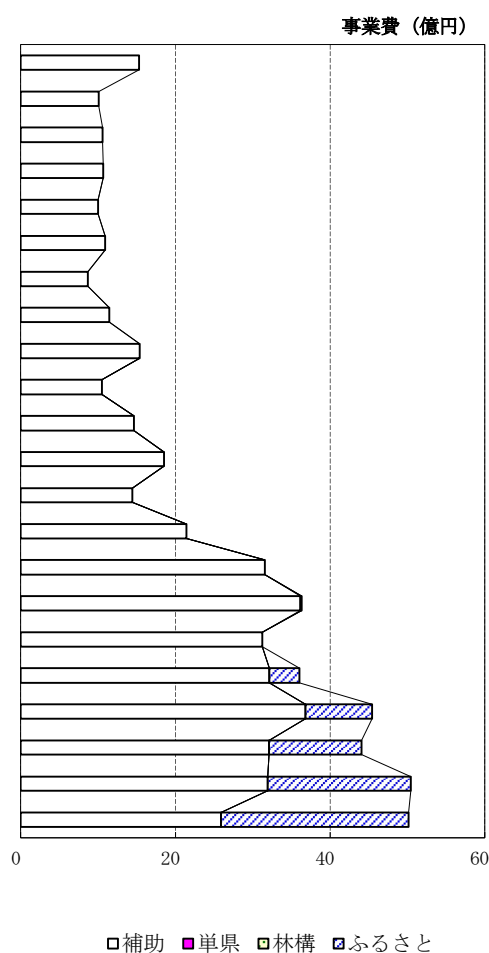

6-2 幅員別林道現況表

区分 市町村	林道								
	全幅員5.0m以上			4.0m以上～5.0m未満			3.0m以上～4.0m未満		
	路線数	延長	路線数	延長	路線数	延長			
令和2年度	23	(16)	392,751	309	(3)	1,134,563	336	(1)	560,405
令和3年度	23	(16)	392,751	310	(3)	1,137,412	336	(1)	560,405
令和4年度	23	(16)	392,751	310	(3)	1,137,412	336	(1)	562,786
令和5年度	23	(16)	392,751	310	(3)	1,140,133	336	(1)	562,786
令和6年度	23	(16)	392,751	310	(3)	1,144,157	336	(1)	562,786
熊本市	—	—	—	—	—	—	1	—	1,796
熊本管内計	—	—	—	—	—	—	1	—	1,796
宇土市	—	—	—	—	—	—	—	—	—
宇城市	—	—	—	2	—	2,464	1	—	1,708
美里町	1	—	18,900	8	—	48,115	7	—	10,315
宇城管内計	1	—	18,900	10	—	50,579	8	—	12,023
荒尾市	—	—	—	—	—	—	—	—	—
玉名市	1	—	5,175	1	—	5,764	3	—	3,546
玉東町	—	—	—	—	—	—	1	—	450
南関町	—	(1)	3,986	3	—	8,439	3	—	3,170
長洲町	—	—	—	—	—	—	—	—	—
和水町	—	—	—	2	—	3,543	1	—	2,540
玉名管内計	1	(1)	9,161	6	—	17,746	8	—	9,706
山鹿市	3	—	63,917	23	—	51,431	29	—	35,099
鹿本管内計	3	—	63,917	23	—	51,431	29	—	35,099
菊池市	3	(1)	40,131	6	—	22,899	19	—	28,126
合志市	—	—	—	—	—	—	—	—	—
大津町	1	(1)	18,706	1	—	810	4	—	12,736
菊陽町	—	—	—	—	—	—	—	—	—
菊池管内計	4	(2)	58,837	7	—	23,709	23	—	40,862
阿蘇市	3	—	16,406	14	—	36,366	6	—	8,775
南小国町	—	—	—	19	—	38,431	6	—	7,412
小国町	—	—	—	34	—	57,419	6	—	8,617
産山村	—	—	—	1	—	970	—	—	—
高森町	—	(1)	1,933	8	—	14,720	6	—	9,317
南阿蘇村	—	—	2,413	6	—	18,456	2	—	1,404
西原村	—	(1)	5,114	—	—	—	—	—	—
阿蘇管内計	3	(2)	25,866	82	—	166,362	26	—	35,525
御船町	1	(1)	8,555	2	—	5,968	6	—	4,931
嘉島町	—	—	—	—	—	—	—	—	—
益城町	—	—	—	2	—	6,023	1	—	1,542
甲佐町	—	—	—	3	—	17,881	5	—	4,050
山都町	3	(1)	17,756	20	—	61,777	14	—	23,973
上益城管内計	4	(2)	26,311	27	—	91,649	26	—	34,496
八代市	2	(1)	40,687	30	—	157,394	40	—	87,321
氷川町	—	—	—	—	—	—	—	—	—
八代管内計	2	(1)	40,687	30	—	157,394	40	—	87,321

(単位) 延長 : m

3.0m未満			計			舗装済		
路線数	延長		路線数	延長		路線数	延長	
27	—	55,025	695	(20)	2,142,744	403	(20)	1,355,901
27	—	55,025	696	(20)	2,145,593	403	(20)	1,355,901
27	—	55,025	696	(20)	2,147,974	403	(20)	1,356,281
27	—	55,025	696	(20)	2,150,695	403	(20)	1,357,406
27	—	55,025	696	(20)	2,154,719	403	(20)	1,360,079
—	—	—	1	—	1,796	—	—	—
—	—	—	1	—	1,796	—	—	—
—	—	—	—	—	—	—	—	—
—	—	—	3	—	4,172	2	—	2,808
4	—	10,328	20	—	87,658	15	(1)	56,211
4	—	10,328	23	—	91,830	17	(1)	59,019
—	—	—	—	—	—	—	—	—
—	—	—	5	—	14,485	3	—	10,496
—	—	—	1	—	450	—	—	—
—	—	—	6	(1)	15,595	5	(1)	15,578
—	—	—	—	—	—	—	—	—
—	—	—	3	—	6,083	3	—	5,785
—	—	—	15	(1)	36,613	11	(1)	31,859
1	—	2,195	56	—	152,642	29	—	89,997
1	—	2,195	56	—	152,642	29	—	89,997
2	—	2,719	30	(1)	93,875	16	(1)	73,713
—	—	—	—	—	—	—	—	—
—	—	—	6	(1)	32,252	4	(1)	20,656
—	—	—	—	—	—	—	—	—
2	—	2,719	36	(2)	126,127	20	(2)	94,369
1	—	709	24	—	62,256	13	—	32,052
1	—	1,628	26	—	47,471	18	—	21,871
2	—	1,635	42	—	67,671	29	—	25,876
—	—	—	1	—	970	1	—	955
—	—	—	14	(1)	25,970	9	(1)	8,234
—	—	—	8	—	22,273	5	—	15,546
—	—	—	—	(1)	5,114	—	(1)	5,114
4	—	3,972	115	(2)	231,725	75	(2)	109,648
—	—	—	9	(1)	19,454	2	(1)	14,280
—	—	—	—	—	—	—	—	—
—	—	—	3	—	7,565	3	—	3,520
—	—	—	8	—	21,931	3	—	12,474
1	—	4,075	38	(1)	107,581	18	(1)	67,852
1	—	4,075	58	(2)	156,531	26	(2)	98,126
—	—	—	72	(1)	285,402	57	(1)	208,841
—	—	—	—	—	—	—	—	—
—	—	—	72	(1)	285,402	57	(1)	208,841

区 分 市町村	林 道								
	全幅員5.0m以上			4.0m以上～5.0m未満			3.0m以上～4.0m未満		
	路線数		延 長	路線数		延 長	路線数		延 長
水 俣 市	—	(1)	5,879	14	—	21,075	10	—	15,735
芦 北 町	—	(1)	10,343	4	—	8,390	36	—	43,912
津 奈 木 町	1	—	7,268	6	—	16,359	2	—	4,130
芦北管内計	1	(2)	23,490	24	—	45,824	48	—	63,777
人 吉 市	—	—	—	8	—	19,890	7	—	9,967
錦 町	—	—	—	1	—	330	7	—	14,407
あさぎり町	—	(1)	3,330	13	—	55,750	29	—	57,306
多良木町	—	(1)	1,683	5	—	55,040	8	—	16,678
湯 前 町	—	—	—	1	—	1,971	12	—	9,380
水 上 村	1	—	14,965	11	—	94,840	14	—	29,672
相 良 村	—	(1)	11,645	2	(1)	24,016	4	(1)	16,846
五 木 村	—	(1)	21,994	14	(2)	102,189	5	—	17,869
山 江 村	—	(1)	7,377	5	—	11,117	5	—	10,714
球 磨 村	—	—	—	9	—	77,247	10	—	19,314
球磨管内計	1	(5)	60,994	69	(3)	442,390	101	(1)	202,154
上天草市	—	—	880	7	—	17,601	—	—	—
天 草 市	2	(1)	47,100	18	—	60,959	23	—	35,239
苓 北 町	1	—	16,608	7	—	18,513	3	—	4,789
天草管内計	3	(1)	64,588	32	—	97,073	26	—	40,028
全 県 合 計	23	(16)	392,751	310	(3)	1,144,157	336	(1)	562,786

注：他市町村と連絡している路線については、路線数を起点側市町村に裸書き、連絡する他の市町村に（ ）書きとしている。
 小数点以下の端数の関係で合計が一致しない場合がある。

(単位) 延長 : m

3.0m未満			計			舗装済		
路線数	延長		路線数		延長	路線数		延長
—	—	—	24	(1)	42,689	16	(1)	10,141
1	—	800	41	(1)	63,445	35	(1)	35,423
1	—	1,137	10	—	28,894	8	—	27,344
2	—	1,937	75	(2)	135,028	59	(2)	72,908
2	—	5,130	17	—	34,987	3	—	5,226
2	—	3,613	10	—	18,350	4	—	3,820
1	—	1,494	43	(1)	117,880	12	(1)	58,674
1	—	2,230	14	(1)	75,631	5	(1)	46,707
2	—	4,962	15	—	16,313	3	—	1,319
1	—	2,229	27	—	141,706	13	—	103,083
—	—	—	6	(3)	52,507	2	(3)	37,465
—	—	—	19	(3)	142,052	12	(2)	91,272
1	—	2,290	11	(1)	31,498	3	(1)	18,483
2	—	4,638	21	—	101,199	15	—	70,678
12	—	26,586	183	(9)	732,124	72	(8)	436,727
—	—	—	7	—	18,481	6	—	17,945
1	—	3,213	44	(1)	146,511	22	(1)	101,476
—	—	—	11	—	39,910	9	—	39,164
1	—	3,213	62	(1)	204,902	37	(1)	158,585
27	—	55,025	696	(20)	2,154,719	403	(20)	1,360,079

6-3 林道事業実績表

区分 市町村	林道開設			ふるさと林道開設			計		
	路線数	延長	事業費	路線数	延長	事業費	路線数	延長	事業費
令和2年度	14	3,017	996,245	-	-	-	14	3,017	996,245
令和3年度	11	2,849	1,065,470	-	-	-	11	2,849	1,065,470
令和4年度	12	2,381	1,059,899	-	-	-	12	2,381	1,059,899
令和5年度	12	2,722	1,007,528	-	-	-	12	2,722	1,007,528
令和6年度	15	4,025	1,530,317	-	-	-	13	4,025	1,456,663
熊本市	-	-	-	-	-	-	-	-	-
熊本管内計	-	-	-	-	-	-	-	-	-
宇土市	-	-	-	-	-	-	-	-	-
宇城市	-	-	-	-	-	-	-	-	-
美里町	2	490	365,619	-	-	-	2	490	365,619
宇城管内計	2	490	365,619	-	-	-	2	490	365,619
荒尾市	-	-	-	-	-	-	-	-	-
玉名市	-	-	-	-	-	-	-	-	-
玉東町	-	-	-	-	-	-	-	-	-
南関町	-	-	-	-	-	-	-	-	-
長洲町	-	-	-	-	-	-	-	-	-
和水町	-	-	-	-	-	-	-	-	-
玉名管内計	-	-	-	-	-	-	-	-	-
山鹿市	-	-	-	-	-	-	-	-	-
鹿本管内計	-	-	-	-	-	-	-	-	-
菊池市	-	-	-	-	-	-	-	-	-
合志市	-	-	-	-	-	-	-	-	-
大津町	-	-	-	-	-	-	-	-	-
菊陽町	-	-	-	-	-	-	-	-	-
菊池管内計	-	-	-	-	-	-	-	-	-
阿蘇市	-	-	-	-	-	-	-	-	-
南小国町	-	-	-	-	-	-	-	-	-
小国町	-	-	-	-	-	-	-	-	-
産山村	-	-	-	-	-	-	-	-	-
高森町	-	-	-	-	-	-	-	-	-
西原村	-	-	-	-	-	-	-	-	-
南阿蘇村	-	-	-	-	-	-	-	-	-
阿蘇管内計	-	-	-	-	-	-	-	-	-
御船町	-	-	-	-	-	-	-	-	-
嘉島町	-	-	-	-	-	-	-	-	-
益城町	-	-	-	-	-	-	-	-	-
甲佐町	-	-	-	-	-	-	-	-	-
山都町	-	-	-	-	-	-	-	-	-
上益城管内計	-	-	-	-	-	-	-	-	-
八代市	2	756	363,247	-	-	-	2	756	363,247
氷川町	-	-	-	-	-	-	-	-	-
八代管内計	2	756	363,247	-	-	-	2	756	363,247

(単位) 事業費：千円、延長：m

林道改良			ふるさと改良			計		
路線数	延長	事業費	路線数	延長	事業費	路線数	延長	事業費
3	49	19,390	-	-	-	3	49	19,390
4	-	16,905	-	-	-	4	-	16,905
11	137	91,076	-	-	-	11	137	91,076
11	576	123,608	-	-	-	11	576	123,608
9	504	115,492	-	-	-	9	504	115,492
-	-	-	-	-	-	-	-	-
-	-	-	-	-	-	-	-	-
-	-	-	-	-	-	-	-	-
-	-	-	-	-	-	-	-	-
-	-	-	-	-	-	-	-	-
-	-	-	-	-	-	-	-	-
-	-	-	-	-	-	-	-	-
-	-	-	-	-	-	-	-	-
-	-	-	-	-	-	-	-	-
1	0	6,100	-	-	-	1	0	6,100
1	0	6,100	-	-	-	1	0	6,100
-	-	-	-	-	-	-	-	-
-	-	-	-	-	-	-	-	-
1	0	12,700	-	-	-	1	0	12,700
-	-	-	-	-	-	-	-	-
1	0	12,700	-	-	-	1	0	12,700
-	-	-	-	-	-	-	-	-
-	-	-	-	-	-	-	-	-
-	-	-	-	-	-	-	-	-
-	-	-	-	-	-	-	-	-
-	-	-	-	-	-	-	-	-
-	-	-	-	-	-	-	-	-
-	-	-	-	-	-	-	-	-
-	-	-	-	-	-	-	-	-
4	435	56,222	-	-	-	4	435	56,222
-	-	-	-	-	-	-	-	-
4	435	56,222	-	-	-	4	435	56,222

区分 市町村	林道舗装			ふるさと舗装			計		
	路線数	延長	事業費	路線数	延長	事業費	路線数	延長	事業費
令和2年度	10	3,184	97,677	-	-	-	10	3,184	97,677
令和3年度	-	-	-	-	-	-	-	-	-
令和4年度	2	381	16,616	-	-	-	2	381	16,616
令和5年度	4	1,124	74,499	-	-	-	4	1,124	74,499
令和6年度	4	1,720	90,587	-	-	-	4	1,720	90,587
熊本市	-	-	-	-	-	-	-	-	-
熊本管内計	-	-	-	-	-	-	-	-	-
宇土市	-	-	-	-	-	-	-	-	-
宇城市	-	-	-	-	-	-	-	-	-
美里町	-	-	-	-	-	-	-	-	-
宇城管内計	-	-	-	-	-	-	-	-	-
荒尾市	-	-	-	-	-	-	-	-	-
玉名市	-	-	-	-	-	-	-	-	-
玉東町	-	-	-	-	-	-	-	-	-
南関町	-	-	-	-	-	-	-	-	-
長洲町	-	-	-	-	-	-	-	-	-
和水町	-	-	-	-	-	-	-	-	-
玉名管内計	-	-	-	-	-	-	-	-	-
山鹿市	-	-	-	-	-	-	-	-	-
鹿本管内計	-	-	-	-	-	-	-	-	-
菊池市	-	-	-	-	-	-	-	-	-
合志市	-	-	-	-	-	-	-	-	-
大津町	-	-	-	-	-	-	-	-	-
菊陽町	-	-	-	-	-	-	-	-	-
菊池管内計	-	-	-	-	-	-	-	-	-
阿蘇市	-	-	-	-	-	-	-	-	-
南小国町	-	-	-	-	-	-	-	-	-
小国町	-	-	-	-	-	-	-	-	-
産山村	-	-	-	-	-	-	-	-	-
高森町	-	-	-	-	-	-	-	-	-
西原村	-	-	-	-	-	-	-	-	-
南阿蘇村	-	-	-	-	-	-	-	-	-
阿蘇管内計	-	-	-	-	-	-	-	-	-
御船町	-	-	-	-	-	-	-	-	-
嘉島町	-	-	-	-	-	-	-	-	-
益城町	-	-	-	-	-	-	-	-	-
甲佐町	-	-	-	-	-	-	-	-	-
山都町	1	396	30,000	-	-	-	1	396	30,000
上益城管内計	1	396	30,000	-	-	-	1	396	30,000
八代市	2	824	33,587	-	-	-	2	824	33,587
氷川町	-	-	-	-	-	-	-	-	-
八代管内計	2	824	33,587	-	-	-	2	824	33,587

(単位) 事業費：千円、延長：m

災 害 復 旧			単県林道（開設を除く）		
路線数	延長	事業費	路線数	延長	事業費
74	2,212	447,821	3	632	20,773
154	10,408	1,610,776	4	489	67,958
113	8,832	2,107,243	4	473	83,546
143	9,621	2,869,886	1	85	12,930
130	9,715	2,709,609	0	0	0
-	-	-	-	-	-
-	-	-	-	-	-
-	-	-	-	-	-
-	-	-	-	-	-
1	321	20,535	-	-	-
1	321	20,535	-	-	-
-	-	-	-	-	-
-	-	-	-	-	-
-	-	-	-	-	-
-	-	-	-	-	-
-	-	-	-	-	-
0	0	0	-	-	-
1	0	11,520	-	-	-
1	0	11,520	-	-	-
1	60	41,795	-	-	-
-	-	-	-	-	-
-	-	-	-	-	-
-	-	-	-	-	-
1	60	41,795	-	-	-
-	-	-	-	-	-
-	-	-	-	-	-
1	40	17,609	-	-	-
-	-	-	-	-	-
-	-	-	-	-	-
-	-	-	-	-	-
1	40	17,609	-	-	-
-	-	-	-	-	-
-	-	-	-	-	-
3	71	16,540	-	-	-
5	136	63,598	-	-	-
8	207	80,138	-	-	-
28	2,561	398,393	-	-	-
-	-	-	-	-	-
28	2,561	398,393	-	-	-

区分	林道開設			ふるさと林道開設			計		
	路線数	延長	事業費	路線数	延長	事業費	路線数	延長	事業費
市町村									
水俣市	1	0	6,800	-	-	-	1	0	6,800
芦北町	1	760	135,454	-	-	-	1	760	135,454
津奈木町	-	-	-	-	-	-	-	-	-
芦北管内計	2	760	142,254	-	-	-	2	760	142,254
人吉市	-	-	-	-	-	-	-	-	-
錦町	-	-	-	-	-	-	-	-	-
あさぎり町	-	-	-	-	-	-	-	-	-
多良木町	1	0	76,379	-	-	-	1	0	76,379
湯前町	-	-	-	-	-	-	-	-	-
水上村	1	706	147,462	-	-	-	1	706	147,462
相良村	1	0	43,886	-	-	-	-	-	-
五木村	1	420	119,667	-	-	-	1	420	119,667
山江村	1	0	29,768	-	-	-	-	-	-
球磨村	4	893	242,035	-	-	-	4	893	242,035
球磨管内計	9	2,019	659,197	-	-	-	7	2,019	585,543
上天草市	-	-	-	-	-	-	-	-	-
天草市	-	-	-	-	-	-	-	-	-
苓北町	-	-	-	-	-	-	-	-	-
天草管内計	-	-	-	-	-	-	-	-	-
全県合計	15	4,025	1,530,317	-	-	-	13	4,025	1,456,663

注：路線数は延べ路線数としている。

小数点以下の端数の関係で合計が一致しない場合がある。

(単位) 事業費：千円、延長：m

林道改良			ふるさと改良			計		
路線数	延長	事業費	路線数	延長	事業費	路線数	延長	事業費
-	-	-	-	-	-	-	-	-
-	-	-	-	-	-	-	-	-
-	-	-	-	-	-	-	-	-
-	-	-	-	-	-	-	-	-
-	-	-	-	-	-	-	-	-
-	-	-	-	-	-	-	-	-
-	-	-	-	-	-	-	-	-
-	-	-	-	-	-	-	-	-
2	7	13,470	-	-	-	2	7	13,470
-	-	-	-	-	-	-	-	-
-	-	-	-	-	-	-	-	-
1	62	27,000	-	-	-	1	62	27,000
3	69	40,470	-	-	-	3	69	40,470
-	-	-	-	-	-	-	-	-
-	-	-	-	-	-	-	-	-
-	-	-	-	-	-	-	-	-
-	-	-	-	-	-	-	-	-
9	504	115,492	-	-	-	9	504	115,492

区分	林道舗装			ふるさと舗装			計		
	路線数	延長	事業費	路線数	延長	事業費	路線数	延長	事業費
市町村									
水俣市	-	-	-	-	-	-	-	-	-
芦北町	-	-	-	-	-	-	-	-	-
津奈木町	-	-	-	-	-	-	-	-	-
芦北管内計	-	-	-	-	-	-	-	-	-
人吉市	-	-	-	-	-	-	-	-	-
錦町	-	-	-	-	-	-	-	-	-
あさぎり町	-	-	-	-	-	-	-	-	-
多良木町	-	-	-	-	-	-	-	-	-
湯前町	-	-	-	-	-	-	-	-	-
水上村	-	-	-	-	-	-	-	-	-
相良村	-	-	-	-	-	-	-	-	-
五木村	1	500	27,000	-	-	-	1	500	27,000
山江村	-	-	-	-	-	-	-	-	-
球磨村	-	-	-	-	-	-	-	-	-
球磨管内計	1	500	27,000	-	-	-	1	500	27,000
上天草市	-	-	-	-	-	-	-	-	-
天草市	-	-	-	-	-	-	-	-	-
苓北町	-	-	-	-	-	-	-	-	-
天草管内計	-	-	-	-	-	-	-	-	-
全県合計	4	1,720	90,587	-	-	-	4	1,720	90,587

(単位) 事業費：千円、延長：m

災 害 復 旧			単県林道 (開設を除く)		
路線数	延長	事業費	路線数	延長	事業費
-	-	-	-	-	-
-	-	-	-	-	-
-	-	-	-	-	-
0	0	0	-	-	-
1	12	21,333	-	-	-
12	794	234,775	-	-	-
10	562	224,730	-	-	-
9	285	107,146	-	-	-
6	1,263	350,855	-	-	-
9	698	225,208	-	-	-
3	447	51,877	-	-	-
28	1,661	600,335	-	-	-
2	88	62,665	-	-	-
8	716	195,395	-	-	-
88	6,526	2,074,319	-	-	-
-	-	-	-	-	-
1	0	63,000	-	-	-
1	0	2,300	-	-	-
2	0	65,300	-	-	-
130	9,715	2,709,609	0	0	0

6-4 作業道実績表

区分 市町村	開設累計		単年度計			造林事業		
	路線	延長	路線	延長	事業費	路線	延長	事業費
令和2年度	12,592	7,617,239	318	142,389	689,530	165	68,670	292,959
令和3年度	13,026	7,811,985	434	194,746	744,787	251	102,140	304,563
令和4年度	13,360	7,958,395	334	146,410	684,861	218	81,471	258,056
令和5年度	13,272	7,964,582	246	152,597	729,573	172	66,587	234,695
令和6年度	13,534	8,087,994	256	119,622	514,682	173	79,546	322,782
熊本市	13	9,052	-	-	-	-	-	-
熊本管内計	13	9,052	-	-	-	-	-	-
宇土市	26	15,112	1	181	188	-	-	-
宇城市	6	4,356	-	-	-	-	-	-
美里町	211	124,778	17	4,361	6,485	3	679	1,972
宇城管内計	243	144,246	18	4,542	6,673	3	679	1,972
荒尾市	1	960	-	-	-	-	-	-
玉名市	4	3,163	-	-	-	-	-	-
玉東町	5	2,162	-	-	-	-	-	-
南関町	24	13,507	-	-	-	-	-	-
長洲町	-	-	-	-	-	-	-	-
和水町	72	44,883	6	7,479	19,448	4	6,177	17,071
玉名管内計	106	64,675	6	7,479	19,448	4	6,177	17,071
山鹿市	538	338,023	3	5,000	10,000	3	5,000	10,000
鹿本管内計	538	338,023	3	5,000	10,000	3	5,000	10,000
菊池市	808	454,423	19	13,222	58,645	17	12,174	6,087
合志市	-	-	-	-	-	-	-	-
大津町	105	125,279	-	-	-	-	-	-
菊陽町	2	1,100	-	-	-	-	-	-
菊池管内計	915	580,802	19	13,222	58,645	17	12,174	6,087
阿蘇市	590	309,234	14	6,020	50,111	3	705	966
南小国町	342	185,556	4	2,280	85,396	-	-	-
小国町	191	110,653	3	5,213	58,379	-	-	-
産山村	196	86,748	6	2,731	45,972	1	265	367
高森町	543	272,090	6	4,425	4,338	2	410	598
南阿蘇村	192	77,401	-	-	-	-	-	-
西原村	80	71,151	-	-	-	-	-	-
阿蘇管内計	2,134	1,112,833	33	20,669	244,196	6	1,380	1,931
御船町	184	100,593	11	5,215	14,805	11	5,215	14,805
嘉島町	-	-	-	-	-	-	-	-
益城町	16	15,587	1	695	1,651	1	695	1,651
甲佐町	52	44,953	2	1,750	5,136	2	1,750	5,136
山都町	1,921	936,988	58	30,786	58,576	24	18,353	40,443
上益城管内計	2,173	1,098,121	72	38,446	80,167	38	26,013	62,035
八代市	604	496,693	-	-	-	-	-	-
氷川町	-	-	-	-	-	-	-	-
八代管内計	604	496,693	-	-	-	-	-	-
水俣市	230	128,345	2	970	1,163	2	970	1,163
芦北町	631	283,746	3	730	456	3	730	456
津奈木町	58	20,675	-	-	-	-	-	-
芦北管内計	919	432,766	5	1,700	1,618	5	1,700	1,618

単位 事業費：千円、延長：m

間伐等森林整備促進対策事業			うち林業専用道（規格相当含む）			県有林・自力等		
路線	延長	事業費	路線	延長	事業費	路線	延長	事業費
113	54,602	226,479	12	7,012	173,159	40	19,117	170,092
135	59,674	203,006	13	4,992	130,808	48	32,932	237,218
76	39,523	163,407	7	4,310	118,901	40	25,416	263,398
32	56,279	297,477	15	7,422	237,194	42	29,731	197,401
80	37,139	185,749	6	3,790	141,929	3	2,937	6,151
-	-	-	-	-	-	-	-	-
-	-	-	-	-	-	-	-	-
1	181	188	-	-	-	-	-	-
-	-	-	-	-	-	-	-	-
14	3,682	4,513	-	-	-	-	-	-
15	3,863	4,701	-	-	-	-	-	-
-	-	-	-	-	-	-	-	-
-	-	-	-	-	-	-	-	-
-	-	-	-	-	-	-	-	-
-	-	-	-	-	-	-	-	-
-	-	-	-	-	-	-	-	-
-	-	-	-	-	-	2	1,302	2,376
-	-	-	-	-	-	2	1,302	2,376
-	-	-	-	-	-	-	-	-
-	-	-	-	-	-	-	-	-
1	524	26,279	1	524	26,279	-	-	-
-	-	-	-	-	-	-	-	-
-	-	-	-	-	-	-	-	-
-	-	-	-	-	-	-	-	-
1	524	26,279	1	524	26,279	-	-	-
10	4,670	26,146	1	645	23,000	-	-	-
2	1,140	42,698	2	1,140	42,698	-	-	-
2	4,180	30,379	1	1,033	28,000	-	-	-
4	2,018	23,653	1	448	21,952	-	-	-
4	4,015	3,739	-	-	-	-	-	-
-	-	-	-	-	-	-	-	-
-	-	-	-	-	-	-	-	-
22	16,023	126,615	5	3,266	115,650	-	-	-
-	-	-	-	-	-	-	-	-
-	-	-	-	-	-	-	-	-
-	-	-	-	-	-	-	-	-
34	12,433	18,133	-	-	-	-	-	-
34	12,433	18,133	-	-	-	-	-	-
-	-	-	-	-	-	-	-	-
-	-	-	-	-	-	-	-	-
-	-	-	-	-	-	-	-	-
-	-	-	-	-	-	-	-	-
-	-	-	-	-	-	-	-	-
-	-	-	-	-	-	-	-	-

区分 市町村	開設累計		単年度計			造林事業		
	路線	延長	路線	延長	事業費	路線	延長	事業費
人吉市	298	256,987	3	3,352	61,419	3	3,352	61,419
錦町	29	26,968	-	-	-	-	-	-
あさぎり町	110	154,047	-	-	-	-	-	-
多良木町	196	166,333	-	-	-	-	-	-
湯前町	61	46,542	2	249	10,941	2	249	10,941
水上村	362	299,263	2	620	696	-	-	-
相良村	192	212,497	1	500	16,663	1	500	16,663
五木村	600	561,213	6	5,261	59,541	4	3,326	54,818
山江村	310	300,507	-	-	-	-	-	-
球磨村	586	525,124	7	5,007	32,754	5	3,431	28,212
球磨管内計	2,744	2,549,481	21	14,989	182,015	15	10,858	172,054
上天草市	178	66,274	7	3,205	8,656	4	1,405	4,821
天草市	2,697	1,112,541	69	12,764	43,615	69	12,764	43,615
苓北町	270	82,487	9	1,396	1,578	9	1,396	1,578
天草管内計	3,145	1,261,302	85	17,365	53,849	82	15,565	50,014
計	13,534	8,087,994	256	119,622	514,682	173	79,546	322,782

資料：森林整備課

- (注) 1. 造林事業については、事業費は査定事業費とする。
2. 自力等とは、県単独事業、市町村単独事業、緑資源機構、自力である。

間伐等森林整備促進対策事業			うち林業専用道（規格相当含む）			県有林・自力等		
路線	延長	事業費	路線	延長	事業費	路線	延長	事業費
-	-	-	-	-	-	-	-	-
-	-	-	-	-	-	-	-	-
-	-	-	-	-	-	-	-	-
-	-	-	-	-	-	-	-	-
-	-	-	-	-	-	-	-	-
2	620	696	-	-	-	-	-	-
-	-	-	-	-	-	-	-	-
1	300	947	-	-	-	1	1,635	3,775
-	-	-	-	-	-	-	-	-
2	1,576	4,543	-	-	-	-	-	-
5	2,496	6,186	-	-	-	1	1,635	3,775
3	1,800	3,835	-	-	-	-	-	-
-	-	-	-	-	-	-	-	-
-	-	-	-	-	-	-	-	-
3	1,800	3,835	-	-	-	-	-	-
80	37,139	185,749	6	3,790	141,929	3	2,937	6,151

7 林産物・木材関連工業

7-1 概要

	項目	単位	R5	R6	増減
素材関係	●価格	円/m ³			
	スギ中丸太		19,400	19,000	▲ 400
	ヒノキ中丸太		24,700	24,100	▲ 600
	●生産量	千m ³	922	920	▲ 2
	スギ		615	636	21
	ヒノキ		280	261	▲ 19
	●需要	千m ³	1,135	1,085	▲ 50
	製材用		860	842	▲ 18
	うち自県材		x	501	x
	その他用		275	243	▲ 32
	うち自県材		x	154	x
	●供給	千m ³	1,135	1,085	▲ 50
	自県		680	655	▲ 25
他県		x	430	x	
外材		x	0	x	
製品関係	●価格	円/m ³			
	スギ正角		54,900	65,000	10,100
	ヒノキ正角		75,900	86,400	10,500
	●生産量	千m ³	423	328	▲ 95
	●出荷量	千m ³	x	404	x
	建築用材		382	370	▲ 12
	土木建設用材		x	14	x
	●販売先	千m ³	420	404	▲ 16
	県内		148	130	▲ 18
県外		272	274	2	
住宅着工	●総数	戸	13,619	14,433	814
	●木造住宅	戸	7,884	8,412	528
	在来軸組		6,520	6,838	318
	木造プレハブ		139	149	10
	ツーバイフォー		1,225	1,425	200
●木造率	%	57.9	58.3	0	

注1) 製品卸売価格は、熊本県における価格が公表されていないため、福岡県における価格である。

注2) 製材品出荷量は、前年末在庫の出荷動向に反映されるため、出荷量>生産量となる場合がある。

注3) xは非公表。

県内における素材と製材品の流れ（令和6年実績）

単位：千㎡

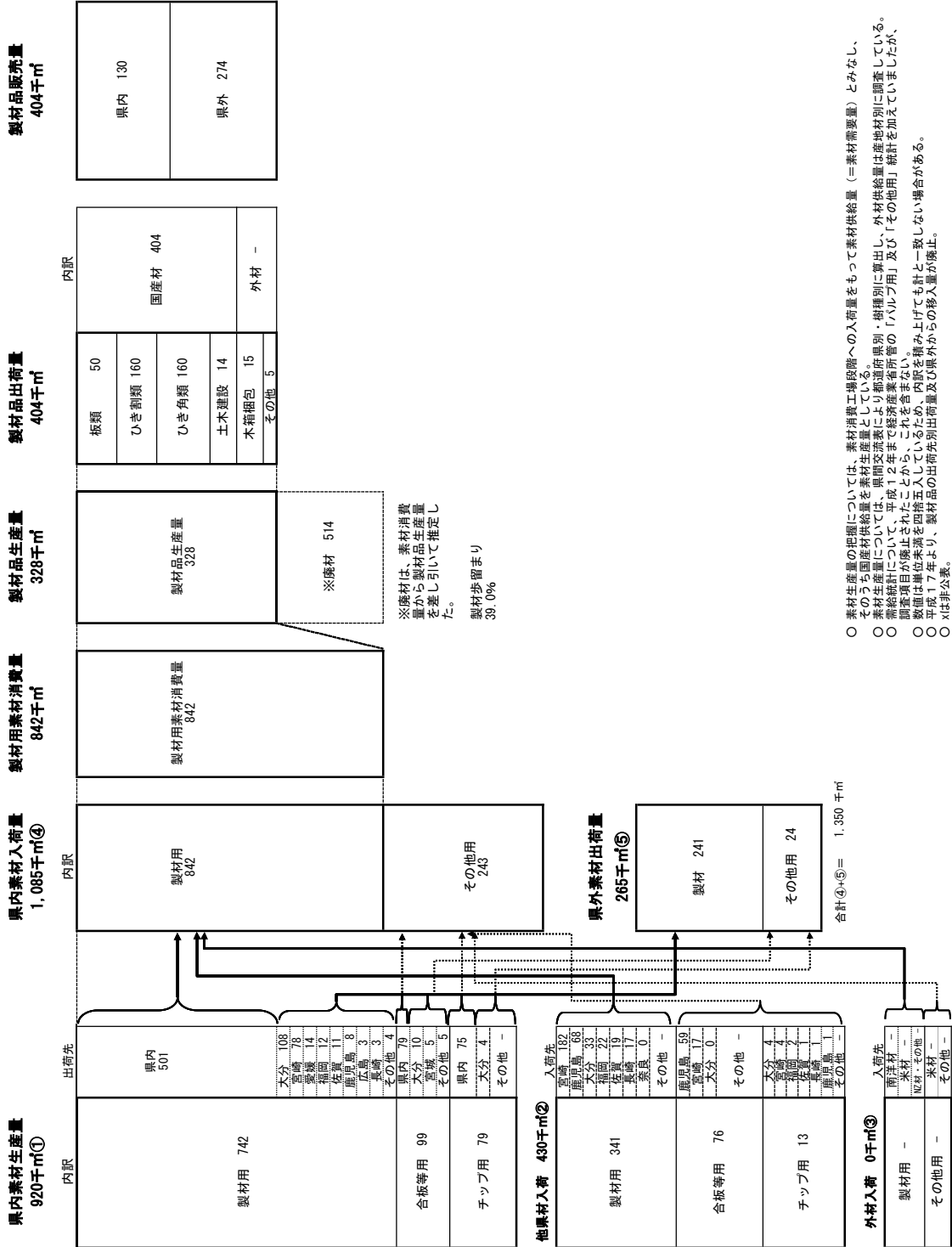

※廃材は、素材消費量から製材品生産量を差し引いて推定した。
製材歩留まり 39.0%

- 素材生産量の把握については、素材消費工場段階への入荷量をもって素材供給量（＝素材消費量）とみなし、そのうち国産材供給量を素材生産量としている。
- 素材生産量については、県間交流系により都道府県別に算出し、外材供給量は産地別に調査している。
- 常統統計については、平成12年まで経済産業省所管の「パルプ用」及び「その他用」統計を加えていますが、調査項目が廃止されたことから、これを含まない。
- 数値は単位未満を四捨五入しているため、内訳を積み上げても計と一致しない場合がある。
- 平成17年より、製材品の出荷先別出荷量及び県外からの移入量が廃止。
- xは非公表。

資料：農林水産省「木材需給報告書」

(1) 素材（丸太）部門

ア 素材需要量の年次推移（熊本県） 用途別（製材、合板、チップ用）

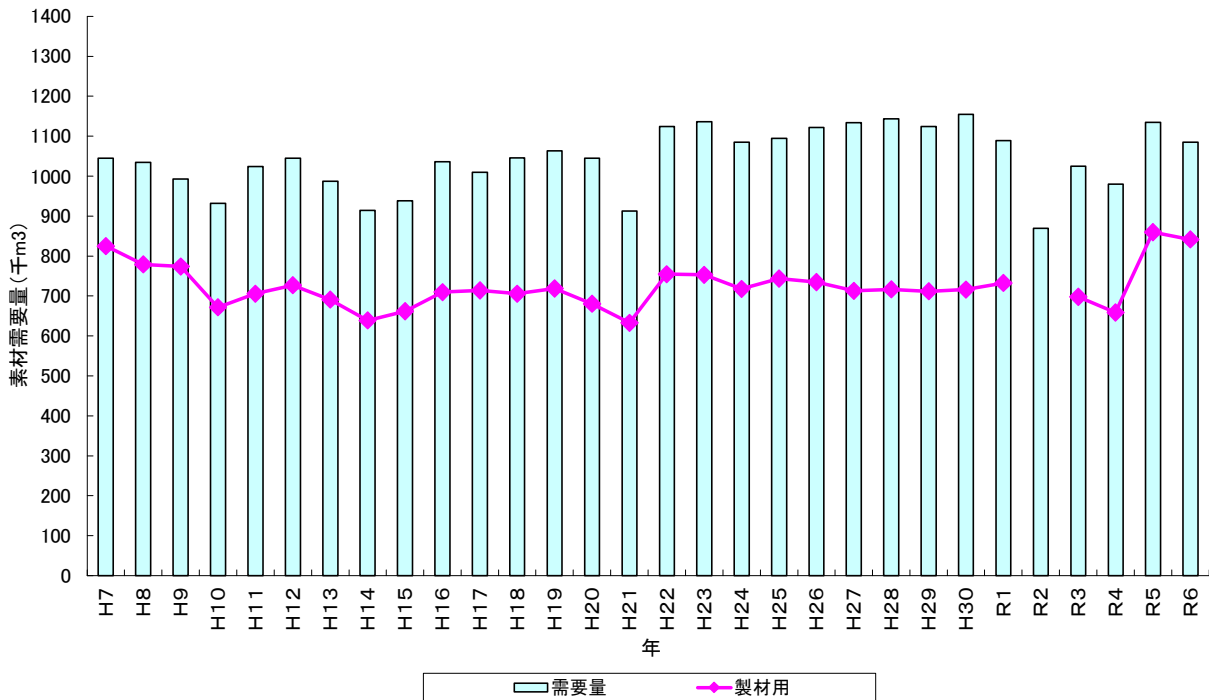

注1) 平成14年から、合板用、チップ用の需要量は非公表。

【資料】農林水産省「木材需給報告書」

注2) 令和2年の製材用の需要量は非公表。

イ 素材供給量の年次推移（熊本県） 入荷別（自県、他県、外材）

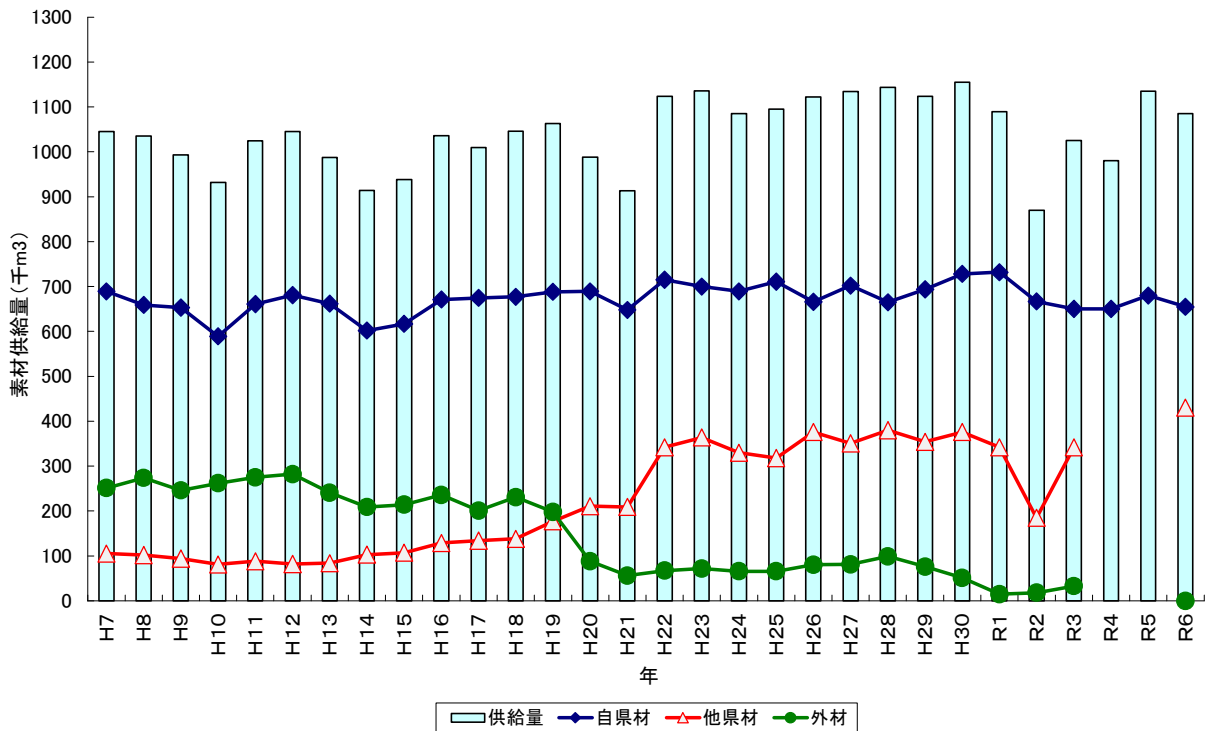

【資料】農林水産省「木材需給報告書」

ウ 素材生産量の年次推移（熊本県） 針葉樹・広葉樹別

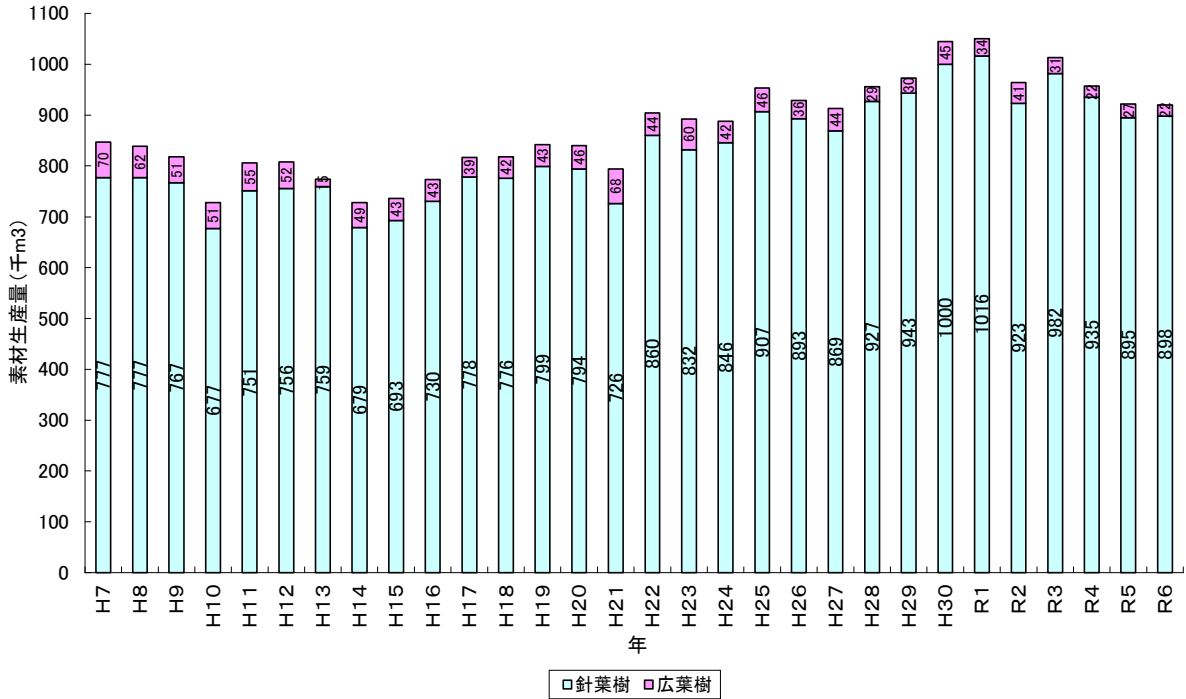

【資料】農林水産省「木材需給報告書」

エ 素材生産量の年次推移（熊本県） 針葉樹内訳

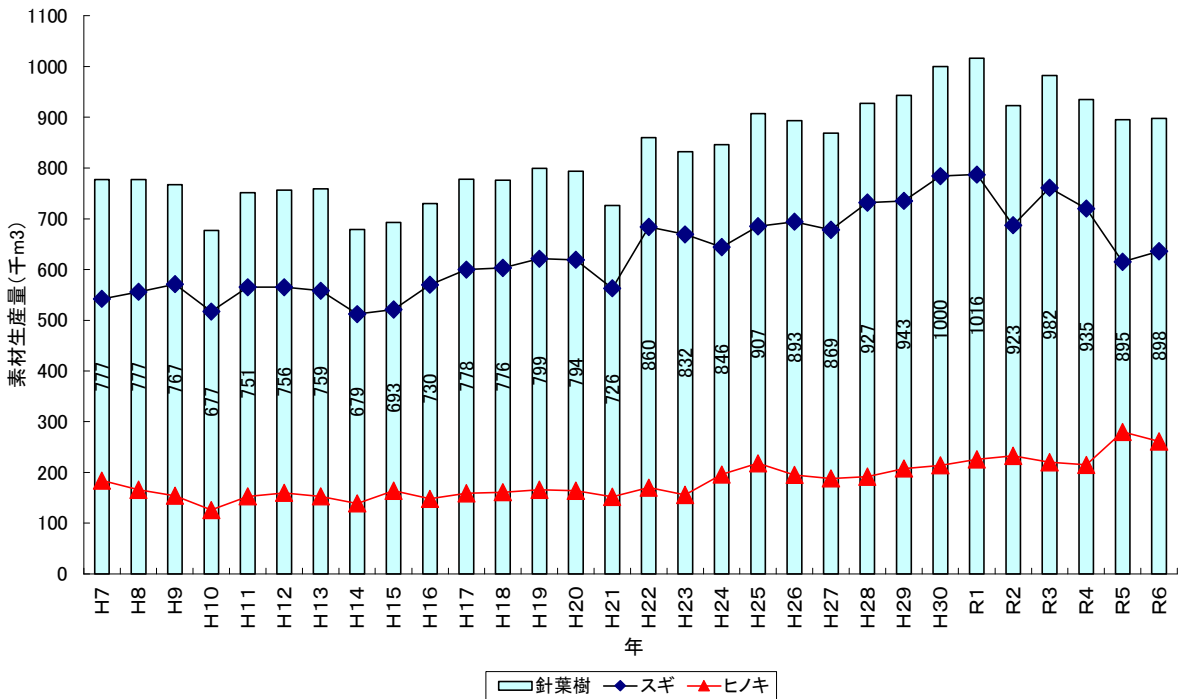

【資料】農林水産省「木材需給報告書」

(2) 製材部門

ア 用途別製材品出荷量の年次推移（熊本県）

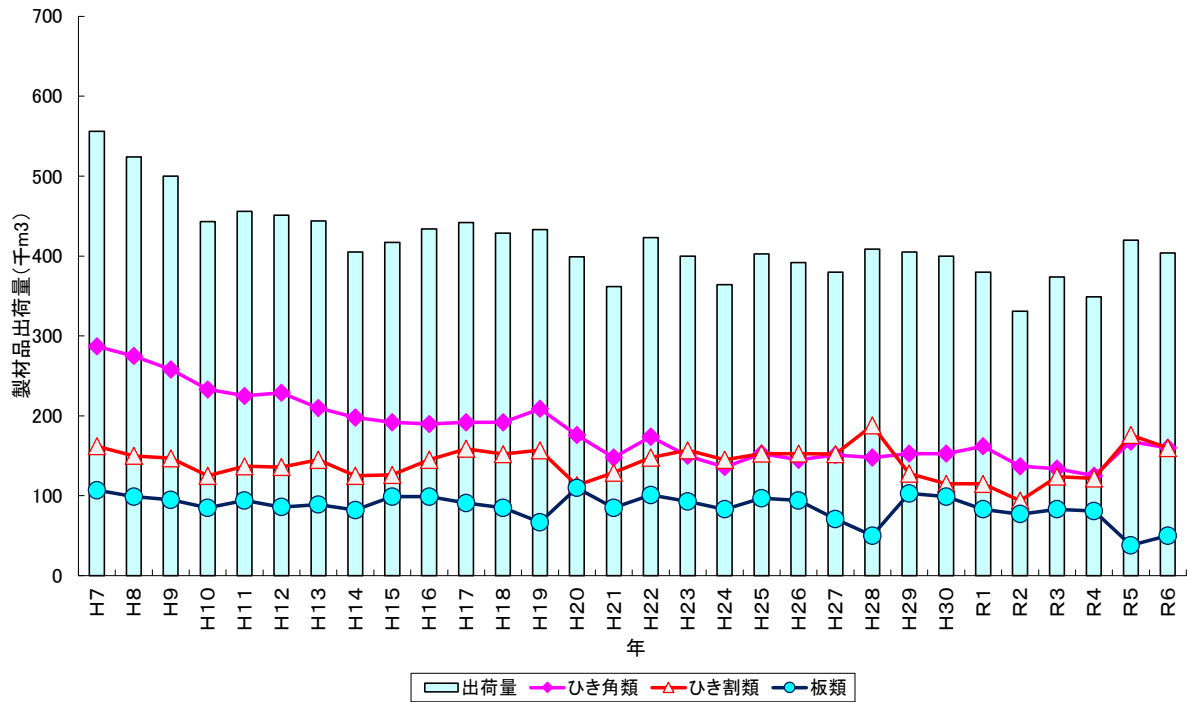

【資料】農林水産省「木材需給報告書」

イ 出荷先別製材品販売量の推移（熊本県）

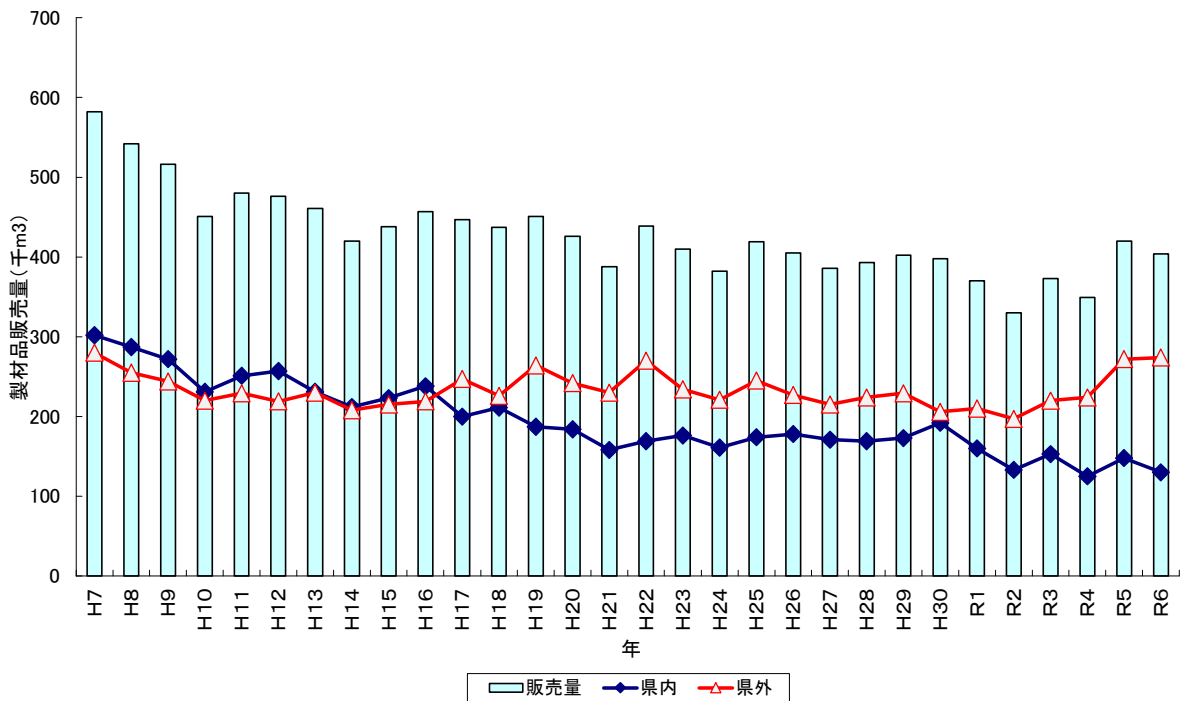

【資料】農林水産省「木材需給報告書」

(3) 木材価格

ア 素材価格の年推移（熊本、全国）

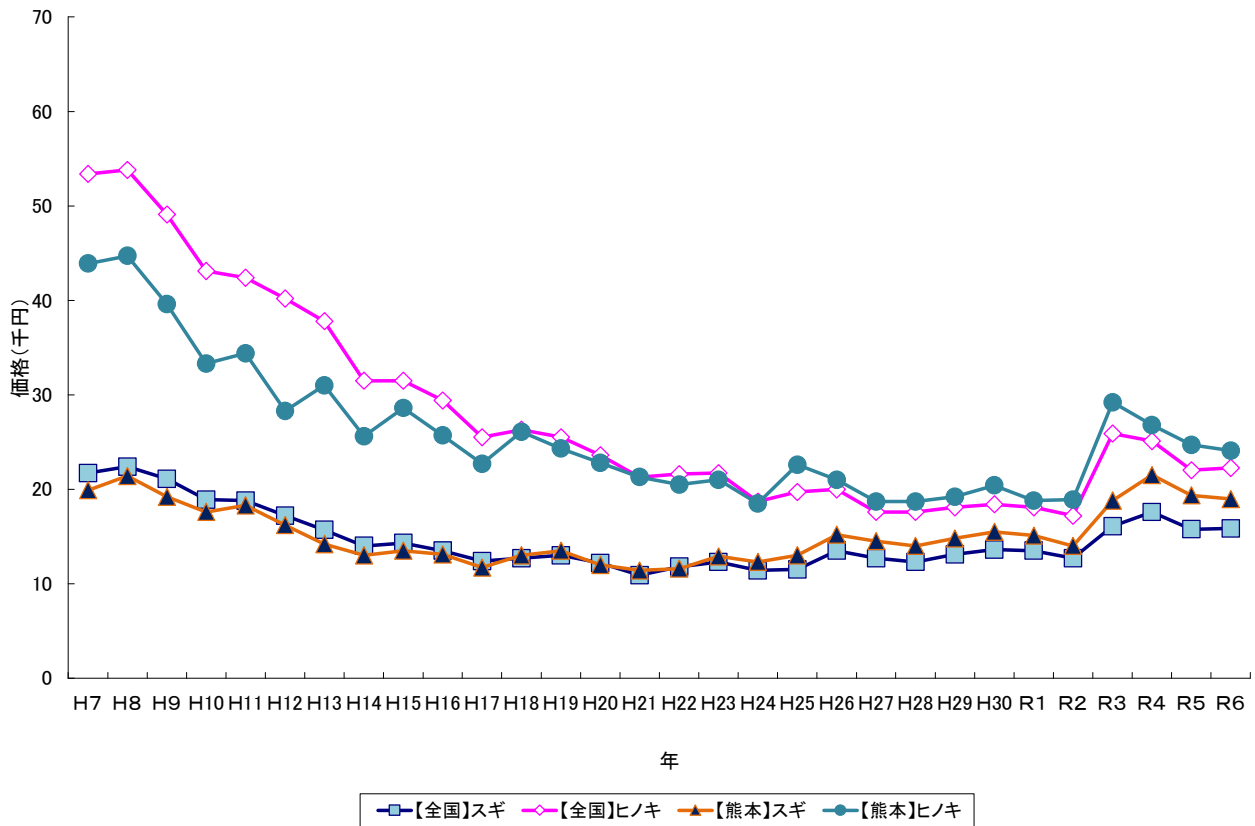

イ 素材価格の月推移（熊本、全国）

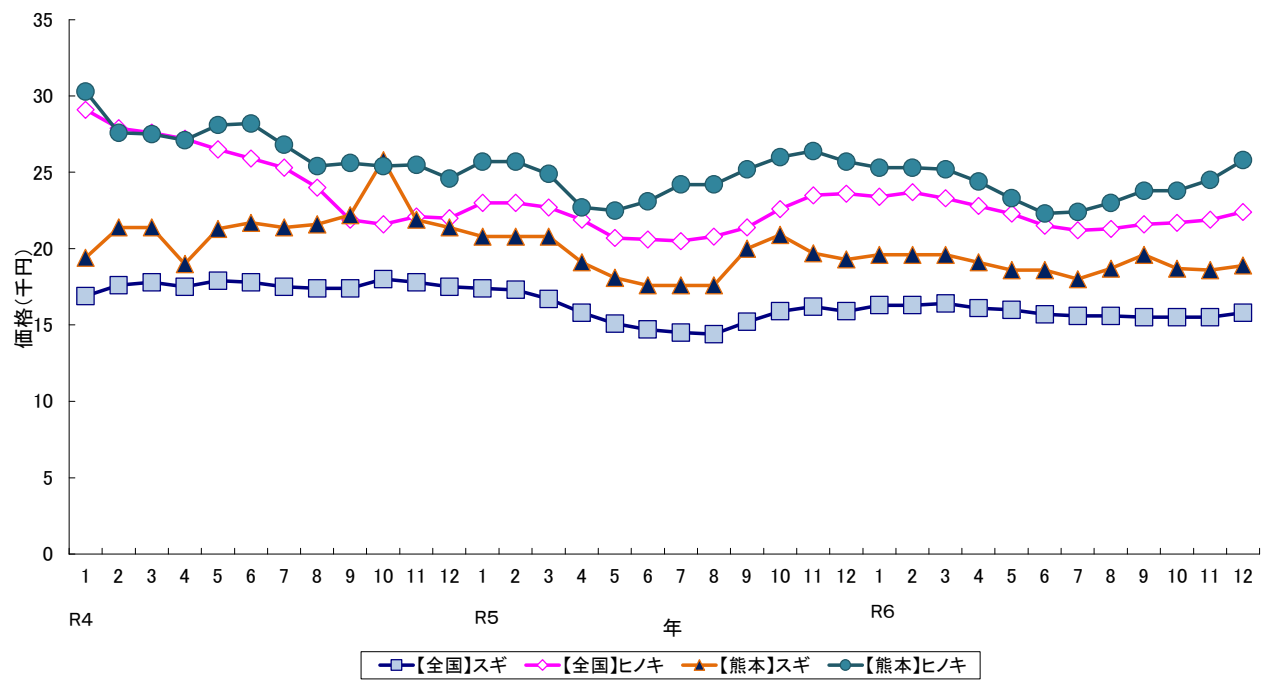

注) この価格は、製材工場における工場着購入価格であり、市場手数料や輸送費等を含んでいるため、市場取引価格とは異なる。
【資料】農林水産省「木材需給報告書」

ウ 製材品卸売価格の年推移（福岡、全国）

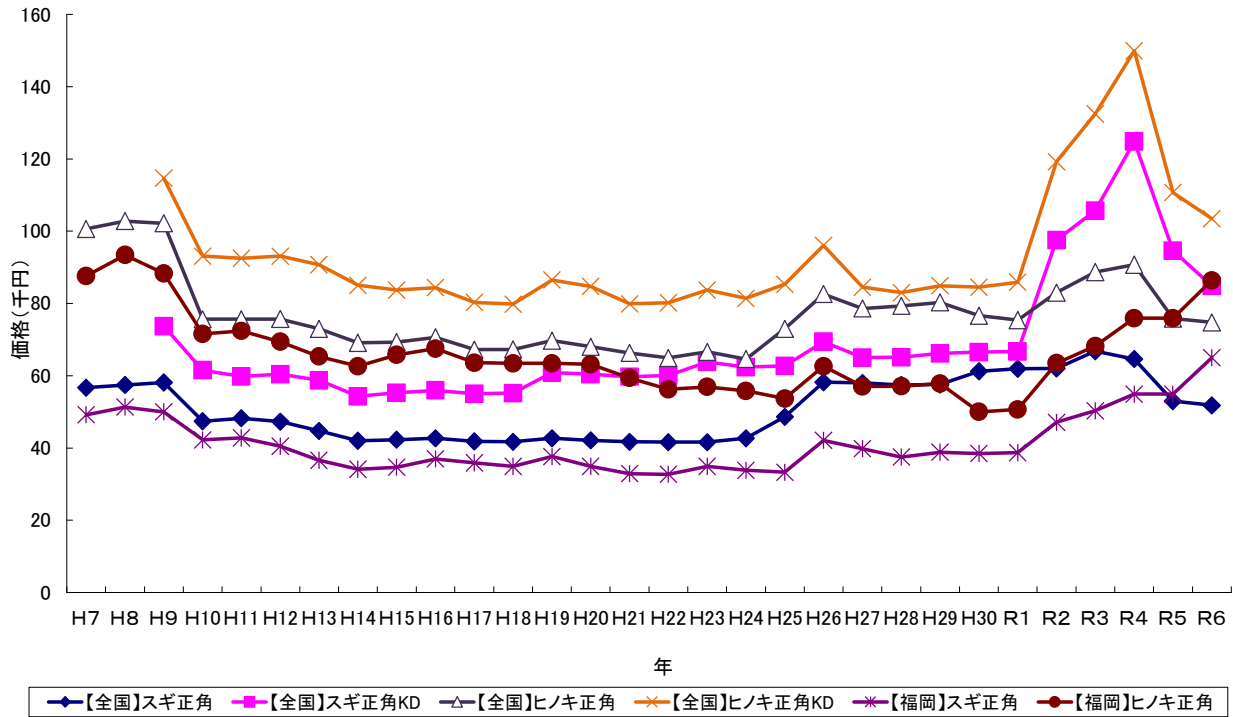

エ 製材品卸売価格の月推移（福岡、全国）

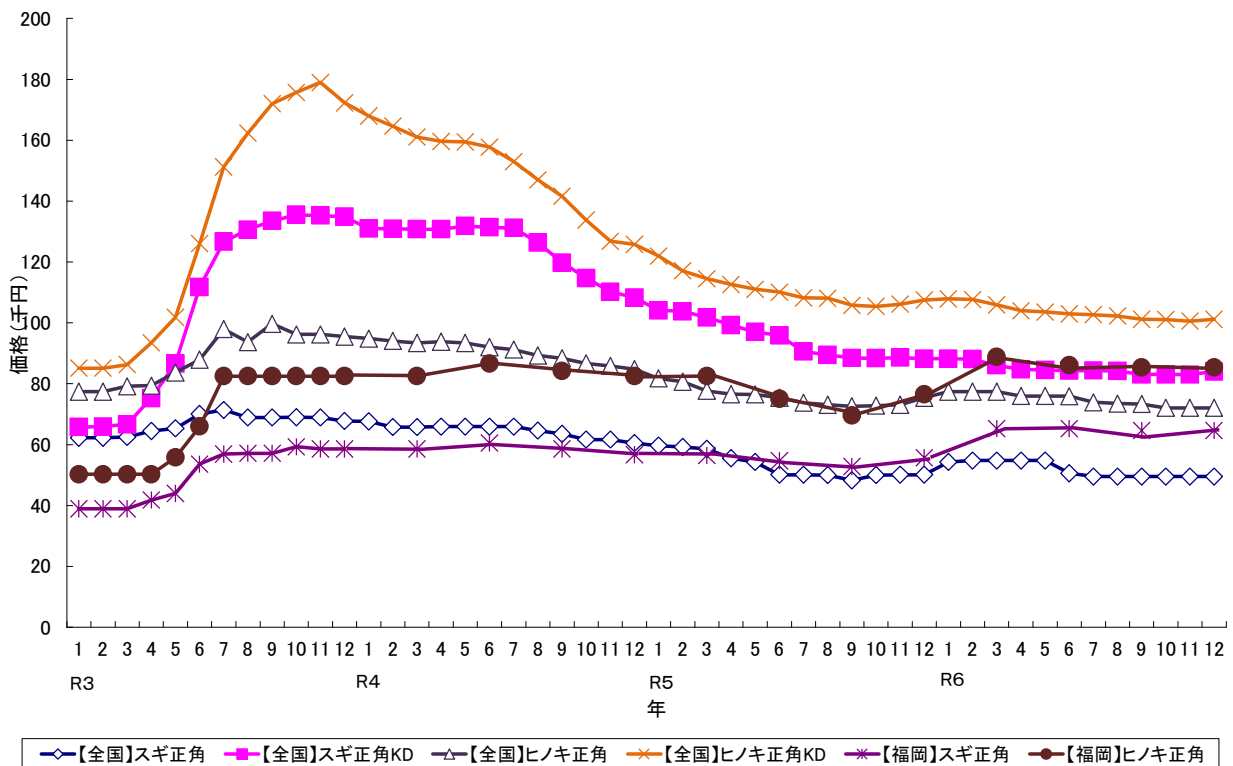

注) この価格は、福岡県内の木材市売市場、木材センター及び木材卸売業者における小売業者への店頭渡し平均販売価格である。

【資料】農林水産省「木材需給報告書」

(4) 住宅着工戸数

ア 新設住宅着工戸数・木造戸数推移（熊本県）

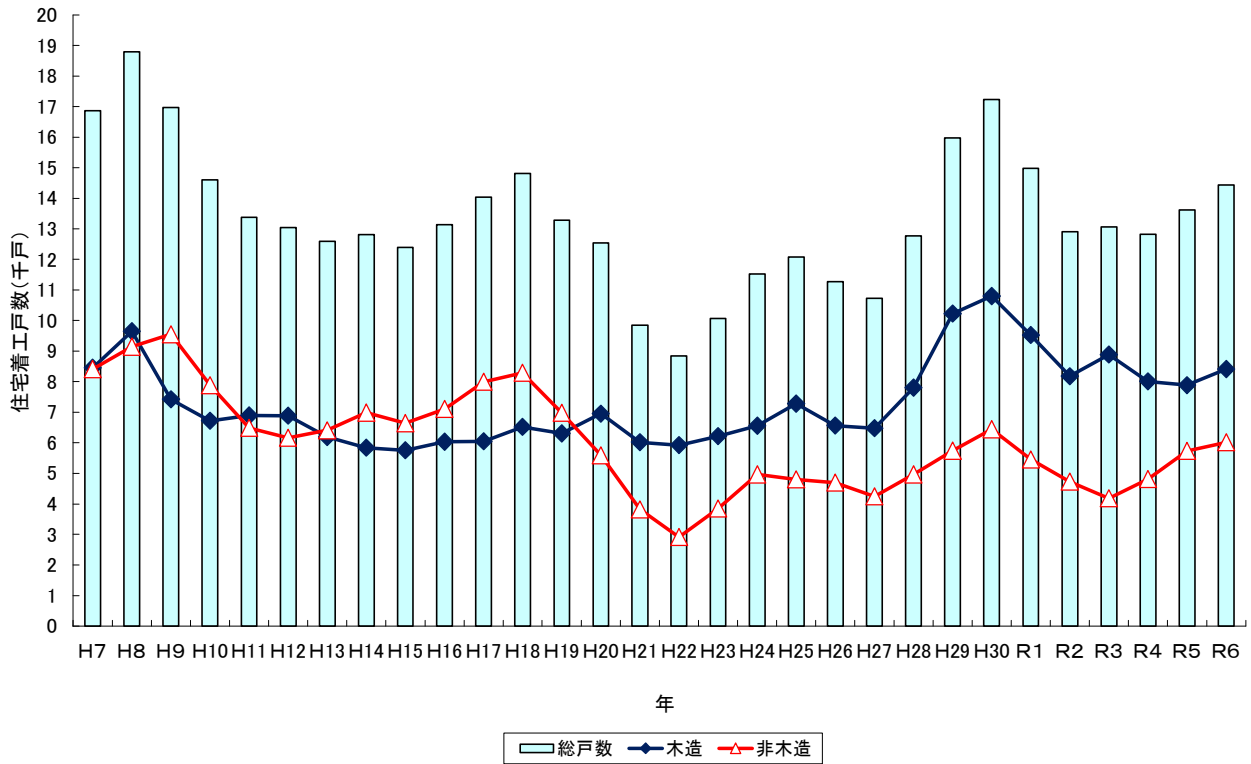

【資料】政府統計「住宅着工統計」

イ 木造住宅着工戸数内訳（熊本県）

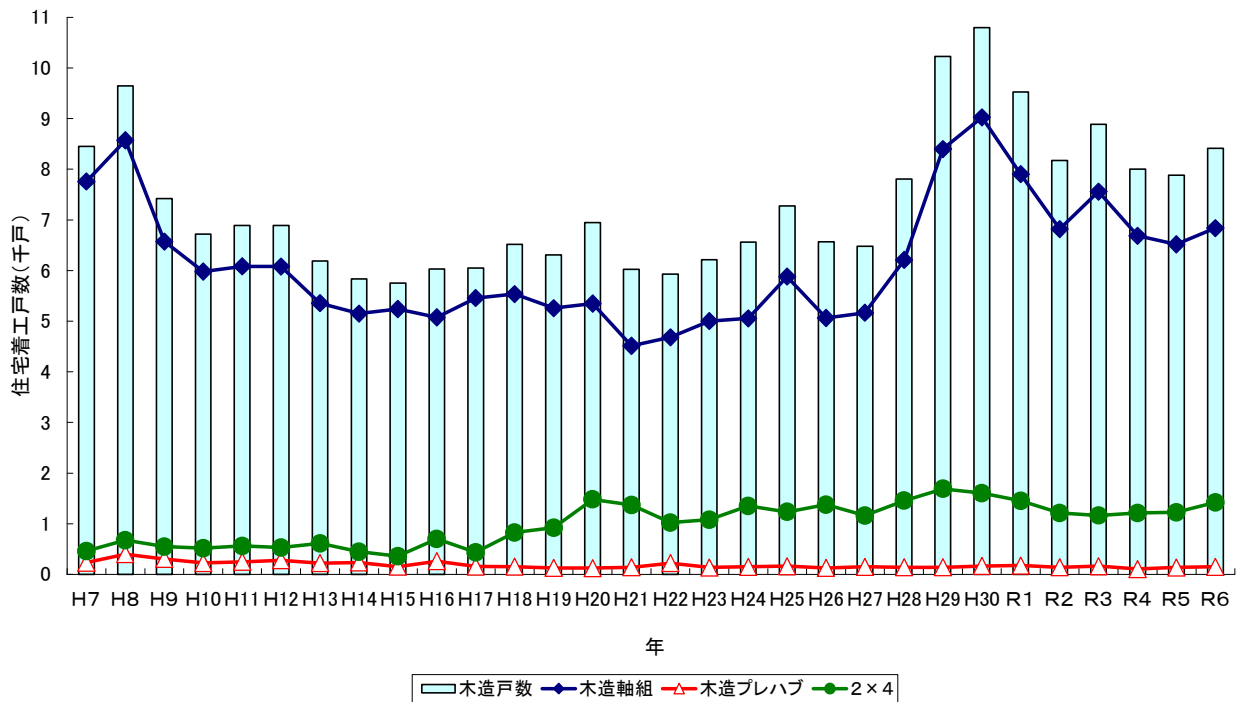

【資料】政府統計「住宅着工統計」
工法別数値については林業振興課で集計

7-2 木材価格の推移

(1) 素材価格の推移

(単位：円/m³)

年・月	全 国			熊 本		
	ス ギ	ヒ ノ キ	米 ツ ガ	ス ギ	ヒ ノ キ	米 ツ ガ
	中丸太 14~22cm 3.65~4m	中丸太 14~22cm 3.65~4m	30cm上 6m上	中丸太 14~22cm 3.65~4m	中丸太 14~22cm 3.65~4m	30cm上 6m上
20	12,200	23,600	27,300	12,000	22,800	—
21	10,900	21,300	23,500	11,400	21,300	—
22	11,800	21,600	24,200	11,600	20,500	—
23	12,300	21,700	24,400	12,900	21,000	—
24	11,400	18,700	24,000	12,300	18,500	—
25	11,500	19,700	23,000	13,000	22,600	—
26	13,500	20,000	25,000	15,200	21,000	—
27	12,700	17,600	24,800	14,500	18,700	—
28	12,300	17,600	25,000	14,000	18,700	—
29	13,100	18,100	23,000	14,800	19,200	—
30	13,600	18,400	26,800	15,500	20,400	—
R1	13,500	18,100	26,900	15,100	18,800	—
R2	12,700	17,200	—	14,000	18,900	—
R3	16,100	25,900	—	18,800	29,200	—
R4	17,600	25,100	—	21,500	26,800	—
R5	15,800	22,000	—	19,400	24,700	—
R6	15,900	22,300	—	19,000	24,100	—
R3. 1	13,500	18,100	—	14,900	20,800	—
2	13,300	18,700	—	14,900	21,100	—
3	13,400	18,900	—	14,900	21,100	—
4	13,600	19,800	—	14,900	21,900	—
5	15,500	21,400	—	18,300	27,300	—
6	17,500	25,200	—	21,900	33,500	—
7	17,800	30,100	—	18,000	37,500	—
8	18,100	32,100	—	21,800	36,700	—
9	18,100	32,300	—	21,700	33,000	—
10	18,000	33,000	—	21,700	33,600	—
11	17,500	32,000	—	21,400	35,700	—
12	17,200	29,100	—	21,000	28,700	—
R4. 1	16,900	29,100	—	19,400	30,300	—
2	17,600	27,900	—	21,400	27,600	—
3	17,800	27,600	—	21,400	27,500	—
4	17,500	27,200	—	19,000	27,100	—
5	17,900	26,500	—	21,300	28,100	—
6	17,800	25,900	—	21,700	28,200	—
7	17,500	25,300	—	21,400	26,800	—
8	17,400	24,000	—	21,600	25,400	—
9	17,400	21,900	—	22,200	25,600	—
10	18,000	21,600	—	25,800	25,400	—
11	17,800	22,100	—	21,900	25,500	—
12	17,500	22,000	—	21,400	24,600	—
R5. 1	17,400	23,000	—	20,800	25,700	—
2	17,300	23,000	—	20,800	25,700	—
3	16,700	22,700	—	20,800	24,900	—
4	15,800	21,900	—	19,100	22,700	—
5	15,100	20,700	—	18,100	22,500	—
6	14,700	20,600	—	17,600	23,100	—
7	14,500	20,500	—	17,600	24,200	—
8	14,400	20,800	—	17,600	24,200	—
9	15,200	21,400	—	20,000	25,200	—
10	15,900	22,600	—	20,900	26,000	—
11	16,200	23,500	—	19,700	26,400	—
12	15,900	23,600	—	19,300	25,700	—
R6. 1	16,300	23,400	—	19,600	25,300	—
2	16,300	23,700	—	19,600	25,300	—
3	16,400	23,300	—	19,600	25,200	—
4	16,100	22,800	—	19,100	24,400	—
5	16,000	22,300	—	18,600	23,300	—
6	15,700	21,500	—	18,600	22,300	—
7	15,600	21,200	—	18,000	22,400	—
8	15,600	21,300	—	18,700	23,000	—
9	15,500	21,600	—	19,600	23,800	—
10	15,500	21,700	—	18,700	23,800	—
11	15,500	21,900	—	18,600	24,500	—
12	15,800	22,400	—	18,900	25,800	—

(2) 製品卸売価格の推移

(単位：円/m³)

年・月	全 国				福 岡		
	スギ正角	スギ正角 乾燥	ヒノキ正角	ヒノキ正角 乾燥	米ツガ正角	スギ正角	ヒノキ正角
	10.5cm, 3m	10.5cm, 3m	10.5cm, 3m	10.5cm, 3m	12.0cm, 4m	10.5cm, 3m	10.5cm, 3m
20	42,100	60,400	68,000	84,700	68,000	34,900	63,100
21	41,700	59,700	66,300	79,900	66,800	32,900	59,400
22	41,600	60,100	64,900	80,200	66,100	32,700	56,200
23	41,600	63,800	66,600	83,700	66,300	34,900	56,900
24	42,700	62,400	64,600	81,400	66,300	33,800	55,800
25	48,600	62,700	73,000	85,300	70,900	33,300	53,700
26	58,200	69,400	82,600	96,100	74,100	42,100	62,600
27	58,100	65,100	78,600	84,600	75,300	39,800	57,000
28	57,400	65,100	79,300	83,000	75,400	37,500	57,100
29	57,600	66,200	80,300	84,900	75,600	38,800	57,800
30	61,200	66,500	76,600	84,500	82,600	38,500	50,000
R1	61,900	66,700	75,400	85,900	83,100	38,700	50,700
R2	62,400	66,700	77,000	85,500	79,600	38,900	49,900
R3	66,800	105,700	88,700	132,500	109,600	50,300	68,200
R4	64,600	124,800	90,700	149,900	141,400	58,600	84,000
R5	53,000	94,600	75,800	110,700	127,900	54,900	75,900
R6	51,800	84,800	74,800	103,400	118,900	65,000	86,400
R3.1	62,200	65,800	77,400	85,100	79,600	38,900	50,300
2	62,200	65,900	77,400	85,100	79,800	38,900	50,300
3	62,500	66,700	79,200	86,300	81,300	38,900	50,300
4	64,500	75,300	79,400	93,500	87,500	41,800	50,300
5	65,400	86,600	83,700	101,800	94,300	44,000	55,800
6	70,100	111,800	87,900	126,100	103,600	53,600	66,000
7	71,400	126,700	98,000	151,200	118,200	56,900	82,500
8	68,900	130,600	93,700	162,300	126,700	57,200	82,500
9	68,900	133,500	99,700	172,000	135,300	57,200	82,500
10	69,000	135,500	96,200	175,700	136,600	59,300	82,500
11	68,900	135,300	96,200	179,000	136,100	58,600	82,500
12	67,800	134,900	95,500	172,300	136,100	58,600	82,500
R4.1	67,600	131,000	94,800	168,000	139,200
2	65,800	130,900	94,100	164,600	139,300
3	65,800	130,800	93,400	161,100	139,300	58,600	82,500
4	65,900	130,800	93,800	159,600	141,400
5	65,900	131,800	93,400	159,400	142,100
6	65,900	131,400	92,000	157,700	143,100	60,500	86,600
7	65,900	131,200	91,200	153,000	143,500
8	64,600	126,400	89,300	147,000	143,100
9	63,500	119,800	88,400	141,600	142,400	58,600	84,200
10	61,700	114,700	86,700	133,800	141,800
11	61,700	110,200	85,900	126,800	141,200
12	60,500	108,300	84,800	125,800	140,700	56,700	82,500
R5.1	59,700	104,100	81,800	122,000	140,200
2	59,200	103,800	80,700	117,100	136,000
3	58,600	101,800	77,700	114,500	134,600	56,400	82,500
4	55,500	99,300	76,600	112,600	131,600
5	54,300	97,000	76,500	111,000	129,500
6	50,100	95,900	75,400	110,100	127,300	54,700	75,100
7	50,100	90,600	73,800	108,200	125,000
8	50,000	89,500	73,100	108,100	124,300
9	48,300	88,500	72,600	105,800	124,300	52,800	69,600
10	50,000	88,400	72,800	105,400	123,200
11	50,100	88,600	73,100	106,200	119,400
12	50,100	88,200	75,400	107,500	119,400	55,700	76,500
R6.1	54,300	88,200	77,400	107,900	119,500
2	54,800	88,100	77,400	107,700	119,500
3	54,800	86,100	77,400	105,900	119,300	65,300	88,800
4	54,800	84,700	76,000	104,000	118,700
5	54,800	84,600	76,000	103,600	118,700
6	50,600	84,300	75,900	103,000	118,700	65,300	86,100
7	49,500	84,400	73,900	102,700	118,700
8	49,500	84,200	73,500	102,300	118,700
9	49,500	83,100	73,400	101,200	118,700	64,600	85,300
10	49,500	83,100	72,100	101,100	118,700
11	49,500	83,000	72,100	100,600	118,700
12	49,500	84,000	72,100	101,200	118,700	64,600	85,300

資料：農林水産省「木材価格」

注) 製品卸売価格は、木材市売市場、木材センター及び木材問屋における小売業者への店頭渡し販売価格。

7-3 素材の状況等

(1) 主要樹種別素材生産量

(熊本県) (単位：千m³)

年次	計	針葉樹					広葉樹
		小計	スギ	ヒノキ	アカマツ・クロマツ	その他	
実数							
21	794	726	563	152	9	2	68
22	904	860	684	170	4	2	44
23	892	832	669	156	6	1	60
24	888	846	644	196	5	1	42
25	953	907	685	218	3	1	46
26	929	893	694	195	3	1	36
27	913	869	678	188	3	0	44
28	956	927	732	192	3	0	29
29	973	943	735	208	0	0	30
30	1,045	1000	784	214	2	0	45
R1	1,050	1016	787	226	3	0	34
R2	964	923	687	233	3	0	41
R3	1,013	982	761	220	0	1	31
R4	957	935	720	215	0	0	22
R5	922	895	615	280	0	0	27
R6	920	898	636	261	1	0	22
構成比							
21	100.0	91.4	70.9	19.1	1.1	0.3	8.6
22	100.0	95.1	75.7	18.8	0.4	0.2	4.9
23	100.0	93.3	75.0	17.5	0.7	0.1	6.7
24	100.0	95.3	72.5	22.1	0.6	0.1	4.7
25	100.0	95.2	71.9	22.9	0.3	0.1	4.8
26	100.0	96.1	74.7	21.0	0.3	0.1	3.9
27	100.0	95.2	74.3	20.6	0.3	0.0	4.8
28	100.0	97.0	76.6	20.1	0.3	0.0	3.0
29	100.0	96.9	75.5	21.4	0.0	0.0	3.1
30	100.0	95.7	75.0	20.5	0.2	0.0	4.3
R1	100.0	96.8	75.0	21.5	0.3	0.0	3.2
R2	100.0	95.7	71.3	24.2	0.3	0.0	4.3
R3	100.0	96.9	75.1	21.7	0.0	0.1	3.1
R4	100.0	97.7	75.2	22.5	0.0	0.0	2.3
R5	100.0	97.1	66.7	30.4	0.0	0.0	2.9
R6	100.0	97.6	69.1	28.4	0.1	0.0	2.4

(全国) (単位：千m³)

年次	計	針葉樹					広葉樹
		小計	スギ	ヒノキ	アカマツ・クロマツ	その他	
実数							
21	16,619	13,976	8,263	1,957	704	3,052	2,643
22	17,193	14,789	9,049	2,029	689	3,022	2,404
23	18,290	15,986	9,649	2,169	580	3,588	2,304
24	18,479	16,062	9,956	2,165	661	3,280	2,417
25	19,646	17,246	10,902	2,300	624	3,420	2,400
26	19,913	17,741	11,193	2,395	674	3,479	2,172
27	20,049	17,813	11,226	2,364	779	3,444	2,236
28	20,660	18,464	11,848	2,460	678	3,478	2,188
29	21,408	19,258	12,276	2,762	641	3,578	2,153
30	21,640	19,462	12,532	2,771	628	3,531	2,178
R1	21,883	19,876	12,736	2,966	601	3,573	2,007
R2	19,882	18,037	11,663	2,722	570	3,082	1,845
R3	21,847	20,088	12,917	3,079	529	3,563	1,759
R4	22,082	20,386	13,238	2,971	559	3,618	1,696
R5	20,647	18,926	11,917	3,180	494	3,335	1,721
R6	19,763	18,398	11,716	3,019	459	3,204	1,365
構成比							
21	100.0	84.1	49.7	11.8	4.2	18.4	15.9
22	100.0	86.0	52.6	11.8	4.0	17.6	14.0
23	100.0	87.4	52.8	11.9	3.2	19.6	12.6
24	100.0	86.9	53.9	11.7	3.6	17.7	13.1
25	100.0	87.8	55.5	11.7	3.2	17.4	12.2
26	100.0	89.1	56.2	12.0	3.4	17.5	10.9
27	100.0	88.8	56.0	11.8	3.9	17.2	11.2
28	100.0	89.4	57.3	11.9	3.3	16.8	10.6
29	100.0	90.0	57.3	12.9	3.0	16.7	10.1
30	100.0	89.9	57.9	12.8	2.9	16.3	10.1
R1	100.0	90.8	58.2	13.6	2.7	16.3	9.2
R2	100.0	90.7	58.7	13.7	2.9	15.5	9.3
R3	100.0	91.9	59.1	14.1	2.4	16.3	8.1
R4	100.0	92.3	59.9	13.5	2.5	16.4	7.7
R5	100.0	91.7	57.7	15.4	2.4	16.2	8.3
R6	100.0	93.1	59.3	15.3	2.3	16.2	6.9

資料：農林水産省「木材需給報告書」

注) 平成12年まで経済産業省生産動態調査で把握していた「パルプ用」及び「その他用」の項目が廃止されたことに伴い、13年以降の統計にはこれを含まない。(12年までの生産量には「パルプ用」は含むが「その他用」は含まない。)

(2) 需要部門別素材生産量

(熊本県)		(単位：千m ³)					素材出荷先	
年次	計	需要部門別素材生産量					素材出荷先	
		製材用	合板用	チップ用	パルプ用	その他	県内	県外
実数								
20	840	683	51	106	689	151
21	794	628	56	110	648	146
22	904	704	80	120	715	189
23	892	696	68	128	700	192
24	888	704	66	118	689	199
25	953	752	77	124	711	242
26	929	754	76	99	666	263
27	913	693	74	146	702	211
28	956	740	75	141	665	291
29	973	758	103	112	694	279
30	1,045	826	101	118	728	317
R1	1,050	816	128	106	732	318
R2	964	754	131	79	667	297
R3	1,013	811	123	79	650	363
R4	957	744	125	88	650	307
R5	922	726	112	84	680	242
R6	920	742	99	79	655	265
構成比								
20	100.0	81.3	6.1	12.6	82.0	18.0
21	100.0	79.1	7.1	13.9	81.6	18.4
22	100.0	77.9	8.8	13.3	79.1	20.9
23	100.0	78.0	7.6	14.3	78.5	21.5
24	100.0	79.3	7.4	13.3	77.6	22.4
25	100.0	78.9	8.1	13.0	74.6	25.4
26	100.0	81.2	8.2	10.7	71.7	28.3
27	100.0	75.9	8.1	16.0	76.9	23.1
28	100.0	77.4	7.8	14.7	69.6	30.4
29	100.0	77.9	10.6	11.5	71.3	28.7
30	100.0	79.0	9.7	11.3	69.7	30.3
R1	100.0	77.7	12.2	10.1	69.7	30.3
R2	100.0	78.2	13.6	8.2	69.2	30.8
R3	100.0	80.1	12.1	7.8	64.2	35.8
R4	100.0	77.7	13.1	9.2	67.9	32.1
R5	100.0	78.7	12.1	9.1	73.8	26.2
R6	100.0	80.7	10.8	8.6	71.2	28.8

(全国)		(単位：千m ³)					素材出荷先	
年次	計	需要部門別素材生産量					素材出荷先	
		製材用	合板用	チップ用	パルプ用	その他	自都道府県	他都道府県
実数								
20	17,709	11,110	2,137	4,462	14,388	3,321
21	16,619	10,243	1,979	4,397	13,460	3,159
22	17,193	10,582	2,490	4,121	13,697	3,496
23	18,290	11,492	2,524	4,274	14,425	3,865
24	18,479	11,321	2,602	4,556	14,451	4,028
25	19,646	12,058	3,016	4,572	15,222	4,424
26	19,913	12,211	3,191	4,511	15,352	4,561
27	20,049	12,004	3,356	4,689	15,507	4,536
28	20,660	12,182	3,682	4,796	15,687	4,975
29	21,279	12,632	3,993	4,654	16,180	5,225
30	21,640	12,563	4,492	4,585	15,972	5,668
R1	21,883	12,875	4,745	4,263	15,940	5,943
R2	19,882	11,615	4,195	4,072	14,566	5,316
R3	21,847	12,861	4,661	4,325	15,792	6,055
R4	22,082	12,937	4,912	4,233	15,507	6,575
R5	20,647	12,271	3,909	4,467	14,829	5,818
R6	19,763	11,956	3,951	3,856	13,972	5,791
構成比								
20	100.0	62.7	12.1	25.2	81.2	18.8
21	100.0	61.6	11.9	26.5	81.0	19.0
22	100.0	61.5	14.5	24.0	79.7	20.3
23	100.0	62.8	13.8	23.4	78.9	21.1
24	100.0	61.3	14.1	24.7	78.2	21.8
25	100.0	61.4	15.4	23.3	77.5	22.5
26	100.0	61.3	16.0	22.7	77.1	22.9
27	100.0	59.9	16.7	23.4	77.4	22.6
28	100.0	59.0	17.8	23.2	75.9	24.1
29	100.0	59.4	18.8	21.9	75.6	24.4
30	100.0	58.1	20.8	21.2	73.8	26.2
R1	100.0	58.8	21.7	19.5	72.8	27.2
R2	100.0	58.4	21.1	20.5	73.3	26.7
R3	100.0	58.9	21.3	19.8	72.3	27.7
R4	100.0	58.6	22.2	19.2	70.2	29.8
R5	100.0	59.4	18.9	21.6	71.8	28.2
R6	100.0	60.5	20.0	19.5	70.7	29.3

資料：農林水産省「木材需給報告書」

注) 経済産業省生産動態調査で把握していた「パルプ用」及び「その他用」の項目が廃止されたことに伴い、平成13年調査よりこれを含めていない。また、元～12年値については、12年までとりまとめた「パルプ用」及び「その他用」を除いて算出。

(3) 市町村別・所有形態（国有・公有）別素材生産量

(単位：県計千m³、その他m³)

区分 市町村	国有林			公有林		
	針葉樹	広葉樹	計	針葉樹	広葉樹	計
令和2年	105	2	107	41	0	41
令和3年	134	1	135	51	5	56
令和4年	128	2	130	46	0	46
令和5年	128	0	128	42	4	46
令和6年	128	0	128	42	0	42
熊本市	6,225	11	6,236	-	-	-
熊本管内計	6,225	11	6,236	-	-	-
宇土市	-	-	-	-	-	-
宇城市	-	-	-	-	-	-
美里町	2,490	-	2,490	146	-	146
宇城管内計	2,490	-	2,490	146	-	146
荒尾市	-	-	-	-	-	-
玉名市	2,536	18	2,554	-	-	-
玉東町	-	-	-	-	-	-
南関町	-	-	-	-	-	-
長洲町	-	-	-	-	-	-
和水町	-	-	-	-	-	-
玉名管内計	2,536	18	2,554	-	-	-
山鹿市	2,918	-	2,918	3,221	18	3,239
鹿本管内計	2,918	-	2,918	3,221	18	3,239
菊池市	12,880	71	12,951	1,908	-	1,908
合志市	-	-	-	1,505	-	1,505
大津町	-	-	-	3,286	-	3,286
菊陽町	-	-	-	-	-	-
菊池管内計	12,880	71	12,951	6,699	-	6,699
阿蘇市	-	-	-	1,202	-	1,202
南小国町	7,060	-	7,060	406	-	406
小国町	-	-	-	324	-	324
産山村	-	-	-	-	-	-
高森町	-	-	-	-	-	-
西原村	1,584	-	1,584	-	-	-
南阿蘇村	-	-	-	-	-	-
阿蘇管内計	8,644	-	8,644	1,932	-	1,932
御船町	-	-	-	-	-	-
嘉島町	-	-	-	-	-	-
益城町	-	-	-	-	-	-
甲佐町	-	-	-	594	-	594
山都町	9,276	-	9,276	6,193	-	6,193
上益城管内計	9,276	-	9,276	6,787	-	6,787

区分	国有林			公有林		
	針葉樹	広葉樹	計	針葉樹	広葉樹	計
市町村						
八代市	8,947	64	9,011	764	-	764
氷川町	-	-	-	-	-	-
八代管内計	8,947	64	9,011	764	-	764
水俣市	6,835	94	6,929	-	-	-
芦北町	5,647	4	5,651	8	-	8
津奈木町	-	-	-	1,983	-	1,983
芦北管内計	12,482	98	12,580	1,991	-	1,991
人吉市	30,260	147	30,407	907	-	907
錦町	11,226	-	11,226	-	-	-
あさぎり町	6,758	4	6,762	3,197	-	3,197
多良木町	-	-	-	5,149	-	5,149
湯前町	1,840	1	1,841	731	-	731
水上村	-	-	-	921	162	1,083
相良村	4,286	46	4,332	584	-	584
五木村	-	-	-	4,977	-	4,977
山江村	4,090	-	4,090	505	-	505
球磨村	3,163	-	3,163	3,284	-	3,284
球磨管内計	61,623	198	61,821	20,255	162	20,417
上天草市	-	-	-	117	-	117
天草市	-	-	-	-	-	-
苓北町	-	-	-	-	-	-
天草管内計	-	-	-	117	-	117
全県合計	128,021	460	128,481	41,912	180	42,092

注1) 経済産業省生産動態調査で把握していた「パルプ用」及び「その他用」の項目が廃止されたことに伴い、平成13年調査よりこれを含めていない。

注2) 平成18年までは私有林の市町村別内訳を林業振興課で推計し掲載していたが、平成19年以降は推計に活用していたデータの入手が困難なため、掲載していない。

(4) 自県・他県・外材別、主要需要部門別素材入荷量

(熊本県)

		総計									
年次	計	国産材		外材	外材						
		自県材	他県材		南洋材 (ワツ材)		米材	北洋材	NZ材	その他	
実数											
21	913	857	648	209	56	0	(0)	6	34	16	0
22	1,124	1,057	715	342	67	1	(0)	21	28	17	0
23	1,136	1,064	700	364	72	1	(0)	49	4	18	0
24	1,085	1,019	689	330	66	0	(0)	43	4	19	0
25	1,095	1,029	711	318	66	x	x	44	3	x	0
26	1,122	1,042	666	376	80	x	-	55	x	x	-
27	1,134	1,053	702	351	81	2	-	63	x	x	-
28	1,144	1,045	665	380	99	1	-	79	x	x	-
29	1,124	1,048	694	354	76	x	-	57	x	15	-
30	1,155	1,104	728	376	51	2	-	33	x	x	-
R1	1,089	1,074	732	342	15	2	-	2	-	x	x
R2	870	852	667	185	18	0	-	x	-	x	-
R3	1,025	992	650	342	33	-	-	x	-	x	-
R4	980	x	650	x	x	-	-	-	-	x	-
R5	1,135	x	680	x	x	-	-	x	-	1	-
R6	1,085	1,085	655	430	0	-	0	0	-	-	-
構成比											
21	100.0	93.9	71.0	22.9	6.1	0.0	(0.0)	0.7	3.7	1.8	0.0
22	100.0	94.0	63.6	30.4	6.0	0.1	(0.0)	1.9	2.5	1.5	0.0
23	100.0	93.7	61.6	32.0	6.3	0.1	(0.0)	4.3	0.4	1.6	0.0
24	100.0	93.9	63.5	30.4	6.1	0.0	(0.0)	4.0	0.4	1.8	0.0
25	100.0	94.0	64.9	29.0	6.0	x	x	4.0	0.3	x	0.0
26	100.0	92.9	59.4	33.5	7.1	x	-	4.9	x	x	-
27	100.0	92.9	61.9	31.0	7.1	0.2	-	5.6	x	x	-
28	100.0	91.3	58.1	33.2	8.7	0.1	-	6.9	x	x	-
29	100.0	93.2	61.7	31.5	6.8	x	-	5.1	x	1.3	-
30	100.0	95.6	63.0	32.6	4.4	0.2	-	2.9	x	x	-
R1	100.0	98.6	67.2	31.4	1.4	0.2	-	0.2	-	x	x
R2	100.0	97.9	76.7	21.3	2.1	0.0	-	x	-	x	-
R3	100.0	96.8	63.4	33.4	3.2	-	-	x	-	x	-
R4	100.0	x	66.3	x	x	-	-	-	-	x	-
R5	100.0	x	59.9	x	x	-	-	x	-	x	-
R6	100.0	x	60.4	x	x	-	-	x	-	x	-

(全国)

		総計									
年次	計	国産材		外材	外材						
		自県材	他県材		南洋材 (ワツ材)		米材	北洋材	NZ材	その他	
実数											
21	22,803	16,619	13,460	3,159	6,184	493	(394)	3,732	1,117	634	208
22	23,724	17,193	13,697	3,496	6,531	526	(349)	4,013	978	858	156
23	24,570	18,290	15,986	2,304	6,280	461	(352)	4,253	599	790	177
24	24,656	18,479	14,451	4,028	6,177	347	(258)	4,372	468	803	187
25	26,029	19,646	15,222	4,424	6,383	288	(213)	4,796	458	661	180
26	25,582	19,913	15,352	4,561	5,669	304	(221)	4,238	436	524	167
27	25,092	20,049	15,507	4,536	5,045	272	(196)	3,803	343	473	151
28	26,029	20,660	15,687	4,975	5,370	243	(188)	4,106	381	458	179
29	26,466	21,408	16,180	5,225	5,059	217	-	3,882	348	466	149
30	26,545	21,640	15,972	5,668	4,905	175	-	3,746	359	440	185
R1	26,348	21,883	15,940	5,943	4,465	164	-	3,423	321	393	164
R2	23,550	19,882	14,566	5,316	3,668	103	-	2,841	270	322	132
R3	26,085	21,847	15,792	6,055	4,238	49	-	3,446	213	359	171
R4	25,954	22,082	15,507	6,575	3,872	54	-	3,229	182	303	104
R5	23,669	20,647	14,829	5,818	3,022	44	-	2,495	122	309	52
R6	22,472	19,763	13,972	5,791	2,709	19	-	2,202	125	293	70
構成比											
21	100.0	72.9	59.0	13.9	27.1	2.2	(1.7)	16.4	4.9	2.8	0.9
22	100.0	72.5	57.7	14.7	27.5	2.2	(1.5)	16.9	4.1	3.6	0.7
23	100.0	74.4	65.1	9.4	25.6	1.9	(1.4)	17.3	2.4	3.2	0.7
24	100.0	74.9	58.6	16.3	25.1	1.4	(1.0)	17.7	1.9	3.3	0.8
25	100.0	75.5	58.5	17.0	24.5	1.1	(0.8)	18.4	1.8	2.5	0.7
26	100.0	77.8	60.0	17.8	22.2	1.2	(0.9)	16.6	1.7	2.0	0.7
27	100.0	79.9	61.8	18.1	20.1	1.1	(0.8)	15.2	1.4	1.9	0.6
28	100.0	79.4	60.3	19.1	20.6	0.9	(0.7)	15.8	1.5	1.8	0.7
29	100.0	80.9	61.1	19.7	19.1	0.8	-	14.7	1.3	1.8	0.6
30	100.0	81.5	60.2	21.4	18.5	0.7	-	14.1	1.4	1.7	0.7
R1	100.0	83.1	60.5	22.6	16.9	0.6	-	13.0	1.2	1.5	0.6
R2	100.0	84.4	61.9	22.6	15.6	0.4	-	12.1	1.1	1.4	0.6
R3	100.0	83.8	60.5	23.2	16.2	0.2	-	13.2	0.8	1.4	0.7
R4	100.0	85.1	59.7	25.3	14.9	0.2	-	12.4	0.7	1.2	0.4
R5	100.0	87.2	62.7	24.6	12.8	0.2	-	10.5	0.5	1.3	0.2
R6	100.0	87.9	62.2	25.8	12.1	0.1	-	9.8	0.6	1.3	0.3

注) ・経済産業省生産動態調査で把握していた「バルブ用」及び「その他用」の項目が廃止されたことに伴い、平成13年調査より統計の素材需要量及び素材供給量にはこれを含めていない。また、元～12年値については、12年までとりまとめた「バルブ用」及び「その他用」の素材需要量及び素材供給量を除いて算出。

・xは非公表

(単位：千m3)

製材用					合板用					チップ用				
計	国産材		他県材	外材	計	国産材		他県材	外材	計	国産材		他県材	外材
	自県材	他県材				自県材	他県材				自県材	他県材		
633	606	502	104	27	x	x	x	x	x	x	x	x	x	x
755	731	543	188	24	x	x	x	x	x	x	x	x	x	x
753	726	525	201	27	x	x	x	x	x	x	x	x	x	x
718	699	518	181	19	x	x	x	x	x	x	x	x	x	x
744	725	539	186	19	x	x	x	x	x	x	x	x	x	x
735	x	x	x	x	x	x	x	x	x	x	x	x	x	-
713	694	504	190	19	x	x	x	x	x	x	x	x	x	x
717	697	493	204	20	x	x	66	x	x	x	x	106	x	x
712	x	513	x	x	x	x	x	x	x	x	x	x	22	-
716	x	518	x	x	x	x	x	182	x	x	x	x	x	-
733	x	538	x	x	x	x	x	x	x	x	x	x	x	-
x	x	x	x	x	x	x	x	x	x	81	81	74	7	-
698	x	x	x	x	x	x	x	x	x	x	x	x	x	-
659	x	461	x	x	x	x	x	x	-	x	x	x	13	-
860	859	x	x	1	x	x	90	x	x	x	x	x	x	-
842	842	501	341	-	155	155	79	76	0	88	88	75	13	-
69.3	66.4	55.0	11.4	3.0	x	x	x	x	x	x	x	x	x	x
67.2	65.0	48.3	16.7	2.1	x	x	x	x	x	x	x	x	x	x
66.3	63.9	46.2	17.7	2.4	x	x	x	x	x	x	x	x	x	x
66.2	64.4	47.7	16.7	1.8	x	x	x	x	x	x	x	x	x	x
67.9	66.2	49.2	17.0	1.7	x	x	x	x	x	x	x	x	x	x
65.5	x	x	x	x	x	x	x	x	x	x	x	x	x	-
62.9	61.2	44.4	16.8	1.7	x	x	x	x	x	x	x	x	x	x
62.7	60.9	43.1	17.8	1.7	x	x	5.8	x	x	x	x	9.3	x	x
63.3	x	45.6	x	x	x	x	x	x	x	x	x	x	2.0	-
62.0	x	44.8	x	x	x	x	x	15.8	x	x	x	x	x	-
67.3	x	49.4	x	x	x	x	x	x	x	x	x	x	x	-
x	x	x	x	x	x	x	x	x	x	9.3	9.3	8.5	0.8	-
68.1	x	x	x	x	x	x	x	x	x	x	x	x	x	-
67.2	x	47.0	x	x	x	x	x	x	-	x	x	x	1.3	-
75.8	75.7	x	x	0.1	x	x	7.9	x	-	x	x	x	x	-
77.6	77.6	x	x	0.0	x	x	7.3	x	-	x	x	x	x	-

(単位：千m3)

製材用					合板用					チップ用				
計	国産材		他県材	外材	計	国産材		他県材	外材	計	国産材		他県材	外材
	自県材	他県材				自県材	他県材				自県材	他県材		
15,279	10,243	8,314	1,929	5,036	3,107	1,979	1,196	783	1,128	4,417	4,397	3,950	447	20
15,762	10,582	8,457	2,125	5,180	3,811	2,490	1,534	956	1,321	4,151	4,121	3,706	415	30
16,426	11,492	9,208	2,284	4,934	3,858	2,524	1,357	1,167	1,334	4,286	4,274	3,860	414	12
16,247	11,321	8,931	2,390	4,926	3,837	2,602	1,392	1,210	1,235	4,572	4,556	4,128	428	16
17,271	12,058	9,383	2,675	5,213	4,181	3,016	1,646	1,370	1,165	4,577	4,572	4,193	379	5
16,661	12,211	9,534	2,677	4,450	4,405	3,191	1,677	1,514	1,214	4,516	4,511	4,141	370	5
16,182	12,004	9,440	2,557	4,178	4,218	3,356	1,827	1,527	864	4,692	4,689	4,240	452	3
16,590	12,182	9,426	2,759	4,408	4,638	3,682	1,946	1,734	957	4,801	4,796	4,315	482	5
16,802	12,632	9,709	2,920	4,171	5,004	4,122	2,072	1,921	882	4,660	4,654	4,270	384	6
16,672	12,563	9,384	3,179	4,109	5,287	4,492	2,368	2,124	795	4,586	4,585	4,220	365	1
16,637	12,875	9,519	3,356	3,762	5,448	4,745	2,505	2,240	703	4,263	4,263	3,916	347	0
14,851	11,615	8,528	3,087	3,236	4,626	4,195	2,347	1,848	431	4,073	4,072	3,691	381	1
16,650	12,861	9,351	3,510	3,789	5,093	4,661	2,515	2,146	432	4,342	4,325	3,926	399	17
16,363	12,937	9,311	3,626	3,426	5,355	4,912	2,533	2,379	443	4,236	4,233	3,663	570	3
15,061	12,271	8,953	3,318	2,790	4,137	3,909	2,033	1,876	228	4,471	4,467	3,843	624	4
14,428	11,956	8,431	3,525	2,472	4,188	3,951	2,125	1,826	237	3,856	3,856	3,416	440	0
67.0	44.9	36.5	8.5	22.1	13.6	8.7	5.2	3.4	4.9	19.4	19.3	17.3	2.0	0.1
66.4	44.6	35.6	9.0	21.8	16.1	10.5	6.5	4.0	5.6	17.5	17.4	15.6	1.7	0.1
66.9	46.8	37.5	9.3	20.1	15.7	10.3	5.5	4.7	5.4	17.4	17.4	15.7	1.7	0.0
65.9	45.9	36.2	9.7	20.0	15.6	10.6	5.6	4.9	5.0	18.5	18.5	16.7	1.7	0.1
66.4	46.3	36.0	10.3	20.0	16.1	11.6	6.3	5.3	4.5	17.6	17.6	16.1	1.5	0.0
65.1	47.7	37.3	10.5	17.4	17.2	12.5	6.6	5.9	4.7	17.7	17.6	16.2	1.4	0.0
64.5	47.8	37.6	10.2	16.7	16.8	13.4	7.3	6.1	3.4	18.7	18.7	16.9	1.8	0.0
63.7	46.8	36.2	10.6	16.9	17.8	14.1	7.5	6.7	3.7	18.4	18.4	16.6	1.9	0.0
63.5	47.7	36.7	11.0	15.8	18.9	15.6	7.8	7.3	3.3	17.6	17.6	16.1	1.5	0.0
62.8	47.3	35.4	12.0	15.5	19.9	16.9	8.9	8.0	3.0	17.3	17.3	15.9	1.4	0.0
63.1	48.9	36.1	12.7	14.3	20.7	18.0	9.5	8.5	2.7	16.2	16.2	14.9	1.3	0.0
63.1	49.3	36.2	13.1	13.7	19.6	17.8	10.0	7.8	1.8	17.3	17.3	15.7	1.6	0.0
63.8	49.3	35.8	13.5	14.5	19.5	17.9	9.6	8.2	1.7	16.6	16.6	15.1	1.5	0.1
63.0	49.8	35.9	14.0	13.2	20.6	18.9	9.8	9.2	1.7	16.3	16.3	14.1	2.2	0.0
63.6	51.8	37.8	14.0	11.8	17.5	16.5	8.6	7.9	1.0	18.9	18.9	16.2	2.6	0.0
64.2	53.2	37.5	15.7	11.0	18.6	17.6	9.5	8.1	1.1	17.2	17.2	15.2	2.0	0.0

資料：農林水産省「木材需給報告書」

(5) 製材用素材の国産材・外材入荷割合別入荷工場数・入荷量

(熊本県)

(単位：千㎡)

年次	総数		国産材のみ		国産材と外材								外材のみ		
	工場数	入荷量	工場数	入荷量 国産材	小計			国産材が50%以上		外材が50%以上		工場数	入荷量 外材		
					工場数	入荷量		工場数	入荷量		工場数			入荷量	
実数						国産材	外材		国産材	外材		国産材	外材		外材
21	182	633	166	596	13	10	24	7	7	1	6	3	23	3	3
22	179	772	169	719	7	12	24	4	11	8	3	1	16	0	0
23	174	753	155	705	19	21	27	16	19	9	3	2	18	0	0
24	169	718	157	689	8	10	x	7	x	x	1	x	x	4	x
25	164	744	155	x	5	x	x	3	2	1	2	x	x	4	x
26	157	735	148	x	8	x	x	6	x	x	2	x	x	1	x
27	146	713	134	x	11	x	x	6	x	x	5	6	17	1	x
28	149	717	134	683	12	14	19	6	7	3	6	7	16	3	1
29	152	712	134	682	13	x	x	10	x	x	3	7	15	5	1
30	134	716	113	684	21	x	x	14	x	x	7	7	17	-	-
R1	133	733	106	701	22	x	x	16	9	3	6	20	x	5	0
R2	129	x	113	611	11	x	x	10	x	x	1	x	x	5	x
R3	126	698	120	668	6	x	x	-	-	-	6	x	x	-	-
R4	127	659	126	x	1	x	x	1	x	x	-	-	-	-	-
R5	125	860	122	858	3	1	1	3	1	1	-	-	-	-	-
R6	122	842	122	842	-	-	-	-	-	-	-	-	-	-	-
構成比															
21	100.0	100.0	91.2	94.2	7.1	1.6	3.8	3.8	1.1	0.2	3.3	0.5	3.6	1.6	0.5
22	100.0	100.0	94.4	93.1	3.9	1.6	3.1	2.2	1.4	1.0	1.7	0.1	2.1	0.0	0.0
23	100.0	100.0	89.1	93.6	10.9	2.8	3.6	9.2	2.5	1.2	1.7	0.3	2.4	0.0	0.0
24	100.0	100.0	92.9	96.0	4.7	1.4	x	4.1	x	x	0.6	x	x	2.4	x
25	100.0	100.0	94.5	x	3.0	x	x	1.8	0.3	0.1	1.2	x	x	2.4	x
26	100.0	100.0	94.3	x	5.1	x	x	3.8	x	x	1.3	x	x	0.6	x
27	100.0	100.0	91.8	x	7.5	x	x	4.1	x	x	3.4	0.8	2.4	0.7	x
28	100.0	100.0	89.9	95.3	8.1	2.0	2.6	4.0	1.0	0.4	4.0	1.0	2.2	2.0	0.1
29	100.0	100.0	88.2	95.8	8.6	x	x	6.6	x	x	2.0	1.0	2.1	3.3	0.1
30	100.0	100.0	84.3	95.5	15.7	x	x	10.4	x	x	5.2	1.0	2.4	-	-
R1	100.0	100.0	79.7	95.6	16.5	x	x	12.0	1.2	0.4	4.5	2.7	x	3.8	0.0
R2	100.0	x	87.6	x	8.5	x	x	7.8	x	x	0.8	x	x	3.9	x
R3	100.0	100.0	95.2	95.7	4.8	x	x	-	-	-	4.8	x	x	-	-
R4	100.0	100.0	99.2	x	0.8	x	x	0.8	x	x	-	-	-	-	-
R5	100.0	100.0	97.6	99.8	2.4	0.1	0.1	2.4	0.1	0.1	-	-	-	-	-
R6	100.0	100.0	100.0	100.0	0.0	0.0	0.0	0.0	0.0	0.0	-	-	-	-	-

(全国)

(単位：千㎡)

年次	総数		国産材のみ		国産材と外材								外材のみ		
	工場数	入荷量	工場数	入荷量 国産材	小計			国産材が50%以上		外材が50%以上		工場数	入荷量 外材		
					工場数	入荷量		工場数	入荷量		工場数			入荷量	
実数						国産材	外材		国産材	外材		国産材	外材		外材
21	6,801	17,208	4,543	9,025	1,717	1,218	1,972	1,048	1,036	225	669	182	1,747	541	3,064
22	7,129	16,743	4,442	9,344	1,618	1,238	1,076	975	1,060	273	643	178	803	426	4,104
23	6,175	16,426	4,372	10,326	1,406	1,166	1,938	841	935	219	565	231	1,719	397	2,996
24	5,883	16,247	4,164	10,251	1,326	1,070	1,798	814	896	213	512	174	1,585	393	3,128
25	5,659	17,271	4,147	10,975	1,163	1,083	2,107	753	885	215	410	198	1,892	349	3,106
26	5,435	16,661	4,111	11,114	1,012	1,097	2,719	673	883	245	339	214	2,474	312	1,731
27	5,118	16,182	3,905	10,948	924	1,054	2,739	578	810	214	346	243	2,529	289	1,436
28	4,867	16,590	3,716	11,212	874	971	1,938	572	759	176	302	212	1,762	277	2,470
29	4,782	16,802	3,642	11,449	872	1,181	1,829	502	937	152	370	245	1,675	268	2,344
30	4,551	16,672	3,521	11,628	792	935	1,791	540	700	120	252	235	1,671	238	2,318
R1	4,340	16,637	3,358	11,890	771	985	1,813	483	721	92	288	264	1,721	211	1,949
R2	4,067	14,851	3,237	10,842	653	773	1,583	427	530	74	226	243	1,509	177	1,653
R3	3,892	16,650	3,138	11,744	607	1,117	2,005	432	955	231	175	162	1,774	147	1,784
R4	3,778	16,363	3,054	12,292	560	645	1,698	410	526	152	150	119	1,546	164	1,728
R5	3,722	15,061	3,116	11,133	511	1,138	1,544	401	1,029	180	110	109	1,364	95	1,246
R6	3,492	14,428	3,013	10,814	386	1,142	1,859	281	1,035	224	105	107	1,635	93	613
構成比															
21	100.0	100.0	66.8	52.4	25.2	7.1	11.5	15.4	6.0	1.3	9.8	1.1	10.2	8.0	17.8
22	100.0	100.0	62.3	55.8	22.7	7.4	6.4	13.7	6.3	1.6	9.0	1.1	4.8	6.0	24.5
23	100.0	100.0	70.8	62.9	22.8	7.1	11.8	13.6	5.7	1.3	9.1	1.4	10.5	6.4	18.2
24	100.0	100.0	70.8	63.1	22.5	6.6	11.1	13.8	5.5	1.3	8.7	1.1	9.8	6.7	19.3
25	100.0	100.0	73.3	63.5	20.6	6.3	12.2	13.3	5.1	1.2	7.2	1.1	11.0	6.2	18.0
26	100.0	100.0	75.6	66.7	18.6	6.6	16.3	12.4	5.3	1.5	6.2	1.3	14.8	5.7	10.4
27	100.0	100.0	76.3	67.7	18.1	6.5	16.9	11.3	5.0	1.3	6.8	1.5	15.6	5.6	8.9
28	100.0	100.0	76.4	67.6	18.0	5.9	11.7	11.8	4.6	1.1	6.2	1.3	10.6	5.7	14.9
29	100.0	100.0	76.2	68.1	18.2	7.0	10.9	10.5	5.6	0.9	7.7	1.5	10.0	5.6	14.0
30	100.0	100.0	77.4	69.7	17.4	5.6	10.7	11.9	4.2	0.7	5.5	1.4	10.0	5.2	13.9
R1	100.0	100.0	77.4	71.5	17.8	5.9	10.9	11.1	4.3	0.6	6.6	1.6	10.3	4.9	11.7
R2	100.0	100.0	79.6	73.0	16.1	5.2	10.7	10.5	3.6	0.5	5.6	1.6	10.2	4.4	11.1
R3	100.0	100.0	80.6	70.5	15.6	6.7	12.0	11.1	5.7	1.4	4.5	1.0	10.7	3.8	10.7
R4	100.0	100.0	80.8	75.1	14.8	3.9	10.4	10.9	3.2	0.9	4.0	0.7	9.4	4.3	10.6
R5	100.0	100.0	83.7	73.9	13.7	7.6	10.3	10.8	6.8	1.2	3.0	0.7	9.1	2.6	8.3
R6	100.0	100.0	86.3	75.0	11.1	7.9	12.9	8.0	7.2	1.6	3.0	0.7	11.3	2.7	4.2

注) xは非公表

資料：農林水産省「木材需給報告書」

7-4 製材品の状況等

(1) 製材品の生産出荷動向

(単位：千m³)

区分 年	生産量	出荷先別出荷量（販売量のみ）			県外からの 移入量
		自県内出荷	県外出荷	計	
平成21年	398	156	230	386	-
平成22年	541	169	270	439	-
平成23年	473	176	234	410	-
平成24年	400	161	221	382	-
平成25年	423	174	245	419	-
平成26年	426	178	227	405	-
平成27年	388	171	215	386	-
平成28年	414	169	224	393	-
平成29年	443	173	229	402	-
平成30年	427	192	206	398	-
令和元年	415	160	210	370	-
令和2年	344	133	197	330	-
令和3年	405	153	220	373	-
令和4年	342	125	224	349	-
令和5年	423	148	272	420	-
令和6年	328	130	274	404	-

注1) 農林水産省「木材需給報告書」より集計。
ただし、平成17年より製材品の出荷先別出荷量及び県外からの移入量は廃止。

注2) 平成18年までは、製品関係の販売先について、市町村別、県外の内訳（九州、関東等）、市町村別・製材工場階層別生産量を林業振興課で推計し掲載していたが、平成19年以降は、推計に活用していたデータの入手が困難なため掲載していない。

(2) 製材品の用途別出荷量

(単位：千m³)

年次	合計	建築用材				土木建設用材	木箱仕組板こん包用材	家具建具用材	その他
		小計	板類	ひき割類	ひき角類				
実数									
(熊本県)									
20	426	399	110	113	176	12	14	1	0
21	388	362	85	129	148	7	19	0	0
22	443	423	101	148	174	4	11	4	1
23	423	400	93	157	150	8	11	1	3
24	388	364	83	145	136	11	11	0	2
25	421	403	97	153	153	5	10	x	x
26	412	392	94	153	145	7	12	x	x
27	393	374	71	152	151	5	13	x	x
28	409	386	50	188	148	7	13	2	1
29	405	384	103	128	153	7	12	x	x
30	400	367	99	115	153	10	17	x	x
R1	380	360	83	115	162	3	x	2	x
R2	331	308	77	94	137	x	x	-	0
R3	374	341	83	124	134	16	x	-	x
R4	349	328	81	122	125	3	16	0	2
R5	420	382	38	176	168	x	x	x	7
R6	404	370	50	160	160	14	15	-	5
(参考)									
大分(R6)	409	375	57	160	158	13	16	0	5
宮崎(R6)	882	806	169	461	176	22	20	0	34
鹿児島(R6)	142	138	51	37	50	3	1	0	0
全国(R6)	7,603	6,204	1,517	2,540	2,147	294	879	40	186
構成比									
(熊本県)									
20	100.0	93.7	25.8	26.5	41.3	2.8	3.3	0.2	0.0
21	100.0	93.3	21.9	33.2	38.1	1.8	4.9	0.0	0.0
22	100.0	95.5	22.8	33.4	39.3	0.9	2.5	0.9	0.2
23	100.0	94.6	22.0	37.1	35.5	1.9	2.6	0.2	0.7
24	100.0	93.8	21.4	37.4	35.1	2.8	2.8	0.0	0.5
25	100.0	95.7	23.0	36.3	36.3	1.2	2.4	x	x
26	100.0	95.1	22.8	37.1	35.2	1.7	2.9	x	x
27	100.0	95.2	18.1	38.7	38.4	1.3	3.3	x	x
28	100.0	94.4	12.2	46.0	36.2	1.7	3.2	0.5	0.2
29	100.0	94.8	25.4	31.6	37.8	1.7	3.0	x	x
30	100.0	91.8	24.8	28.8	38.3	2.5	4.3	x	x
R1	100.0	94.7	21.8	30.3	42.6	0.8	x	0.5	x
R2	100.0	93.1	23.3	28.4	41.4	x	x	-	0.0
R3	100.0	91.2	22.2	33.2	35.8	4.3	x	-	x
R4	100.0	94.0	23.2	35.0	35.8	0.9	4.6	0.0	0.6
R5	100.0	91.0	9.0	41.9	40.0	0.0	0.0	0.0	1.7
R6	100.0	91.6	12.4	39.6	39.6	3.5	3.7	0.0	1.2
(参考)									
大分(R6)	100.0	x	x	39.1	38.6	3.2	3.9	x	x
宮崎(R6)	100.0	91.4	19.2	52.3	20.0	x	2.3	x	3.9
鹿児島(R6)	100.0	97.2	35.9	26.1	35.2	2.1	x	0.0	x
全国(R6)	100.0	81.6	20.0	33.4	28.2	3.9	11.6	0.5	2.4

資料：農林水産省「木材需給報告書」

注) xは非公表

(3) 出力規模別製材工場数の推移

(熊本県)

(単位：実数=工場数 構成比=%)

年次	計	7.5～ 22.5kW未満	22.5～ 37.5kW	37.5～ 75.0kW	75.0～ 150.0kW	150.0～ 300.0kW	300.0kW 以上
実数 (熊本県)							
21	182	18	43	52	39	20	10
22	176	18	40	50	37	22	9
23	174	18	39	51	35	22	9
24	169	17	38	48	32	21	13
25	164	16	38	48	30	20	12
26	162	16	35	48	31	21	11
27	157	15	37	41	32	21	11
28	153	16	35	41	29	21	11

年次	計	7.5～ 75.0kW未満	75.0～ 300.0kW	300.0kW以上	
				1000.0kW以上	
29	152	91	49	12	1
30	134	71	52	11	1
R1	133	72	47	14	1
R2	129	76	40	13	1
R3	126	64	38	24	1
R4	127	74	38	15	1
R5	127	72	39	16	2
R6	122	67	38	17	2
(参考)					
大分(R6)	104	50	37	17	4
宮崎(R6)	117	26	57	34	9
鹿児島(R6)	86	52	24	10	5
全国(R6)	3,547	1,991	1,135	421	85

年次	計	7.5～ 22.5kW未満	22.5～ 37.5kW	37.5～ 75.0kW	75.0～ 150.0kW	150.0～ 300.0kW	300.0kW 以上
構成比 (熊本県)							
21	100.0	9.9	23.6	28.6	21.4	11.0	5.5
22	100.0	10.2	22.7	28.4	21.0	12.5	5.1
23	100.0	10.3	22.4	29.3	20.1	12.6	5.2
24	100.0	10.1	22.5	28.4	18.9	12.4	7.7
25	100.0	9.8	23.2	29.3	18.3	12.2	7.3
26	100.0	9.9	21.6	29.6	19.1	13.0	6.8
27	100.0	9.6	23.6	26.1	20.4	13.4	7.0
28	100.0	10.5	22.9	26.8	19.0	13.7	7.2

年次	計	7.5～ 75.0kW未満	75.0～ 300.0kW	300.0kW以上	
				1000.0kW以上	
29	100.0	59.9	32.2	7.9	8.3
30	100.0	53.0	38.8	8.2	9.1
R1	100.0	54.1	35.3	10.5	7.1
R2	100.0	58.9	31.0	10.1	7.7
R3	100.0	50.8	30.2	19.0	4.2
R4	100.0	58.3	29.9	11.8	6.7
R5	100.0	56.7	30.7	12.6	12.5
R6	100.0	54.9	31.1	13.9	11.8
(参考)					
大分(R6)	100.0	48.1	35.6	16.3	23.5
宮崎(R6)	100.0	22.2	48.7	29.1	26.5
鹿児島(R6)	100.0	60.5	27.9	11.6	50.0
全国(R6)	100.0	56.1	32.0	11.9	20.2

※平成29年度から出力階層区分を「7.5～75.0kW未満」、「75.0～300.0」、「300.0kW以上」

資料：農林水産省「木材需給報告書」

(4) 市町村別木材チップ工場数及び生産量

(単位：県計 千m³，以下m³)

区 分	工場数			木材チップ生産量		
	総数	製材工場のあるもの	製材工場のないもの	針葉樹	広葉樹	計
令和元年度	33	20	13	587	66	653
令和2年度	33	20	13	583	59	642
令和3年度	35	19	16	549	64	613
令和4年度	36	20	16	683	59	742
令和5年度	34	20	14	595	48	643
令和6年度	39	23	16	562	38	600
熊本市	1	1	-	2,932	-	2,932
熊本管内計	1	1	-	2,932	-	2,932
宇土市	-	-	-	-	-	-
宇城市	-	-	-	-	-	-
美里町	1	-	1	18,766	6,126	24,892
宇城管内計	1	-	1	18,766	6,126	24,892
荒尾市	1	1	-	105,000	-	105,000
玉名市	-	-	-	-	-	-
玉東町	-	-	-	-	-	-
南関町	-	-	-	-	-	-
長洲町	-	-	-	-	-	-
和水町	1	1	-	56,000	-	56,000
玉名管内計	2	2	-	161,000	-	161,000
山鹿市	3	2	1	43,732	11,504	55,236
鹿本管内計	3	2	1	43,732	11,504	55,236
菊池市	1	-	1	※針葉樹と広葉樹の区別なし		25,657
合志市	-	-	-	-	-	-
大津町	2	-	2	927	-	927
菊陽町	-	-	-	-	-	-
菊池管内計	3	-	3	927	-	26,583
阿蘇市	-	-	-	-	-	-
南小国町	1	-	1	406	-	406
小国町	2	1	1	19,613	3,820	23,433
産山村	-	-	-	-	-	-
高森町	-	-	-	-	-	-
西原村	-	-	-	-	-	-
南阿蘇村	1	1	-	7,874	-	7,874
阿蘇管内計	4	2	2	27,893	3,820	31,713
御船町	-	-	-	-	-	-
嘉島町	1	1	-	2,500	-	2,500
益城町	-	-	-	-	-	-
甲佐町	1	1	-	800	-	800
山都町	3	3	-	34,034	-	34,034
上益城管内計	5	5	-	37,334	-	37,334

区 分	工場数			木材チップ生産量		
	総数	製材工場のあるもの	製材工場のないもの	針葉樹	広葉樹	計
八代市	3	1	2	81,517	-	81,517
氷川町	-	-	-	-	-	-
八代管内計	3	1	2	81,517	-	81,517
水俣市	1	1	-	12,980	-	12,980
芦北町	2	2	-	3,190	-	3,190
津奈木町	3	2	1	※針葉樹と広葉樹の区別なし		63,418
芦北管内計	6	5	1	16,170	-	79,588
人吉市	-	-	-	-	-	-
錦町	-	-	-	-	-	-
あさぎり町	1	-	1	31,569	4,497	36,066
多良木町	1	1	-	3,512	-	3,512
湯前町	1	-	1	24,000	3,000	27,000
水上村	1	1	-	7,963	-	7,963
相良村	1	-	1	66,812	8,122	74,934
五木村	1	-	1	501	-	501
山江村	-	-	-	-	-	-
球磨村	2	1	1	16,918	-	16,918
球磨管内計	8	3	5	151,275	15,619	166,894
上天草市	1	1	-	7,041	-	7,041
天草市	2	1	1	13,316	1,174	14,490
苓北町	-	-	-	-	-	-
天草管内計	3	2	1	20,357	1,174	21,531
全県合計	39	23	16	561,902	38,243	689,220

資料：林業振興課調べ

(5) 市町村別集成材・プレカット工場数

	集成材工場	プレカット工場		集成材工場	プレカット工場
熊本市	-	5	水俣市	-	-
熊本管内計	-	5	芦北町	-	-
宇土市	-	-	津奈木町	-	1
宇城市	-	-	芦北管内計	-	1
美里町	-	-	人吉市	-	-
宇城管内計	-	-	錦町	-	-
荒尾市	1	-	あさぎり町	-	-
玉名市	-	-	多良木町	-	1
玉東町	-	-	湯前町	-	1
南関町	-	-	水上村	-	-
長洲町	-	-	相良村	-	1
和水町	-	-	五木村	-	-
玉名管内計	1	-	山江村	-	-
山鹿市	-	1	球磨村	-	-
鹿本管内計	-	1	球磨管内計	-	3
菊池市	-	1	上天草市	-	-
合志市	-	1	天草市	-	-
大津町	-	-	苓北町	-	-
菊陽町	-	-	天草管内計	-	-
菊池管内計	-	2	県計	1	14
阿蘇市	-	-			
南小国町	-	-			
小国町	-	-			
産山村	-	-			
高森町	-	-			
南阿蘇村	-	-			
西原村	-	-			
阿蘇管内計	-	-			
御船町	-	-			
嘉島町	-	-			
益城町	-	1			
甲佐町	-	1			
山都町	-	-			
上益城管内計	-	2			
八代市	-	-			
氷川町	-	-			
八代管内計	-	-			

資料：林業振興課調べ

7-5 港別の木材輸出状況等（丸太、製品）

(1) 港別の木材輸出状況

港名	品名	材積(m ³)						
		令和2年度	令和3年度	令和4年度	令和5年度	令和6年度	対前年同期比	
熊本港	丸太	中国	0	1,255	1,024	776	299	39%
		韓国	0	0	83	-	-	-
		インドネシア	0	0	0	-	-	-
	製品	小計	0	1,255	1,107	776	299	39%
		韓国	31	0	0	-	56	皆増
		フィリピン	-	-	-	-	635	皆増
		小計	31	0	0	-	691	皆増
合計	31	1,255	1,107	776	990	128%		
八代港	丸太	中国	98,190	114,459	127,190	172,893	199,962	116%
		韓国	27,795	26,116	29,170	19,070	18,042	95%
		台湾	234	1,622	1,212	2,299	474	21%
		タイ	0	716	0	-	-	-
		ベトナム	324	182	746	408	236	58%
	小計	126,543	143,095	158,318	194,670	218,714	112%	
	製品	中国	1,030	856	161	395	966	245%
		韓国	269	424	611	484	339	70%
		台湾	246	1,328	68	2,194	762	35%
		ベトナム	95	0	35	142	-	0%
		アメリカ	3,409	545	581	1,879	1,027	55%
カナダ		0	0	0	-	-	-	
小計	5,049	3,153	1,456	5,094	3,094	61%		
合計	131,592	146,248	159,774	199,764	221,808	111%		
三角港	丸太	中国	0	0	0	-	6,509	皆増
	合計	0	0	0	-	6,509	皆増	
水俣港	丸太	中国	37,246	33,302	28,478	29,545	29,192	99%
		韓国	0	0	0	-	-	-
	合計	37,246	33,302	28,478	29,545	29,192	99%	
大阪港	製品	アメリカ	-	491	41	-	-	-
	合計	-	491	41	-	-	-	
神戸港	製品	アメリカ	-	49	119	-	883	皆増
	合計	-	49	119	-	883	皆増	
門司港	製品	タイ	-	2	0	-	-	-
	合計	-	2	0	-	-	-	
博多港	丸太	中国	-	592	0	-	11,830	皆増
		マレーシア	115	0	0	-	-	-
		台湾	-	-	-	-	70	皆増
		小計	115	592	-	-	11,900	皆増
	製品	中国	-	270	280	190	357	188%
		台湾	-	39	934	618	12	2%
		タイ	-	-	55	-	-	-
		アメリカ	1,606	2,904	1,242	1,589	755	48%
その他	-	-	-	246	-	0%		
小計	1,606	3,213	2,511	2,643	1,124	43%		
合計	1,721	3,805	2,511	2,643	13,024	493%		
三池港	製品	韓国	-	-	240	-	-	-
	合計	-	-	240	-	-	-	
志布志港	製品	アメリカ	105	0	0	-	-	-
	合計	105	0	0	-	-	-	
(再掲)								
三角港 熊本港 八代港 水俣港 博多港	丸太	中国	135,436	149,608	156,692	203,214	247,792	122%
		韓国	27,795	26,116	29,253	19,070	18,042	95%
		台湾	234	1,622	1,212	2,299	544	24%
		タイ	-	716	0	-	-	-
		ベトナム	324	182	746	408	236	58%
		インドネシア	0	0	0	-	-	-
		マレーシア	115	0	0	-	-	-
合計	163,904	178,244	187,903	224,991	266,614	118%		
熊本港 八代港 大阪港 神戸港 門司港 博多港 三池港 志布志港	製品	中国	1,030	1,126	441	585	1,323	226%
		韓国	300	424	851	484	395	82%
		台湾	246	1,367	1,002	2,812	774	28%
		タイ	-	2	55	-	-	-
		ベトナム	95	0	35	142	-	0%
		アメリカ	5,120	3,989	1,983	3,468	2,665	77%
		カナダ	0	0	0	-	-	-
		フィリピン	-	-	-	146	635	435%
その他	-	-	-	100	-	0%		
合計	6,791	6,908	4,367	7,737	5,792	75%		
総計		170,695	185,152	192,270	232,728	272,406	117%	
輸出額(千円)			2,449,228	3,150,091	3,338,457	3,897,561	4,819,176	124%

資料：財務省「貿易統計」及び林業振興課調べ

(2) 令和6年度 品目別・国別・港別の木材輸出実績

品目	輸出国名	税関(港)名	数量 (m ³)	金額 (千円)	単価 (円/m ³)	
丸太	中国	三角	6,509	93,254	14,327	
		熊本	299	4,771	15,957	
		八代	199,962	3,279,959	16,403	
		水俣	29,192	418,807	14,347	
		博多	11,830	211,000	17,836	
		小計		247,792	4,007,791	16,174
	韓国	八代	18,042	448,627	24,866	
		小計		18,042	448,627	24,866
	台湾	八代	474	23,520	49,620	
		博多	70	3,000	42,857	
		小計		544	26,520	48,750
	ベトナム	八代	236	8,356	35,407	
		小計		236	8,356	35,407
	合計		266,614	4,491,294	16,846	
製品	中国	八代	966	36,639	37,929	
		博多	357	5,657	15,846	
		小計		1,323	42,296	31,970
	韓国	八代	339	20,445	60,310	
		熊本	56	6,527	116,554	
		小計		395	26,972	68,284
	台湾	八代	762	22,706	29,798	
		博多	12	4,600	383,333	
		小計		774	27,306	35,279
	アメリカ	八代	1,027	62,253	60,616	
		博多	755	60,070	79,563	
		神戸	883	64,570	73,126	
		小計		2,665	186,893	70,129
フィリピン	博多	635	44,415	69,945		
	小計		635	44,415	69,945	
	合計		5,792	327,882	56,609	
	総計		272,406	4,819,176	17,691	

資料：財務省「貿易統計」及び林業振興課調べ

(3) 令和6年度 国別・品目別・港別の木材輸出実績

輸出国名	品目	税関(港)名	数量 (m ³)	金額 (千円)	単価 (円/m ³)
中国	丸太	三角	6,509	93,254	14,327
		熊本	299	4,771	15,957
		八代	199,962	3,279,959	16,403
		水俣	29,192	418,807	14,347
		博多	11,830	211,000	17,836
	小計		247,792	4,007,791	16,174
	製品	八代	966	36,639	37,929
		博多	357	5,657	15,846
	小計		1,323	42,296	31,970
合計		249,115	4,050,087	16,258	
韓国	丸太	熊本	-	-	-
		八代	18,042	448,627	24,866
	小計		18,042	448,627	24,866
	製品	熊本	56	6,527	116,554
		八代	339	20,445	60,310
		三池	-	-	-
小計		395	26,972	68,284	
合計		18,437	475,599	25,796	
台湾	丸太	八代	474	23,520	49,620
		博多	70	3,000	
	小計		544	26,520	48,750
	製品	八代	762	22,706	29,798
		博多	12	4,600	383,333
小計		774	27,306	35,279	
合計		1,318	53,826	40,839	
ベトナム	丸太	八代	236	8,356	35,407
	製品	八代	-	-	-
合計		236	8,356	35,407	
タイ	製品	博多	-	-	-
合計		-	-	-	
アメリカ	製品	八代	1,027	62,253	60,616
		博多	755	60,070	79,563
		大阪	-	-	-
		神戸	883	64,570	73,126
合計		2,665	186,893	70,129	
フィリピン	製品	熊本	635	44,415	69,945
合計		635	44,415	69,945	
総計		272,406	4,819,176	17,691	

資料：財務省「貿易統計」及び林業振興課調べ

(4) 令和6年度 港別・品目別・国別の木材輸出実績

税関(港)名	品目	輸出国名	数量 (m ³)	金額 (千円)	単価 (円/m ³)
熊本	丸太	中国	299	4,771	15,957
		韓国	-	-	-
	小計		299	4,771	15,957
	製品	韓国	56	6,527	116,554
		フィリピン	635	44,415	69,945
	小計		691	50,942	73,722
合計			990	55,713	56,276
八代	丸太	中国	199,962	3,279,959	16,403
		韓国	18,042	448,627	24,866
		台湾	474	23,520	49,620
		ベトナム	236	8,356	35,407
	小計		218,714	3,760,462	17,194
	製品	中国	966	36,639	37,929
		韓国	339	20,445	60,310
		台湾	762	22,706	29,798
		ベトナム	-	-	-
		アメリカ	1,027	62,253	60,616
	小計		3,094	142,043	45,909
合計			221,808	3,902,505	17,594
三角	丸太	中国	6,509	93,254	14,327
	合計		6,509	93,254	14,327
水俣	丸太	中国	29,192	418,807	14,347
	合計		29,192	418,807	14,347
博多	丸太	中国	11,830	211,000	17,836
		台湾	70	3,000	42,857
	小計		11,900	214,000	17,983
	製品	中国	357	5,657	15,846
		台湾	12	4,600	383,333
		タイ	-	-	-
		アメリカ	755	60,070	79,563
小計		1,124	70,327	62,569	
合計			13,024	284,327	21,831
三池	製品	韓国	-	-	-
大阪	製品	アメリカ	-	-	-
神戸	製品	アメリカ	883	64,570	73,126
総計			272,406	4,819,176	17,691

資料：財務省「貿易統計」及び林業振興課調べ

7-6 木造住宅の建設状況等

(1) 構造別新設住宅の戸数

(熊本県)

区分 年・月	一戸建・長屋建						共 同		
	在来軸組	木質プレハブ	2×4	木造計	非木造	計	在来軸組	木質プレハブ	2×4
実数									
20	4,859	119	1,416	6,394	794	7,188	488	4	63
21	4,164	140	1,370	5,674	742	6,416	347	0	0
22	4,591	166	1,013	5,770	677	6,447	89	57	10
23	4,850	137	1,070	6,057	713	6,770	151	0	8
24	4,903	151	1,353	6,407	862	7,269	153	0	0
25	5,677	161	1,073	6,911	822	7,733	204	0	162
26	4,987	128	1,337	6,452	853	7,305	75	0	39
27	5,063	136	1,122	6,321	801	7,122	104	12	39
28	5,861	142	1,429	7,432	1,122	8,554	347	0	26
29	8,083	140	1,640	9,863	1,436	11,299	316	0	50
30	8,364	165	1,587	10,116	1,330	11,446	662	0	18
R1	7,521	169	1,404	9,094	835	9,929	380	5	46
R2	6,321	143	1,205	7,669	877	8,546	499	0	8
R3	6,927	163	1,102	8,192	674	8,866	629	0	63
R4	6,106	105	1,158	7,369	570	7,939	581	0	57
R5	5,516	127	1,207	6,850	573	7,423	1,004	12	18
R6	5,552	131	1,410	7,093	577	7,670	1,286	18	15
構成比									
20	67.6	1.7	19.7	89.0	11.0	100.0	9.1	0.1	1.2
21	64.9	2.2	21.4	88.4	11.6	100.0	10.1	0.0	0.0
22	71.2	2.6	15.7	89.5	10.5	100.0	3.7	2.4	0.4
23	71.6	2.0	15.8	89.5	10.5	100.0	4.6	0.0	0.2
24	67.5	2.1	18.6	88.1	11.9	100.0	3.6	0.0	0.0
25	73.4	2.1	13.9	89.4	10.6	100.0	4.7	0.0	3.7
26	68.3	1.8	18.3	88.3	11.7	100.0	1.9	0.0	1.0
27	71.1	1.9	15.8	88.8	11.2	100.0	2.9	0.3	1.1
28	68.5	1.7	16.7	86.9	13.1	100.0	8.2	0.0	0.6
29	71.5	1.2	14.5	87.3	12.7	100.0	6.8	0.0	1.1
30	73.1	1.4	13.9	88.4	11.6	100.0	11.4	0.0	0.3
R1	75.7	1.7	14.1	91.6	8.4	100.0	7.5	0.1	0.9
R2	74.0	1.7	14.1	89.7	10.3	100.0	11.5	0.0	0.2
R3	78.1	1.8	12.4	92.4	7.6	100.0	15.0	0.0	1.5
R4	76.9	1.3	14.6	92.8	7.2	100.0	11.9	0.0	1.2
R5	74.3	1.7	16.3	92.3	7.7	100.0	16.2	0.2	0.3
R6	72.4	1.7	18.4	92.5	7.5	100.0	19.0	0.3	0.2

(全国)

区分 年・月	一戸建・長屋建						共 同		
	在来軸組	木質プレハブ	2×4	木造計	非木造	計	在来軸組	木質プレハブ	2×4
実数									
20	296,559	12,732	82,003	391,294	74,174	465,468	27,847	1,589	9,391
21	327,202	12,851	85,664	425,717	80,653	506,370	22,912	1,282	10,216
22	327,202	12,851	85,664	425,717	80,653	506,370	22,912	1,282	10,216
23	328,487	17,624	88,070	434,181	81,749	515,930	16,842	3,636	10,178
24	333,812	20,052	97,054	450,918	85,725	536,643	20,398	5,007	10,433
25	383,385	15,759	106,179	505,323	93,564	598,887	29,403	1,313	13,932
26	327,516	13,532	98,184	439,232	83,354	522,586	35,478	1,434	13,319
27	329,183	12,744	101,915	443,842	80,492	524,334	46,174	1,600	12,702
28	332,179	30,570	108,286	471,035	79,373	550,408	58,162	1,712	15,427
29	350,205	11,767	103,766	465,738	72,581	538,319	61,799	1,536	16,293
30	350,984	11,357	101,480	463,821	67,917	531,738	58,871	1,176	15,526
R1	359,895	10,990	96,120	467,005	62,144	529,149	41,688	1,121	13,505
R2	326,494	9,491	79,545	415,530	50,805	466,335	38,970	1,331	13,464
R3	355,932	8,994	83,086	448,012	51,872	499,884	39,871	1,515	12,932
R4	335,280	8,344	78,532	422,156	54,138	476,294	41,226	1,800	12,701
R5	306,329	8,354	78,128	392,811	10,215	403,026	46,977	1,975	12,664
R6	289,934	8,523	81,181	379,638	40,700	420,338	56,524	2,147	13,884
構成比									
20	63.7	2.7	17.6	84.1	15.9	100.0	8.6	0.5	2.9
21	64.6	2.5	16.9	84.1	15.9	100.0	7.5	0.4	3.3
22	64.6	2.5	16.9	84.1	15.9	100.0	7.5	0.4	3.3
23	63.7	3.4	17.1	84.2	15.8	100.0	5.3	1.1	3.2
24	62.2	3.7	18.1	84.0	16.0	100.0	5.9	1.4	3.0
25	64.0	2.6	17.7	84.4	15.6	100.0	7.7	0.3	3.7
26	62.7	2.6	18.8	84.0	16.0	100.0	9.6	0.4	3.6
27	62.8	2.4	19.4	84.6	15.4	100.0	12.0	0.4	3.3
28	60.4	5.6	19.7	85.6	14.4	100.0	13.9	0.4	3.7
29	65.1	2.2	19.3	86.5	13.5	100.0	14.5	0.4	3.8
30	66.0	2.1	19.1	87.2	12.8	100.0	14.3	0.3	3.8
R1	68.0	2.1	18.2	88.3	11.7	100.0	11.1	0.3	3.6
R2	70.0	2.0	17.1	89.1	10.9	100.0	11.2	0.4	3.9
R3	71.2	1.8	16.6	89.6	10.4	100.0	11.2	0.4	3.6
R4	70.4	1.8	16.5	88.6	11.4	100.0	10.8	0.5	3.3
R5	76.0	2.1	19.4	97.5	2.5	100.0	12.4	0.5	3.3
R6	69.0	2.0	19.3	90.3	9.7	100.0	15.2	0.6	3.7

注) ① 「在来軸組」は、「木造」から「2×4」及び「木質系プレハブ」を除いた数値であり、必ずしも数値はこの限りではない。国土交通省でも「在来軸組」というかたちで数値は発表していない。

② 「一戸建」は、1つの建物が1住宅であるもの。

(単位：実数＝戸 構成比＝%)

住 宅			合 計					
木造計	非木造	計	在来軸組	木質プレハブ	2×4	木造計	非木造	総計
555	4,799	5,354	5,347	123	1,479	6,949	5,593	12,542
347	3,079	3,426	4,511	140	1,370	6,021	3,821	9,842
156	2,239	2,395	4,680	223	1,023	5,926	2,916	8,842
159	3,134	3,293	5,001	137	1,078	6,216	3,847	10,063
153	4,099	4,252	5,056	151	1,353	6,560	4,961	11,521
366	3,979	4,345	5,881	161	1,235	7,277	4,801	12,078
114	3,848	3,962	5,062	128	1,376	6,566	4,701	11,267
155	3,446	3,601	5,167	148	1,161	6,476	4,247	10,723
373	3,839	4,212	6,208	142	1,455	7,805	4,961	12,766
366	4,306	4,672	8,399	140	1,690	10,229	5,742	15,971
680	5,108	5,788	9,026	165	1,605	10,796	6,438	17,234
431	4,619	5,050	7,901	174	1,450	9,525	5,454	14,979
507	3,850	4,357	6,820	143	1,213	8,176	4,727	12,903
692	3,505	4,197	7,556	163	1,165	8,884	4,179	13,063
638	4,245	4,883	6,687	105	1,215	8,007	4,815	12,822
1,034	5,162	6,196	6,520	139	1,225	7,884	5,735	13,619
1,319	5,444	6,763	6,838	149	1,425	8,412	6,021	14,433
10.4	89.6	100.0	42.6	1.0	11.8	55.4	44.6	100.0
10.1	89.9	100.0	45.8	1.4	13.9	61.2	38.8	100.0
6.5	93.5	100.0	52.9	2.5	11.6	67.0	33.0	100.0
4.8	95.2	100.0	49.7	1.4	10.7	61.8	38.2	100.0
3.6	96.4	100.0	43.9	1.3	11.7	56.9	43.1	100.0
8.4	91.6	100.0	48.7	1.3	10.2	60.3	39.7	100.0
2.9	97.1	100.0	44.9	1.1	12.2	58.3	41.7	100.0
4.3	95.7	100.0	48.2	1.4	10.8	60.4	39.6	100.0
8.9	91.1	100.0	48.6	1.1	11.4	61.1	38.9	100.0
7.8	92.2	100.0	52.6	0.9	10.6	64.0	36.0	100.0
11.7	88.3	100.0	52.4	1.0	9.3	62.6	37.4	100.0
8.5	91.5	100.0	52.7	1.2	9.7	63.6	36.4	100.0
11.6	88.4	100.0	52.9	1.1	9.4	63.4	36.6	100.0
16.5	83.5	100.0	57.8	1.2	8.9	68.0	32.0	100.0
13.1	86.9	100.0	52.2	0.8	9.5	62.4	37.6	100.0
16.7	83.3	100.0	47.9	1.0	9.0	57.9	42.1	100.0
19.5	80.5	100.0	47.4	1.0	9.9	58.3	41.7	100.0

住 宅			合 計					
木造計	非木造	計	在来軸組	木質プレハブ	2×4	木造計	非木造	総計
38,827	284,115	322,942	324,406	14,321	91,394	430,121	358,289	788,410
34,410	272,373	306,783	350,114	14,133	95,880	460,127	353,026	813,153
34,410	272,373	306,783	350,114	14,133	95,880	460,127	353,026	813,153
30,656	287,171	317,827	345,329	21,260	98,248	464,837	368,920	833,757
35,838	310,316	346,154	354,210	25,059	107,487	486,756	396,041	882,797
44,648	336,490	381,138	412,788	17,072	120,111	549,971	430,054	980,025
50,231	319,444	369,675	362,994	14,966	111,503	489,463	402,798	892,261
60,476	324,489	384,965	375,357	14,344	114,617	504,318	404,981	909,299
75,301	341,996	417,297	390,341	32,282	123,713	546,336	421,369	967,705
79,628	346,694	426,322	412,004	13,303	120,059	545,366	419,275	964,641
75,573	335,059	410,632	409,855	12,533	117,006	539,394	402,976	942,370
56,314	319,660	375,974	401,583	12,111	109,625	523,319	381,804	905,123
53,765	295,240	349,005	365,474	10,822	93,009	469,295	346,045	815,340
54,318	302,282	356,600	395,803	10,509	96,018	502,330	354,154	856,484
55,727	327,508	383,235	376,506	10,144	91,233	477,883	381,646	859,529
61,616	318,094	379,710	353,306	10,329	90,792	454,427	328,309	782,736
72,555	299,177	371,732	346,458	10,670	95,065	452,193	339,877	792,070
12.0	88.0	100.0	41.1	1.8	11.6	54.6	45.4	100.0
11.2	88.8	100.0	43.1	1.7	11.8	56.6	43.4	100.0
11.2	88.8	100.0	43.1	1.7	11.8	56.6	43.4	100.0
9.6	90.4	100.0	41.4	2.5	11.8	55.8	44.2	100.0
10.4	89.6	100.0	40.1	2.8	12.2	55.1	44.9	100.0
11.7	88.3	100.0	42.1	1.7	12.3	56.1	43.9	100.0
13.6	86.4	100.0	40.7	1.7	12.5	54.9	45.1	100.0
15.7	84.3	100.0	41.3	1.6	12.6	55.5	44.5	100.0
18.0	82.0	100.0	40.3	3.3	12.8	56.5	43.5	100.0
18.7	81.3	100.0	42.7	1.4	12.4	56.5	43.5	100.0
18.4	81.6	100.0	43.5	1.3	12.4	57.2	42.8	100.0
15.0	85.0	100.0	44.4	1.3	12.1	57.8	42.2	100.0
15.4	84.6	100.0	44.8	1.3	11.4	57.6	42.4	100.0
15.2	84.8	100.0	46.2	1.2	11.2	58.7	41.3	100.0
14.5	85.5	100.0	43.8	1.2	10.6	55.6	44.4	100.0
16.2	83.8	100.0	45.1	1.3	11.6	58.1	41.9	100.0
19.5	80.5	100.0	43.7	1.3	12.0	57.1	42.9	100.0

資料：国土交通省「住宅着工統計」

- ③ 「長屋建」は、2つ以上の住宅を1棟に建て連ねたもので、各住宅が壁を共通にし、それぞれ別々に外部への出入口を有しているもの。
- ④ 「共同住宅」は、1つの建築物（1棟）内に2戸以上の住宅があって、広間、廊下若しくは階段等の全部又は一部を共有するもの。

(2) 構造別新設住宅の床面積

(熊本県)

区分 年・月	一戸建・長屋建						共 同		
	在来軸組	木質プレハブ	2×4	木造計	非木造	計	在来軸組	木質プレハブ	2×4
実数									
20	557	15	85	658	112	770	19	0	3
21	487	17	80	583	95	678	13	0	0
22	523	21	66	609	84	694	4	3	1
23	561	18	69	647	89	736	6	0	0
24	561	19	91	671	99	770	7	0	0
25	664	20	74	758	95	853	10	0	8
26	574	16	88	679	87	766	4	0	2
27	578	17	74	668	81	749	4	1	2
28	649	17	94	760	116	876	12	0	2
29	882	18	112	1,012	147	1,160	11	0	3
30	882	19	109	1,009	128	1,138	25	0	1
R1	796	19	96	911	86	997	15	0	2
R2	690	15	70	775	81	856	17	0	0
R3	751	18	78	848	69	917	19	0	3
R4	648	12	82	742	57	799	20	0	2
R5	577	17	83	677	54	731	32	1	1
R6	571	15	98	685	53	731	45	1	1
構成比									
20	72.3	2.0	11.1	85.4	14.6	100.0	7.0	0.1	0.9
21	71.8	2.5	11.8	86.0	14.0	100.0	5.6	0.0	0.0
22	75.4	3.0	9.5	87.9	12.1	100.0	2.5	2.0	0.4
23	76.2	2.4	9.3	87.9	12.1	100.0	3.0	0.0	0.1
24	72.9	2.5	11.8	87.2	12.8	100.0	2.6	0.0	0.0
25	77.8	2.3	8.7	88.9	11.1	100.0	3.6	0.0	2.9
26	75.0	2.1	11.5	88.6	11.4	100.0	1.5	0.0	0.7
27	77.2	2.3	9.9	89.2	10.8	100.0	1.8	0.5	0.9
28	74.1	1.9	10.7	86.8	13.2	100.0	5.0	0.0	0.8
29	76.0	1.6	9.7	87.2	12.7	100.0	3.7	0.0	1.0
30	77.5	1.7	9.6	88.7	11.2	100.0	7.1	0.0	0.3
R1	79.8	1.9	9.6	91.4	8.6	100.0	5.5	0.1	0.9
R2	80.6	1.8	8.2	90.5	9.5	100.0	7.4	0.0	0.0
R3	81.9	2.0	8.5	92.4	7.6	100.0	9.3	0.0	1.6
R4	81.0	1.5	10.3	92.8	7.2	100.0	8.0	0.0	0.9
R5	78.9	2.3	11.4	92.6	7.4	100.0	9.7	0.2	0.3
R6	78.1	2.0	13.4	93.6	7.3	100.0	13.9	0.3	0.2

(全国)

区分 年・月	一戸建・長屋建						共 同		
	在来軸組	木質プレハブ	2×4	木造計	非木造	計	在来軸組	木質プレハブ	2×4
実数									
20	39,142	1,879	8,180	49,201	10,102	59,303	1,602	92	554
21	33,726	1,521	6,918	42,166	8,519	50,686	961	59	404
22	37,010	1,553	7,371	45,933	9,056	54,989	838	52	455
23	37,106	2,103	7,393	46,602	9,129	55,731	618	173	451
24	37,491	2,342	8,292	48,126	9,106	57,231	708	245	463
25	43,520	1,897	9,152	54,569	9,904	64,472	1,077	58	638
26	36,441	1,606	8,140	46,187	8,410	54,596	1,229	67	586
27	36,371	1,465	8,321	46,158	8,030	54,188	1,504	75	541
28	38,413	1,420	8,629	48,463	7,946	56,409	1,831	77	622
29	37,996	1,341	8,338	47,675	7,337	55,012	1,930	70	672
30	38,039	1,301	8,279	47,619	6,906	54,525	1,820	55	650
R1	39,213	1,235	7,874	48,322	6,539	54,861	1,402	48	525
R2	35,479	1,051	6,551	43,081	5,438	48,519	1,292	58	560
R3	38,437	1,004	6,988	46,429	5,874	52,303	1,304	66	535
R4	35,792	919	6,506	43,216	5,585	48,801	1,361	85	522
R5	32,058	882	6,311	39,252	4,740	43,992	1,558	99	514
R6	30,154	903	6,367	37,425	4,163	41,588	1,865	97	582
構成比									
20	66.0	3.2	13.8	83.0	17.0	100.0	5.1	0.3	1.8
21	66.5	3.0	13.6	83.2	16.8	100.0	5.4	0.3	2.3
22	67.3	2.8	13.4	83.5	16.5	100.0	4.7	0.3	2.5
23	66.6	3.8	13.3	83.6	16.4	100.0	3.1	0.9	2.3
24	65.5	4.1	14.5	84.1	15.9	100.0	3.4	1.2	2.2
25	67.5	2.9	14.2	84.6	15.4	100.0	4.7	0.3	2.8
26	66.7	2.9	14.9	84.6	15.4	100.0	5.8	0.3	2.8
27	67.1	2.7	15.4	85.2	14.8	100.0	7.2	0.4	2.6
28	68.1	2.5	15.3	85.9	14.1	100.0	8.4	0.4	2.8
29	69.1	2.4	15.2	86.7	13.3	100.0	8.6	0.3	3.0
30	69.8	2.4	15.2	87.3	12.7	100.0	8.8	0.3	3.1
R1	71.5	2.3	14.4	88.1	11.9	100.0	7.0	0.2	2.6
R2	73.1	2.2	13.5	88.8	11.2	100.0	7.2	0.3	3.1
R3	73.5	1.9	13.4	88.8	11.2	100.0	7.1	0.4	2.9
R4	73.3	1.9	13.3	88.6	11.4	100.0	6.7	0.4	2.6
R5	72.9	2.0	14.3	89.2	10.8	100.0	7.7	0.5	2.5
R6	72.5	2.2	15.3	90.0	10.0	100.0	9.7	0.5	3.0

注) ① 「在来軸組」は、「木造」から「2×4」及び「木質系プレハブ」を除いた数値であり、必ずしも数値はこの限りではない。国土交通省でも「在来軸組」というかたちで数値は発表していない。

② 「一戸建」は、1つの建物が1住宅であるもの。

(単位：実数=千㎡ 構成比=%)

住 宅			合 計					
木造計	非木造	計	在来軸組	木質ﾌﾟﾚﾌﾞ	2×4	木造計	非木造	総計
22	253	275	577	16	88	680	365	1,046
13	219	232	500	17	80	596	314	910
7	135	142	527	24	66	616	219	836
6	198	205	567	18	69	654	287	941
7	260	266	568	19	91	678	358	1,036
17	249	266	674	20	82	775	344	1,119
6	244	250	578	16	90	684	331	1,015
7	210	217	582	18	76	675	291	966
14	226	240	661	17	96	774	342	1,116
14	285	299	893	18	115	1,026	432	1,458
26	327	353	907	19	110	1,035	456	1,491
18	264	282	812	19	98	929	350	1,279
17	214	231	707	15	70	792	295	1,086
23	186	209	771	18	81	870	255	1,126
23	229	252	668	12	85	764	286	1,051
34	297	331	609	18	84	711	351	1,062
47	279	326	617	16	99	731	332	1,064
8.1	91.9	100.0	55.1	1.5	8.4	65.1	34.9	100.0
5.6	94.4	100.0	54.9	1.9	8.8	65.5	34.5	100.0
4.8	95.2	100.0	63.0	2.8	7.9	73.7	26.3	100.0
3.1	96.9	100.0	60.3	1.9	7.3	69.5	30.5	100.0
2.6	97.4	100.0	54.8	1.9	8.7	65.4	34.6	100.0
6.5	93.5	100.0	60.2	1.8	7.3	69.3	30.7	100.0
2.2	97.8	100.0	56.9	1.6	8.9	67.4	32.6	100.0
3.2	96.8	100.0	60.2	1.9	7.9	69.9	30.1	100.0
5.8	94.2	100.0	59.2	1.5	8.6	69.4	30.6	100.0
4.7	95.3	100.0	61.2	1.2	7.9	70.4	29.6	100.0
7.4	92.6	100.0	60.8	1.3	7.4	69.4	30.6	100.0
6.5	93.5	100.0	63.5	1.5	7.7	72.7	27.3	100.0
7.4	92.6	100.0	65.1	1.4	6.4	72.9	27.2	100.0
10.9	89.1	100.0	68.5	1.6	7.2	77.3	22.7	100.0
9.0	91.0	100.0	63.6	1.2	8.0	72.8	27.2	100.0
10.2	89.8	100.0	57.4	1.7	7.9	67.0	33.0	100.0
14.4	85.6	100.0	58.0	1.5	9.3	68.8	31.2	100.0

住 宅			合 計					
木造計	非木造	計	在来軸組	木質ﾌﾟﾚﾌﾞ	2×4	木造計	非木造	総計
2,248	29,217	31,465	40,744	1,970	8,734	51,449	39,319	90,768
1,425	16,213	17,638	34,687	1,581	7,322	43,591	24,733	68,324
1,344	16,578	17,922	37,847	1,604	7,825	47,277	25,634	72,911
1,242	18,383	19,625	37,724	2,276	7,845	47,844	27,511	75,356
1,416	19,676	21,092	38,199	2,587	8,755	49,542	28,781	78,323
1,774	20,970	22,744	44,597	1,955	9,791	56,342	30,874	87,216
1,881	19,203	21,084	37,670	1,673	8,725	48,068	27,613	75,681
2,121	18,751	20,871	37,876	1,540	8,863	48,279	26,780	75,059
2,530	19,290	21,819	40,245	1,497	9,251	50,992	27,236	78,228
2,671	19,831	22,502	39,926	1,411	9,010	50,346	27,168	77,515
2,525	18,258	20,784	39,859	1,356	8,929	50,144	25,165	75,309
1,976	18,039	20,015	40,615	1,284	8,399	50,298	24,578	74,876
1,910	16,025	17,935	36,770	1,110	7,111	44,991	21,463	66,454
1,905	16,459	18,363	39,741	1,070	7,523	48,333	22,333	70,666
1,968	18,241	20,209	37,153	1,004	7,027	45,184	23,826	69,010
2,171	18,014	20,186	33,617	981	6,826	41,423	22,754	64,178
2,544	16,735	19,279	32,019	1,001	6,949	39,968	20,898	60,866
7.1	92.9	100.0	44.9	2.2	9.6	56.7	43.3	100.0
8.1	91.9	100.0	50.8	2.3	10.7	63.8	36.2	100.0
7.5	92.5	100.0	51.9	2.2	10.7	64.8	35.2	100.0
6.3	93.7	100.0	50.1	3.0	10.4	63.5	36.5	100.0
6.7	93.3	100.0	48.8	3.3	11.2	63.3	36.7	100.0
7.8	92.2	100.0	51.1	2.2	11.2	64.6	35.4	100.0
8.9	91.1	100.0	49.8	2.2	11.5	63.5	36.5	100.0
10.2	89.8	100.0	50.5	2.1	11.8	64.3	35.7	100.0
11.6	88.4	100.0	51.4	1.9	11.8	65.2	34.8	100.0
11.9	88.1	100.0	51.5	1.8	11.6	65.0	35.0	100.0
12.1	87.8	100.0	52.9	1.8	11.9	66.6	33.4	100.0
9.9	90.1	100.0	54.2	1.7	11.2	67.2	32.8	100.0
10.7	89.3	100.0	55.4	1.7	10.7	67.8	32.2	100.0
10.4	89.6	100.0	56.2	1.5	10.6	68.4	31.6	100.0
9.7	90.3	100.0	53.8	1.5	10.2	65.5	34.5	100.0
10.8	89.2	100.0	52.4	1.5	10.6	64.5	35.5	100.0
13.2	86.8	100.0	52.6	1.6	11.4	65.7	34.3	100.0

資料：国土交通省「住宅着工統計」

- ③ 「長屋建」は、2つ以上の住宅を1棟に建て連ねたもので、各住宅が壁を共通にし、それぞれ別々に外部への出入口を有しているもの。
 ④ 「共同住宅」は、1つの建築物（1棟）内に2戸以上の住宅があつて、広間、廊下若しくは階段等の全部又は一部を共有するもの。

8 特用林産物・樹芸林業

8-1 概要

熊本県の特用林産物は、山村地域を中心とした農林業複合経営の対象作目として貴重な収入源であるとともに、地域社会の活性化にも重要な役割を果たしている。また、複合経営による定住促進や就労機会の創出を通して地域の森林整備に係る担い手確保にも寄与している。

(1) 特用林産物主要9品目生産額の推移

(単位：千円)

年次	木炭	乾しいたけ	生しいたけ	たけのこ	もうそう竹	くり	ひらたけ (しめじ)	えのきたけ	なめこ
8	206,080	1,040,094	903,103	873,139	61,080	1,226,260	34,290	929,945	55,815
9	164,905	1,170,460	786,422	602,923	50,480	631,119	7,764	1,018,174	53,519
10	166,500	894,118	766,264	636,526	48,880	658,297	8,069	1,032,365	335
11	235,382	574,566	632,184	478,987	44,080	603,007	4,015	722,981	238
12	182,513	513,348	528,287	519,843	40,815	641,406	26,981	762,266	475
13	142,545	495,204	624,677	535,428	41,760	838,156	11,002	780,963	248
14	166,140	696,223	777,381	465,636	42,390	731,010	17,052	839,130	280
15	151,575	775,046	770,734	544,646	74,160	928,158	14,143	512,640	1,496
16	159,315	891,379	606,424	434,280	66,105	559,752	17,160	533,521	517
17	152,435	724,269	638,638	448,167	59,220	841,262	14,896	527,321	831
18	156,200	672,888	648,499	339,433	56,925	648,585	13,132	551,787	873
19	147,620	1,013,560	706,831	420,490	61,805	715,392	6,655	510,904	471
20	145,002	1,350,864	790,779	422,019	58,860	648,168	5,798	481,194	688
21	134,288	1,008,868	799,228	770,044	52,155	644,694	4,411	508,178	427
22	95,568	906,831	754,677	649,638	51,300	885,207	9,206	407,448	3,366
23	100,474	1,100,704	679,450	788,154	54,945	1,286,376	9,298	409,385	7,632
24	103,950	1,037,574	587,400	577,683	110,300	1,451,422	5,956	419,735	5,762
25	114,048	689,280	613,719	675,306	114,000	1,140,475	5,171	493,714	3,841
26	111,870	643,331	579,416	687,806	88,900	1,136,000	4,470	467,737	481
27	125,026	899,910	579,238	857,187	87,100	602,252	2,778	468,816	467
28	113,520	1,003,358	589,107	829,914	94,750	1,737,680	2,785	418,298	1,231
29	108,482	955,395	560,631	1,218,718	100,050	1,011,778	408	444,441	1,501
30	116,228	867,564	486,379	599,324	129,950	1,342,692	2,044	454,618	2,395
R1	119,476	635,600	450,227	764,474	121,700	938,355	3,344	472,311	1,787
R2	133,728	645,131	444,420	482,031	164,925	1,043,847	388	472,349	380
R3	153,862	928,182	447,604	425,344	82,705	1,651,261	1,524	397,181	2,170
R4	119,286	925,740	424,616	418,218	94,875	1,326,660	32,465	424,386	218
R5	115,340	837,495	333,215	474,978	102,850	872,960	28,940	481,192	45
R6	169,286	830,403	345,408	511,635	123,165	1,095,714	32,719	550,139	287

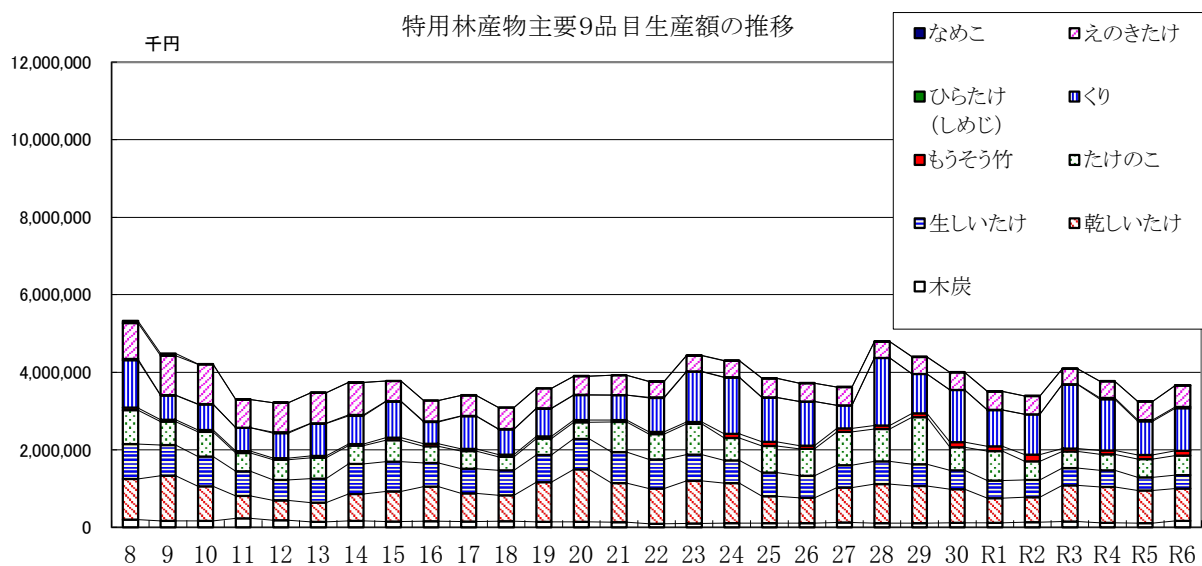

(2) 木炭、乾しいたけ、生しいたけ、たけのこの生産量と単価の推移

(単位 生産量：t, 単価：円/kg)

作目 年次	木炭		乾しいたけ		生しいたけ		たけのこ	
	生産量	単価	生産量	単価	生産量	単価	生産量	単価
H8	896.0	230	342.7	3,035	1,166.8	774	4,547.6	192
H9	767.0	215	329.8	3,549	1,055.6	745	3,966.6	152
H10	740.0	225	280.2	3,191	1,073.2	714	3,332.6	191
H11	989.0	238	248.3	2,314	994.0	636	2,631.8	182
H12	797.0	229	220.7	2,326	1,029.8	513	2,638.8	197
H13	663.0	215	215.4	2,299	1,187.6	526	2,974.6	180
H14	710.0	234	213.5	3,261	1,235.9	629	2,316.6	201
H15	705.0	215	218.2	3,552	1,174.9	656	2,836.7	192
H16	741.0	215	222.4	4,008	1,000.7	606	2,467.5	176
H17	709.0	215	227.4	3,185	1,001.0	638	2,409.5	186
H18	710.0	220	212.0	3,174	1,031.0	629	1,928.6	176
H19	671.0	220	248.3	4,082	936.2	755	2,402.8	175
H20	659.1	220	283.2	4,770	979.9	807	2,164.2	195
H21	610.4	220	242.4	4,162	1,081.5	739	3,437.7	224
H22	434.4	220	232.7	3,897	1,119.7	674	2,952.9	220
H23	456.7	220	291.5	3,776	1,032.6	658	4,083.7	193
H24	472.5	220	290.8	3,568	1,100.0	534	3,703.1	156
H25	518.4	220	255.1	2,702	1,076.7	570	3,751.7	180
H26	508.5	220	221.0	2,911	1,081.0	536	4,118.6	167
H27	568.3	220	202.5	4,444	985.1	588	4,181.4	205
H28	516.0	220	204.6	4,904	899.4	655	3,429.4	242
H29	493.1	220	202.5	4,718	784.1	715	3,738.4	326
H30	415.1	280	208.8	4,155	743.7	654	3,089.3	194
R1	426.7	280	181.6	3,500	654.4	688	2,863.2	267
R2	477.6	280	176.7	3,651	641.3	693	2,921.4	165
R3	410.3	375	226.0	4,107	634.9	705	2,286.8	186
R4	441.8	270	208.5	4,440	590.7	719	1,481.7	282
R5	417.9	276	186.4	4,493	450.9	739	1,578.0	301
R6	442.0	383	147.0	5,649	411.2	840	1,990.8	257

木炭

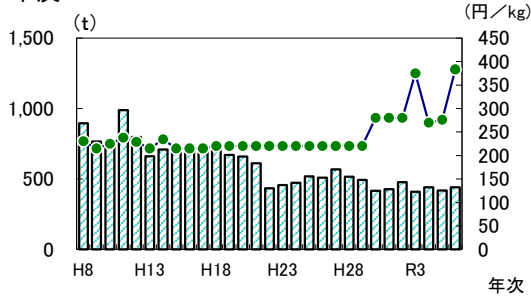

乾しいたけ

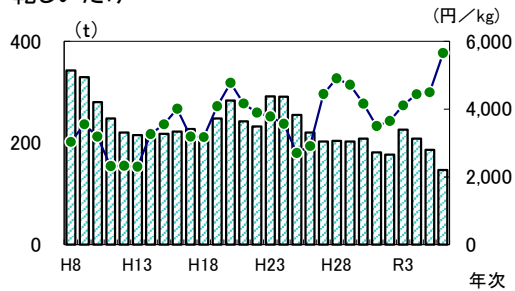

生しいたけ

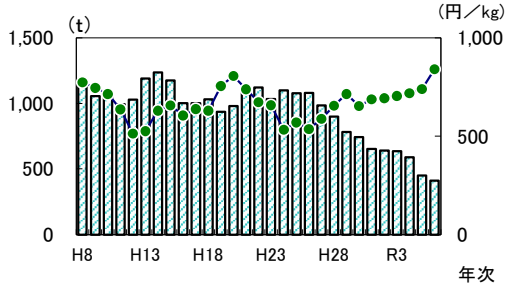

たけのこ

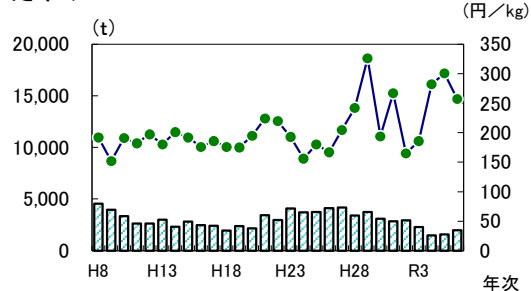

8-2 特用林産物の生産状況

区分	木炭 トン	竹炭(※) トン	オガ炭 トン	乾しいたけ トン	生しいたけ トン	たけのこ トン
令和2年度	477.6	22.2	-	176.7	641.3	2,921.4
令和3年度	410.3	25.6	-	226.0	634.9	2,286.8
令和4年度	441.8	7.1	-	208.5	590.7	1,481.7
令和5年度	417.9	6.9	-	186.4	450.9	1,578.0
令和6年度	442.0	36.3	-	147.0	411.2	1,990.8
熊本市	-	-	-	0.8	0.4	79.0
熊本管内計	-	-	-	0.8	0.4	79.0
宇土市	-	-	-	-	0.1	0.6
宇城市	-	-	-	-	0.1	3.4
美里町	0.3	0.0	-	0.1	6.8	0.0
宇城管内計	0.3	-	-	0.1	7.0	4.0
荒尾市	-	-	-	-	-	-
玉名市	-	-	-	-	105.0	0.3
玉東町	-	-	-	0.0	1.3	9.1
和水町	0.3	-	-	-	-	228.1
南関町	-	-	-	-	-	319.7
長洲町	-	-	-	-	-	-
玉名管内計	0.3	-	-	-	106.3	557.2
山鹿市	1.9	1.1	-	9.2	33.2	1,061.2
鹿本管内計	1.9	1.1	-	9.2	33.2	1,061.2
菊池市	14.5	35.0	-	36.7	12.3	0.4
合志市	-	-	-	0.3	0.1	-
大津町	-	-	-	-	16.3	0.0
菊陽町	-	-	-	-	-	-
菊池管内計	14.5	35.0	-	37.0	28.7	0.4
阿蘇市	0.6	-	-	0.1	6.5	1.1
南小国町	-	-	-	6.7	1.6	-
小国町	-	-	-	17.4	33.4	-
産山村	-	-	-	8.6	2.5	-
高森町	-	-	-	0.3	-	-
南阿蘇村	-	-	-	0.2	3.2	-
西原村	-	-	-	1.6	1.1	-
阿蘇管内計	0.6	-	-	34.9	48.3	1.1
御船町	-	-	-	0.1	13.0	30.9
嘉島町	-	-	-	-	-	-
益城町	-	-	-	0.5	0.3	-
甲佐町	-	-	-	0.0	2.1	21.3
山都町	-	-	-	38.6	82.6	147.7
上益城管内	-	-	-	39.2	98.0	199.9
八代市	0.8	0.2	-	2.1	17.2	22.2
氷川町	-	-	-	0.0	1.4	0.7
八代管内計	0.8	0.2	-	2.1	18.6	22.9
水俣市	-	-	-	-	-	14.9
芦北町	-	-	-	0.3	3.9	5.1
津奈木町	0.1	-	-	0.0	0.2	0.1
芦北管内計	0.1	-	-	0.3	4.1	20.1
人吉市	-	-	-	3.9	48.1	16.0
錦町	-	-	-	0.1	0.2	-
あさぎり町	423.5	-	-	0.1	0.3	-
多良木町	-	-	-	3.8	0.1	-
湯前町	-	-	-	0.1	-	-
水上村	-	-	-	1.8	0.4	0.3
相良村	-	-	-	3.3	6.5	-
五木村	-	-	-	4.1	2.0	-
山江村	-	-	-	0.0	0.0	-
球磨村	-	-	-	6.1	0.2	22.6
球磨管内計	423.5	-	-	23.3	57.8	38.9
天草市	-	-	-	0.1	7.2	6.1
上天草市	-	-	-	-	1.6	-
苓北町	-	-	-	-	-	-
天草管内計	-	-	-	0.1	8.8	6.1
全県合計	442.0	36.3	-	147.0	411.2	1,990.8

資料：特用林産物需給動態調査（林業振興課H17～H21）
 特用林産物生産統計調査（林業振興課H22～）
 熊本県果樹振興実績書（農産園芸課H23～くり生産量）

もうそう竹 千束	まだけ 千束	めだけ 千束	その他の竹 千束	くり トン	きくらげ類 トン
219.9	11.4	3.0	-	2,367.0	174.5
97.3	0.5	33.8	-	2,329.0	140.4
126.6	-	11.9	-	2,362.0	176.7
121.0	11.0	-	-	2,216.0	113.5
144.9	0.7	-	-	1,854.0	129.5
25.0	-	-	-	14.0	0.7
25.0	-	-	-	14.0	0.7
-	-	-	-	-	0.6
-	-	-	-	9.0	-
-	-	-	-	26.0	-
-	-	-	-	35.0	0.6
-	-	-	-	1.0	-
-	-	-	-	1.0	-
-	-	-	-	2.0	-
5.9	-	-	-	22.0	-
-	-	-	-	76.0	-
-	-	-	-	-	-
5.9	-	-	-	102.0	-
58.0	0.6	-	-	682.0	0.0
58.0	0.6	-	-	682.0	-
29.0	-	-	-	257.0	0.1
-	-	-	-	-	-
-	-	-	-	23.0	-
-	-	-	-	4.0	-
29.0	-	-	-	284.0	0.1
-	-	-	-	-	0.0
-	-	-	-	2.0	0.0
-	-	-	-	6.0	-
-	-	-	-	-	-
-	-	-	-	-	-
-	-	-	-	-	26.0
-	-	-	-	5.0	-
-	-	-	-	13.0	26.0
12.5	-	-	-	114.0	-
-	-	-	-	-	-
12.5	-	-	-	12.0	0.1
-	-	-	-	42.0	-
-	-	-	-	127.0	-
25.0	-	-	-	295.0	0.1
-	-	-	-	7.0	0.2
0.0	-	-	-	-	-
-	-	-	-	7.0	0.2
-	-	-	-	-	-
-	-	-	-	3.0	-
-	-	-	-	-	-
-	-	-	-	3.0	-
-	-	-	-	101.0	79.6
-	-	-	-	36.0	0.3
-	-	-	-	69.0	1.3
-	-	-	-	58.0	-
2.0	0.1	-	-	10.0	-
-	-	-	-	7.0	0.1
-	-	-	-	46.0	9.1
-	-	-	-	-	-
-	-	-	-	66.0	1.7
-	-	-	-	26.0	-
2.0	0.1	-	-	419.0	92.1
-	-	-	-	-	9.7
-	-	-	-	-	-
-	-	-	-	-	-
-	-	-	-	-	9.7
144.9	0.7	-	-	1,854.0	129.5

8-3 樹芸緑化木生産状況

(1) 概要

樹芸緑化木の生産は、令和7年9月1日現在の出荷可能本数は625千本で、その中で生産量の多い樹種は、コナラ71千本、クヌギ68千本、ヤマザクラ26千本、シラカシ41千本、アラカシ26千本、クロマツ21千本、オオムラサキツツジ21千本の順である。

(2) 区分別緑化木の出荷可能数量状況

地域	区分	高中木性			低木性		ポ
		針葉樹	常緑広葉樹	落葉広葉樹	常緑広葉樹	落葉広葉樹	
平成22年度		338	76	73	229	4	222
平成23年度		423	72	215	206	9	209
平成24年度		563	46	273	219	13	176
平成25年度		490	27	311	125	2	131
平成26年度		361	35	46	200	3	131
平成27年度		360	32	48	229	5	125
平成28年度		358	34	40	176	2	147
平成29年度		210	28	36	145	2	363
平成30年度		158	37	38	133	1	464
令和元年度		7	26	40	92	3	481
令和2年度		6	26	50	93	4	78
令和3年度		6	25	50	93	4	78
令和4年度		0	17	36	89	3	54
令和5年度		1	20	25	80	2	58
令和6年度		1	18	25	79	1	41
熊本市		0	2	1	0	-	-
上下益城、天草		0	0	0	-	-	41
玉名、鹿本、菊池		0	13	3	78	0	-
阿蘇		1	2	21	1	1	-
八代、芦北、球磨		0	0	0	0	0	-
計		1	17	25	79	1	41

(3) 緑化木出荷可能数量上位の樹種

単位:千本

順位	高中木性						低木性		グランドカバー等	
	針葉樹		常緑広葉樹		落葉広葉樹		針葉樹・広葉樹		樹種	
	樹種	本数	樹種	本数	樹種	本数	樹種	本数	樹種	本数
1	クロマツ	21	シラカシ	41	コナラ	71	サツキ	32	タマリユウ	1
2	ヒノキ	10	アラカシ	26	クヌギ	68	オオムラサキツツジ	21	ヤブラン	1
3	スギ	8	スダジイ	13	ヤマザクラ	26	クルメツツジ類	13	モウソウチク	0
4	イヌマキ	1	ウバメガシ	11	イロハモミジ	16	アセビ	9	マダケ	0
5	アカマツ	1	タブノキ	10	ケヤキ	10	マサキ	7	トウジユロ	0
6	ラカンマキ	0	ヤシヤブキ	10	センダン	7	ヒラドツツジ	7	ワシントンヤシ	0
7	カイジカイブキ	0	ヤマモモ	9	ソメイヨシノ	6	シャリンバイ	6	ヤタイヤシ	0
8	メタセコイア	0	ヤブツバキ	8	エノキ	6	クチナシ	5	-	-
9	ドイツトウヒ	0	ネズミモチ	7	ヤマハンノキ	5	シモツケ	4	-	-
10	ウラジロモミ	0	ソヨゴ	6	キンモクセイ	4	トベラ	3	-	-

単位:千本

ツ ト 苗			特殊樹	グランド カバー	大径木	大鉢仕立品	合計
常緑広葉樹	落葉広葉樹	低木					
408	303	78	0	233	-	-	1,964
370	259	90	1	249	1	0	2,104
378	345	99	0	218	1	0	2,331
353	242	108	0	168	1	0	1,958
304	224	147	0	142	1	0	1,594
304	219	139	0	134	0	0	1,595
334	196	163	1	110	0	0	1,415
287	237	174	0	141	0	0	1,621
276	357	144	0	202	-	-	1,811
199	367	115	-	265	-	-	1,595
211	337	134	-	107	-	-	1,046
211	337	134	0	107	-	-	1,046
212	260	96	0	79	-	-	846
213	372	94	0	59	-	-	924
160	242	58	0	1	-	-	625
0	-	0	0	-	-	-	3
158	235	53	-	-	-	-	487
2	7	5	-	1	-	-	109
0	0	0	0	-	-	-	26
-	-	-	0	-	-	-	0
160	242	58	0	1	-	-	625

9 入会林野整備

9-1 概要

- (1) 入会林野等に係る権利関係の近代化の助長に関する法律(略称「入会林野近代化法」：昭和41年7月9日法律第126号)の目的について

「入会林野」及び「旧慣使用林野」である土地の農林業上の利用を増進して、農林業経営の健全な発展に役立たせるために、その土地に古くから存する入会権・旧慣使用権等権利関係を近代的な所有権等の権利に改めることを目的とする。

- (2) 令和6年度までの整備状況

入会林野近代化法の整備に伴い、昭和42年度から県内の13,599haに及ぶ入会林野等の整備を進めている。

令和6年度までの整備状況は次のとおりである。

(令和6年度末の入会林野等の整備状況)

区分		入会林野等 総数	整備済	今後整備見込
実数	件数(件)	119	114	5
	面積(ha)	14,287	13,599	688
比率	件数(%)	100	96	4
	面積(%)	100	95	5

- (3) 今後の整備

入会権の存在により有効な利用が妨げられている林地等を対象に整備を進めていく。

しかしながら、近年、入会権者の交替、権利関係の複雑化、私権の高まり、集落の崩壊等により整備が困難になっている状況にある。

- (4) その他

入会林野整備組合が行う整備計画書の作成に関して、指導・助言を行うとともに、登記等の専門的な知識を有する「入会林野等整備コンサルタント」を委嘱し、円滑に入会林野整備が進められるよう支援等を行っている。

9-2 入会林野整備状況表

区分 市町村	整備組合	権利者	取得者	面積 (㎡)	利用面積(㎡)			摘要
					林業	農業	その他	
平成18年度まで	104	2,439	2,388	125,928,631	121,343,193	4,497,571	87,867	
平成19年度	1	7	7	743,059	743,059	0	0	
平成20年度	0	0	0	0	0	0	0	
平成21年度	3	86	68	1,465,242	410,636	1,054,606	0	
平成22年度	1	6	6	51,472	51,472	0	0	
平成23年度	1	62	62	4,796,015	4,795,942	0	73	
平成24年度	1	13	8	163,953	163,953	0	0	
平成25年度	0	0	0	0	0	0	0	
平成26年度	0	0	0	0	0	0	0	
平成27年度	1	51	26	1,284,613	1,284,613	0	0	
平成28年度	0	0	0	0	0	0	0	
平成29年度	1	40	14	124,537	120,366	0	4,171	
平成30年度	0	0	0	0	0	0	0	
令和元年度	1	17	17	1,437,341	21,133	1,414,409	1,799	
令和2年度	0	0	0	0	0	0	0	
令和3年度	0	0	0	0	0	0	0	
令和4年度	0	0	0	0	0	0	0	
令和5年度	0	0	0	0	0	0	0	
令和6年度	0	0	0	0	0	0	0	
累計	114	2,721	2,596	135,994,863	128,934,367	6,966,586	93,910	
熊本市管内計	1	76	76	1,150,678	860,976	289,702	-	
宇土市	-	-	-	-	-	-	-	
宇城管内計	2	58	58	8,723,993	8,723,993	-	-	
荒尾市	-	-	-	-	-	-	-	
玉名市	-	-	-	-	-	-	-	
南関町	-	-	-	-	-	-	-	
長洲町	-	-	-	-	-	-	-	
和水町	-	-	-	-	-	-	-	
玉名管内計	-	-	-	-	-	-	-	
山鹿市	1	71	71	357,024	357,024	-	-	
鹿本管内計	1	71	71	357,024	357,024	-	-	
菊池市	1	9	9	180,924	91,878	89,046	-	
合志市	-	-	-	-	-	-	-	
大津町	-	-	-	-	-	-	-	
菊陽町	-	-	-	-	-	-	-	
菊池管内計	1	9	9	180,924	91,878	89,046	-	
阿蘇市	-	-	-	-	-	-	-	
南小国町	10	305	305	5,961,620	1,911,062	4,048,759	1,799	
小国町	-	-	-	-	-	-	-	
産山村	-	-	-	-	-	-	-	
高森町	-	-	-	-	-	-	-	
南阿蘇村	-	-	-	-	-	-	-	
西原村	-	-	-	-	-	-	-	
阿蘇管内計	10	305	305	5,961,620	1,911,062	4,048,759	1,799	
御船町	-	-	-	-	-	-	-	
嘉島町	-	-	-	-	-	-	-	
益城町	-	-	-	-	-	-	-	
甲佐町	2	105	105	492,588	478,966	13,622	-	
山都町	4	136	136	2,787,230	760,107	2,027,123	-	
上益城管内計	6	241	241	3,279,818	1,239,073	2,040,745	-	
八代市	4	190	147	803,468	761,062	42,406	-	
氷川町	-	-	-	-	-	-	-	
八代管内計	4	190	147	803,468	761,062	42,406	-	

区分 市町村	整備組合	権利 者	取得 者	面積 (㎡)	利用面積(㎡)			摘要
					林業	農業	その他	
水俣市	-	-	-	-	-	-	-	
芦北町	-	-	-	-	-	-	-	
津奈木町	-	-	-	-	-	-	-	
芦北管内計	-	-	-	-	-	-	-	
人吉市	-	-	-	-	-	-	-	
錦町	-	-	-	-	-	-	-	
あさぎり町	2	17	12	321,504	321,504	-	-	
多良木町	-	-	-	-	-	-	-	
湯前町	-	-	-	-	-	-	-	
水上村	6	75	75	6,479,701	6,408,751	32,041	38,909	
相良村	6	93	93	10,920,360	10,876,486	8,124	35,750	
五木村	4	36	35	9,292,853	9,287,374	5,479	-	
山江村	35	357	357	41,203,022	41,165,695	35,567	1,760	
球磨村	34	992	923	46,326,966	45,936,557	374,717	15,692	
球磨管内計	87	1,570	1,495	114,544,406	113,996,367	455,928	92,111	
上天草市	-	-	-	-	-	-	-	
天草市	2	201	194	992,932	992,932	-	-	
苓北町	-	-	-	-	-	-	-	
天草管内計	2	201	194	992,932	992,932	-	-	
全県合計	114	2,721	2,596	135,994,863	128,934,367	6,966,586	93,910	

森林保全課調べ

1 0 林 業 金 融

10-1 日本政策金融公庫資金（林業関係）貸付実績

区分	林業基盤整備								森林整備 活性化資金		農林漁業施設			
	造林				樹苗養成	利用間 伐推進	伐採調整	共同利用 施設			主務大臣 指定施設			
	私有林		公有林					件数	金額	件数	金額	件数	金額	件数
市町村	件数	金額	件数	金額	件数	金額	件数	金額	件数	金額	件数	金額		
令和2年度	-	-	8	110	-	-	-	-	-	-	-	-	2	109
令和3年度	-	-	6	56	-	-	-	-	-	-	3	332	7	109
令和4年度	-	-	7	83	-	-	-	-	-	-	-	-	4	131
令和5年度	-	-	7	110	1	10	-	-	-	-	1	40	5	58
令和6年度	-	-	7	75	1	2	-	-	-	-	1	120	4	365

注) 日本政策金融公庫から市町村別及び林業公社の貸付実績については公表していないとのこと。
(平成21年度～)

単位：百万円

林業経営育成 取得		育林		過疎地域経営改善資金		林業構造改善事業推進		中山間地域活性化資金		セーフティネット		合計	
件数	金額	件数	金額	件数	金額	件数	金額	件数	金額	件数	金額	件数	金額
-	-	-	-	-	-	-	-	-	-	8	123	18	342
-	-	-	-	-	-	-	-	1	156	1	12	18	665
-	-	-	-	-	-	-	-	-	-	-	-	11	214
-	-	-	-	-	-	-	-	-	-	1	30	15	248
-	-	-	-	-	-	-	-	-	-	-	-	13	562

10-2 農林漁業信用基金（林業部門） 出資・債務保証一覧

(1) 出 資

単位：千円

	令和2年度		令和3年度		令和4年度		令和5年度		令和6年度	
	出資者数	金額	出資者数	金額	出資者数	金額	出資者数	金額	出資者数	金額
組合関係	19	22,672	18	20,232	18	20,232	18	20,232	18	20,232
会 社	138	163,587	142	165,757	142	165,407	142	164,947	141	160,077
個 人	74	12,100	74	12,200	74	11,430	76	11,550	77	11,770
県	1	130,300	1	130,300	1	130,300	1	130,300	1	130,300
合 計	232	328,659	235	328,489	235	327,369	237	327,029	237	322,379

(2) 債務保証

単位：千円

	令和2年度		令和3年度		令和4年度		令和5年度		令和6年度	
	件数	金額	件数	金額	件数	金額	件数	金額	件数	金額
組合関係	9	150,270	6	128,400	8	134,240	7	102,797	3	63,200
会 社	87	3,825,311	62	2,025,247	51	1,812,360	55	1,819,640	57	1,792,192
個 人	22	178,534	8	36,000	7	58,147	8	41,440	5	43,200
合 計	118	4,154,115	76	2,189,647	66	2,004,747	70	1,963,877	65	1,898,592

10-3 林業・木材産業改善資金 市町村別貸付状況

単位：千円

	件数	金額
令和2年度	5	24,485
令和3年度	1	15,730
令和4年度	1	4,230
令和5年度	1	100,000
令和6年度	0	0
熊本市 熊本管内計	-	-
宇土市 宇城市 美里町 宇城管内計	-	-
荒尾市 玉名市 玉東町 南関町 長洲町 和水町 玉名管内計	-	-
山鹿市 鹿本管内計	-	-
菊池市 合志市 大津町 菊陽町 菊池管内計	-	-
阿蘇市 南小国町 小国町 産山村 高森町 西原村 南阿蘇村 阿蘇管内計	-	-
御船町 嘉島町 益城町 甲佐町 山都町 上益城管内計	-	-
八代市 氷川町 八代管内計	-	-

	件数	金額
水俣市 芦北町 津奈木町 芦北管内計	-	-
人吉市 錦町 多良木町 湯前町 水上村 相良村 五木村 山江村 球磨村 あさぎり町 球磨管内計	-	-
上天草市 天草市 苓北町 天草管内計	-	-
県外計	-	-

資料：団体支援課

10-4 木材産業等高度化推進資金貸付実績(年度末貸付残高)

	事業経営改善合理化資金				木材高度加工資金		林業経営改善資金			
	素材生産等促進資金		新規需要創出資金				林業経営高度化推進資金		伐採・造林一貫作業推進資金	
	件数	金額	件数	金額	件数	金額	件数	金額	件数	金額
令和2年度	8	291,000	-	-	-	-	-	-	-	-
令和3年度	8	291,000	-	-	-	-	-	-	-	-
令和4年度	7	259,000	-	-	-	-	-	-	-	-
令和5年度	5	158,000	-	-	-	-	-	-	-	-
令和6年度	5	157,000	-	-	-	-	-	-	-	-
熊本市	-	-	-	-	-	-	-	-	-	-
熊本管内計	-	-	-	-	-	-	-	-	-	-
宇土市	-	-	-	-	-	-	-	-	-	-
宇城市	-	-	-	-	-	-	-	-	-	-
宇美町	-	-	-	-	-	-	-	-	-	-
宇城管内計	-	-	-	-	-	-	-	-	-	-
荒尾市	-	-	-	-	-	-	-	-	-	-
玉名市	-	-	-	-	-	-	-	-	-	-
玉東町	-	-	-	-	-	-	-	-	-	-
南関町	-	-	-	-	-	-	-	-	-	-
長洲町	-	-	-	-	-	-	-	-	-	-
和水町	-	-	-	-	-	-	-	-	-	-
玉名管内計	-	-	-	-	-	-	-	-	-	-
山鹿市	-	-	-	-	-	-	-	-	-	-
鹿本管内計	-	-	-	-	-	-	-	-	-	-
菊池市	-	-	-	-	-	-	-	-	-	-
合志市	-	-	-	-	-	-	-	-	-	-
大津町	-	-	-	-	-	-	-	-	-	-
菊陽町	-	-	-	-	-	-	-	-	-	-
菊池管内計	-	-	-	-	-	-	-	-	-	-
阿蘇市	-	-	-	-	-	-	-	-	-	-
南小国町	-	-	-	-	-	-	-	-	-	-
小国町	-	-	-	-	-	-	-	-	-	-
産山村	-	-	-	-	-	-	-	-	-	-
高森町	-	-	-	-	-	-	-	-	-	-
西原村	-	-	-	-	-	-	-	-	-	-
南阿蘇村	-	-	-	-	-	-	-	-	-	-
阿蘇管内計	-	-	-	-	-	-	-	-	-	-
御船町	-	-	-	-	-	-	-	-	-	-
嘉島町	-	-	-	-	-	-	-	-	-	-
益城町	-	-	-	-	-	-	-	-	-	-
甲佐町	-	-	-	-	-	-	-	-	-	-
山都町	-	-	-	-	-	-	-	-	-	-
上益城管内計	-	-	-	-	-	-	-	-	-	-
八代市	1	25,000	-	-	-	-	-	-	-	-
氷川町	-	-	-	-	-	-	-	-	-	-
八代管内計	1	25,000	-	-	-	-	-	-	-	-
水俣市	-	-	-	-	-	-	-	-	-	-
芦北町	-	-	-	-	-	-	-	-	-	-
津奈木町	-	-	-	-	-	-	-	-	-	-
芦北管内計	-	-	-	-	-	-	-	-	-	-
人吉市	1	12,000	-	-	-	-	-	-	-	-
錦町	-	-	-	-	-	-	-	-	-	-
多良木町	-	-	-	-	-	-	-	-	-	-
湯前町	1	20,000	-	-	-	-	-	-	-	-
水上村	-	-	-	-	-	-	-	-	-	-
相良村	2	100,000	-	-	-	-	-	-	-	-
五木村	-	-	-	-	-	-	-	-	-	-
山江村	-	-	-	-	-	-	-	-	-	-
球磨村	-	-	-	-	-	-	-	-	-	-
あさぎり町	-	-	-	-	-	-	-	-	-	-
球磨管内計	4	132,000	-	-	-	-	-	-	-	-
上天草市	-	-	-	-	-	-	-	-	-	-
天草市	-	-	-	-	-	-	-	-	-	-
苓北町	-	-	-	-	-	-	-	-	-	-
天草管内計	-	-	-	-	-	-	-	-	-	-

資料：団体支援課

1 1 森 林 組 合

11-1 森林組合現況一覧

区分	組合数	組織				財務		事業収益 (千円)
		組合員 所有面積 (ha)	組合員数 (人)	常勤役職員数 (人)		払込済 出資金 (千円)	未処分剰余 金 (千円)	
				役員	職員			
令和2年度	15	286,007	36,070	14	272	1,990,815	340,081	9,468,266
令和3年度	15	285,033	35,776	15	276	1,993,795	938,625	11,353,893
令和4年度	15	284,234	35,501	15	270	2,016,909	801,127	11,124,829
令和5年度	15	286,351	35,115	14	259	2,028,563	886,007	11,814,846
令和6年度	15	282,957	34,792	14	260	2,024,623	771,786	12,300,325

資料:団体支援課

11-2 森林組合別雇用労働者の状況

(1) 年間就労日数区分別の実人員及び延日数

	59日以下		60～149日		150～209日		210日以上	
	実人員	延日数	実人員	延日数	実人員	延日数	実人員	延日数
令和2年度	22	703	32	3,532	62	11,491	363	92,700
令和3年度	35	1,354	30	3,445	41	7,482	350	89,557
令和4年度	22	774	29	2,823	43	7,855	334	85,785
令和5年度	14	502	31	3,010	42	7,869	336	86,972
令和6年度	18	644	25	2,738	35	6,589	318	81,657

資料:団体支援課

※雇用労働者：森林整備班員のほか、臨時の雇用者も含む。

(2) 男女別年齢別構成実人員

	男							
	30歳未満	30～39歳	40～49歳	50～59歳	60歳以上	計	30歳未満	30～39歳
令和2年度	53	73	105	97	124	452	—	2
令和3年度	48	64	93	96	123	424	1	2
令和4年度	40	65	97	87	112	401	1	1
令和5年度	44	67	94	85	108	398	1	2
令和6年度	43	63	86	79	100	371	1	3

資料:団体支援課

事業									
事業総利益 (千円)	事業管理費 (千円)	事業利益 (千円)	経常利益 (千円)	木材取扱 (m ³)			造林 (ha)		森林整備班員数 (人)
				販売	林産	計	新植	保育	
2,133,949	2,020,561	113,388	272,475	177,370	240,162	417,532	674	6,052	332
2,890,478	2,275,150	615,328	991,705	188,083	263,316	451,399	693	5,136	308
2,437,846	2,162,486	275,360	569,090	178,658	215,023	393,681	834	4,683	289
2,269,646	2,238,427	31,219	262,510	178,229	265,970	444,199	837	4,788	281
2,431,750	2,130,659	301,091	367,731	160,512	274,084	434,596	822	4,691	256

合計	
実人員	延日数
479	108,426
456	101,838
428	97,237
423	98,353
396	91,628

女			
40～49歳	50～59歳	60歳以上	計
2	8	15	27
3	7	19	32
2	5	18	27
2	3	17	25
1	3	17	25

1 2 林 業 勞 働

12-1 概要

図-1 認定事業体等における新規就業者数の推移



図-2 認定事業体数の推移



図-3 県内労働災害発生状況

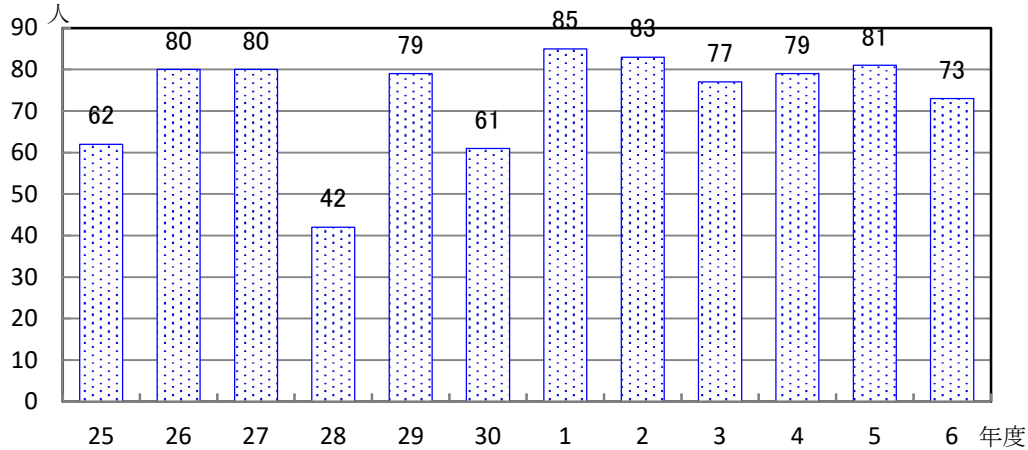

12-2 (1) 国勢調査による林業就業者数 (市町村別、年齢別)

※平成17年調査までは、産業別就業者数に「林業」の集計区分が示されていたが、平成22・27年調査では「農業・林業」と「うち農業」のみの集計区分となったため、その差を林業就業者とした。

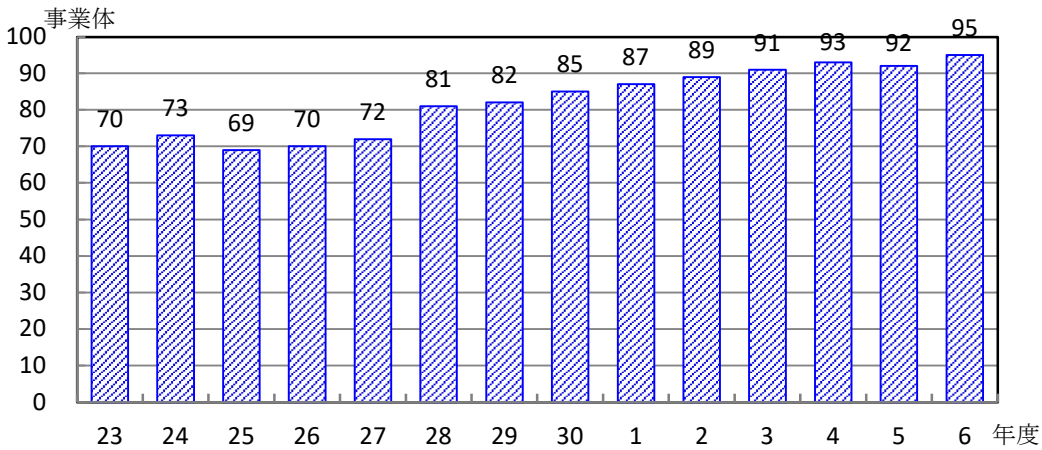
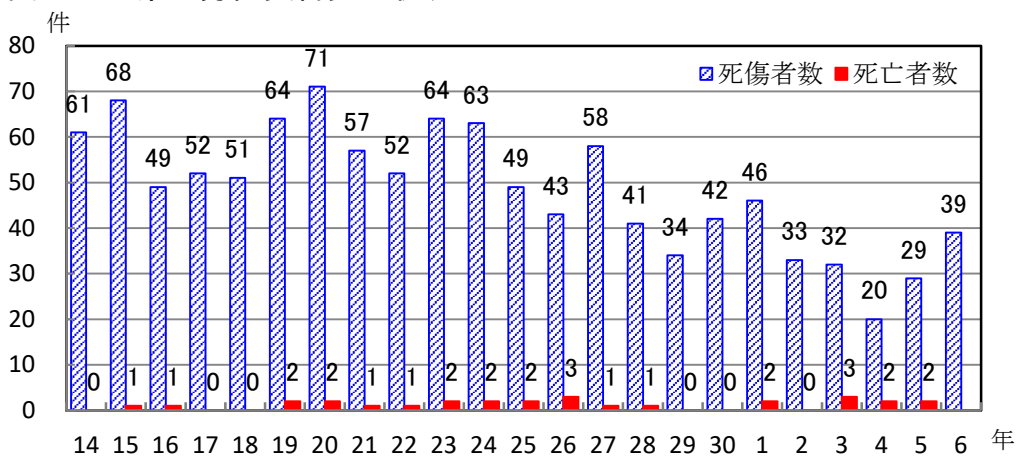
なお、平成17年調査まで「複合サービス業」として集計されていた森林組合の職員の一部が、平成22年以降調査では「農業・林業」として集計されていること等により、平成22年以降調査と平成17年調査以前の数値は単純比較できない。

区 分 市町村	総数			年齢別従事者数 (「農業・林業」から「				
	農業・ 林業	うち農業	左の差 (林業)	15～19	20～24	25～29	30～34	35～39
昭 和 50 年			6,315	64	192	349	429	803
昭 和 55 年			5,094	32	121	222	294	394
昭 和 60 年			4,472	20	134	142	228	320
平 成 2 年			3,589	12	65	108	151	245
平 成 7 年			3,009	33	68	81	148	182
平 成 12 年			2,405	12	57	83	122	166
平 成 17 年			1,655	11	30	56	78	86
平 成 22 年	79,503	76,721	2,782	28	104	140	175	183
平 成 27 年	75,331	72,728	2,603	18	79	152	158	231
令 和 2 年	67,973	65,575	2,398	23	106	108	181	194
熊 本 市	10,410	10,158	252	2	11	10	12	16
熊本管内計	10,410	10,158	252	2	11	10	12	16
宇 土 市	1,023	1,010	13	0	1	0	1	0
宇 城 市	4,085	4,066	19	0	3	0	1	5
美 里 町	606	581	25	0	0	1	2	2
宇 城 管 内 計	5,714	5,657	57	0	4	1	4	7
荒 尾 市	796	795	1	0	1	0	0	0
玉 名 市	5,049	5,041	8	0	1	0	0	0
玉 東 町	553	551	2	0	0	0	1	1
和 水 町	874	862	12	0	0	0	2	1
南 関 町	640	626	14	0	0	0	1	0
長 洲 町	350	348	2	0	0	0	1	0
玉 名 管 内 計	8,262	8,223	39	0	2	0	5	2
山 鹿 市	3,749	3,693	56	0	8	3	4	7
鹿 本 管 内 計	3,749	3,693	56	0	8	3	4	7
菊 池 市	3,700	3,588	112	3	3	10	4	13
合 志 市	1,212	1,184	28	0	1	0	4	2
大 津 町	1,231	1,194	37	1	1	2	3	4
菊 陽 町	873	849	24	0	0	2	4	1
菊 池 管 内 計	7,016	6,815	201	4	5	14	15	20
阿 蘇 市	2,368	2,235	133	2	4	8	8	11
南 小 国 町	413	377	36	0	0	2	1	4
小 国 町	564	492	72	0	1	2	5	4
産 山 村	336	330	6	0	0	1	0	0
高 森 町	621	581	40	0	1	3	2	2
南 阿 蘇 村	1,052	1,028	24	0	1	1	1	0
西 原 村	559	550	9	0	0	1	1	1
阿 蘇 管 内 計	5,913	5,593	320	2	7	18	18	22

単位:人

うち農業」を差し引いた数値の年齢別内訳)										65歳以上 の割合
40～44	45～49	50～54	55～59	60～64	65～69	70～74	75～79	80～84	85以上	
1,154	1,195	861	568	349	231	79	28	10	3	6
717	1,049	1,012	634	326	174	85	22	10	2	6
413	764	968	826	363	180	66	39	8	1	7
280	401	693	840	500	189	75	22	8	-	8
270	339	379	559	487	313	108	33	7	2	15
187	271	325	332	368	274	142	48	12	6	20
133	170	212	243	252	203	104	49	20	8	23
206	314	351	428	381	253	142	50	22	5	17
225	219	325	352	367	258	119	68	20	12	18
259	232	210	308	302	213	156	71	24	11	20
35	42	26	49	30	10	4	4	1	0	8
35	42	26	49	30	10	4	4	1	0	8
1	1	5	2	0	0	0	1	1	0	15
0	2	2	2	2	2	0	0	0	0	11
1	1	2	5	1	2	4	2	1	1	40
2	4	9	9	3	4	4	3	2	1	25
0	0	0	0	0	0	0	0	0	0	0
2	2	1	0	1	1	0	0	0	0	13
0	0	0	0	0	0	0	0	0	0	0
3	1	0	4	1	0	0	0	0	0	0
2	1	3	3	0	2	2	0	0	0	29
0	1	0	0	0	0	0	0	0	0	0
7	5	4	7	2	3	2	0	0	0	13
5	4	5	4	9	3	3	0	1	0	13
5	4	5	4	9	3	3	0	1	0	13
13	10	7	9	12	12	9	5	1	1	25
6	4	2	4	3	0	2	0	0	0	7
6	2	2	7	5	2	1	1	0	0	11
1	2	4	8	2	0	0	0	0	0	0
26	18	15	28	22	14	12	6	1	1	17
12	7	6	16	17	15	17	7	3	0	32
3	0	4	5	5	5	4	3	0	0	33
4	10	8	9	13	3	8	4	1	0	22
0	1	0	1	1	1	0	1	0	0	33
2	2	6	5	4	3	5	4	1	0	33
2	3	2	4	5	3	1	1	0	0	21
2	1	1	0	0	1	1	0	0	0	22
25	24	27	40	45	31	36	20	5	0	29

区 分	総数			年齢別従事者数 (「農業・林業」から「				
	農業・ 林業	うち農業	左の差 (林業)	15～19	20～24	25～29	30～34	35～39
市町村								
御船町	696	664	32	0	3	3	0	6
嘉島町	323	321	2	0	0	2	0	0
益城町	1,093	1,088	5	0	0	0	2	1
甲佐町	730	721	9	0	0	1	1	0
山都町	2,788	2,649	139	0	6	5	15	10
上益城管内計	5,630	5,443	187	0	9	11	18	17
八代市	7,620	7,470	150	1	3	5	7	7
氷川町	1,524	1,518	6	0	0	0	1	0
八代管内計	9,144	8,988	156	1	3	5	8	7
水俣市	570	512	58	1	3	3	4	5
芦北町	983	924	59	1	4	6	4	0
津奈木町	266	247	19	0	1	1	2	4
芦北管内計	1,819	1,683	136	2	8	10	10	9
人吉市	1,048	858	190	3	10	6	16	20
錦町	1,022	954	68	1	7	6	6	5
あさぎり町	1,693	1,593	100	3	5	0	9	13
多良木町	985	855	130	1	8	7	16	9
湯前町	436	360	76	1	4	5	9	3
水上村	286	208	78	0	1	1	5	12
相良村	407	355	52	1	4	2	4	4
五木村	84	31	53	0	4	1	2	5
山江村	288	250	38	1	3	0	2	5
球磨村	186	124	62	1	0	3	4	3
球磨管内計	6,435	5,588	847	12	46	31	73	79
上天草市	719	707	12	0	0	0	1	1
天草市	2,757	2,630	127	0	3	5	11	7
苓北町	405	397	8	0	0	0	2	0
天草管内計	3,881	3,734	147	0	3	5	14	8
計	67,973	65,575	2,398	23	106	108	181	194

資料：国勢調査 [第6-3表 産業(大分類)，年齢(5歳階級)，男女別15歳以上就業者数及び平均年齢－全国，都道府県，市町村]

うち農業」を差し引いた数値の年齢別内訳)										65歳以上 上の割合
40～44	45～49	50～54	55～59	60～64	65～69	70～74	75～79	80～84	85以上	
1	5	2	2	3	3	3	1	0	0	22
0	0	0	0	0	0	0	0	0	0	0
0	0	1	0	0	1	0	0	0	0	20
1	0	0	1	3	1	1	0	0	0	22
5	4	11	21	23	19	13	4	3	0	28
7	9	14	24	29	24	17	5	3	0	26
15	14	5	17	27	25	14	6	3	1	33
0	2	1	1	1	0	0	0	0	0	0
15	16	6	18	28	25	14	6	3	1	31
9	8	4	6	2	4	6	1	1	1	22
8	8	3	6	12	4	1	1	1	0	12
2	5	1	2	1	0	0	0	0	0	0
19	21	8	14	15	8	7	2	2	1	15
29	13	19	23	24	9	12	3	2	1	14
8	8	7	5	3	6	3	2	1	0	18
12	12	10	6	8	14	3	4	1	0	22
15	11	13	16	16	7	7	2	0	2	14
5	6	11	12	8	8	2	2	0	0	16
6	4	4	16	13	6	6	3	1	0	21
3	4	3	1	5	12	6	3	0	0	40
2	6	4	6	11	4	4	4	0	0	23
7	0	1	3	3	7	6	0	0	0	34
8	5	2	13	12	3	6	1	1	0	18
95	69	74	101	103	76	55	24	6	3	19
5	2	1	1	1	0	0	0	0	0	0
18	17	18	13	13	15	2	1	0	4	17
0	1	3	0	2	0	0	0	0	0	0
23	20	22	14	16	15	2	1	0	4	15
259	232	210	308	302	213	156	71	24	11	20

12-2 (2) 国勢調査による林業就業者数 (男女別、年齢別)

[男性]

年齢 調査年	総数	15～19	20～24	25～29	30～34	35～39	40～44	45～49
昭和50年	4,667	55	156	272	300	521	830	887
昭和55年	3,929	27	93	171	239	288	499	807
昭和60年	3,535	20	122	116	181	245	307	543
平成2年	2,849	12	60	96	124	200	222	300
平成7年	2,409	32	57	71	121	144	214	275
平成12年	1,930	10	51	71	108	140	154	214
平成17年	1,385	11	29	49	65	76	121	144
平成22年	2,390	24	101	124	152	159	182	273
平成27年	2,231	17	73	137	145	193	184	186
令和2年	2,005	21	86	95	157	158	207	179

[女性]

年齢 調査年	総数	15～19	20～24	25～29	30～34	35～39	40～44	45～49
昭和50年	1,648	9	36	77	129	282	324	308
昭和55年	1,165	5	28	51	55	106	218	242
昭和60年	937	-	12	26	47	75	106	221
平成2年	740	-	5	12	27	45	58	101
平成7年	600	1	11	10	27	38	56	64
平成12年	475	2	6	12	14	26	33	57
平成17年	270	0	1	7	13	10	12	26
平成22年	392	4	3	16	23	24	24	41
平成27年	372	1	6	15	13	38	41	33
令和2年	393	2	20	13	24	36	52	53

注) 平成22, 27年調査結果は、国勢調査(6-2表)の「農業・林業」から「うち農業」を差引いた数値を掲載した。
令和2年調査結果は、国勢調査(6-3表)の「農業・林業」から「うち農業」を差引いた数値を掲載した。

								単位:人
50～54	55～59	60～64	65～69	70～74	75～79	80～84	85～	65歳以上の割合
622	430	284	203	70	25	9	3	6.6
818	476	245	156	77	22	10	1	6.8
778	674	292	157	55	37	7	1	7.3
501	685	402	150	70	19	8	-	8.7
289	422	392	263	92	31	4	2	16.3
267	247	275	223	114	41	10	5	20.4
173	208	192	159	92	43	16	7	22.9
299	362	328	203	116	43	20	4	16.2
281	302	318	220	95	54	17	9	17.7
176	262	261	184	129	61	21	8	20.1

								単位:人
50～54	55～59	60～64	65～69	70～74	75～79	80～84	85～	65歳以上の割合
239	138	65	28	9	3	1	-	2.5
194	158	81	18	8	-	-	1	2.3
190	152	71	23	11	2	1	-	3.9
192	155	98	39	5	3	-	-	6.4
90	137	95	50	16	2	3	-	11.8
58	85	93	51	28	7	2	1	18.7
39	35	60	44	12	6	4	1	24.8
52	66	53	50	26	7	2	1	21.9
44	50	49	38	24	14	3	3	22.0
34	46	41	29	27	10	3	3	18.3

12-2 (3) 新規就業者数

単位：人

区分	年度											
	25	26	27	28	29	30	1	2	3	4	5	6
新規就業者数	62	80	80	42	79	61	85	83	77	79	81	73

注：認定事業体等における新規就業者数

令和2年度からは、認定事業体に加え、熊本県版育成経営体も加算して集計

12-3 認定事業体数

(1) 認定事業体（主）とは

認定事業体（主）とは、「林業労働力の確保の促進に関する法律」第5条に基づき、事業主が林業労働力を確保するため、意欲をもって「雇用管理の改善」と「事業の合理化」に一体的に取り組む内容の「改善計画」（計画期間：5年間）の認定を申請し、県知事の認定を受けた者をいう。

(2) 認定状況

単位：事業体数

認定年度	1		2		3		4		5		6	
	地域 振興局	森林 組合 以外	森林 組合 以外	森林 組合 以外	森林 組合 以外	森林 組合 以外	森林 組合 以外	森林 組合 以外	森林 組合 以外	森林 組合 以外	森林 組合 以外	森林 組合 以外
熊 本	-	3	-	4	-	5	-	4	-	6	-	6
宇 城	-	2	-	2	-	2	-	2	-	2	-	2
玉 名	1	1	1	1	1	1	1	1	1	-	1	-
鹿 本	1	1	1	3	1	3	1	3	1	3	1	3
菊 池	1	6	1	5	1	6	1	6	1	7	1	10
阿 蘇	2	9	2	9	2	9	2	8	2	6	2	6
上益城	1	9	1	9	1	8	1	8	1	7	1	7
八 代	1	10	1	10	1	9	1	9	1	8	1	8
芦 北	1	5	1	5	1	5	1	5	1	5	1	5
球 磨	6	25	6	25	6	27	6	30	6	31	6	31
天 草	1	1	1	1	1	1	1	2	1	2	1	2
小計	15	72	15	74	15	76	15	78	15	77	15	80
合計	87		89		91		93		92		95	

(令和6年(2024年)3月31日現在)

注：広域の森林組合にあっては、本所のある所在地の地域振興局に記載

12-4 林業労働災害発生状況の推移

(1) 死傷災害発生件数の推移

年	17	18	19	20	21	22	23	24	25	26
全国	2,171	2,190	2,300	2,257	2,306	2,304	2,224	1,897	1,723	1,611
九州	389	349	400	393	385	380	379	337	344	282
福岡	63	48	54	45	44	53	47	49	42	32
佐賀	10	18	18	24	24	22	16	11	17	17
長崎	13	11	23	19	14	19	17	20	16	10
熊本	52	51	64	71	57	52	64	63	49	43
大分	98	66	58	59	70	49	59	46	61	46
宮崎	81	89	91	106	84	102	111	93	105	84
鹿児島	63	64	86	65	88	76	65	55	53	46
沖縄	9	2	6	4	4	7	-	-	1	4

年	27	28	29	30	1	2	3	4	5	6
全国	1,619	1,561	1,314	1,342	1,248	1,275	1,235	1,176	1,140	1,167
九州	312	279	255	259	273	244	249	245	212	234
福岡	31	33	28	19	24	31	31	26	18	18
佐賀	16	14	11	11	11	12	11	9	11	6
長崎	15	7	14	12	12	9	6	18	10	8
熊本	58	41	34	42	46	33	32	20	29	39
大分	40	54	53	53	35	29	43	38	33	46
宮崎	99	71	67	73	88	77	73	85	67	67
鹿児島	50	57	48	48	57	51	53	49	44	49
沖縄	3	2	-	1	-	2	-	-	4	1

注：件数は休業4日以上の災害発生件数。

(2) 死亡災害発生件数の推移

単位：件

年	17	18	19	20	21	22	23	24	25	26
全国	47	57	50	43	43	59	38	37	39	42
九州	9	9	12	10	8	10	9	8	11	12
福岡	1	1	1	-	-	1	1	1	-	3
佐賀	-	1	1	1	2	1	1	-	-	1
長崎	-	-	-	-	-	2	1	-	-	-
熊本	-	-	2	2	1	1	2	2	2	3
大分	2	3	1	2	1	-	1	2	-	-
宮崎	3	3	5	3	3	4	2	-	6	4
鹿児島	2	1	2	2	1	-	1	3	3	1
沖縄	1	-	-	-	-	1	-	-	-	-

年	27	28	29	30	1	2	3	4	5	6
全国	38	41	40	31	33	36	30	28	28	31
九州	8	11	7	3	10	6	8	12	6	5
福岡	-	-	1	-	-	2	-	1	-	-
佐賀	-	-	-	-	-	-	-	-	-	-
長崎	-	1	-	-	-	-	-	-	-	-
熊本	1	1	-	-	2	-	3	2	2	-
大分	1	1	-	1	2	1	-	2	-	-
宮崎	3	3	5	1	5	1	2	5	3	4
鹿児島	3	5	1	1	1	2	3	2	1	1
沖縄	-	-	-	-	-	-	-	-	-	-

資料：(1)、(2)共に平成17年までは厚生労働省「労災保険給付データ」、平成18年からは「労働者死傷病報告書(労災非適)」

1 3 林 業 普 及

13-1 概要

森林所有者、その他林業を行う者、林業に従事する者、及びこれらの後継者並びに県民に対して、森林・林業・木材産業に関する技術、知識の普及・教育並びに森林の施業に関する指導を行い、林業技術の改善、林業経営の合理化、森林整備の促進等に努めている。

13-2 林業研究グループ

(1) 林業研究グループの推移

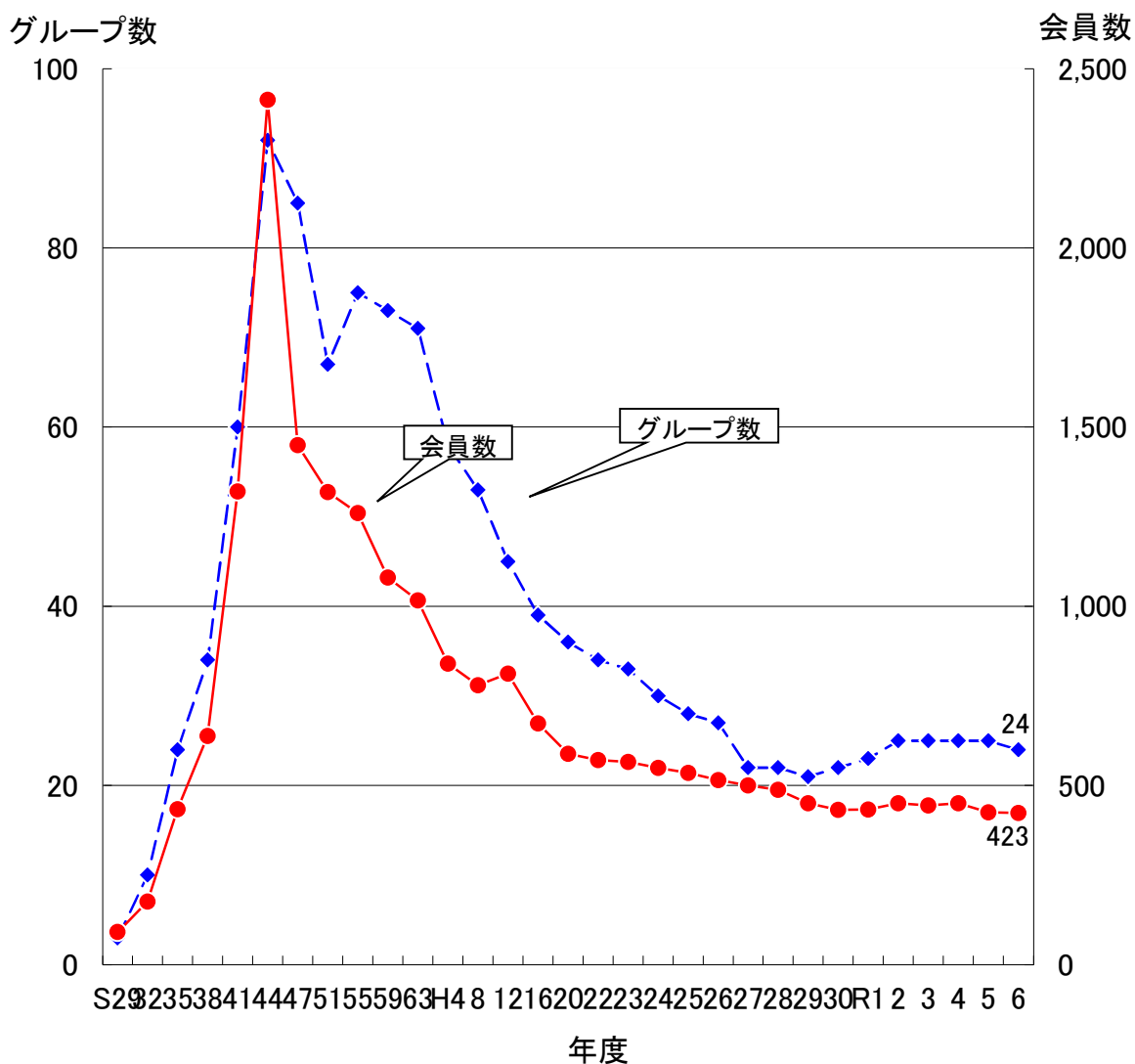

(2) 林業研究グループ一覧表

グループ名	設立年	会員数 (うち女性)	主たる活動
美里町林業研究グループ	H. 11	30 (4)	特産
宇城地区計 1		30 (4)	
三加和林業研究クラブ	S. 50	13	育林
玉名地区計 1		13	
山鹿林業研究会	H. 29	24 (1)	林産、育林
鹿本地区計 1		24 (1)	
龍門林業研究グループ	S. 44	21	林産、育林、特産
水源林業研究グループ	S. 53	8 (1)	林産、育林、特産
旭志林業研究グループ	S. 57	11	林産、育林、特産
菊池地区計 3		40 (1)	
小国町林業研究会	S. 42	39	林産、育林
南小国町林業研究会	S. 39	29	林産、育林
柏青年の山研究会	S. 44	16	育林
久木野林研クラブ	S. 47	12	育林、育苗、特産
阿蘇中部林業研究クラブ	S. 51	6	育林
高森町林業研究クラブ	H. 11	24 (3)	育林
森の若モン隊	H. 30	13 (1)	林産、育林、特産
阿蘇広域林業研究会	R. 2	17 (1)	育林、労働安全対策
くまもと Logging Club	R. 2	14 (1)	労働安全対策
阿蘇の森とめぐみ研究会	R. 3	3 (3)	特産
阿蘇地区計 10		173 (9)	
御船町林業研究グループ	S. 50	15	育林、林業研修
上益城地区計 1		15	
やつしろ林業研究グループ	H. 26	28 (8)	育林、特産、獣害対策
八代地区計 1		28 (8)	
芦北地域林業研究グループ	H. 12	34 (8)	育林、特産、獣害対策
芦北地区計 1		34 (8)	
球磨林業育友会	S. 47	5	林業経営
五木村林業研究クラブ	S. 33	15	育林、森林調査
山江村林業研究クラブ	S. 50	7 (2)	育林
多良木林業研究クラブ	H. 11	24 (4)	育林
球磨地区計 4		51 (6)	
天草林業研究グループ	H. 24	15 (3)	特産、育林
天草地区計 1		15 (3)	
県 計 24		423 (40)	

13-3 指導林家等の人数

R7. 3. 31現在

地区名	指導林家	青年林業士
熊本	—	—
宇城	—	1
玉名	—	1
鹿本	—	2
菊池	11	8
阿蘇	7	4
上益城	2	1
八代	—	1
芦北	4	3
球磨	3	4
天草	2	4
合計	29	29

【指導林家】

模範的な施業技術を有し、地域の林業後継者の育成に積極的な方

【青年林業士】

意欲を持って林業に取組み、将来の中核的林業経営者として地域林業の振興を担う方

【認定・登録期間】

令和5年4月1日～令和10年3月31日

※5年毎に認定・登録を実施

1 4 林 業 機 械

14-1 概要

林業の機械化は、労働生産性の向上、生産コストの低減、労働強度の軽減等を通じて林業経営の合理化、近代化に寄与している。

県内民有林における伐採、搬出、森林造成等に使用されている主な機械の保有状況は、次表のとおりである。

14-2 主要林業機械保有台数

	集材機		索道	自走式搬機	小型運材車	フォークリフト	トラッククレーン等
	小型10PS未満	大型10PS以上					
令和2年度	131	186	113	121	745	132	145
令和3年度	—	—	—	—	—	—	—
令和4年度	—	—	—	—	—	—	—
令和5年度	—	—	—	—	—	—	—
令和6年度	—	—	—	—	—	—	—
熊本・玉名 宇城 鹿本 菊池 阿蘇 上益 八城 芦代 球北 天磨 草							

注) 林業研究・研修センター調べによる

注) 保有台数にリースは含まない。

注) 令和2年度までは国の調査により上記機械の内訳を林業研究・研修センターで調査し掲載していたが、令和3年度からは、高性能林業機械のみ調査することになったため、掲載していない。

単位：台

チェーンソー	刈払機	動力枝打機	グラブソー	高性能林業機械							その他
				プロセッサ	タワーヤーダ	ハーベスタ	スキッタ	フォワーダ	スイングヤーダ		
6,345	6,582	81	12	113	3	19	0	126	59	34	
—	—	—	—	101	2	23	0	140	59	58	
—	—	—	—	110	2	22	0	144	58	125	
—	—	—	—	99	3	21	0	133	53	157	
—	—	—	—	101	3	20	0	149	52	173	
				0	0	0	0	0	0	2	
				1	0	4	0	7	1	5	
				2	0	2	0	5	0	3	
				10	0	3	0	10	1	15	
				6	0	6	0	14	1	8	
				8	0	2	0	18	4	11	
				16	0	1	0	25	9	23	
				21	0	0	0	26	5	49	
				36	3	1	0	36	31	48	
				1	0	1	0	8	0	9	

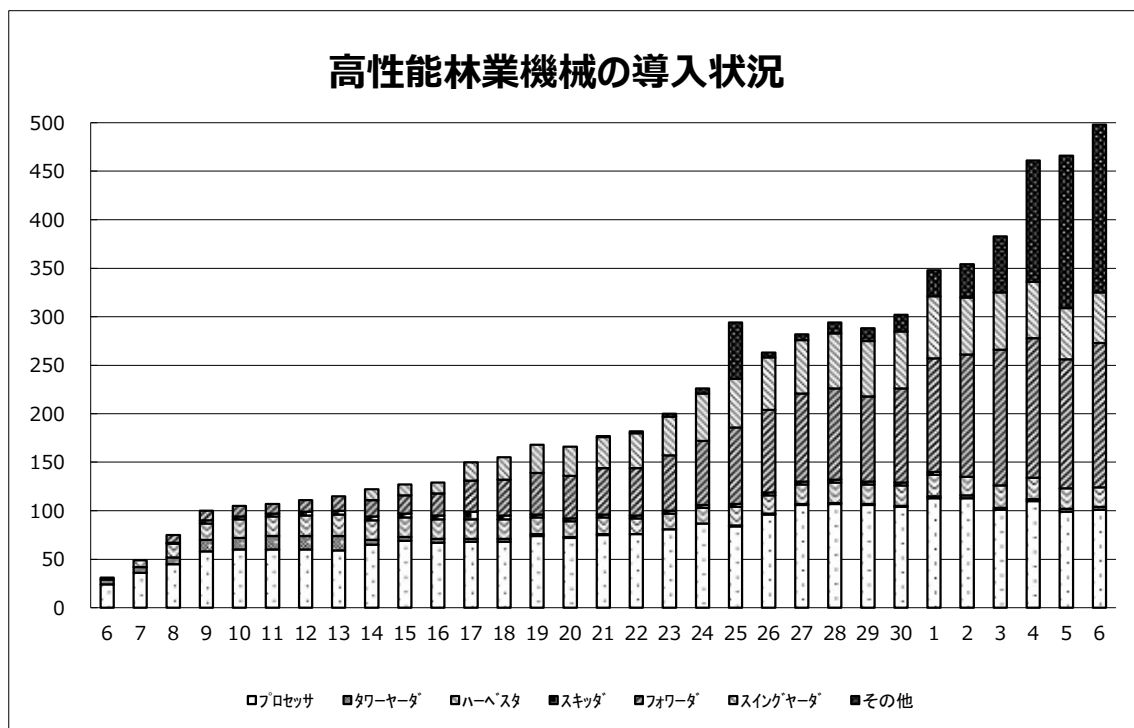

1 5 県 有 林

15-1 概 要

- (1) 県有林の管理経営面積は、令和6年度末現在10,524haである。
- (2) 処分事業については、第15次県有林経営計画及び分収林契約に基づき、立木処分による主伐や利用間伐などを実施した。
令和6年度の処分実績は、立木処分による立木材積44,770m³、素材処分による素材材積4,848m³であり、その売上総額は273,403千円である。

15-2 県有林現況表

区分	純 県 有 林				分	
	面積	蓄 積			面積	針葉樹
針葉樹		広葉樹	計			
市町村						
令和2年度	7,671.55	1,453,417	342,352	1,795,769	3,090.01	896,554
令和3年度	7,742.35	1,408,765	352,431	1,761,196	3,021.14	864,337
令和4年度	7,720.42	1,422,899	356,320	1,779,219	2,903.62	839,992
令和5年度	7,723.55	1,462,368	328,090	1,790,458	2,800.88	815,999
令和6年度	7,722.31	1,485,825	329,648	1,815,473	2,590.57	775,883
熊本市	167.06	1,060	19,926	20,986	-	-
熊本管内計	167.06	1,060	19,926	20,986	-	-
宇土市	-	-	-	-	-	-
宇城市	-	-	-	-	21.14	4,226
美里町	70.06	15,055	3,580	18,635	69.74	18,731
宇城管内計	70.06	15,055	3,580	18,635	90.88	22,957
荒尾市	-	-	-	-	-	-
玉名市	-	-	-	-	-	-
玉東町	21.12	3,754	59	3,813	-	-
南関町	-	-	-	-	-	-
長洲町	-	-	-	-	-	-
和水町	6.76	1,701	215	1,916	-	-
玉名管内計	27.88	5,455	274	5,729	-	-
山鹿市	73.19	20,655	3,508	24,163	-	-
鹿本管内計	73.19	20,655	3,508	24,163	-	-
菊池市	88.55	21,369	2,575	23,944	129.40	35,783
合志市	-	-	-	-	-	-
大津町	39.24	5,507	2,875	8,382	104.40	26,538
菊陽町	9.07	-	-	-	-	-
菊池管内計	136.86	26,876	5,450	32,326	233.80	62,321
阿蘇市	438.37	51,621	4,733	56,354	35.52	6,491
南小国町	76.05	21,415	5,263	26,678	58.24	13,392
小国町	-	-	-	-	-	-
産山村	-	-	-	-	-	-
高森町	-	-	-	-	63.94	20,806
南阿蘇村	660.52	15,876	6,164	22,040	3.78	2,072
西原村	-	-	-	-	116.56	35,445
阿蘇管内計	1,174.94	88,912	16,160	105,072	278.04	78,206
御船町	-	-	-	-	-	-
嘉島町	-	-	-	-	-	-
益城町	-	-	-	-	-	-
甲佐町	-	-	-	-	-	-
山都町	344.23	104,730	678	105,408	126.03	43,835
上益城管内計	344.23	104,730	678	105,408	126.03	43,835
八代市	981.57	245,406	18,092	263,498	147.44	53,809
氷川町	-	-	-	-	-	-
八代管内計	981.57	245,406	18,092	263,498	147.44	53,809

面積単位：h a、蓄積単位：m³

収 林		合 計			
蓄 積		面積	蓄 積		
広葉樹	計		針葉樹	広葉樹	計
45,949	942,503	10,761.56	2,349,971	388,301	2,738,272
46,129	910,466	10,763.49	2,273,102	398,560	2,671,662
46,053	886,045	10,624.04	2,262,891	402,373	2,665,264
40,599	856,598	10,524.43	2,278,367	368,689	2,647,056
40,210	816,093	10,312.88	2,261,708	369,858	2,631,566
-	-	167.06	1,060	19,926	20,986
-	-	167.06	1,060	19,926	20,986
-	-	-	-	-	-
3,844	8,070	21.14	4,226	3,844	8,070
577	19,308	139.80	33,786	4,157	37,943
4,421	27,378	160.94	38,012	8,001	46,013
-	-	-	-	-	-
-	-	-	-	-	-
-	-	21.12	3,754	59	3,813
-	-	-	-	-	-
-	-	-	-	-	-
-	-	6.76	1,701	215	1,916
-	-	27.88	5,455	274	5,729
-	-	73.19	20,655	3,508	24,163
-	-	73.19	20,655	3,508	24,163
544	36,327	217.95	57,152	3,119	60,271
-	-	-	-	-	-
1,304	27,842	143.64	32,045	4,179	36,224
-	-	9.07	-	-	-
1,848	64,169	370.66	89,197	7,298	96,495
302	6,793	473.89	58,112	5,035	63,147
5,058	18,450	134.29	34,807	10,321	45,128
-	-	-	-	-	-
-	-	-	-	-	-
506	21,312	63.94	20,806	506	21,312
-	2,072	664.30	17,948	6,164	24,112
517	35,962	116.56	35,445	517	35,962
6,383	84,589	1,452.98	167,118	22,543	189,661
-	-	-	-	-	-
-	-	-	-	-	-
-	-	-	-	-	-
-	-	-	-	-	-
5,668	49,503	470.26	148,565	6,346	154,911
5,668	49,503	470.26	148,565	6,346	154,911
1,969	55,778	1,129.01	299,215	20,061	319,276
-	-	-	-	-	-
1,969	55,778	1,129.01	299,215	20,061	319,276

区 分	純 県 有 林				分	
	面積	蓄 積			面積	針葉樹
		針葉樹	広葉樹	計		
市町村						
水 俣 市	276.59	79,845	1,283	81,128	-	-
芦 北 町	-	-	-	-	-	-
津 奈 木 町	-	-	-	-	-	-
芦北管内計	276.59	79,845	1,283	81,128	-	-
人 吉 市	428.17	91,790	12,899	104,689	54.20	14,099
錦 町	-	-	-	-	-	-
あさぎり町	118.77	44,276	2,326	46,602	-	-
多良木町	-	-	-	-	-	-
湯 前 町	-	-	-	-	-	-
水 上 村	958.18	125,912	127,120	253,032	690.02	230,289
相 良 村	114.32	28,037	425	28,462	138.37	45,013
五 木 村	2,293.37	489,158	109,038	598,196	314.66	93,244
山 江 村	55.68	22,314	761	23,075	-	-
球 磨 村	29.30	12,324	82	12,406	162.46	45,796
球磨管内計	3,997.79	813,811	252,651	1,066,462	1,359.71	428,441
上天草市	-	-	-	-	-	-
天 草 市	472.14	84,020	8,046	92,066	354.67	86,314
苓 北 町	-	-	-	-	-	-
天草管内計	472.14	84,020	8,046	92,066	354.67	86,314
全 県 合 計	7,722.31	1,485,825	329,648	1,815,473	2,590.57	775,883

※資料:森林整備課

面積単位：h a、蓄積単位：m³

収 林		合 計			
蓄 積		面積	蓄 積		
広葉樹	計		針葉樹	広葉樹	計
-	-	276.59	79,845	1,283	81,128
-	-	-	-	-	-
-	-	-	-	-	-
-	-	276.59	79,845	1,283	81,128
72	14,171	482.37	105,889	12,971	118,860
-	-	-	-	-	-
-	-	118.77	44,276	2,326	46,602
-	-	-	-	-	-
-	-	-	-	-	-
3,427	233,716	1,648.20	356,201	130,547	486,748
2,452	47,465	252.69	73,050	2,877	75,927
3,532	96,776	2,608.03	582,402	112,570	694,972
-	-	55.68	22,314	761	23,075
2,395	48,191	191.76	58,120	2,477	60,597
11,878	440,319	5,357.50	1,242,252	264,529	1,506,781
-	-	-	-	-	-
8,043	94,357	826.81	170,334	16,089	186,423
-	-	-	-	-	-
8,043	94,357	826.81	170,334	16,089	186,423
40,210	816,093	10,312.88	2,261,708	369,858	2,631,566

15-3 県有林造林実績一覧表

区分	スギ				ヒノキ			
	面積			経費	面積			経費
	再	拡	計		再	拡	計	
市町村								
平成28年度	9.45	-	9.45	11,213	2.53	-	2.53	5,071
平成29年度	-	-	-	-	-	-	-	-
平成30年度	6.94	-	6.94	20,294	9.89	-	9.89	14,179
令和元年度	5.89	-	5.89	16,710	13.15	-	13.15	21,915
令和2年度	-	-	-	-	2.64	-	2.64	7,150
令和3年度	19.04	-	19.04	38,260	3.44	-	3.44	8,233
令和4年度	18.97	-	18.97	40,011	0.75	-	0.75	2,703
令和5年度	10.97	-	10.97	28,114	5.29	-	5.29	17,575
令和6年度	3.63	-	3.63	17,906	-	-	-	-
熊本市	-	-	-	-	-	-	-	-
熊本市計	-	-	-	-	-	-	-	-
宇土市	-	-	-	-	-	-	-	-
宇城市	-	-	-	-	-	-	-	-
美里町	-	-	-	-	-	-	-	-
宇城管内計	-	-	-	-	-	-	-	-
荒尾市	-	-	-	-	-	-	-	-
玉名市	-	-	-	-	-	-	-	-
玉東町	-	-	-	-	-	-	-	-
南関町	-	-	-	-	-	-	-	-
長洲町	-	-	-	-	-	-	-	-
和水町	-	-	-	-	-	-	-	-
玉名管内計	-	-	-	-	-	-	-	-
山鹿市	-	-	-	-	-	-	-	-
鹿本管内計	-	-	-	-	-	-	-	-
菊池市	-	-	-	-	-	-	-	-
合志市	-	-	-	-	-	-	-	-
大津町	-	-	-	-	-	-	-	-
菊陽町	-	-	-	-	-	-	-	-
菊池管内計	-	-	-	-	-	-	-	-
阿蘇市	-	-	-	-	-	-	-	-
南小国町	-	-	-	-	-	-	-	-
小国町	-	-	-	-	-	-	-	-
産山村	-	-	-	-	-	-	-	-
高森町	-	-	-	-	-	-	-	-
南阿蘇村	-	-	-	-	-	-	-	-
西原村	-	-	-	-	-	-	-	-
阿蘇管内計	-	-	-	-	-	-	-	-
御船町	-	-	-	-	-	-	-	-
嘉島町	-	-	-	-	-	-	-	-
益城町	-	-	-	-	-	-	-	-
甲佐町	-	-	-	-	-	-	-	-
山都町	-	-	-	-	-	-	-	-
上益城管内計	-	-	-	-	-	-	-	-
八代市	-	-	-	-	-	-	-	-
氷川町	-	-	-	-	-	-	-	-
八代管内計	-	-	-	-	-	-	-	-

区 分	スギ				ヒノキ			
	面 積			経 費	面 積			経 費
	再	拡	計		再	拡	計	
市町村								
水 俣 市	-	-	-	-	-	-	-	-
芦 北 町	-	-	-	-	-	-	-	-
津 奈 木 町	-	-	-	-	-	-	-	-
芦北管内計	-	-	-	-	-	-	-	-
人 吉 市	-	-	-	-	-	-	-	-
錦 町	-	-	-	-	-	-	-	-
あさぎり町	2.61	-	2.61	7,102	-	-	-	-
多 良 木 町	-	-	-	-	-	-	-	-
湯 前 町	-	-	-	-	-	-	-	-
水 上 村	1.02	-	1.02	10,804	-	-	-	-
相 良 村	-	-	-	-	-	-	-	-
五 木 村	-	-	-	-	-	-	-	-
山 江 村	-	-	-	-	-	-	-	-
球 磨 村	-	-	-	-	-	-	-	-
球磨管内計	3.63	-	3.63	17,906	-	-	-	-
上 天 草 市	-	-	-	-	-	-	-	-
天 草 市	-	-	-	-	-	-	-	-
苓 北 町	-	-	-	-	-	-	-	-
天草管内計	-	-	-	-	-	-	-	-
全 県 合 計	3.63	-	3.63	17,906	-	-	-	-

※資料：森林整備課

単位 面積：h a、経費：千円

その他				合計			
面積			経費	面積			経費
再	拡	計		再	拡	計	
-	-	-	-	-	-	-	-
-	-	-	-	-	-	-	-
-	-	-	-	-	-	-	-
-	-	-	-	-	-	-	-
-	-	-	-	-	-	-	-
-	-	-	-	2.61	-	2.61	7,102
-	-	-	-	-	-	-	-
-	-	-	-	-	-	-	-
-	-	-	-	1.02	-	1.02	10,804
-	-	-	-	-	-	-	-
-	-	-	-	-	-	-	-
-	-	-	-	-	-	-	-
-	-	-	-	-	-	-	-
-	-	-	-	3.63	-	3.63	17,906
-	-	-	-	-	-	-	-
-	-	-	-	-	-	-	-
-	-	-	-	-	-	-	-
-	-	-	-	3.63	-	3.63	17,906

15-4 県有林材処分実績表

単位 面積：h a、材積：m³、金額：千円

	純県有			分収林			合計		
	面積	材積	金額	面積	材積	金額	面積	材積	金額
平成28年度	97.08	17,862	109,525	123.27	30,081	128,144	220.35	47,943	237,669
平成29年度	79.96	23,106	103,660	114.10	39,048	83,355	194.06	62,154	187,015
平成30年度	54.64	12,280	81,085	85.83	32,178	99,042	140.47	44,459	180,127
令和元年度	19.62	11,984	34,628	99.55	42,923	93,706	119.17	54,907	128,334
令和2年度	7.75	3,436	17,257	98.69	39,714	136,809	106.44	43,150	154,066
令和3年度	9.13	3,842	22,847	65.67	33,185	148,808	74.80	37,027	171,655
令和4年度	-	-	-	87.00	43,725	183,208	87.00	43,725	183,208
令和5年度	-	-	-	82.01	37,222	140,527	82.01	37,222	140,527
令和6年度	-	-	-	96.59	44,770	195,372	96.59	44,770	195,372
熊本市	-	-	-	-	-	-	-	-	-
熊本管内計	-	-	-	-	-	-	-	-	-
宇土市	-	-	-	-	-	-	-	-	-
宇城市	-	-	-	-	-	-	-	-	-
美里町	-	-	-	-	-	-	-	-	-
宇城管内計	-	-	-	-	-	-	-	-	-
荒尾市	-	-	-	-	-	-	-	-	-
玉名市	-	-	-	-	-	-	-	-	-
玉東町	-	-	-	-	-	-	-	-	-
南関町	-	-	-	-	-	-	-	-	-
長洲町	-	-	-	-	-	-	-	-	-
和水町	-	-	-	-	-	-	-	-	-
玉名管内計	-	-	-	-	-	-	-	-	-
山鹿市	-	-	-	-	-	-	-	-	-
鹿本管内計	-	-	-	-	-	-	-	-	-
菊池市	-	-	-	9.97	3,877	19,811	9.97	3,877	19,811
合志市	-	-	-	-	-	-	-	-	-
大津町	-	-	-	-	-	-	-	-	-
菊陽町	-	-	-	-	-	-	-	-	-
菊池管内計	-	-	-	9.97	3,877	19,811	9.97	3,877	19,811
阿蘇市	-	-	-	-	-	-	-	-	-
南小国町	-	-	-	-	-	-	-	-	-
小国町	-	-	-	-	-	-	-	-	-
産山村	-	-	-	-	-	-	-	-	-
高森町	-	-	-	12.05	7,103	40,161	12.05	7,103	40,161
南阿蘇村	-	-	-	-	-	-	-	-	-
西原村	-	-	-	9.37	4,314	8,250	9.37	4,314	8,250
阿蘇管内計	-	-	-	21.42	11,417	48,411	21.42	11,417	48,411
御船町	-	-	-	-	-	-	-	-	-
嘉島町	-	-	-	-	-	-	-	-	-
益城町	-	-	-	-	-	-	-	-	-
甲佐町	-	-	-	-	-	-	-	-	-
山都町	-	-	-	-	-	-	-	-	-
上益城管内計	-	-	-	-	-	-	-	-	-
八代市	-	-	-	-	-	-	-	-	-
氷川町	-	-	-	-	-	-	-	-	-
八代管内計	-	-	-	-	-	-	-	-	-
水俣市	-	-	-	-	-	-	-	-	-
芦北町	-	-	-	-	-	-	-	-	-
津奈木町	-	-	-	-	-	-	-	-	-
芦北管内計	-	-	-	-	-	-	-	-	-

単位 面積：h a、材積：m³、金額：千円

	純県有			分収林			合 計		
	面積	材積	金額	面積	材積	金額	面積	材積	金額
人吉市	-	-	-	9.43	3,552	17,105	9.43	3,552	17,105
錦町	-	-	-	-	-	-	-	-	-
あさぎり町	-	-	-	-	-	-	-	-	-
多良木町	-	-	-	-	-	-	-	-	-
湯前町	-	-	-	-	-	-	-	-	-
水上村	-	-	-	27.86	14,881	55,770	27.86	14,881	55,770
相良村	-	-	-	-	-	-	-	-	-
五木村	-	-	-	-	-	-	-	-	-
山江村	-	-	-	-	-	-	-	-	-
球磨村	-	-	-	27.91	11,043	54,275	27.91	11,043	54,275
球磨管内計	-	-	-	65.20	29,476	127,150	65.20	29,476	127,150
上天草市	-	-	-	-	-	-	-	-	-
天草市	-	-	-	-	-	-	-	-	-
苓北町	-	-	-	-	-	-	-	-	-
天草管内計	-	-	-	-	-	-	-	-	-
全県合計	-	-	-	96.59	44,770	195,372	96.59	44,770	195,372

※資料：森林整備課

15-5 純県分収別立木素材別処分内訳

区分 年度	純県有林				分収林			
	立木処分		素材処分		立木処分		素材処分	
	主伐	間伐	主伐	間伐	主伐	間伐	主伐	間伐
平成12年度	-	1,916	-	4,522	469	1,399	-	7,885
平成13年度	-	850	-	6,272	3,047	3,752	365	2,177
平成14年度	1,212	770	2,067	3,681	4,374	3,865	-	2,674
平成15年度	1,095	3,051	-	6,550	7,224	4,164	-	1,733
平成16年度	803	627	-	5,028	4,508	6,803	-	5,543
平成17年度	-	2,199	-	4,643	7,429	2,769	-	3,443
平成18年度	1,232	1,492	-	5,326	3,509	3,730	-	7,439
平成19年度	813	-	3,784	1,353	15,978	-	-	9,194
平成20年度	-	-	-	5,335	24,956	-	-	5,128
平成21年度	-	-	-	4,560	10,246	-	-	3,294
平成22年度	-	-	-	6,140	27,557	-	-	6,820
平成23年度	-	-	-	8,041	42,027	-	-	3,259
平成24年度	2,132	-	-	8,650	45,512	-	-	6,916
平成25年度	-	-	-	1,660	45,993	-	-	2,667
平成26年度	8,602	-	1,374	2,842	40,772	-	-	2,763
平成27年度	10,023	-	-	5,778	32,603	-	-	832
平成28年度	9,327	-	-	8,535	25,049	-	-	5,032
平成29年度	20,659	-	-	2,447	38,499	-	-	549
平成30年度	8,694	-	-	3,538	31,105	-	-	1,123
令和元年度	11,984	-	-	4,411	42,923	-	-	82
令和2年度	3,436	-	349	2,974	39,714	-	-	-
令和3年度	3,842	-	165	2,456	33,185	-	425	76
令和4年度	-	-	330	1,816	43,725	-	-	-
令和5年度	-	-	1,149	1,896	37,222	-	-	-
令和6年度	-	-	2,963	1,885	44,770	-	-	-

単位：m³

事業別計				総計	
立木処分		素材処分		主伐	間伐
主伐	間伐	主伐	間伐		
469	3,315	-	12,407	469	15,722
3,047	4,602	365	8,449	3,412	13,051
5,586	4,635	2,067	6,355	7,653	10,990
8,319	7,215	-	8,283	8,319	15,498
5,311	7,430	-	10,571	5,311	18,001
7,429	4,968	-	8,086	7,429	13,054
4,741	5,222	-	12,765	4,741	17,987
16,791	-	3,784	10,547	20,575	10,547
24,956	-	-	10,463	24,956	10,463
10,246	-	-	7,854	10,246	7,854
27,557	-	-	12,960	27,557	12,960
42,027	-	-	11,300	42,027	11,300
47,644	-	-	15,566	47,644	15,566
45,993	-	-	4,327	45,993	4,327
49,374	-	1,374	5,605	50,748	5,605
42,626	-	-	6,610	42,626	6,610
34,376	-	-	13,567	34,376	13,567
59,158	-	-	2,996	59,158	2,996
39,799	-	-	4,662	39,799	4,662
54,907	-	-	4,493	54,907	4,493
43,150	-	349	2,974	43,499	2,974
37,027	-	590	2,532	37,617	2,532
43,725	-	330	1,816	44,055	1,816
37,222	-	1,149	1,896	38,371	1,896
44,770	-	2,963	1,885	47,733	1,885

1 6 林 業 公 社

16-1 市町村別公社分収林契約実績表（累計）

単位：h a

	公有林		私有林					合計
	市町村有林	財産区有林	個人有	共有林	会社有林	部落有林	その他	
令和2年度	1,041.37	733.87	4,285.49	2,178.80	592.62	-	249.86	9,082.01
令和3年度	1,041.37	733.87	4,285.49	2,178.80	592.62	-	249.86	9,082.01
令和4年度	1,041.37	733.87	4,222.19	2,178.80	592.62	-	249.86	9,018.71
令和5年度	1,041.37	726.94	4,222.19	2,178.80	592.62	-	249.86	9,011.78
令和6年度	1,041.37	726.94	4,194.25	2,157.94	592.62	-	249.86	8,962.98
熊本市	-	-	-	-	-	-	-	-
熊本管内計	-	-	-	-	-	-	-	-
宇土市	-	-	43.02	14.13	-	-	4.22	61.37
宇城市	12.16	-	52.67	9.38	-	-	6.20	80.41
美里町	-	-	21.32	-	3.68	-	-	25.00
宇城管内計	12.16	-	117.01	23.51	3.68	-	10.42	166.78
荒尾市	-	-	-	-	-	-	-	-
玉名市	-	-	-	-	-	-	-	-
玉東町	-	-	-	-	-	-	-	-
南関町	-	-	-	-	-	-	-	-
長洲町	-	-	-	-	-	-	-	-
和水町	-	-	-	-	-	-	-	-
玉名管内計	-	-	-	-	-	-	-	-
山鹿市	-	77.74	125.93	2.65	0.40	-	-	206.72
山鹿管内計	-	77.74	125.93	2.65	0.40	-	-	206.72
菊池市	18.93	-	7.23	-	-	-	-	26.16
合志市	-	-	-	-	-	-	-	-
大津町	-	-	10.85	-	-	-	27.03	37.88
菊陽町	-	-	-	-	-	-	-	-
菊池管内計	18.93	-	18.08	-	-	-	27.03	64.04
阿蘇市	-	-	-	-	-	-	-	-
南小国町	-	-	-	-	-	-	-	-
小国町	-	-	-	-	-	-	-	-
小産山村	-	-	-	-	-	-	-	-
高森町	-	-	301.63	17.46	2.28	-	5.74	327.11
南小国町	-	-	-	-	-	-	-	-
南阿蘇村	-	-	-	-	-	-	-	-
西原村	33.19	-	-	-	-	-	-	33.19
阿蘇管内計	33.19	-	301.63	17.46	2.28	-	5.74	360.30
御船町	22.15	-	55.66	24.20	-	-	-	102.01
嘉島町	-	-	-	-	-	-	-	-
益城町	56.26	-	3.12	10.25	-	-	-	69.63
甲佐町	-	-	4.77	2.73	-	-	-	7.50
山都町	29.11	-	32.30	9.21	-	-	-	70.62
上益城管内計	107.52	-	95.85	46.39	-	-	-	249.76
八代市	243.81	13.26	1,194.48	1,210.89	303.10	-	-	2,965.54
氷川町	-	-	-	-	-	-	-	-
八代管内計	243.81	13.26	1,194.48	1,210.89	303.10	-	-	2,965.54

単位：h a

	公有林		私有林					合計
	市町村有林	財産区有林	個人有	共有林	会社有林	部落有林	その他	
水 俣 市	-	-	23.66	13.80	-	-	-	37.46
芦 北 町	5.11	-	227.06	12.75	12.61	-	-	257.53
津 奈 木 町	-	-	-	-	-	-	-	-
芦 北 管 内 計	5.11	-	250.72	26.55	12.61	-	-	294.99
人 吉 市	-	242.22	78.57	8.93	-	-	26.50	356.22
錦 町	73.92	-	-	-	-	-	-	73.92
多 良 木 町	76.58	6.12	284.83	19.44	-	-	-	386.97
湯 前 町	-	-	15.86	-	-	-	-	15.86
水 上 村	11.66	-	174.56	16.53	-	-	42.25	245.00
相 良 村	-	-	192.94	107.08	-	-	-	300.02
五 木 村	-	-	301.17	199.33	130.82	-	-	631.32
山 江 村	-	-	93.60	109.82	56.62	-	8.50	268.54
球 磨 村	151.95	-	62.74	231.10	25.22	-	5.21	476.22
あ さ ぎ り 町	-	-	20.08	44.17	-	-	-	64.25
球 磨 管 内 計	314.11	248.34	1,224.35	736.40	212.66	-	82.46	2,818.32
上 天 草 市	-	17.23	87.58	10.71	-	-	18.14	133.66
天 草 市	306.54	198.28	734.76	83.38	57.89	-	106.07	1,486.92
苓 北 町	-	172.09	43.86	-	-	-	-	215.95
天 草 管 内 計	306.54	387.60	866.20	94.09	57.89	-	124.21	1,836.53
全 県 合 計	1,041.37	726.94	4,194.25	2,157.94	592.62	-	249.86	8,962.98

※資料：（公社）熊本県林業公社

16-2 市町村別・樹種別公社造林実績表

単位：h a

	計画	実績	樹種別面積		
			スギ	ヒノキ	その他
令和2年度	-	-	-	-	-
令和3年度	5.00	5.00	5.00	-	-
令和4年度	5.00	6.39	6.39	-	-
令和5年度	5.00	5.11	5.11	-	-
令和6年度	-	-	-	-	-
熊本市計					
宇土市計					
宇城管内計					
荒尾市計					
玉名管内計					
山鹿管内計					
菊池管内計					
阿蘇管内計					
御船町					
嘉島町					
益城町					
甲佐町					
山都町					
上益城管内計					
八代市計					
氷川町					
八代管内計					
水俣市計					
芦北町					
津奈木町					
芦北管内計					

単位：h a

	計画	実績	樹種別面積		
			スギ	ヒノキ	その他
人吉市					
錦町					
多良木町					
湯前町					
水上村					
相良村					
五木村					
山江村					
球磨村					
あさぎり町					
球磨管内計					
上天草市					
天草市					
苓北町					
天草管内計					
全 県 合 計					

資料：（公社）熊本県林業公社

※ 林業公社の造林面積は、台風被害跡地等への改植であり、平成10年度以降は、新規契約の造林はない。（平成30年度以降は、『花粉発生源対策促進事業』の一貫作業（伐採＋植栽）による植替え。）

17 その他

17-1 振興山村一覽

市町村名	旧市町村名	指定年月日
山鹿市	岳間村	昭和47年2月3日
〃	内田村	42.12.15
菊池市	龍門村	47.2.3
菊池郡 大津町	瀬田村	45.12.24
阿蘇市	中通村	47.2.3
〃	古城村	47.2.3
阿蘇郡 小国町	小国町	41.3.31
〃 南小国町	南小国村	41.12.20
〃 産山村	産山村	43.12.28
〃 高森町	草部村	42.12.15
〃 西原村	河原村	44.12.27
〃 南阿蘇村	久木野村	45.12.24
上益城郡 山都町	小峰村	41.3.31
〃 山都町	白糸村	43.12.28
〃 甲佐町	宮内村	47.2.3
八代市	柿迫村	44.12.27
〃	栗木村	〃
〃	仁田尾村	〃
〃	葉木村	〃
〃	樅木村	〃
〃	椎原村	〃
〃	久連子村	〃
〃	下岳村	〃
〃	河俣村	47.2.3
〃	下松求麻村	45.12.24
〃	百済来村	〃
水俣市	久木野村	47.2.3
芦北郡 芦北町	大野村	43.12.28
〃 〃	吉尾村	〃

市町村名	旧市町村名	指定年月日
球磨郡 水上村	水上村	昭和 44 . 12 . 27
〃 五木村	五木村	43 . 12 . 28
〃 山江村	山江村	44 . 12 . 27
〃 球磨村	一勝地村	41 . 12 . 20
〃 〃	渡村	〃
〃 〃	神瀬村	〃
〃 あさぎり町	上村	45 . 12 . 24
〃 多良木町	久米村	44 . 12 . 27
〃 相良村	四浦村	45 . 12 . 24
天草市	栢宇土村	55 . 4 . 1
〃	二浦村	〃
〃	福連木村	〃
〃	下田村	〃
上天草市	教良木河内村	〃

17-2 過疎公示地域の推移

市町村名		S45～S54 過疎地域対策 緊急措置法	S55～H元 過疎地域振興 特別措置法	H2～H11 過疎地域活性化 特別措置法	H12～H21 過疎地域自立促進 特別措置法	H22～R2 過疎地域自立促進 特別措置法	R3～R12 過疎地域の持続的発展の 支援に関する特別措置法
熊本市	熊本市						
	城南町						
	富合町						
	植木町						
八代市	八代市						
	坂本村	○	○	○	○	△(旧坂本村、東陽村、泉村の区域)	△ (旧坂本村、鏡町、東陽村、泉村の区域)
	千丁町						
	鏡町						
東陽村	○	○	○	○			
	泉村	○	○	○	○		
人吉市	吉市						○
荒尾市	荒尾市						
水俣市	水俣市			○	○	○	○
玉名市	玉名市						
	岱明町						
	横島町	○					△ (旧天水町の区域)
山鹿市	山鹿市						
	鹿北町	○	○	○	○	△	△
	菊鹿町	○	○	○	○		
	鹿本町	○	○	○	○		
鹿央町	○	○	○	○			
菊池市	菊池市						
	七城町		○	○			△ (旧旭志村の区域)
	旭志村	○	○				
泗水町							
宇土市	宇土市						
上天草市	上天草市						
	大矢野町	○	○	○	○	○	○
	松島町	○					
	姫戸町	○	○	○	○		
龍ヶ岳町	○		○	○			
宇城市	宇城市						
	三角町		○	○	○	△ (旧三角町の区域)	△ (旧三角町、豊野町の区域)
	不知火町						
	松橋町	○					
小川町	○						
阿蘇市	阿蘇市						
	一の宮町		○	○		△ (旧波野村の区域)	○
	阿蘇町						
波野村	○	○	○	○			
合志市	合志市						
	西合志町						
天草市	天草市						
	本渡市						
	牛深市	○	○	○	○	○	○
	有明町	○	○	○	○		
	栖本町	○	○	○	○		
	倉岳町	○	○	○	○		
	御所浦町	○	○	○	○		
	新和町	○	○	○	○		
	五和町	○	○	○	○		
河浦町	○	○	○	○			
天草町	○	○	○	○			
美里町	美里町						
	中央町	○	○	○	○	○	○
	砥用町	○	○	○	○		
玉東町	玉東町						
南関町	南関町	○	○	○	○	○	○
長洲町	長洲町						
和水町	和水町						
	菊水町	○	○	○	○	○	○
	三加和町	○	○	○	○		○
大津町	大津町						
菊陽町	菊陽町						

市町村名	S45～S54 過疎地域対策 緊急措置法	S55～H元 過疎地域振興 特別措置法	H2～H11 過疎地域活性化 特別措置法	H12～H21 過疎地域自立促進 特別措置法	H22～R2 過疎地域自立促進 特別措置法	R3～R12 過疎地域の持続的発展の 支援に関する特別措置法
南小国町	○	○	○	○	○	○
小国町	○	○	○	○	○	○
産山村	○	○	○	○	○	○
高森町	○	○	○	○	○	○
西原村	○	○	○			
南阿蘇村	白水村	○	○	○	△	○
	久木野村	○	○	○		
	長陽村					
御船町	○	○				
嘉島町						
益城町						
甲佐町	○	○	○	○	○	○
山都町	矢部町	○	○	○	○	○
	清和村	○	○	○		
	蘇陽町	○	○	○		
氷川町						△ (旧竜北町の区域)
芦北町	田浦町		○	○	○	○
	芦北町	○	○	○		
津奈木町	○	○	○	○	○	○
錦町	○	○				
多良木町	○	○	○	○	○	○
湯前町	○	○	○	○	○	○
水上村	○	○	○	○	○	○
相良村	○	○	○	○	○	○
五木村	○	○	○	○	○	○
山江村	○	○	○	○	○	○
球磨村	○	○	○	○	○	○
あさぎり町	上村		○	○	○	○
	免田町					
	岡原村			○		
	須恵村	○	○	○		
深田村	○	○	○	○		
苓北町	○	○	○			○
団体数	55	54	54	27(2)	27(5)	32(9)

※令和4年4月1日時点

※△は市町村の一部の区域が過疎地域とみなされる市町村

※団体数には、市町村の一部の区域が過疎地域とみなされる市町村の数も合算されており、()には当該市町村数を内数で記載している。

17-3 離島振興地域

市町村名	島名	指定年月日
天草市	横島	S28.10.26
	横浦島	〃
	牧島	〃
	御所浦島	〃
上天草市	湯島	〃
	中島	〃

17-4 半島振興対策実施地域

地域	市町村名	指定年月日
宇土天草地域	天草市のうち 旧本渡市	S61.3.31
	〃 旧牛深市	〃
	〃 旧有明町	〃
	〃 旧栖本町	〃
	〃 旧倉岳町	〃
	〃 旧新和町	〃
	〃 旧五和町	〃
	〃 旧河浦町	〃
	〃 旧天草町	〃
	宇土市	〃
	上天草市のうち 旧大矢野町	〃
	〃 旧松島町	〃
	〃 旧姫戸町	〃
	〃 旧龍ヶ岳町	〃
	宇城市のうち 旧三角町	〃
	〃 旧不知火町	〃
	荅北町	〃

発 行 者:熊本県
所 属:農林水産政策課
発行年度:令和8年度(2026年度)