

令和6年度(2024年度)版

熊 本 県 税 務 統 計 書

熊 本 県 税 務 課

## 目 次

第 1 県税の概況	1
1. 主要税目別調定状況の概要	2
2. 令和 6 年度税制改正の動向	3
3. 県で定めた税について	4
第 2 税務機構等に関する調	7
4. 熊本県税務機構図	8
5. 県央広域本部税務部等所在地・管轄区域一覧	9
6. 税務職員数一覧表	11
7. 税務職員数推移調	12
第 3 県財政に関する調	14
8. 令和 6 年度財政内訳（一般会計決算額）	15
9. 歳入構成比の変遷	15
10. 令和 6 年度歳入歳出決算額調（一般会計）	16
11. 県歳入歳出決算額累年比較（一般会計）	18
(1) 歳 入	18
(2) 歳 出	20
第 4 県税の調定収入等に関する調	22
12. 令和 6 年度県税調定額の内訳（現年度）	23
13. 令和 6 年度県税調定収入等調（税目別）	24
14. 県税収入の変遷	26
15. 県税税目別調定収入額累年比較	28
16. 令和 6 年度県税徴収段階別に関する調（税目別）	38
17. 令和 6 年度県税滞納繰越額に関する調（税目別）	42
18. 令和 6 年度県税不納欠損額調	44
19. 令和 6 年度県税滞納処分の停止状況調	46
20. 令和 6 年度差押財産の整理状況調	48
21. 令和 6 年度過誤納金及び還付加算金に関する調	50
22. 令和 6 年度税外収入額表	52
第 5 課税状況等に関する調	55
23. 個人県民税に関する調	56
(1) 所管別	56
(2) 市町村別	58
24. 法人の県民税に関する調	60
25. 利子割額に関する調	61
26. 利子割の特別徴収義務者等に関する調	62
27. 個人の事業税に関する調	64
(1) 種別所得金額に関する調	64
(2) 分割個人の所得金額に関する調	68
(3) 所得階層別に関する調	68

	(4) 事業専従者に関する調	69
28.	法人の事業税に関する調	72
	(1) 事業税額等に関する調	72
	(2) 所得階層別に関する調	74
	(3) 資本金別法人数に関する調	74
	(4) 非課税事業に関する調	76
	(5) 分割法人に関する調	78
29.	地方消費税に関する調	81
30.	不動産取得税に関する調	82
	(1) 年次別調定額一覧表	82
	(2) 家屋の価格段階別に関する調	83
	(3) 土地の価格段階別に関する調	85
31.	県たばこ税に関する調	86
32.	ゴルフ場利用税に関する調	86
33.	自動車税種別割に関する調	87
	(参考) 自動車台数の推移 (賦課期日現在)	92
34.	軽油引取税に関する調	93
35.	免税証交付状況に関する調 (業種別)	94
36.	鉦区税に関する調	95
37.	狩猟税に関する調	96
38.	自動車税環境性能割に関する調	98
	(1) 新車に関する調	98
	(2) 中古車に関する調	99
	(3) 取得価額段階別に関する調	100
39.	産業廃棄物税に関する調	104
第6	徴税費に関する調	105
40.	徴税費に関する調	106
第7	参考資料	107
41.	令和6年度個人県民税配当割の市町村交付金に関する調	108
42.	令和6年度個人県民税株式等譲渡所得割の市町村交付金に関する調	109
43.	令和6年度県民税利子割の市町村交付金に関する調	110
44.	令和6年度地方消費税の市町村交付金に関する調	111
45.	令和6年度ゴルフ場利用税の市町村交付金に関する調	112
46.	令和6年度自動車税環境性能割の市町村交付金に関する調	113
47.	令和6年度軽油引取税の指定市交付金に関する調	114
48.	令和6年度法人事業税の市町村交付金に関する調	115
49.	県民一人当たり税負担額	116
50.	租税負担額調	118
	(1) 全国	118
	(2) 熊本県	118
51.	争訟に関する調	120
	(1) 不服申立件数及び処理状況	120

(2) 訴訟に関する調	120
52. 熊本県税特別措置条例による県税の課税免除額調	121
53. 令和6年度都道府県税決算（見込）額調	122
54. 経済動向と県税収入年度別比較	130
55. 熊本県租税教育のあゆみ	132
56. 市町村別自動車保有台数（軽自動車を除く）	136

# 第1 県税の概況

## 1 主要税目別調定状況の概要

令和6年度の県税調定額（現年度分）は、1,659億5千2百万円、対前年度比97.7%で40億円弱の減となった。これを税目別にみると、法人事業税(108.2%)、不動産取得税(129.7%)、自動車税環境性能割(111.7%)等の税目で前年度を上回り、個人県民税(98.5%)、自動車税種別割(99.8%)、軽油引取税(97.3%)等の税目が前年度を下回っている。

### (1) 個人県民税

均等割超過課税の終了による減少及び所得割定額減税の実施により、対前年度比98.5%と下回った。

### (2) 法人県民税

納税義務者数及び企業所得の増加により、対前年度比103.8%と上回った。

### (3) 個人事業税

対前年度比100.2%と横ばいで推移した。

### (4) 法人事業税

企業所得の増加により、対前年度比108.2%と上回った。

### (5) 地方消費税

設備投資等による還付額の増加により、対前年度比73.5%と下回った。

### (6) 不動産取得税

大型物件の課税増により、対前年度比129.7%と上回った。

### (7) 県たばこ税

たばこの売渡本数の減少により、対前年度比98.1%と下回った。

### (8) ゴルフ場利用税

ゴルフ場利用者数の減少により、対前年度比97.9%と下回った。

### (9) 自動車税種別割

対前年度比99.8%と横ばいで推移した。

### (10) 自動車税環境性能割

半導体不足の緩和に伴う取得台数の増加により、対前年度比111.7%と上回った。

### (11) 軽油引取税

軽油需要の減少により、対前年度比97.3%と下回った。

## 2 令和6年度税制改正の動向

令和6年度税制改正での県税に関する主な改正点は、次のとおりです。

### 1 法人事業税の見直し

(1) 外形標準課税の適用対象法人の見直し（令和7年4月1日以後に開始する事業年度から）  
前事業年度に外形標準課税の対象であった法人であって、当該事業年度に資本金1億円以下で、資本金と資本剰余金の合計額が10億円を超えるものは、外形標準課税の対象とされることとなりました。

改正法の公布日（令和6年3月30日）前に外形標準課税の対象であった法人が、施行日までの間に減資（“駆け込み減資”）を行った場合に、上記基準に該当するときは外形標準課税の対象とされることとなりました。

(2) 外形標準課税の適用対象法人の見直し（令和8年4月1日以後に開始する事業年度から）  
資本金と資本剰余金の合計額が50億円を超える法人等の100%子法人等のうち、資本金1億円以下で、資本金と資本剰余金の合計額が2億円を超えるものは、外形標準課税の対象とされることとなりました。

当該改正により、新たに外形標準課税の対象となる法人には税負担の激変緩和措置を講じることとなりました。

### 2 不動産取得税の特例措置の適用期限の延長

以下の特例措置が延長されました。

	特例措置の内容	期限 (改正前)	期限 (改正後)
1	独立行政法人都市再生機構等が売り渡す新築住宅について、住宅が新築された日から1年（本則6ヶ月）を経過して、使用又は譲渡が行われていない場合においては、1年を経過した日において住宅の取得がなされたものとみなし、当該住宅の所有者を取得者とみなして課税を行う特例	R6. 3. 31	R8. 3. 31
2	土地取得の日から3年又は4年以内（本則2年以内）に、当該土地の上に特例適用住宅が新築された場合、当該土地の取得に対して課する不動産取得税について減額及び徴収猶予を適用する特例		
3	認定長期優良住宅である住宅の新築を行った場合の不動産取得税の課税標準の算定について、1,300万円（本則1,200万円）を価格から控除する特例		
4	住宅及び土地に係る不動産取得税の税率を100分の4から100分の3とする特例		R9. 3. 31

### 3 軽油引取税の特例措置の適用期限の延長

・船舶や農林業等の動力源に供する軽油の引取りに係る課税免除の特例措置の適用期限が令和9年3月31日まで延長されました。

・ただし、専らレクリエーションの用（レクリエーションに関する事業の用を除く。）に供する船舶に係る軽油の引取りに係る課税免除の特例措置については、令和7年3月31日で廃止されました。

### 3 県で定めた税について

※社会経済情勢の変化等が考えられることから、5年毎を目途として、この条例の規定について検討を加え、その結果に基づいて必要な措置を講ずることとされています。

#### 1 水とみどりの森づくり税

目的	水とみどりの森づくり税は、森林の現状を県民の皆様に御理解いただき、森林の持つ水源かん養、山地災害の防止などの公益的機能の維持増進を図るための税です。																				
課税方式	個人県民税及び法人県民税の均等割の超過課税(上乘せ)方式																				
納税義務者	県内に住所等がある個人と事業所等がある法人で県民税均等割が課税されている方。																				
税率	<p>個人: 年額500円          ※ 個人県民税均等割額1,000円(標準税率)に上乘せします。</p> <p>法人: 法人県民税均等割(標準税率・年額)の5%相当額          ※ 平成17年4月1日以後に終了する事業年度から法人県民税均等割額(標準税率)に上乘せします。</p> <table border="1"> <thead> <tr> <th rowspan="2">資本金等の額の区分</th> <th colspan="2">法人県民税均等割額</th> </tr> <tr> <th>標準税率(年額)</th> <th>水とみどりの森づくり税(年額)</th> </tr> </thead> <tbody> <tr> <td>① 50億円超(保険業法に規定する相互会社以外の法人で資本金の額又は出資金の額を有しないもの及び均等割のみを課される公共法人等を除く。②から④までにおいて同じ。)</td> <td>800,000円</td> <td>40,000円</td> </tr> <tr> <td>② 10億円超 50億円以下</td> <td>540,000円</td> <td>27,000円</td> </tr> <tr> <td>③ 1億円超 10億円以下</td> <td>130,000円</td> <td>6,500円</td> </tr> <tr> <td>④ 1千万円超 1億円以下</td> <td>50,000円</td> <td>2,500円</td> </tr> <tr> <td>⑤ 上記以外の法人</td> <td>20,000円</td> <td>1,000円</td> </tr> </tbody> </table> <p>※ 「資本金等の額」とは、法人が株主等から出資を受けた金額として法人税法施行令で定める額をいいます(保険業法に規定する相互会社にあつては、純資産額として地方税法施行令で定めるところにより算定した金額)。</p>	資本金等の額の区分	法人県民税均等割額		標準税率(年額)	水とみどりの森づくり税(年額)	① 50億円超(保険業法に規定する相互会社以外の法人で資本金の額又は出資金の額を有しないもの及び均等割のみを課される公共法人等を除く。②から④までにおいて同じ。)	800,000円	40,000円	② 10億円超 50億円以下	540,000円	27,000円	③ 1億円超 10億円以下	130,000円	6,500円	④ 1千万円超 1億円以下	50,000円	2,500円	⑤ 上記以外の法人	20,000円	1,000円
	資本金等の額の区分		法人県民税均等割額																		
標準税率(年額)		水とみどりの森づくり税(年額)																			
① 50億円超(保険業法に規定する相互会社以外の法人で資本金の額又は出資金の額を有しないもの及び均等割のみを課される公共法人等を除く。②から④までにおいて同じ。)	800,000円	40,000円																			
② 10億円超 50億円以下	540,000円	27,000円																			
③ 1億円超 10億円以下	130,000円	6,500円																			
④ 1千万円超 1億円以下	50,000円	2,500円																			
⑤ 上記以外の法人	20,000円	1,000円																			
納税方法	<p>個人: 市町村による普通徴収          給与所得者は事業主による特別徴収          法人: 申告納付</p> <pre>         graph TD             subgraph Individual [個人]                 SO[自営業者等]                 GSO[給与所得者]             end             subgraph Corporate [法人]                 F[法人]             end             SO --&gt; NT[納税通知]             SO --&gt; N[納税]             GSO --&gt; G[給与]             G --&gt; S[事業主]             S --&gt; T[税]             F --&gt; SN[申告納付]             N --&gt; M[市町村]             T --&gt; M             SN --&gt; P[均等割額 × 5%]             M --&gt; 払込  P             P --&gt; C[県]             style M fill:#fff,stroke:#000             style C fill:#fff,stroke:#000         </pre>																				
税の使いみち	<ul style="list-style-type: none"> <li>・水源涵養機能などを発揮するための森林づくり</li> <li>・森林の重要性を伝え、森林を守り育てるための担い手の育成</li> <li>・森林と木材を活かした地域・景観づくり</li> </ul> <p style="text-align: right;">など</p>																				

## 2 産業廃棄物税

循環型社会の形成に向け、産業廃棄物の排出の抑制及び再利用、再生利用その他適正な処理の促進に関する施策に要する費用に充てられる目的税です。

### ▶ 納める人

- 産業廃棄物の埋立処分を最終処分業者に委託した排出事業者・中間処理業者の方が負担する税金で、最終処分業者(特別徴収義務者)が県に代わって徴収し、県に納めます(申告納入)。\* 産業廃棄物の最終処分を市町村や一部事務組合が管理運営する一般廃棄物最終処分場において行う場合も含まれます。
- 事業者自ら排出した産業廃棄物を、自己設置の最終処分場に埋立処分する場合には、自ら県に納めることになります(申告納付)。

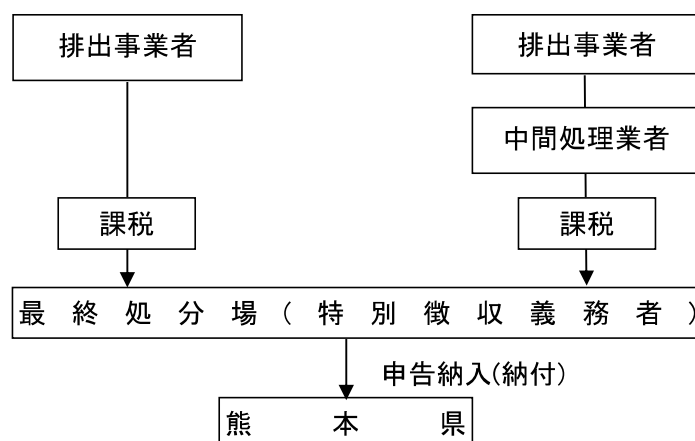

### ▶ 納める額

産業廃棄物1トンにつき1,000円

産業廃棄物の重量の測定が困難な場合は、換算係数で換算した重量となります。

### ▶ 申告と納税

年4回県に申告し、納めることになっています。

対象期間	申告納期限
1月1日から3月31日まで	4月末日
4月1日から6月30日まで	7月末日
7月1日から9月30日まで	10月末日
10月1日から12月31日まで	翌年1月末日

## 3 法人県民税法人税割の税率の特例

①少子化対策・高齢者福祉施策の推進②産業の振興③人材の育成・確保に必要な財源を確保するための法人県民税法人税割の超過課税です。

### ▶ 納める人

- 資本金の額若しくは出資金の額が1億円超又は法人税の額が年1,000万円超の法人等

### ▶ 税率

1.8%(標準税率1%、特例分0.8%)



## 第2 税務機構等に関する調

4 熊本県税務機構図(令和6年(2024年)4月1日現在)

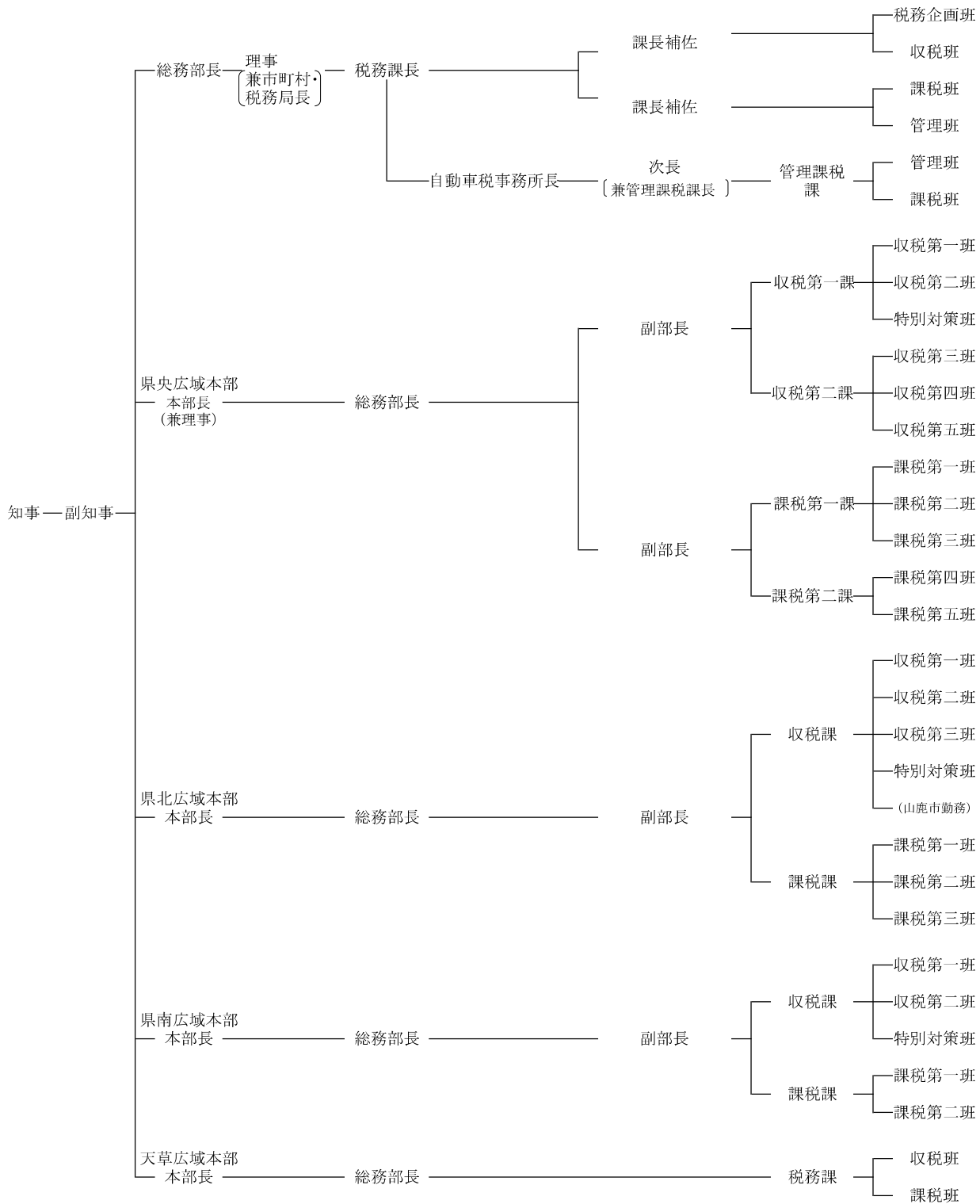

※税務窓口のみ



5 県央広域本部税務部等所在地・管轄区域一覧

名 称	所 在 地	管 轄 区 域	電 話 番 号
総務部 市町村・税務課	〒862-8570 熊本市中央区水前寺 6丁目18-1 (熊本県庁本館3階)		(096) 383-1111(代) 333-2098(税務企画班) 2099(収税班) 2100(課税班) 2101(管理班)
県央広域本部 総務課 収税第一課 収税第二課 課税第一課 課税第二課	〒862-8571 熊本市中央区水前寺 6丁目18-1 (熊本県庁新館1階)	熊本市 宇土市 宇城市 下益城郡(美里町) 上益城郡(御船町 嘉島町 益城町 甲佐町 山都町) 県下一円(法人二税・県民税利子割・県民税配当割・県民税株式等譲渡所得割・地方消費税・県たばこ税・ゴルフ場利用税・鉾区税)	(096) 333-3200(代)
県北広域本部 総務部 収税課 総務部 課税課	〒861-1331 菊池市隈府1272-10	荒尾市 玉名市 山鹿市 菊池市 阿蘇市 合志市 玉名郡(玉東町 和水町 南関町 長洲町) 菊池郡(大津町 菊陽町) 阿蘇郡(南小国町 小国町 産山村 高森町 南阿蘇村 西原村)	(0968) 25-4272(収税課) 25-4124(課税課)
県南広域本部 総務部 収税課 総務部 課税課	〒866-8555 八代市西片町1660	八代市 人吉市 水俣市 八代郡(氷川町) 芦北郡(芦北町 津奈木町) 球磨郡(錦町 あさぎり町 多良木町 湯前町 水上村 相良村 五木村 山江村 球磨村)	(0965) 33-2184(収税課) 33-3180(課税課)
天草広域本部 総務部 税務課	〒863-0013 天草市今釜新町3530	天草市 上天草市 天草郡(苓北町)	(0969) 22-4370(収税班) 22-4239(課税班)
自動車税事務所	〒862-0901 熊本市東区東町 4丁目14-37	県下一円(自動車種別割・環境性能割)	(096) 368-4020(代)
宇城地域振興局 総務振興課	〒869-0532 宇城市松橋町久具 400-1	窓口のみ	(0964) 32-1330(直)
玉名地域振興局 総務振興課	〒865-0016 玉名市岩崎1004-1	窓口のみ	(0968) 74-2133(直)

名 称	所 在 地	管 轄 区 域	電 話 番 号
鹿本地域振興局 総務振興課	〒861-0592 山鹿市山鹿978(山鹿 市役所内)	窓口のみ	(0968) 44-2132(直)
阿蘇地域振興局 総務振興課	〒869-2612 阿蘇市一の宮町宮地 2402	窓口のみ	(0967) 22-4527(直)
上益城地域振興局 総務振興課	〒861-3206 上益城郡御船町 辺田見396-1	窓口のみ	(096) 282-3419(直)
芦北地域振興局 総務振興課	〒869-5461 芦北郡芦北町芦北 2670	窓口のみ	(0966) 82-2317(直)
球磨地域振興局 総務振興課	〒868-8503 人吉市西間下町86-1	窓口のみ	(0966) 24-5793(直)

## 6 税 務 職 員 数 一 覧

(令和6年(2024年)4月1日現在)

<div style="display: flex; justify-content: space-between;"> <span style="writing-mode: vertical-rl; transform: rotate(180deg);">区分</span> <span>広域本部等</span> </div>	本 庁	県 央	県 北	県 南	天 草	自 動 車 税	計
課 長 ・ 所 長	1					1	2
審 議 員 ・ 首 席 税 務 専 門 員							
課 長 補 佐 ・ 次 長 ・ 課 長	4	4	2	3		1	14
主 幹 (班 長) ・ 主 幹 兼 課 長	2	2	1		1		6
主 幹 ・ 主 幹 兼 班 長	1	13	8	5	2	4	33
班 長							
参 事	6	24	13	9	2	7	61
主 任 主 事 ・ 主 事	6	35 (2)	23 (2)	12	8	5	89 (4)
計	20	78 (2)	47 (2)	29	13	18	205 (4)
総 務 ・ 税 務 企 画	7	2	1	1	1	9	21
収 税	3	39	25 (1)	15	6		88 (1)
課 税	5	37 (2)	21 (1)	13	6	9	91 (3)
管 理	5						5
計	20	78 (2)	47 (2)	29	13	18	205 (4)

(注) ( ) 外書は育休代替職員  
総務部長は除く。

## 7 税務職員数推移調

(令和6年(2024年)4月1日現在)

振興局等	平成27年	平成28年	平成29年	平成30年	令和元年	令和2年	令和3年	令和4年	令和5年	令和6年
本 庁	21	20	19	19	21	25	24	25	23	20
県 央	89 (3)	94 (1)	91	87 (2)	96 (1)	87	86 (2)	84 (2)	79 (2)	78 (2)
県 北	48 (1)	48 (1)	48 (1)	46	47 (2)	46 (1)	45 (2)	45 (2)	44	47 (2)
県 南	29 (2)	29 (1)	32 (2)	29 (3)	31 (2)	33 (3)	30 (1)	30 (1)	29	29
天 草	13 (1)	13	13	13	13	12	13	13	13	13
自動車税	16	19	19	18	18	19 (1)	20 (1)	18 (1)	17	18
計	216 (7)	223 (3)	222 (3)	212 (5)	226 (5)	222 (5)	218 (6)	215 (6)	205 (2)	205 (4)

(注) ( ) 外 書は育休代替職員  
広域本部において、総務部長を除く



### 第3 県財政に関する調

## 8 令和6年度財政内訳(一般会計決算額)

歳入

歳出

(単位:億円)

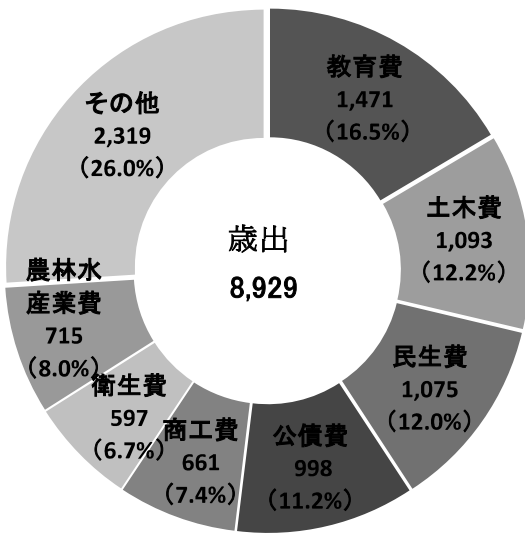
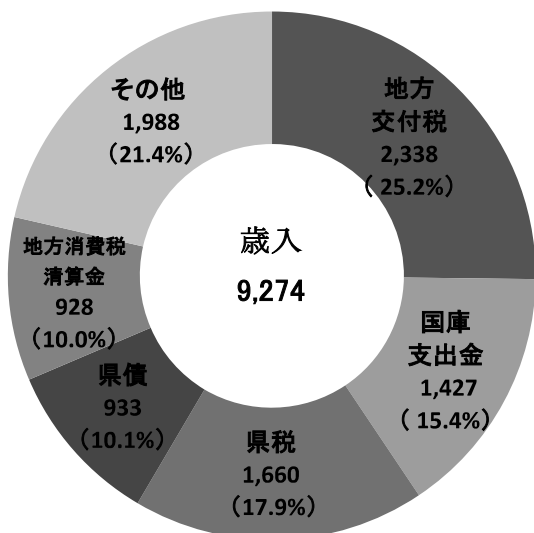

## 9 歳入構成比の変遷

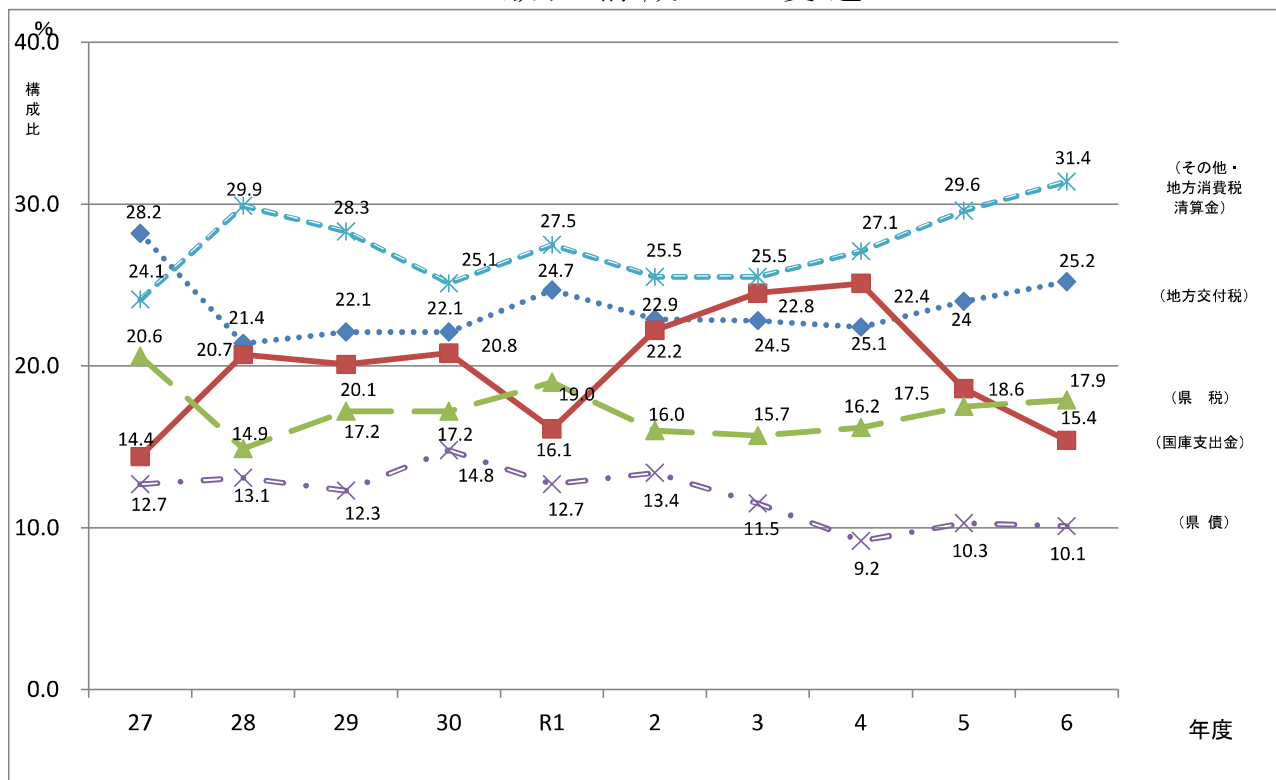

## 10 令和6年度歳入歳出

## (1) 歳入

(単位：千円、%)

区 分 科 目	予 算 現 額	調 定 額	収 入 済 額	収 入 済 額 構 成 比
県 税	161,924,841	167,655,067	165,991,502	17.9
地方消費税清算金	92,755,600	92,785,303	92,785,303	10.0
地 方 譲 与 税	40,058,950	40,290,521	40,290,521	4.3
地方特例交付金	4,629,712	4,629,712	4,629,712	0.5
地 方 交 付 税	231,926,712	233,817,768	233,817,768	25.2
交 通 安 全 対 策 特 別 交 付 金	229,448	240,860	240,860	0.0
分担金及び負担金	5,501,610	5,092,326	4,939,652	0.5
使用料及び手数料	8,963,297	8,903,550	8,888,318	1.0
国 庫 支 出 金	236,853,641	142,692,744	142,669,867	15.4
財 産 収 入	1,948,116	1,982,873	1,982,855	0.2
寄 附 金	905,024	916,742	916,742	0.1
繰 入 金	27,580,720	26,895,527	26,895,527	2.9
繰 越 金	42,790,495	42,790,496	42,790,496	4.6
諸 収 入	69,402,811	68,028,016	67,244,278	7.3
県 債	155,946,322	93,337,919	93,337,919	10.1
歳 入 合 計	1,081,417,423	930,059,425	927,421,319	100.0

※各項目の計数は、表示単位未満を四捨五入したものであり、その内訳は合計と一致しない場合があります。

## 決算額調（一般会計）

### (2) 歳出

(単位：千円、%)

科目 \ 区分	予算現額	支出済額	支出済額 構成比	予算現額と支出 済額との差引額
議会費	2,022,209	1,936,773	0.2%	85,436
総務費	68,481,665	62,610,087	7.0%	5,871,578
民生費	117,737,035	107,481,658	12.0%	10,255,377
衛生費	66,538,411	59,734,137	6.7%	6,804,275
労働費	4,112,495	2,788,519	0.3%	1,323,976
農林水産業費	121,175,470	71,481,432	8.0%	49,694,038
商工費	73,059,471	66,141,699	7.4%	6,917,772
土木費	184,782,336	109,336,021	12.2%	75,446,314
警察費	44,354,872	42,831,917	4.8%	1,522,955
教育費	153,444,606	147,053,322	16.5%	6,391,284
災害復旧費	52,769,911	29,296,243	3.3%	23,473,668
公債費	99,838,659	99,836,448	11.2%	2,211
諸支出金	93,088,198	92,406,796	10.3%	681,402
予備費	12,086		0.0%	12,086
歳出合計	1,081,417,423	892,935,052	100.0%	188,482,371

※各項目の計数は、表示単位未満を四捨五入したものであり、その内訳は合計と一致しない場合があります。

## 11 県歳入歳出

## (1) 歳入

区 分	令和2年度			令和3年度		
	決算額	構成比	対前年 比	決算額	構成比	対前年 比
県 税	154,442,441	16.0	97.7	167,622,517	15.7	108.5
地方消費税清算金	76,695,984	8.0	122.0	83,301,883	7.8	108.6
地方譲与税	28,167,264	2.9	93.8	31,048,569	2.9	110.2
地方特例交付金	957,330	0.1	42.4	950,930	0.1	99.3
地方交付税	220,277,218	22.9	107.1	244,278,449	22.8	110.9
交通安全対策 特別交付金	332,383	0.0	105.6	311,778	0.0	93.8
分担金及び負担金	4,979,355	0.5	98.9	4,338,938	0.4	87.1
使用料及び手数料	9,281,643	1.0	95.1	9,179,300	0.9	98.9
国庫支出金	214,030,449	22.2	159.5	261,667,521	24.5	122.3
財産収入	1,657,958	0.2	33.9	1,869,894	0.2	112.8
寄 附 金	888,381	0.1	143.4	520,235	0.0	58.6
繰 入 金	17,926,829	1.9	55.9	12,064,038	1.1	67.3
繰 越 金	22,084,106	2.3	92.4	36,576,917	3.4	165.6
諸 収 入	82,860,732	8.6	144.2	93,189,955	8.7	112.5
県 債	128,738,670	13.4	121.2	122,583,769	11.5	95.2
総 額	963,320,743	100.0	115.6	1,069,504,691	100.0	111.0

決算額累年比較（一般会計）

（単位：千円、％）

令和4年度			令和5年度			令和6年度		
決算額	構成比	対前年比	決算額	構成比	対前年比	決算額	構成比	対前年比
169,170,291	16.2	100.9	169,472,761	17.5	100.2	165,991,502	17.9	97.9
86,338,960	8.3	103.6	85,801,368	8.8	99.4	92,785,303	10.0	108.1
35,457,959	3.4	114.2	35,602,321	3.7	100.4	40,290,521	4.3	113.2
965,368	0.1	101.5	970,504	0.1	100.5	4,629,712	0.5	477.0
233,540,055	22.4	95.6	233,207,008	24.0	99.9	233,817,768	25.2	100.3
278,146	0.0	89.2	251,037	0.0	90.3	240,860	0.0	95.9
4,499,899	0.4	103.7	4,659,160	0.5	103.5	4,939,652	0.5	106.0
9,168,649	0.9	99.9	8,733,664	0.9	95.3	8,888,318	1.0	101.8
261,845,623	25.1	100.1	180,510,714	18.6	68.9	142,669,867	15.4	79.0
1,744,703	0.2	93.3	1,899,976	0.2	108.9	1,982,855	0.2	104.4
556,915	0.1	107.1	1,229,052	0.1	220.7	916,742	0.1	74.6
23,205,689	2.2	192.4	38,134,678	3.9	164.3	26,895,527	2.9	70.5
37,790,802	3.6	103.3	39,930,345	4.1	105.7	42,790,496	4.6	107.2
83,441,553	8.0	89.5	69,855,978	7.2	83.7	67,244,278	7.3	96.3
96,267,393	9.2	78.5	100,177,031	10.3	104.1	93,337,919	10.1	93.2
1,044,272,007	100.0	97.6	970,435,599	100.0	92.9	927,421,319	100.0	95.6

## (2) 歳出

区 分	令和2年度			令和3年度		
	決算額	構成比	対前年 比	決算額	構成比	対前年 比
議 会 費	1,298,269	0.1	98.4	1,260,781	0.1	97.1
総 務 費	44,396,382	4.8	98.5	75,008,465	7.3	169.0
民 生 費	125,510,539	13.5	132.4	110,316,423	10.7	87.9
衛 生 費	88,701,579	9.6	161.3	109,978,527	10.7	124.0
労 働 費	2,481,876	0.3	140.0	2,359,864	0.2	95.1
農 林 水 産 業 費	66,351,363	7.2	98.1	71,160,732	6.9	107.2
商 工 費	92,276,399	10.0	166.2	131,356,188	12.7	142.4
土 木 費	100,546,501	10.8	103.0	112,211,969	10.9	111.6
警 察 費	39,447,895	4.3	96.9	38,354,680	3.7	97.2
教 育 費	137,206,180	14.8	100.7	142,398,199	13.8	103.8
災 害 復 旧 費	40,415,140	4.4	106.7	42,534,437	4.1	105.2
公 債 費	93,967,883	10.1	97.7	94,152,093	9.1	100.2
諸 支 出 金	94,143,821	10.2	115.4	100,621,533	9.8	106.9
予 備 費	-	-	-	-	-	-
そ の 他	-	-	-	-	-	-
前 年 度 繰 越 分	-	-	-	-	-	-
総 額	926,743,827	100.0	114.2	1,031,713,890	100.0	111.3

(単位：千円、%)

令和4年度			令和5年度			令和6年度		
決算額	構成比	対前年比	決算額	構成比	対前年比	決算額	構成比	対前年比
1,299,834	0.1	103.1	1,400,884	0.2	107.8	1,936,773	0.2%	138.3
50,367,534	5.0	67.1	68,229,318	7.4	135.5	62,610,087	7.0%	91.8
105,556,623	10.5	95.7	105,406,816	11.4	99.9	107,481,658	12.0%	102.0
123,296,202	12.3	112.1	74,320,305	8.0	60.3	59,734,137	6.7%	80.4
2,441,589	0.2	103.5	3,516,949	0.4	144.0	2,788,519	0.3%	79.3
66,591,397	6.6	93.6	67,417,043	7.3	101.2	71,481,432	8.0%	106.0
119,077,473	11.9	90.7	74,869,447	8.1	62.9	66,141,699	7.4%	88.3
108,786,576	10.8	96.9	109,405,619	11.8	100.6	109,336,021	12.2%	99.9
40,305,390	4.0	105.1	40,218,745	4.3	99.8	42,831,917	4.8%	106.5
135,362,599	13.5	95.1	138,770,732	15.0	102.5	147,053,322	16.5%	106.0
48,914,833	4.9	115.0	44,577,819	4.8	91.1	29,296,243	3.3%	65.7
101,987,369	10.2	108.3	99,849,358	10.8	97.9	99,836,448	11.2%	100.0
100,354,242	10.0	99.7	99,662,067	10.7	99.3	92,406,796	10.3%	92.7
-	-	-	-	-	-	-	-	-
-	-	-	-	-	-	-	-	-
-	-	-	-	-	-	-	-	-
1,004,341,662	100.0	97.3	927,645,103	100.0	92.4	892,935,052	100.0%	96.3

## 第4 県税の調定収入等に関する調

## 12 令和6年度県税調定額の内訳(現年度)

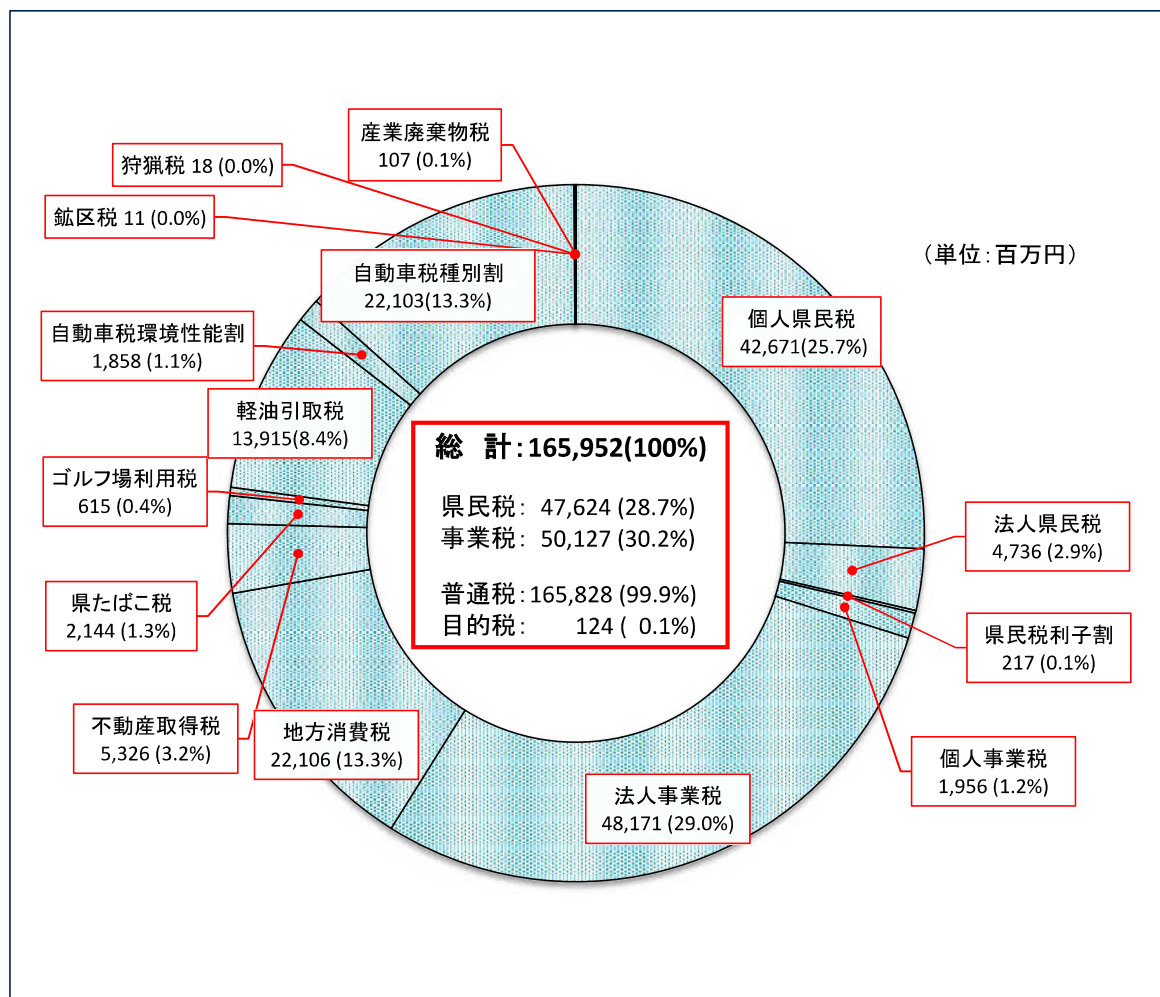

(注)端数処理の関係上、その内訳は合計と一致しない場合がある。

13 令和6年度県税

税目		区分	調定済額(A)		収入額					
			税額	件数	収入済額(B)		過誤納額(C)		正当収入額(D) (B)-(C)	
					税額	件数	税額	件数	税額	件数
県民税	個人	現年度分	42,671,148,856	919,902	42,340,844,638	903,052			42,340,844,638	903,052
		繰越分	1,065,022,089	54,041	338,637,874	18,462			338,637,874	18,462
		計	43,736,170,945	973,943	42,679,482,512	921,514	0	0	42,679,482,512	921,514
	法人	現年度分	4,735,781,800	58,827	4,721,362,464	58,436			4,721,362,464	58,436
		繰越分	19,907,740	600	8,094,606	264			8,094,606	264
		計	4,755,689,540	59,427	4,729,457,070	58,700	0	0	4,729,457,070	58,700
	利子割	現年度分	217,150,327	2,612	217,150,327	2,612			217,150,327	2,612
		繰越分	0	0	0	0			0	0
		計	217,150,327	2,612	217,150,327	2,612	0	0	217,150,327	2,612
事業税	個人	現年度分	1,956,128,400	24,145	1,930,912,439	23,872			1,930,912,439	23,872
		繰越分	70,816,914	516	19,914,735	218			19,914,735	218
		計	2,026,945,314	24,661	1,950,827,174	24,090	0	0	1,950,827,174	24,090
	法人	現年度分	48,170,771,600	29,919	48,054,109,753	29,761			48,054,109,753	29,761
		繰越分	98,079,844	205	34,154,899	91			34,154,899	91
		計	48,268,851,444	30,124	48,088,264,652	29,852	0	0	48,088,264,652	29,852
地方消費税	現年度分	22,105,881,734	14	22,105,881,734	14			22,105,881,734	14	
	繰越分	0	0	0	0			0	0	
	計	22,105,881,734	14	22,105,881,734	14	0	0	22,105,881,734	14	
不動産取得税	現年度分	5,325,881,400	18,440	5,269,625,438	18,256			5,269,625,438	18,256	
	繰越分	81,601,901	374	28,717,885	141			28,717,885	141	
	計	5,407,483,301	18,814	5,298,343,323	18,397	0	0	5,298,343,323	18,397	
県たばこ税	現年度分	2,144,216,570	125	2,144,216,570	125			2,144,216,570	125	
	繰越分	0	0	0	0			0	0	
	計	2,144,216,570	125	2,144,216,570	125	0	0	2,144,216,570	125	
ゴルフ場利用税	現年度分	614,803,475	492	614,803,475	492			614,803,475	492	
	繰越分	0	0	0	0			0	0	
	計	614,803,475	492	614,803,475	492	0	0	614,803,475	492	
軽油引取税	現年度分	13,914,701,067	1,919	13,813,509,513	1,915			13,813,509,513	1,915	
	繰越分	261,064,179	4	261,064,179	4			261,064,179	4	
	計	14,175,765,246	1,923	14,074,573,692	1,919	0	0	14,074,573,692	1,919	
自動車税環境性能割	現年度分	1,857,798,600	22,453	1,857,798,600	22,453			1,857,798,600	22,453	
	繰越分	0	0	0	0			0	0	
	計	1,857,798,600	22,453	1,857,798,600	22,453	0	0	1,857,798,600	22,453	
自動車税種別割	現年度分	22,102,614,868	683,282	22,052,266,790	681,824			22,052,266,790	681,824	
	繰越分	97,792,540	2,808	42,294,698	1,159			42,294,698	1,159	
	計	22,200,407,408	686,090	22,094,561,488	682,983	0	0	22,094,561,488	682,983	
鉦区税	現年度分	11,048,500	170	11,048,500	170			11,048,500	170	
	繰越分	0	0	0	0			0	0	
	計	11,048,500	170	11,048,500	170	0	0	11,048,500	170	
普通税	現年度分	165,827,927,197	1,762,300	165,133,530,241	1,742,982			165,133,530,241	1,742,982	
	繰越分	1,694,285,207	58,548	732,878,876	20,339			732,878,876	20,339	
	計	167,522,212,404	1,820,848	165,866,409,117	1,763,321	0	0	165,866,409,117	1,763,321	

調定収入等調（税目別）

（単位：円、件、％）

不納欠損額(E)		滞納繰越額(F) (A) - (D) - (E)		(F)のうち滞納処分の停止額(G)		調定済額 対前年比	収入済額 対前年比	収入歩合		税 目
税 額	件 数	税 額	件 数	税 額	件 数			(B) — (A)	前年同期	
2,491,718	127	327,812,500	16,723			98.2	98.3	99.2	99.1	個
107,144,420	3,575	619,239,795	32,004			98.4	111.0	31.8	28.2	県
109,636,138	3,702	947,052,295	48,727			98.2	98.4	97.6	97.4	法
98,600	5	14,320,736	386			103.8	103.8	99.7	99.8	法
3,966,496	96	7,846,638	240	834,863	20	88.7	263.5	40.7	13.7	県
4,065,096	101	22,167,374	626	834,863	20	103.8	103.9	99.4	99.3	利
0	0	0	0			273.2	273.2	100.0	100.0	子
0	0	0	0			-	-	-		割
0	0	0	0	0	0	273.2	273.2	100.0	100.0	個
1,542,100	4	23,673,861	269	0	0	100.2	101.2	98.7	97.7	事
4,948,307	35	45,953,872	263	6,449,548	33	95.9	157.0	28.1	17.2	法
6,490,407	39	69,627,733	532	6,449,548	33	100.0	101.6	96.2	94.8	事
1,120,900	2	115,540,947	156	2,096,865	1	108.2	108.0	99.8	99.9	法
34,564,923	33	29,360,022	81	870,945	5	69.2	53.0	34.8	45.4	事
35,685,823	35	144,900,969	237	2,967,810	6	108.0	108.0	99.6	99.7	地
0	0	0	0			73.5	73.5	100.0	100.0	
0	0	0	0							
0	0	0	0	0	0	73.5	73.5	100.0	100.0	消
0	0	56,255,962	184	0	0	129.7	130.1	98.9	98.6	不
1,370,912	11	51,513,104	222	2,237,296	10	74.7	63.3	35.2	41.6	動
1,370,912	11	107,769,066	406	2,237,296	10	128.3	129.4	98.0	97.2	産
0	0	0	0			98.1	98.1	100.0	100.0	た
0	0	0	0			-	-	-		ば
0	0	0	0	0	0	98.1	98.1	100.0	100.0	こ
0	0	0	0			97.9	97.9	100.0	100.0	ゴ
0	0	0	0			-	-	-		ル
0	0	0	0	0	0	97.9	97.9	100.0	100.0	フ
0	0	101,191,554	4			97.3	98.4	99.3	98.2	軽
0	0	0	0			皆増	皆増	100.0		
0	0	101,191,554	4			99.1	100.2	99.3	98.2	油
0	0	0	0			111.7	111.7	100.0	100.0	目
0	0	0	0			-	-			環
0	0	0	0			111.7	111.7	100.0	100.0	割
155,951	8	50,192,127	1,450	620,100	30	99.8	99.9	99.8	99.7	自
4,640,919	152	50,856,923	1,497	13,751,839	411	128.5	139.2	43.2	39.9	種
4,796,870	160	101,049,050	2,947	14,371,939	441	99.9	99.9	99.5	99.5	割
0	0	0	0			99.3	99.3	100.0	100.0	鉞
0	0	0	0			-	-			
0	0	0	0	0	0	99.3	99.3	100.0	100.0	区
5,409,269	146	688,987,687	19,172	2,716,965	31	97.7	97.8	99.6	99.5	普
156,635,977	3,902	804,770,354	34,307	24,144,491	479	112.5	159.0	43.3	30.6	通
162,045,246	4,048	1,493,758,041	53,479	26,861,456	510	97.8	98.0	99.0	98.9	計

14 県 税 収

(単位:千円、%)

区 分 年 度	税収予算額(A)		県 税 調 定 額		県税収入済額(B)	
	税 額	対前年比	税 額	対前年比	税 額	対前年比
当 初 H27	150,357,018	110.9				
最 終	158,638,386	112.5	162,403,961	110.7	158,957,721	111.3
当 初 H28	155,491,771	103.4				
最 終	149,740,365	94.4	154,886,275	95.4	151,784,613	95.5
当 初 H29	153,596,843	98.8				
最 終	165,497,855	110.5	171,807,017	110.9	169,378,411	111.6
当 初 H30	157,039,043	102.2				
最 終	160,639,275	97.1	163,235,734	95.0	160,868,515	95.0
当 初 R1	161,767,350	103.0				
最 終	156,424,029	97.4	160,207,017	98.1	158,020,083	98.2
当 初 R2	162,140,422	100.2				
最 終	150,418,019	96.2	156,716,634	97.8	154,442,441	97.7
当 初 R3	146,785,043	90.5				
最 終	164,568,587	109.4	169,371,997	108.1	167,622,517	108.5
当 初 R4	165,971,622	113.1				
最 終	168,496,216	102.4	170,905,665	100.9	169,170,291	100.9
当 初 R5	167,099,482	100.7				
最 終	164,670,287	97.7	171,425,346	100.3	169,472,761	100.2
当 初 R6	162,891,676	97.5				
最 終	161,924,841	98.3	167,655,067	97.8	165,991,502	97.9

入 の 変 遷

(単位:千円、%)

収入歩合	最終予算との 差額(B)-(A)	翌年度繰越額 (滞納繰越額)			収入増減額	歳入決算見込 額に対する県 税収入の割合
	税 額 (C)	税 額	対前年比	対調定比		
97.3	319,335	3,051,942	87.6	1.9	319,335	20.6
97.9	2,044,248	2,767,141	90.7	1.8	2,044,248	14.9
98.0	3,880,556	2,123,582	76.7	1.2	3,880,556	17.2
98.6	229,240	1,998,601	94.1	1.2	229,240	17.2
98.6	1,596,054	1,960,432	98.1	1.2	1,596,054	19.0
98.5	4,024,422	2,023,709	103.2	1.3	4,024,422	16.0
99.0	3,053,930	1,520,735	75.1	0.9	3,053,930	15.7
99.0	674,075	1,544,588	101.6	0.9	674,075	16.2
98.9	4,802,474	1,753,725	113.5	1.0	4,802,474	17.5
99.0	4,066,661	1,497,247	85.4	0.9	4,066,661	17.9

## 15 県税税目別調定収入額累年比較

(単位：千円、%)

区 分		平 成 27 年 度						
		調 定			収 入			
		調 定 額	構 成 比	伸 び 率	収 入 額	構 成 比	伸 び 率	収 入 率
県 税		162,403,961	100.0	110.7	158,957,721	100.0	111.3	97.9
県民税	個 人	49,500,202	30.5	101.0	48,831,200	30.7	101.2	98.6
	法 人	6,706,276	4.1	87.3	6,694,272	4.2	87.3	99.8
	利子割	529,965	0.3	87.9	529,965	0.3	87.9	100.0
事業税	個 人	1,512,442	0.9	103.6	1,491,023	0.9	103.5	98.6
	法 人	26,281,832	16.2	114.9	26,261,153	16.5	114.9	99.9
地方消費税		31,175,368	19.2	172.8	31,175,368	19.6	172.8	100.0
不動産取得税		4,194,389	2.6	105.5	4,090,548	2.6	104.6	97.5
県たばこ税		2,100,868	1.3	98.7	2,100,868	1.3	98.7	100.0
ゴルフ場利用税		605,514	0.4	97.7	605,010	0.4	97.6	99.9
軽油引取税		13,381,443	8.2	97.0	13,299,516	8.4	97.1	99.4
自動車税環境性能割		/	/	/	/	/	/	/
自動車税種別割		/	/	/	/	/	/	/
鉱 区 税		8,723	0.0	96.3	8,499	0.0	97.9	97.4
狩 猟 税		22,318	0.0	58.4	22,318	0.0	58.4	100.0
産業廃棄物税		150,344	0.1	89.6	150,344	0.1	89.6	100.0
自動車取得税(旧)		1,429,304	0.9	163.7	1,429,304	0.9	163.7	100.0
自動車税(旧)		21,391,622	13.2	99.4	21,322,925	13.4	99.4	99.7
現年度分計		158,990,609	97.9	111.3	158,012,313	99.4	111.5	99.4
滞納繰越分計		3,413,352	2.1	87.0	945,408	0.6	89.6	27.7

(単位：千円、%)

区 分		平 成 28 年 度						
		調 定			収 入			
		調 定 額	構 成 比	伸 び 率	収 入 額	構 成 比	伸 び 率	収 入 率
県 税		154,886,275	100.0	95.4	151,784,613	100.0	95.5	98.0
県民税	個 人	48,366,321	31.2	97.7	47,728,294	31.4	97.7	98.7
	法 人	5,779,661	3.7	86.2	5,770,824	3.8	86.2	99.8
	利子割	354,001	0.2	66.8	354,001	0.2	66.8	100.0
事業税	個 人	1,502,696	1.0	99.4	1,489,922	1.0	99.9	99.1
	法 人	29,575,584	19.1	112.5	29,556,690	19.5	112.5	99.9
地 方 消 費 税		22,678,078	14.6	72.7	22,678,078	14.9	72.7	100.0
不 動 産 取 得 税		3,189,939	2.1	76.1	3,150,643	2.1	77.0	98.8
県 た ば こ 税		2,121,869	1.4	101.0	2,121,869	1.4	101.0	100.0
ゴ ル フ 場 利 用 税		494,993	0.3	81.7	486,618	0.3	80.4	98.3
軽 油 引 取 税		14,432,055	9.3	107.9	14,432,055	9.5	108.5	100.0
自 動 車 税 環 境 性 能 割								
自 動 車 税 種 別 割								
鉦 区 税		8,517	0.0	97.6	8,407	0.0	98.9	98.7
狩 猟 税		21,698	0.0	97.2	21,698	0.0	97.2	100.0
産 業 廃 棄 物 税		134,100	0.1	89.2	134,100	0.1	89.2	100.0
自 動 車 取 得 税 (旧)		1,772,335	1.1	124.0	1,772,335	1.2	124.0	100.0
自 動 車 税 (旧)		21,380,371	13.8	99.9	21,276,755	14.0	99.8	99.5
現 年 度 分 計		151,812,218	98.0	95.5	150,982,290	99.5	95.6	99.5
滞 納 繰 越 分 計		3,074,057	2.0	90.1	802,323	0.5	84.9	26.1

(単位：千円、%)

区 分		平成 29 年 度						
		調 定			収 入			
		調 定 額	構 成 比	伸 び 率	収 入 額	構 成 比	伸 び 率	収 入 率
県 税		171,807,017	100.0	110.9	169,378,411	100.0	111.6	98.6
県民税	個 人	49,423,195	28.8	102.2	48,995,932	28.9	102.7	99.1
	法 人	6,601,381	3.8	114.2	6,593,408	3.9	114.3	99.9
	利子割	560,581	0.3	158.4	560,581	0.3	158.4	100.0
事業税	個 人	1,681,124	1.0	111.9	1,662,046	1.0	111.6	98.9
	法 人	34,063,495	19.8	115.2	34,045,879	20.1	115.2	99.9
地方消費税		30,292,322	17.6	133.6	30,292,322	17.9	133.6	100.0
不動産取得税		4,364,607	2.5	136.8	4,286,992	2.5	136.1	98.2
県たばこ税		2,022,678	1.2	95.3	2,022,678	1.2	95.3	100.0
ゴルフ場利用税		562,567	0.3	113.7	559,409	0.3	115.0	99.4
軽油引取税		15,275,975	8.9	105.8	15,241,940	9.0	105.6	99.8
自動車税環境性能割								
自動車税種別割								
鉱 区 税		8,752	0.0	102.8	8,642	0.0	102.8	98.7
狩 猟 税		21,235	0.0	97.9	21,235	0.0	97.9	100.0
産業廃棄物税		102,250	0.1	76.2	102,250	0.1	76.2	100.0
自動車取得税(旧)		2,460,775	1.4	138.8	2,460,743	1.5	138.8	100.0
自動車税(旧)		21,709,932	12.6	101.5	21,644,028	12.8	101.7	99.7
現年度分計		169,150,869	98.5	111.4	168,498,084	99.5	111.6	99.6
滞納繰越分計		2,656,148	1.5	86.4	880,327	0.5	109.7	33.1

(単位：千円、%)

区 分		平成 30 年 度						
		調 定			収 入			
		調 定 額	構 成 比	伸 び 率	収 入 額	構 成 比	伸 び 率	収 入 率
県 税		163,235,734	100.0	95.0	160,868,515	100.0	95.0	98.5
県民税	個 人	40,920,849	25.1	82.8	40,466,167	25.2	82.6	98.9
	法 人	6,987,660	4.3	105.9	6,975,328	4.3	105.8	99.8
	利子割	499,523	0.3	89.1	499,523	0.3	89.1	100.0
事業税	個 人	2,011,992	1.2	119.7	1,998,907	1.2	120.3	99.3
	法 人	35,088,026	21.5	103.0	35,047,447	21.8	102.9	99.9
地方消費税		27,744,233	17.0	91.6	27,744,233	17.2	91.6	100.0
不動産取得税		5,356,912	3.3	122.7	5,287,929	3.3	123.3	98.7
県たばこ税		1,980,286	1.2	97.9	1,980,286	1.2	97.9	100.0
ゴルフ場利用税		577,424	0.4	102.6	577,424	0.4	103.2	100.0
軽油引取税		15,096,727	9.2	98.8	15,089,295	9.4	99.0	100.0
自動車税環境性能割								
自動車税種別割								
鉦 区 税		8,962	0.0	102.4	8,852	0.0	102.4	98.8
狩 猟 税		20,084	0.0	94.6	20,084	0.0	94.6	100.0
産業廃棄物税		117,662	0.1	115.1	117,662	0.1	115.1	100.0
自動車取得税(旧)		2,484,268	1.5	101.0	2,484,209	1.5	101.0	100.0
自動車税(旧)		22,021,547	13.5	101.4	21,965,767	13.7	101.5	99.7
現年度分計		160,916,156	98.6	95.1	160,263,114	99.6	95.1	99.6
滞納繰越分計		2,319,578	1.4	87.3	605,401	0.4	68.8	26.1

(単位：千円、%)

区 分		令 和 元 年 度						
		調 定			収 入			
		調 定 額	構 成 比	伸 び 率	収 入 額	構 成 比	伸 び 率	収 入 率
県 税		160,207,017	100.0	98.1	158,020,083	100.0	98.2	98.6
県民税	個 人	40,225,865	25.1	98.3	39,800,302	25.2	98.4	98.9
	法 人	6,768,282	4.2	96.9	6,747,121	4.3	96.7	99.7
	利子割	184,432	0.1	36.9	184,432	0.1	36.9	100.0
事業税	個 人	2,014,250	1.3	100.1	1,963,292	1.2	98.2	97.5
	法 人	34,669,385	21.6	98.8	34,581,160	21.9	98.7	99.7
地 方 消 費 税		28,277,935	17.7	101.9	28,277,935	17.9	101.9	100.0
不 動 産 取 得 税		4,886,875	3.1	91.2	4,833,393	3.1	91.4	98.9
県 た ば こ 税		1,976,222	1.2	99.8	1,976,222	1.3	99.8	100.0
ゴ ル フ 場 利 用 税		567,893	0.4	98.3	567,893	0.4	98.3	100.0
軽 油 引 取 税		14,682,763	9.2	97.3	14,572,407	9.2	96.6	99.2
自 動 車 税 環 境 性 能 割		504,667	0.3	—	504,667	0.3	—	100.0
自 動 車 税 種 別 割		161,964	0.1	—	161,275	0.1	—	99.6
鉦 区 税		9,101	0.0	101.5	8,991	0.0	101.6	98.8
狩 猟 税		19,155	0.0	95.4	19,155	0.0	95.4	100.0
産 業 廃 棄 物 税		110,763	0.1	94.1	110,763	0.1	94.1	100.0
自 動 車 取 得 税 (旧)		1,315,772	0.8	53.0	1,315,772	0.8	53.0	100.0
自 動 車 税 (旧)		21,878,963	13.7	99.4	21,824,452	13.8	99.4	99.8
現 年 度 分 計		158,254,285	98.8	98.3	157,449,229	99.6	98.2	99.5
滞 納 繰 越 分 計		1,952,732	1.2	84.2	570,853	0.4	94.3	29.2

(単位：千円、%)

区 分		令 和 2 年 度						
		調 定			収 入			
		調 定 額	構 成 比	伸 び 率	収 入 額	構 成 比	伸 び 率	収 入 率
県 税		156,716,634	100.0	97.8	154,442,441	100.0	97.7	98.5
県民税	個 人	40,760,457	26.0	101.3	40,382,452	26.1	101.5	99.1
	法 人	5,067,135	3.2	74.9	5,019,184	3.2	74.4	99.1
	利子割	234,409	0.1	127.1	234,409	0.2	127.1	100.0
事業税	個 人	1,887,779	1.2	93.7	1,872,505	1.2	95.4	99.2
	法 人	33,792,743	21.6	97.5	33,463,331	21.7	96.8	99.0
地 方 消 費 税		29,222,403	18.6	103.3	29,222,403	18.9	103.3	100.0
不 動 産 取 得 税		3,695,896	2.4	75.6	3,555,479	2.3	73.6	96.2
県 た ば こ 税		1,891,229	1.2	95.7	1,891,229	1.2	95.7	100.0
ゴ ル フ 場 利 用 税		528,968	0.3	93.1	521,300	0.3	91.8	98.6
軽 油 引 取 税		14,495,791	9.2	98.7	14,494,602	9.4	99.5	100.0
自 動 車 税 環 境 性 能 割		1,112,122	0.7	220.4	1,112,122	0.7	220.4	100.0
自 動 車 税 種 別 割		21,949,818	14.0	13,552.3	21,905,976	14.2	13,583.0	99.8
鉦 区 税		9,550	0.0	104.9	9,523	0.0	105.9	99.7
狩 猟 税		18,611	0.0	97.2	18,611	0.0	97.2	100.0
産 業 廃 棄 物 税		98,546	0.1	89.0	98,546	0.1	89.0	100.0
自 動 車 取 得 税 (旧)								
自 動 車 税 (旧)								
現 年 度 分 計		154,765,458	98.8	97.8	153,801,673	99.6	97.7	99.4
滞 納 繰 越 分 計		1,951,176	1.2	99.9	640,769	0.4	112.2	32.8

(単位：千円、%)

区 分		令 和 3 年 度						
		調 定			収 入			
		調 定 額	構 成 比	伸 び 率	収 入 額	構 成 比	伸 び 率	収 入 率
県 税		169,371,997	100.0	108.1	167,622,517	100.0	108.5	99.0
県民税	個 人	41,651,104	24.6	102.2	41,346,464	24.7	102.4	99.3
	法 人	4,525,051	2.7	89.3	4,516,581	2.7	90.0	99.8
	利子割	167,218	0.1	71.3	167,218	0.1	71.3	100.0
事業税	個 人	1,889,125	1.1	100.1	1,877,338	1.1	100.3	99.4
	法 人	39,765,177	23.5	117.7	39,739,875	23.7	118.8	99.9
地 方 消 費 税		34,234,095	20.2	117.2	34,234,095	20.4	117.2	100.0
不 動 産 取 得 税		4,653,040	2.7	125.9	4,597,776	2.7	129.3	98.8
県 た ば こ 税		2,023,150	1.2	107.0	2,023,150	1.2	107.0	100.0
ゴ ル フ 場 利 用 税		600,669	0.4	113.6	600,669	0.4	115.2	100.0
軽 油 引 取 税		14,691,444	8.7	101.3	14,687,154	8.8	101.3	100.0
自 動 車 税 環 境 性 能 割		1,083,221	0.6	97.4	1,083,221	0.6	97.4	100.0
自 動 車 税 種 別 割		21,959,798	13.0	100.0	21,919,549	13.1	100.1	99.8
鉦 区 税		9,884	0.0	103.5	9,884	0.0	103.8	100.0
狩 猟 税		19,390	0.0	104.2	19,390	0.0	104.2	100.0
産 業 廃 棄 物 税		105,309	0.1	106.9	105,309	0.1	106.9	100.0
自 動 車 取 得 税 (旧)								
自 動 車 税 (旧)								
現 年 度 分 計		167,377,674	98.8	108.1	166,927,672	99.6	108.5	99.7
滞 納 繰 越 分 計		1,994,324	1.2	102.2	694,845	0.4	108.4	34.8

(単位：千円、%)

区 分		令 和 4 年 度						
		調 定			収 入			
		調 定 額	構 成 比	伸 び 率	収 入 額	構 成 比	伸 び 率	収 入 率
県 税		170,905,665	100.0	100.9	169,170,291	100.0	100.9	99.0
県民税	個 人	41,714,912	24.4	100.2	41,366,529	24.5	100.0	99.2
	法 人	4,832,029	2.8	106.8	4,819,203	2.8	106.7	99.7
	利子割	84,815	0.0	50.7	84,815	0.1	50.7	100.0
事業税	個 人	1,945,168	1.1	103.0	1,923,061	1.1	102.4	98.9
	法 人	44,442,862	26.0	111.8	44,346,645	26.2	111.6	99.8
地 方 消 費 税		30,146,461	17.6	88.1	30,146,461	17.8	88.1	100.0
不 動 産 取 得 税		4,788,724	2.8	102.9	4,717,797	2.8	102.6	98.5
県 た ば こ 税		2,157,674	1.3	106.6	2,157,674	1.3	106.6	100.0
ゴ ル フ 場 利 用 税		620,704	0.4	103.3	620,704	0.4	103.3	100.0
軽 油 引 取 税		14,728,952	8.6	100.3	14,728,952	8.7	100.3	100.0
自 動 車 税 環 境 性 能 割		1,499,529	0.9	138.4	1,499,529	0.9	138.4	100.0
自 動 車 税 種 別 割		22,202,949	13.0	101.1	22,152,670	13.1	101.1	99.8
鉦 区 税		9,635	0.0	97.5	9,635	0.0	97.5	100.0
狩 猟 税		17,771	0.0	91.7	17,771	0.0	91.7	100.0
産 業 廃 棄 物 税		136,753	0.1	129.9	136,753	0.1	129.9	100.0
自 動 車 取 得 税 (旧)		19,953	0.0		19,953	0.0		100.0
自 動 車 税 (旧)								
現 年 度 分 計		169,348,891	99.1	101.2	168,748,152	99.8	101.1	99.6
滞 納 繰 越 分 計		1,556,774	0.9	78.1	422,139	0.2	60.8	27.1

(単位：千円、%)

区 分		令 和 5 年 度						
		調 定			収 入			
		調 定 額	構 成 比	伸 び 率	収 入 額	構 成 比	伸 び 率	収 入 率
県 税		171,425,346	100.0	100.3	169,472,761	100.0	100.2	98.9
県民税	個 人	43,463,203	25.4	104.2	43,061,570	25.4	104.1	99.1
	法 人	4,560,720	2.7	94.4	4,549,830	2.7	94.4	99.8
	利子割	79,486	0.0	93.7	79,486	0.0	93.7	100.0
事業税	個 人	1,953,018	1.1	100.4	1,907,922	1.1	99.2	97.7
	法 人	44,531,839	26.0	100.2	44,476,971	26.2	100.3	99.9
地 方 消 費 税		30,083,147	17.5	99.8	30,083,147	17.8	99.8	100.0
不 動 産 取 得 税		4,106,464	2.4	85.8	4,050,275	2.4	85.9	98.6
県 た ば こ 税		2,186,032	1.3	101.3	2,186,032	1.3	101.3	100.0
ゴ ル フ 場 利 用 税		627,953	0.4	101.2	627,953	0.4	101.2	100.0
軽 油 引 取 税		14,304,418	8.3	97.1	14,043,354	8.3	95.3	98.2
自 動 車 税 環 境 性 能 割		1,663,433	1.0	110.9	1,663,433	1.0	110.9	100.0
自 動 車 税 種 別 割		22,143,370	12.9	99.7	22,082,737	13.0	99.7	99.7
鉱 区 税		11,123	0.0	115.4	11,123	0.0	115.4	100.0
狩 猟 税		17,966	0.0	101.1	17,966	0.0	101.1	100.0
産 業 廃 棄 物 税		122,886	0.1	89.9	122,886	0.1	89.9	100.0
自 動 車 取 得 税 (旧)		46,115	0.0	231.1	46,115	0.0	231.1	100.0
自 動 車 税 (旧)								
現 年 度 分 計		169,901,173	99.1	100.3	169,010,800	99.7	100.2	99.5
滞 納 繰 越 分 計		1,524,173	0.9	97.9	461,961	0.3	109.4	30.3

(単位：千円、%)

区 分		令 和 6 年 度						
		調 定			収 入			
		調 定 額	構 成 比	伸 び 率	収 入 額	構 成 比	伸 び 率	収 入 率
県 税		167,655,067	100.0	97.8	165,991,502	100.0	97.9	99.0
県民税	個 人	42,671,149	25.5	98.2	42,340,845	25.5	98.3	99.2
	法 人	4,735,782	2.8	103.8	4,721,362	2.8	103.8	99.7
	利 子 割	217,150	0.1	273.2	217,150	0.1	273.2	100.0
事業税	個 人	1,956,128	1.2	100.2	1,930,912	1.2	101.2	98.7
	法 人	48,170,772	28.7	108.2	48,054,110	28.9	108.0	99.8
地 方 消 費 税		22,105,882	13.2	73.5	22,105,882	13.3	73.5	100.0
不 動 産 取 得 税		5,325,881	3.2	129.7	5,269,625	3.2	130.1	98.9
県 た ば こ 税		2,144,217	1.3	98.1	2,144,217	1.3	98.1	100.0
ゴ ル フ 場 利 用 税		614,803	0.4	97.9	614,803	0.4	97.9	100.0
軽 油 引 取 税		13,914,701	8.3	97.3	13,813,510	8.3	98.4	99.3
自 動 車 税 環 境 性 能 割		1,857,799	1.1	111.7	1,857,799	1.1	111.7	100.0
自 動 車 税 種 別 割		22,102,615	13.2	99.8	22,052,267	13.3	99.9	99.8
鉱 区 税		11,049	0.0	99.3	11,049	0.0	99.3	100.0
狩 猟 税		17,623	0.0	98.1	17,623	0.0	98.1	100.0
産 業 廃 棄 物 税		106,685	0.1	86.8	106,685	0.1	86.8	100.0
自 動 車 取 得 税 (旧)								
自 動 車 税 (旧)								
現 年 度 分 計		165,952,235	99.0	97.7	165,257,838	99.6	97.8	99.6
滞 納 繰 越 分 計		1,702,832	1.0	111.7	733,664	0.4	158.8	43.1

## 16 県税徴収段階

令和 6年度

県計

		調定		納期内収入		納期内 収入率	滞納	
		件数	税額	件数	税額		件数	税額
県民税配当割	現	7,538	1,981,456,938	7,538	1,981,456,938	100.00	0	0
	繰	0	0	0	0	-	0	0
	計	7,538	1,981,456,938	7,538	1,981,456,938	100.00	0	0
県民税譲渡割	現	495	2,720,351,980	495	2,720,351,980	100.00	0	0
	繰	0	0	0	0	-	0	0
	計	495	2,720,351,980	495	2,720,351,980	100.00	0	0
法人県民税	現	58,827	4,735,781,800	52,276	4,575,012,600	96.61	6,551	160,769,200
	繰	600	19,907,740	0	0	0.00	600	19,907,740
	計	59,427	4,755,689,540	52,276	4,575,012,600	96.20	7,151	180,676,940
県民税利子割	現	2,612	217,150,327	2,612	217,150,327	100.00	0	0
	繰	0	0	0	0	-	0	0
	計	2,612	217,150,327	2,612	217,150,327	100.00	0	0
個人事業税	現	24,145	1,956,128,400	18,926	1,589,476,570	81.26	5,219	366,651,830
	繰	516	70,816,914	0	0	0.00	516	70,816,914
	計	24,661	2,026,945,314	18,926	1,589,476,570	78.42	5,735	437,468,744
法人事業税	現	29,919	48,170,771,600	26,611	47,186,000,860	97.96	3,308	984,770,740
	繰	205	98,079,844	0	0	0.00	205	98,079,844
	計	30,124	48,268,851,444	26,611	47,186,000,860	97.76	3,513	1,082,850,584
地方消費税譲渡割	現	7	21,362,276,634	7	21,362,276,634	100.00	0	0
	繰	0	0	0	0	-	0	0
	計	7	21,362,276,634	7	21,362,276,634	100.00	0	0
地方消費税貨物割	現	7	743,605,100	7	743,605,100	100.00	0	0
	繰	0	0	0	0	-	0	0
	計	7	743,605,100	7	743,605,100	100.00	0	0
不動産取得税	現	18,440	5,325,881,400	16,203	4,933,731,040	92.64	2,237	392,150,360
	繰	374	81,601,901	0	0	0.00	374	81,601,901
	計	18,814	5,407,483,301	16,203	4,933,731,040	91.24	2,611	473,752,261
県たばこ税	現	125	2,144,216,570	125	2,144,216,570	100.00	0	0
	繰	0	0	0	0	-	0	0
	計	125	2,144,216,570	125	2,144,216,570	100.00	0	0
ゴルフ場利用税	現	492	614,803,475	479	595,346,405	96.84	13	19,457,070
	繰	0	0	0	0	-	0	0
	計	492	614,803,475	479	595,346,405	96.84	13	19,457,070
軽油引取税	現	1,919	13,914,701,067	1,548	9,748,554,767	70.06	371	4,166,146,300
	繰	4	261,064,179	0	0	0.00	4	261,064,179
	計	1,923	14,175,765,246	1,548	9,748,554,767	68.77	375	4,427,210,479
自動車税種別割	現	683,282	22,102,614,868	589,156	18,773,741,834	84.94	94,113	3,328,617,834
	繰	2,808	97,792,540	0	0	0.00	2,808	97,792,540
	計	686,090	22,200,407,408	589,156	18,773,741,834	84.56	96,921	3,426,410,374
自動車税環境性能割	現	22,453	1,857,798,600	22,453	1,857,798,600	100.00	0	0
	繰	0	0	0	0	-	0	0
	計	22,453	1,857,798,600	22,453	1,857,798,600	100.00	0	0
鉦区税	現	170	11,048,500	170	11,048,500	100.00	0	0
	繰	0	0	0	0	-	0	0
	計	170	11,048,500	170	11,048,500	100.00	0	0
狩猟税	現	2,625	17,622,700	2,625	17,622,700	100.00	0	0
	繰	0	0	0	0	-	0	0
	計	2,625	17,622,700	2,625	17,622,700	100.00	0	0
産業廃棄物税	現	86	106,685,091	86	106,685,091	100.00	0	0
	繰	0	0	0	0	-	0	0
	計	86	106,685,091	86	106,685,091	100.00	0	0
軽油引取税(旧)	現	0	0	0	0	-	0	0
	繰	0	0	0	0	-	0	0
	計	0	0	0	0	-	0	0
自動車税(旧)	現	0	0	0	0	-	0	0
	繰	245	8,547,118	0	0	0.00	245	8,547,118
	計	245	8,547,118	0	0	0.00	245	8,547,118
自動車取得税(旧)	現	0	0	0	0	-	0	0
	繰	0	0	0	0	-	0	0
	計	0	0	0	0	-	0	0
合計	現	853,142	127,982,895,050	741,317	118,564,076,516	92.64	111,812	9,418,563,334
	繰	4,752	637,810,236	0	0	0.00	4,752	637,810,236
	計	857,894	128,620,705,286	741,317	118,564,076,516	92.18	116,564	10,056,373,570

別に関する調 (税目別)

(単位:円, 件, %)

左の内徴収猶予		督促前収入		左の内徴収猶予		督促前 収入率	督促後収入		督促後 収入率
件数	税額	件数	税額	件数	税額		件数	税額	
0	0	0	0	0	0	0.00	0	0	0.00
0	0	0	0	0	0	-	0	0	-
0	0	0	0	0	0	0.00	0	0	0.00
0	0	0	0	0	0	0.00	0	0	0.00
0	0	0	0	0	0	-	0	0	-
0	0	0	0	0	0	0.00	0	0	0.00
0	0	4,376	101,211,444	0	0	2.14	1,758	44,574,658	0.94
0	0	0	0	0	0	0.00	228	7,321,688	36.78
0	0	4,376	101,211,444	0	0	2.13	1,986	51,896,346	1.09
0	0	0	0	0	0	0.00	0	0	0.00
0	0	0	0	0	0	-	0	0	-
0	0	0	0	0	0	0.00	0	0	0.00
0	0	1,973	145,850,700	0	0	7.46	2,944	193,554,696	9.89
0	0	0	0	0	0	0.00	181	16,863,416	23.81
0	0	1,973	145,850,700	0	0	7.20	3,125	210,418,112	10.38
0	0	2,618	599,018,639	0	0	1.24	527	267,655,046	0.56
0	0	1	69,500	0	0	0.07	71	32,040,566	32.67
0	0	2,619	599,088,139	0	0	1.24	598	299,695,612	0.62
0	0	0	0	0	0	0.00	0	0	0.00
0	0	0	0	0	0	-	0	0	-
0	0	0	0	0	0	0.00	0	0	0.00
0	0	0	0	0	0	0.00	0	0	0.00
0	0	0	0	0	0	-	0	0	-
0	0	0	0	0	0	0.00	0	0	0.00
64	21,618,951	791	140,310,240	9	3,051,400	2.63	1,257	194,854,720	3.66
156	29,275,450	24	2,838,200	14	907,500	3.48	100	22,895,325	28.06
220	50,894,401	815	143,148,440	23	3,958,900	2.65	1,357	217,750,045	4.03
0	0	0	0	0	0	0.00	0	0	0.00
0	0	0	0	0	0	-	0	0	-
0	0	0	0	0	0	0.00	0	0	0.00
0	0	13	19,457,070	0	0	3.16	0	0	0.00
0	0	0	0	0	0	-	0	0	-
0	0	13	19,457,070	0	0	3.16	0	0	0.00
234	3,956,479,312	364	4,063,730,005	230	3,855,287,758	29.20	3	1,224,741	0.01
4	261,064,179	4	261,064,179	4	261,064,179	100.00	0	0	0.00
238	4,217,543,491	368	4,324,794,184	234	4,116,351,937	30.51	3	1,224,741	0.01
0	0	40,979	1,432,602,445	0	0	6.48	51,358	1,835,636,541	8.31
0	0	1	80,450	0	0	0.08	1,013	37,462,385	38.31
0	0	40,980	1,432,682,895	0	0	6.45	52,371	1,873,098,926	8.44
0	0	0	0	0	0	0.00	0	0	0.00
0	0	0	0	0	0	-	0	0	-
0	0	0	0	0	0	0.00	0	0	0.00
0	0	0	0	0	0	0.00	0	0	0.00
0	0	0	0	0	0	-	0	0	-
0	0	0	0	0	0	0.00	0	0	0.00
0	0	0	0	0	0	-	0	0	-
0	0	0	0	0	0	0.00	0	0	0.00
0	0	0	0	0	0	-	0	0	-
0	0	0	0	0	0	0.00	13	570,274	6.67
0	0	0	0	0	0	0.00	13	570,274	6.67
0	0	0	0	0	0	-	0	0	-
0	0	0	0	0	0	-	0	0	-
0	0	0	0	0	0	-	0	0	-
298	3,978,098,263	51,114	6,502,180,543	239	3,858,339,158	5.08	57,847	2,537,500,402	1.98
160	290,339,629	30	264,052,329	18	261,971,679	41.40	1,606	117,153,654	18.37
458	4,268,437,892	51,144	6,766,232,872	257	4,120,310,837	5.26	59,453	2,654,654,056	2.06

令和 6年度

県計

	任意収入		任意 収入率	差押任意収入		処分徴収		差押等 収入率	
	件数	税額		件数	税額	件数	税額		
県民税配当割	現	0	0.00	0	0	0	0	0.00	
	繰	0	0	-	0	0	0	-	
	計	0	0	0.00	0	0	0	0.00	
県民税譲渡割	現	0	0.00	0	0	0	0	0.00	
	繰	0	0	-	0	0	0	-	
	計	0	0	0.00	0	0	0	0.00	
法人県民税	現	6,134	145,786,102	3.08	0	9,600	26	554,162	0.01
	繰	229	7,321,788	36.78	0	47,430	35	725,388	3.88
	計	6,363	153,107,890	3.22	0	57,030	61	1,279,550	0.03
県民税利子割	現	0	0.00	0	0	0	0	0.00	
	繰	0	0	-	0	0	0	-	
	計	0	0	0.00	0	0	0	0.00	
個人事業税	現	4,917	339,405,396	17.35	0	0	29	2,030,473	0.10
	繰	181	16,863,416	23.81	0	0	37	3,051,319	4.31
	計	5,098	356,268,812	17.58	0	0	66	5,081,792	0.25
法人事業税	現	3,145	866,673,685	1.80	0	419,000	5	1,016,208	0.01
	繰	75	32,115,866	32.74	0	0	16	2,039,033	2.08
	計	3,220	898,789,551	1.86	0	419,000	21	3,055,241	0.01
地方消費税譲渡割	現	0	0.00	0	0	0	0	0.00	
	繰	0	0	-	0	0	0	-	
	計	0	0	0.00	0	0	0	0.00	
地方消費税貨物割	現	0	0.00	0	0	0	0	0.00	
	繰	0	0	-	0	0	0	-	
	計	0	0	0.00	0	0	0	0.00	
不動産取得税	現	2,047	335,002,560	6.29	1	19,000	4	710,438	0.01
	繰	124	25,733,525	31.54	0	15,000	17	2,969,360	3.66
	計	2,171	360,736,085	6.67	1	34,000	21	3,679,798	0.07
県たばこ税	現	0	0.00	0	0	0	0	0.00	
	繰	0	0	-	0	0	0	-	
	計	0	0	0.00	0	0	0	0.00	
ゴルフ場利用税	現	13	19,457,070	3.16	0	0	0	0.00	
	繰	0	0	-	0	0	0	-	
	計	13	19,457,070	3.16	0	0	0	0.00	
軽油引取税	現	367	4,064,954,746	29.21	0	0	0	0.00	
	繰	4	261,064,179	100.00	0	0	0	0.00	
	計	371	4,326,018,925	30.52	0	0	0	0.00	
自動車税別割	現	92,337	3,268,238,986	14.79	3	71,600	315	9,959,170	0.05
	繰	1,014	37,542,835	38.39	0	4,742	145	4,747,121	4.86
	計	93,351	3,305,781,821	14.89	3	76,342	460	14,706,291	0.07
自動車税環境性能割	現	0	0.00	0	0	0	0	0.00	
	繰	0	0	-	0	0	0	-	
	計	0	0	0.00	0	0	0	0.00	
鉱区税	現	0	0.00	0	0	0	0	0.00	
	繰	0	0	-	0	0	0	-	
	計	0	0	0.00	0	0	0	0.00	
狩猟税	現	0	0.00	0	0	0	0	0.00	
	繰	0	0	-	0	0	0	-	
	計	0	0	0.00	0	0	0	0.00	
産業廃棄物税	現	0	0.00	0	0	0	0	0.00	
	繰	0	0	-	0	0	0	-	
	計	0	0	0.00	0	0	0	0.00	
軽油引取税(旧)	現	0	0	-	0	0	0	-	
	繰	0	0	-	0	0	0	-	
	計	0	0	-	0	0	0	-	
自動車税(旧)	現	0	0	-	0	0	0	-	
	繰	13	570,274	6.67	2	78,000	5	136,773	2.51
	計	13	570,274	6.67	2	78,000	5	136,773	2.51
自動車取得税(旧)	現	0	0	-	0	0	0	-	
	繰	0	0	-	0	0	0	-	
	計	0	0	-	0	0	0	-	
合計	現	108,960	9,039,518,545	7.06	4	519,200	379	14,270,451	0.01
	繰	1,640	381,211,883	59.77	2	145,172	255	13,668,994	2.17
	計	110,600	9,420,730,428	7.32	6	664,372	634	27,939,445	0.02

(単位:円, 件, %)

収入計		収入率	欠損処分		未納繰越	
件数	税額		件数	税額	件数	税額
7,538	1,981,456,938	100.00	0	0	0	0
0	0	-	0	0	0	0
7,538	1,981,456,938	100.00	0	0	0	0
495	2,720,351,980	100.00	0	0	0	0
0	0	-	0	0	0	0
495	2,720,351,980	100.00	0	0	0	0
58,436	4,721,362,464	99.70	5	98,600	386	14,320,736
264	8,094,606	40.66	96	3,966,496	240	7,846,638
58,700	4,729,457,070	99.45	101	4,065,096	626	22,167,374
2,612	217,150,327	100.00	0	0	0	0
0	0	-	0	0	0	0
2,612	217,150,327	100.00	0	0	0	0
23,872	1,930,912,439	98.71	4	1,542,100	269	23,673,861
218	19,914,735	28.12	35	4,948,307	263	45,953,872
24,090	1,950,827,174	96.24	39	6,490,407	532	69,627,733
29,761	48,054,109,753	99.76	2	1,120,900	156	115,540,947
91	34,154,899	34.82	33	34,564,923	81	29,360,022
29,852	48,088,264,652	99.63	35	35,685,823	237	144,900,969
7	21,362,276,634	100.00	0	0	0	0
0	0	-	0	0	0	0
7	21,362,276,634	100.00	0	0	0	0
7	743,605,100	100.00	0	0	0	0
0	0	-	0	0	0	0
7	743,605,100	100.00	0	0	0	0
18,256	5,269,625,438	98.94	0	0	184	56,255,962
141	28,717,885	35.19	11	1,370,912	222	51,513,104
18,397	5,298,343,323	97.98	11	1,370,912	406	107,769,066
125	2,144,216,570	100.00	0	0	0	0
0	0	-	0	0	0	0
125	2,144,216,570	100.00	0	0	0	0
492	614,803,475	100.00	0	0	0	0
0	0	-	0	0	0	0
492	614,803,475	100.00	0	0	0	0
1,915	13,813,509,513	99.27	0	0	4	101,191,554
4	261,064,179	100.00	0	0	0	0
1,919	14,074,573,692	99.29	0	0	4	101,191,554
681,824	22,052,266,790	99.77	8	155,951	1,450	50,192,127
1,159	42,294,698	43.25	152	4,640,919	1,497	50,856,923
682,983	22,094,561,488	99.52	160	4,796,870	2,947	101,049,050
22,453	1,857,798,600	100.00	0	0	0	0
0	0	-	0	0	0	0
22,453	1,857,798,600	100.00	0	0	0	0
170	11,048,500	100.00	0	0	0	0
0	0	-	0	0	0	0
170	11,048,500	100.00	0	0	0	0
2,625	17,622,700	100.00	0	0	0	0
0	0	-	0	0	0	0
2,625	17,622,700	100.00	0	0	0	0
86	106,685,091	100.00	0	0	0	0
0	0	-	0	0	0	0
86	106,685,091	100.00	0	0	0	0
0	0	-	0	0	0	0
0	0	-	0	0	0	0
0	0	-	0	0	0	0
0	0	-	0	0	0	0
0	0	-	0	0	0	0
20	785,047	9.18	116	4,272,693	109	3,489,378
20	785,047	9.18	116	4,272,693	109	3,489,378
0	0	-	0	0	0	0
0	0	-	0	0	0	0
0	0	-	0	0	0	0
850,674	127,618,802,312	99.72	19	2,917,551	2,449	361,175,187
1,897	395,026,049	61.93	443	53,764,250	2,412	189,019,937
852,571	128,013,828,361	99.53	462	56,681,801	4,861	550,195,124

17 県税滞納繰越

令和 6年度

県計

税 目	①		②		③		④	
	件数	税額	件数	税額	件数	税額	件数	税額
	前年度末現在差押中 で繰越したもの		本年度中 における差押		本年度中における 課税取消等による解除		差 押 総 額 ① + ② - ③	
県 民 税 配 当 割	0	0	0	0	0	0	0	0
県 民 税 譲 渡 割	0	0	0	0	0	0	0	0
法 人 県 民 税	0	0	127	6,188,040	1	14,000	126	6,174,040
県 民 税 利 子 割	0	0	0	0	0	0	0	0
個 人 事 業 税	5	875,600	137	16,951,953	1	38,000	141	17,789,553
法 人 事 業 税	0	0	52	46,375,759	3	138,000	49	46,237,759
不 動 産 取 得 税	14	3,847,588	39	4,183,789	0	0	53	8,031,377
県 た ば こ 税	0	0	0	0	0	0	0	0
ゴ ル フ 場 利 用 税	0	0	0	0	0	0	0	0
軽 油 引 取 税	0	0	0	0	0	0	0	0
自 動 車 税 種 別 割	18	659,806	861	31,352,310	10	1,438,832	869	30,573,284
自 動 車 税 環 境 性 能 割	0	0	0	0	0	0	0	0
鋳 区 税	0	0	0	0	0	0	0	0
県 固 定 資 産 税	0	0	0	0	0	0	0	0
核 燃 料 税	0	0	0	0	0	0	0	0
産 業 廃 棄 物 税	0	0	0	0	0	0	0	0
旧	軽 油 引 取 税	0	0	0	0	0	0	0
	自 動 車 税	5	159,908	17	484,741	0	0	22
法	自 動 車 取 得 税	0	0	0	0	0	0	0
県 税 計	42	5,542,902	1,233	105,536,592	15	1,628,832	1,260	109,450,662

額に関する調 (税目別)

(単位：件、円)

差押による収入						その他の差押解除		年度末現在差押中のもの	
公売前収入		公売による充当		合計					
⑤		⑥		⑤ + ⑥ = ⑦		⑧			
件数	税額	件数	税額	件数	税額	件数	税額	件数	税額
0	0	0	0	0	0	0	0	0	0
0	0	0	0	0	0	0	0	0	0
21	511,921	46	1,114,973	67	1,626,894	40	3,221,639	19	1,325,507
0	0	0	0	0	0	0	0	0	0
18	1,336,588	55	4,507,871	73	5,844,459	54	2,941,216	14	9,003,878
6	1,771,356	16	2,483,267	22	4,254,623	20	27,980,339	7	14,002,797
6	704,055	17	2,961,024	23	3,665,079	17	1,897,441	13	2,468,857
0	0	0	0	0	0	0	0	0	0
0	0	0	0	0	0	0	0	0	0
0	0	0	0	0	0	0	0	0	0
210	7,314,924	372	13,517,331	582	20,832,255	251	8,577,760	36	1,163,269
0	0	0	0	0	0	0	0	0	0
0	0	0	0	0	0	0	0	0	0
0	0	0	0	0	0	0	0	0	0
0	0	0	0	0	0	0	0	0	0
0	0	0	0	0	0	0	0	0	0
0	0	0	0	0	0	0	0	0	0
0	0	0	0	0	0	0	0	0	0
4	139,391	3	136,773	7	276,164	13	331,577	2	36,908
0	0	0	0	0	0	0	0	0	0
265	11,778,235	509	24,721,239	774	36,499,474	395	44,949,972	91	28,001,216

税 目		区 分	時効完成		時効完成	
			件 数	税 額	件 数	税 額
個 人 県 民 税	現	0	0	0	0	
	繰	199	2,469,488	810	21,844,940	
	計	199	2,469,488	810	21,844,940	
県 民 税 配 当 割	現	0	0	0	0	
	繰	0	0	0	0	
	計	0	0	0	0	
県 民 税 譲 渡 割	現	0	0	0	0	
	繰	0	0	0	0	
	計	0	0	0	0	
法 人 県 民 税	現	0	0	0	0	
	繰	0	0	0	0	
	計	0	0	0	0	
県 民 税 利 子 割	現	0	0	0	0	
	繰	0	0	0	0	
	計	0	0	0	0	
個 人 事 業 税	現	0	0	0	0	
	繰	0	0	11	451,416	
	計	0	0	11	451,416	
法 人 事 業 税	現	0	0	0	0	
	繰	0	0	0	0	
	計	0	0	0	0	
不 動 産 取 得 税	現	0	0	0	0	
	繰	0	0	1	218,200	
	計	0	0	1	218,200	
県 た ば こ 税	現	0	0	0	0	
	繰	0	0	0	0	
	計	0	0	0	0	
ゴ ル フ 場 利 用 税	現	0	0	0	0	
	繰	0	0	0	0	
	計	0	0	0	0	
軽 油 引 取 税	現	0	0	0	0	
	繰	0	0	0	0	
	計	0	0	0	0	
自 動 車 税 種 別 割	現	0	0	0	0	
	繰	0	0	1	39,600	
	計	0	0	1	39,600	
自 動 車 税 環 境 性 能 割	現	0	0	0	0	
	繰	0	0	0	0	
	計	0	0	0	0	
鉦 区 税	現	0	0	0	0	
	繰	0	0	0	0	
	計	0	0	0	0	
産 業 廃 棄 物 税	現	0	0	0	0	
	繰	0	0	0	0	
	計	0	0	0	0	
旧 法 による 税	軽 油 引 取 税	現	0	0	0	0
		繰	0	0	0	0
		計	0	0	0	0
	自 動 車 税	現	0	0	0	0
		繰	0	0	83	3,162,405
		計	0	0	83	3,162,405
	自 動 車 取 得 税	現	0	0	0	0
		繰	0	0	0	0
		計	0	0	0	0
県 税 計	現	0	0	0	0	
	繰	199	2,469,488	906	25,716,561	
	計	199	2,469,488	906	25,716,561	



税 目		区 分	執 行 停 止 額					本年度 及び 件 数	
			前年度末執行停止額		本年度中執行停止額		計		
			件 数	金 額	件 数	金 額			件 数
県 民 税 配 当 割	現	0	0	0	0	0	0	0	
	繰	0	0	0	0	0	0	0	
	計	0	0	0	0	0	0	0	
県 民 税 譲 渡 割	現	0	0	0	0	0	0	0	
	繰	0	0	0	0	0	0	0	
	計	0	0	0	0	0	0	0	
法 人 県 民 税	現	0	0	5	98,600	5	98,600	5	
	繰	14	463,021	102	4,338,338	116	4,801,359	96	
	計	14	463,021	107	4,436,938	121	4,899,959	101	
県 民 税 利 子 割	現	0	0	0	0	0	0	0	
	繰	0	0	0	0	0	0	0	
	計	0	0	0	0	0	0	0	
個 人 事 業 税	現	0	0	4	1,542,100	4	1,542,100	4	
	繰	55	5,512,997	17	6,205,320	72	11,718,317	39	
	計	55	5,512,997	21	7,747,420	76	13,260,417	43	
法 人 事 業 税	現	0	0	3	3,306,160	3	3,306,160	2	
	繰	6	1,022,602	32	34,413,266	38	35,435,868	33	
	計	6	1,022,602	35	37,719,426	41	38,742,028	35	
不 動 産 取 得 税	現	0	0	0	0	0	0	0	
	繰	7	1,360,500	14	2,247,708	21	3,608,208	11	
	計	7	1,360,500	14	2,247,708	21	3,608,208	11	
県 た ば こ 税	現	0	0	0	0	0	0	0	
	繰	0	0	0	0	0	0	0	
	計	0	0	0	0	0	0	0	
ゴ ル フ 場 利 用 税	現	0	0	0	0	0	0	0	
	繰	0	0	0	0	0	0	0	
	計	0	0	0	0	0	0	0	
軽 油 引 取 税	現	0	0	0	0	0	0	0	
	繰	0	0	0	0	0	0	0	
	計	0	0	0	0	0	0	0	
自 動 車 税 種 別 割	現	0	0	39	793,651	39	793,651	9	
	繰	363	11,843,888	209	6,742,920	572	18,586,808	161	
	計	363	11,843,888	248	7,536,571	611	19,380,459	170	
自 動 車 税 環 境 性 能 割	現	0	0	0	0	0	0	0	
	繰	0	0	0	0	0	0	0	
	計	0	0	0	0	0	0	0	
鉦 区 税	現	0	0	0	0	0	0	0	
	繰	0	0	0	0	0	0	0	
	計	0	0	0	0	0	0	0	
県 固 定 資 産 税	現	0	0	0	0	0	0	0	
	繰	0	0	0	0	0	0	0	
	計	0	0	0	0	0	0	0	
核 燃 料 税	現	0	0	0	0	0	0	0	
	繰	0	0	0	0	0	0	0	
	計	0	0	0	0	0	0	0	
産 業 廃 棄 物 税	現	0	0	0	0	0	0	0	
	繰	0	0	0	0	0	0	0	
	計	0	0	0	0	0	0	0	
旧 法 に よ る 税	軽 油 引 取 税	現	0	0	0	0	0	0	0
		繰	0	0	0	0	0	0	0
		計	0	0	0	0	0	0	0
	自 動 車 税	現	0	0	0	0	0	0	0
		繰	146	5,575,214	13	411,263	159	5,986,477	116
		計	146	5,575,214	13	411,263	159	5,986,477	116
	自 動 車 取 得 税	現	0	0	0	0	0	0	0
		繰	0	0	0	0	0	0	0
		計	0	0	0	0	0	0	0
県 税 計	現	0	0	51	5,740,511	51	5,740,511	20	
	繰	591	25,778,222	387	54,358,815	978	80,137,037	456	
	計	591	25,778,222	438	60,099,326	1,029	85,877,548	476	



## 20 差押財産

令和 6年度  
県計

税目	区分	前年度末現在差押中 で繰越したもの ①		本年度中 における差押 ②		本年度中における 課税取消等による解除 ③		差押総額 ① + ② - ③ ④	
		件数	税額	件数	税額	件数	税額	件数	税額
県民税配当割		0	0	0	0	0	0	0	0
県民税譲渡割		0	0	0	0	0	0	0	0
法人県民税		0	0	127	6,188,040	1	14,000	126	6,174,040
県民税利子割		0	0	0	0	0	0	0	0
個人事業税		5	875,600	137	16,951,953	1	38,000	141	17,789,553
法人事業税		0	0	52	46,375,759	3	138,000	49	46,237,759
不動産取得税		14	3,847,588	39	4,183,789	0	0	53	8,031,377
県たばこ税		0	0	0	0	0	0	0	0
ゴルフ場利用税		0	0	0	0	0	0	0	0
軽油引取税		0	0	0	0	0	0	0	0
自動車税種別割		18	659,806	861	31,352,310	10	1,438,832	869	30,573,284
自動車税環境性能割		0	0	0	0	0	0	0	0
鉱区税		0	0	0	0	0	0	0	0
県固定資産税		0	0	0	0	0	0	0	0
核燃料税		0	0	0	0	0	0	0	0
産業廃棄物税		0	0	0	0	0	0	0	0
旧法	軽油引取税	0	0	0	0	0	0	0	0
	自動車税	5	159,908	17	484,741	0	0	22	644,649
	自動車取得税	0	0	0	0	0	0	0	0
県税計		42	5,542,902	1,233	105,536,592	15	1,628,832	1,260	109,450,662

の整理状況調

(単位:件, 円)

差押による収入						その他の差押解除 ⑧		年度末現在差押中のもの	
公売前収入 ⑤		公売による充当 ⑥		合計 ⑤ + ⑥ = ⑦					
件数	税額	件数	税額	件数	税額	件数	税額	件数	税額
0	0	0	0	0	0	0	0	0	0
0	0	0	0	0	0	0	0	0	0
21	511,921	46	1,114,973	67	1,626,894	40	3,221,639	19	1,325,507
0	0	0	0	0	0	0	0	0	0
18	1,336,588	55	4,507,871	73	5,844,459	54	2,941,216	14	9,003,878
6	1,771,356	16	2,483,267	22	4,254,623	20	27,980,339	7	14,002,797
6	704,055	17	2,961,024	23	3,665,079	17	1,897,441	13	2,468,857
0	0	0	0	0	0	0	0	0	0
0	0	0	0	0	0	0	0	0	0
0	0	0	0	0	0	0	0	0	0
210	7,314,924	372	13,517,331	582	20,832,255	251	8,577,760	36	1,163,269
0	0	0	0	0	0	0	0	0	0
0	0	0	0	0	0	0	0	0	0
0	0	0	0	0	0	0	0	0	0
0	0	0	0	0	0	0	0	0	0
0	0	0	0	0	0	0	0	0	0
0	0	0	0	0	0	0	0	0	0
0	0	0	0	0	0	0	0	0	0
4	139,391	3	136,773	7	276,164	13	331,577	2	36,908
0	0	0	0	0	0	0	0	0	0
265	11,778,235	509	24,721,239	774	36,499,474	395	44,949,972	91	28,001,216

## 21 令和6年度過誤納金及び還付加算金に関する調

区 分	(1)	(2)	(3)	(4)	(5)	(6)
	還付金 (充当したものを含む。)				還付加算金 (充当したものを含む。)	
	歳入還付		歳出還付			
	件数	金額 (千 円)	件数	金額 (千 円)	件数	金額 (千 円)
法人県民税	2,575	57,296	3,045	109,538	153	431
法人事業税	2,455	849,614	2,865	1,227,798	1,502	7,947
個人事業税	125	6,221	119	18,678	28	91
不動産取得税	956	99,132	975	132,844	20	122
自動車税	0	0	0	0	0	0
自動車税種別割	44,383	718,933	115	2,783	9	12
軽油引取税	7	1,077	2	100	0	0
その他	279	6,678	190	2,009	4	19
計	50,780	1,738,951	7,311	1,493,750	1,716	8,622



## 22 税外

令和 6 年度  
県計

		調定		任意収入		差押任意収入	
		件数	税額	件数	税額	件数	税額
延滞金	現	7,132	22,482,541	7,132	22,482,541	0	0
	繰	3,709	23,492,293	3,709	23,492,293	0	0
	計	10,841	45,974,834	10,841	45,974,834	0	0
過少加算金	現	64	519,987	61	500,934	0	0
	繰	2	4,390	0	0	0	0
	計	66	524,377	61	500,934	0	0
不申告加算金	現	118	5,954,720	87	4,825,408	0	0
	繰	36	653,027	8	45,929	0	0
	計	154	6,607,747	95	4,871,337	0	0
重加算金	現	393	49,161,082	360	32,980,436	0	0
	繰	103	50,125,687	31	9,938,628	0	302,698
	計	496	99,286,769	391	42,919,064	0	302,698
納税証明書 発行手数料		25,571	10,228,400	25,571	10,228,400	0	0
免税軽油使用者証 交付手数料		4,258	2,026,400	4,258	2,026,400	0	0

## 収入額表

(単位:円, 件, %)

処分徴収		収入計		収入率	欠損処分		未納繰越	
件数	税額	件数	税額		件数	税額	件数	税額
0	0	7,132	22,482,541	100.00	0	0	0	0
0	0	3,709	23,492,293	100.00	0	0	0	0
0	0	10,841	45,974,834	100.00	0	0	0	0
0	0	61	500,934	96.34	0	0	3	19,053
0	0	0	0	0.00	1	1,959	1	2,431
0	0	61	500,934	95.53	1	1,959	4	21,484
0	0	87	4,825,408	81.04	0	0	31	1,129,312
1	804	9	46,733	7.16	8	266,890	19	339,404
1	804	96	4,872,141	73.73	8	266,890	50	1,468,716
0	0	360	32,980,436	67.09	6	294,587	27	15,886,059
0	333	31	10,241,659	20.43	17	10,827,513	55	29,056,515
0	333	391	43,222,095	43.53	23	11,122,100	82	44,942,574
0	0	25,571	10,228,400	100.00	0	0	0	0
0	0	4,258	2,026,400	100.00	0	0	0	0



## 第5 課税状況等に関する調

## 23 個人県民税

### (1) 所管別

区分 所管	税 額				
	均等割額 ①	所得割額 ②	退職所得に係る 分離課税 ③	特別徴収に係るも のの前年度課税分 で本年度歳入分 ④	特別徴収に係るも のの本年度課税分 で翌年度歳入分 ⑤
県 央	円 696,855,501	円 16,826,346,480	円 347,652,248	円 2,280,442,028	円 2,358,823,090
県 北	333,664,644	11,502,667,138	77,810,573	1,556,197,051	1,589,250,442
県 南	185,997,100	5,773,959,378	62,201,400	796,957,288	801,469,443
天 草	70,905,200	2,189,934,710	16,811,100	306,463,813	305,982,739
合 計	1,287,422,445	36,292,907,706	504,475,321	4,940,060,180	5,055,525,714
前 年 度	1,695,005,240	38,426,483,982	537,670,385	4,834,257,764	4,993,433,620
前年対比 (%)	75.95%	94.45%	93.83%	102.19%	101.24%

に関する調

本年度調定額 ①+②+③+④- ⑤	納 税 義 務 者 数				
	均等割額 のみの者	所得割額 のみの者	退職所得 に係る 分離課税	均等割額と 所得割額の 合算額の者	計
円 17,792,473,167	人 76,775	人 18,127	人 2,143	人 405,068	人 502,113
11,881,088,964	42,456	1,309	730	179,975	224,470
6,017,645,723	26,955	604	360	97,024	124,943
2,278,132,084	10,253	210	117	37,009	47,589
37,969,339,938	156,439	20,250	3,350	719,076	899,115
40,499,983,751	95,403	19,033	4,081	774,181	892,698
93.75%	163.98%	106.39%	82.09%	92.88%	100.72%

## (2) 市町村別

区分 市町村名	納税義務者数 (人)	R5調定額 (千円)	調定額 (千円)	伸び率 (%)	収入額 (千円)	収入歩合 (%)	前年度 収入歩合 (%)
熊本市	407,628	14,150,401	13,395,884	94.7	13,289,328	99.2	99.0
宇土市	18,321	960,710	935,160	97.3	925,644	99.0	98.7
宇城市	28,413	1,454,605	1,359,197	93.4	1,348,624	99.2	99.1
美里町	4,022	181,622	155,882	85.8	154,124	98.9	98.2
御船町	8,374	405,000	385,275	95.1	379,997	98.6	98.8
嘉島町	5,844	314,181	298,363	95.0	295,308	99.0	99.2
益城町	16,894	896,312	847,409	94.5	839,747	99.1	99.1
甲佐町	4,731	206,354	185,368	89.8	183,815	99.5	99.5
山都町	5,743	250,379	229,936	91.8	228,188	99.2	99.2
(県央計)	499,970	18,819,564	17,792,473	94.5	17,644,775	99.2	99.0
荒尾市	22,948	1,252,843	1,178,003	94.0	1,167,559	99.1	99.1
玉名市	31,734	1,703,673	1,581,745	92.8	1,562,873	98.8	99.1
山鹿市	23,407	1,162,927	1,059,254	91.1	1,050,232	99.2	98.5
菊池市	23,210	1,152,818	1,061,225	92.1	1,047,565	98.7	99.0
阿蘇市	12,481	620,826	568,814	91.6	563,066	99.0	99.0
合志市	32,730	2,081,858	1,975,360	94.9	1,961,851	99.3	99.3
玉東町	2,409	119,704	110,021	91.9	109,484	99.5	98.8
南関町	4,121	197,082	172,029	87.3	170,350	99.0	96.2
長洲町	7,543	357,844	330,804	92.4	325,984	98.5	98.8
和水町	4,223	206,670	171,956	83.2	170,856	99.4	96.1
大津町	19,048	1,235,541	1,217,621	98.6	1,202,097	98.7	98.7
菊陽町	23,558	1,756,497	1,713,409	97.6	1,702,386	99.4	99.3
南小国町	1,810	87,312	83,145	95.2	81,669	98.2	99.4
小国町	3,067	149,223	138,617	92.9	136,400	98.4	99.1
産山村	611	27,892	25,544	91.6	24,961	97.7	97.4
高森町	2,685	126,348	112,147	88.8	112,147	100.0	99.9
西原村	3,554	188,931	174,726	92.5	173,188	99.1	98.9
南阿蘇村	4,601	220,727	206,668	93.6	205,686	99.5	98.9
(県北計)	223,740	12,648,716	11,881,089	93.9	11,768,354	99.1	98.9

区分 市町村名	納税義務者数 (人)	R5調定額 (千円)	調定額 (千円)	伸び率 (%)	収入額 (千円)	収入歩合 (%)	前年度 収入歩合 (%)
八代市	60,255	3,344,255	3,160,230	94.5	3,128,088	99.0	99.0
人吉市	14,924	859,358	784,068	91.2	775,110	98.9	98.8
水俣市	11,850	536,346	492,621	91.9	488,971	99.3	99.4
氷川町	5,278	264,537	227,429	86.0	225,843	99.3	99.5
芦北町	7,022	320,578	287,173	89.6	285,263	99.3	99.3
津奈木町	1,827	76,632	68,691	89.6	68,473	99.7	99.8
錦町	5,037	238,360	216,233	90.7	212,948	98.5	99.2
多良木町	4,051	226,906	196,040	86.4	195,215	99.6	99.5
湯前町	1,639	70,797	63,904	90.3	63,512	99.4	99.2
水上村	838	38,879	33,765	86.9	33,720	99.9	99.9
相良村	1,858	81,449	74,254	91.2	73,811	99.4	97.7
五木村	449	24,165	21,407	88.6	21,407	100.0	100.0
山江村	1,470	64,025	60,234	94.1	60,031	99.5	99.5
球磨村	1,201	47,771	44,706	93.6	44,429	99.4	99.4
あさぎり町	6,884	331,738	286,892	86.5	285,218	99.4	99.2
( 県南計 )	124,583	6,525,796	6,017,646	92.2	5,962,039	99.1	99.1
上天草市	11,233	593,468	543,911	91.7	538,564	99.0	99.1
天草市	33,396	1,768,873	1,606,549	90.8	1,597,825	99.5	99.5
苓北町	2,843	143,565	127,672	88.9	127,479	99.9	99.6
( 天草計 )	47,472	2,505,906	2,278,132	90.9	2,263,868	99.4	99.4
合計	895,765	40,499,984	37,969,340	93.8	37,639,036	99.1	99.0
滞納繰越	—	1,082,729	1,065,022	98.4	338,638	31.8	28.2
総計	895,765	41,582,713	39,034,362	93.9	37,977,674	97.3	97.2

※千円未満の端数処理により、計と一致しない場合がある。

24 法人の県民税に関する調

区 分		普 通 法 人				その他の法人	合 計 (A)+(B)+(C)+(D)
		本県本店分 (A)	県内法人 (B)	計 (A)+(B)	他県本店分 (C)	(D)	
確定法人税割額	事業年度数	1,210	33,855	35,065	5,675	2,545	43,285
	千円 税 額	483,021	635,658	1,118,679	1,098,364	58,298	2,275,341
確定法人税割額 に対応する前年 度分の中間申告 額	事業年度数	342	4,508	4,850	2,269	18	7,137
	千円 税 額	186,197	181,826	368,023	344,453	111	712,587
確定申告が翌年 度になる中間申 告額	事業年度数	361	4,536	4,897	2,495	1	7,393
	千円 税 額	209,452	186,965	396,417	454,776	3	851,196
確定申告期限が 翌年度になる見 込納付額	事業年度数	3	1	4	73	0	77
	千円 税 額	810	50	860	45,723	0	46,583
既還付利子割額の取戻額		0	0	0	0	0	0
中間納付額の歳出還付額		13,067	45,387	58,454	25,787	91	84,332
現事業年度分調定額		520,153	686,234	1,206,387	1,280,196	58,283	2,544,866
過事業年度分調定額		12,080	14,054	26,134	13,724	1,299	41,157
法人税割調定額		532,233	700,288	1,232,521	1,293,920	59,582	2,586,023
均 等 割	納税義務者 数	1,205	33,699	34,904	5,614	2,542	43,060
	千円 調 定 額	66,129	842,011	908,140	1,152,344	89,275	2,149,759
合 計	千円 調 定 額	598,362	1,542,299	2,140,661	2,446,264	148,857	4,735,782
	(%) 構 成 比	12.6	32.6	45.2	51.7	3.1	100.0
	(%) 対 前 年 比	85.6	102.2	96.9	110.5	107.4	103.8

## 25 利子割額に関する調

(単位：千円)

区	分	税 額	課税支払額	非課税支払額	左のうち非居住者・外国法人に係る額
公 社 債 利 子 等	特定公社債以外の 公社債の利子	557	11,186	0	0
	銀行預金利子	149,895	3,420,588	278,434	255
	銀行以外の金融機関 の預貯金利子	44,405	934,806	93,094	2
	勤務先預金等の利子	6,418	129,317	29	0
	合同運用信託の 収益の分配	216	4,409	376	0
	公社債投資信託のうち 公募公社債投資信託以外の 収益の分配	1	20	19	0
	郵便貯金利子	5	140	1	0
	国外一般公社債等の利子等	0	0	0	0
	生命保険等の差益	2,769	55,376	547	0
私 募 公 社 債 等 運 用 投 資 信 託 等 の 収 益 の 分 配	私募公社債等運用 投資信託の収益の分配	0	0	0	0
	特定目的信託の社債的受益 証券の収益の分配	0	0	0	0
	国外私募公社債等運用投資 信託等の収益の分配	0	0	0	0
金 融 類 似 商 品	懸賞金付預貯金等 の懸賞金等	61	1,539	/	/
	定期積金の給付補てん金	265	6,895	/	/
	掛金の給付補てん金	0	0	/	/
	抵当証券の利息	0	0	/	/
	貴金属等の売戻し条件付 売買契約の利益	0	0	/	/
	外貨建預貯金等 の為替差益	240	4,810	/	/
	一時払養老保険・一時払 損害保険等の差益	12,259	245,189	/	/
	小 計	12,825	258,432	5,032	0
そ の 他	58	1,169	1	0	
合 計	217,150	4,815,443	377,532	257	

## 26 利子割の特別徴収義務者等に関する調

(単位:人、件)

区 分	特別徴収義務者数	営 業 所 数
銀 行 等	21	790
日 本 郵 政 公 社		
信 用 金 庫 等	12	105
農 林 中 央 金 庫 等	15	114
証 券 会 社	8	15
保 險 会 社 等	9	17
社 内 預 金 実 施 企 業	83	83
そ の 他 の 金 融 機 関 等	2	7
合 計	150	1,131



## 27 個人の事業税

### (1) 種別所得金額に関する調

種 類	課 税 人 員			所
	所得税課税者	所得税失格者	計	所得税課税者
(第1種事業)	人	人	人	千円
物 品 販 売 業	807	35	842	4,432,148
保 険 業	0	0	0	0
金 銭 貸 付 業	1	0	1	4,994
物 品 貸 付 業	19	2	21	107,757
不 動 産 貸 付 業	2,843	53	2,896	19,307,510
製 造 業	394	21	415	2,241,762
電 気 供 給 業	60	2	62	330,035
土 石 採 取 業	0	0	0	0
電 気 通 信 事 業	0	0	0	0
運 送 業	221	12	233	933,678
運 送 取 扱 業	2	0	2	7,642
船 舶 て い け い 場 業	0	0	0	0
倉 庫 業	0	0	0	0
駐 車 場 業	60	0	60	287,712
請 負 業	4,160	142	4,302	21,854,554
印 刷 業	7	0	7	38,939
出 版 業	0	0	0	0
写 真 業	27	5	32	118,721
席 貸 業	4	0	4	17,026
旅 館 業	34	2	36	213,216
料 理 店 業	98	3	101	508,716
飲 食 店 業	474	22	496	2,396,913
周 旋 業	41	4	45	277,371
代 理 業	155	7	162	760,723
仲 立 業	5	0	5	29,426
問 屋 業	13	0	13	50,534
両 替 業	0	0	0	0
公 衆 浴 場 業	4	0	4	16,606
演 劇 興 行 業	0	0	0	0
遊 技 場 業	2	0	2	7,282
遊 覧 所 業	0	0	0	0
商 品 取 引 業	0	0	0	0
不 動 産 売 買 業	4	1	5	48,191
広 告 業	46	2	48	246,418
興 信 所 業	3	0	3	10,722
案 内 業	2	0	2	29,521
冠 婚 葬 祭 業	10	0	10	41,372
小 計	9,496	313	9,809	54,319,489

に 関 す る 調

得 金 額		事業主控除額 ②	差引課税所得金額 ①-②	所 得 金 額	
所得税失格者	計 ①			構 成 比	対前年伸率
千円	千円	千円	千円	%	%
130,042	4,562,190	2,402,420	2,159,770	8.2	100.0
0	0	0	0	0.0	-
0	4,994	2,900	2,094	0.0	100.0
8,001	115,758	60,175	55,583	0.2	107.4
217,780	19,525,290	8,320,359	11,204,931	35.2	99.9
72,420	2,314,182	1,178,373	1,135,809	4.2	99.2
7,444	337,479	179,800	157,679	0.6	100.3
0	0	0	0	0.0	-
0	0	0	0	0.0	-
41,664	975,342	662,893	312,449	1.8	101.7
0	7,642	5,800	1,842	0.0	100.0
0	0	0	0	0.0	-
0	0	0	0	0.0	-
0	287,712	174,000	113,712	0.5	99.8
515,547	22,370,101	12,327,948	10,042,153	40.3	100.1
0	38,939	20,300	18,639	0.1	92.1
0	0	0	0	0.0	-
16,975	135,696	92,800	42,896	0.2	104.0
0	17,026	11,600	5,426	0.0	83.7
7,318	220,534	104,400	116,134	0.4	76.9
7,083	515,799	283,959	231,840	0.9	99.9
77,961	2,474,874	1,408,923	1,065,951	4.5	99.3
15,038	292,409	130,017	162,392	0.5	102.9
25,930	786,653	467,384	319,269	1.4	100.6
0	29,426	14,500	14,926	0.1	100.0
0	50,534	36,009	14,525	0.1	100.0
0	0	0	0	0.0	-
0	16,606	11,600	5,006	0.0	100.0
0	0	0	0	0.0	-
0	7,282	5,800	1,482	0.0	100.0
0	0	0	0	0.0	-
0	0	0	0	0.0	-
1,663	49,854	12,325	37,529	0.1	103.5
8,567	254,985	138,234	116,751	0.5	100.4
0	10,722	8,700	2,022	0.0	100.0
0	29,521	5,800	23,721	0.1	100.0
0	41,372	27,067	14,305	0.1	100.0
1,153,433	55,472,922	28,094,086	27,378,836	100.0	99.9

種 類	課 税 人 員			所
	所得税課税者	所得税失格者	計	所得税課税者
(第2種事業)	人	人	人	千円
畜 産 業	3	0	3	28,808
水 産 業	11	0	11	172,718
薪 炭 製 造 業	0	0	0	0
小 計	14	0	14	201,526
(第3種事業)				
医 業	104	2	106	901,902
歯 科 医 業	88	2	90	536,958
薬 剤 師 業	3	0	3	20,063
あん摩等の事業	60	3	63	269,172
獣 医 業	66	3	69	515,061
装 蹄 師 業	0	0	0	0
弁 護 士 業	155	4	159	1,799,868
司 法 書 士 業	150	2	152	1,285,302
行 政 書 士 業	40	0	40	265,177
公 証 人 業	6	0	6	89,197
弁 理 士 業	4	0	4	19,945
税 理 士 業	306	13	319	2,865,991
公 認 会 計 士 業	27	2	29	301,757
計 理 士 業	0	0	0	0
社会保険労務士業	105	1	106	683,310
コンサルタント業	212	10	222	1,227,524
設 計 監 督 者 業	210	5	215	1,291,544
不 動 産 鑑 定 業	9	0	9	68,801
デ ザ イ ン 業	80	3	83	368,093
諸 芸 師 匠 業	110	4	114	520,179
理 容 業	89	7	96	392,421
美 容 業	422	30	452	1,855,015
ク リ ー ニ ン グ 業	12	0	12	59,784
公 衆 浴 場 業	0	0	0	0
歯 科 衛 生 士 業	0	0	0	0
歯 科 技 工 士 業	125	4	129	531,574
測 量 士 業	23	1	24	122,651
土 地 家 屋 調 査 士 業	79	4	83	643,370
海 事 代 理 士 業	1	0	1	3,692
印 刷 製 版 業	2	0	2	17,852
小 計	2,488	100	2,588	16,656,203
総 計	11,998	413	12,411	71,177,218

得 金 額		事業主控除額 ②	差引課税所得金額 ①-②	所 得 金 額	
所得税失格者	計 ①			構 成 比	対前年伸率
千円	千円	千円	千円	%	%
0	28,808	8,700	20,108	0.0	75.1
0	172,718	29,967	142,751	0.2	219.4
0	0	0	0	0.0	-
0	201,526	38,667	162,859	0.3	172.1
9,824	911,726	307,159	604,567	1.3	63.4
6,618	543,576	259,067	284,509	0.7	57.6
0	20,063	8,700	11,363	0.0	107.3
7,000	276,172	179,559	96,613	0.4	112.9
10,134	525,195	199,375	325,820	0.7	87.0
0	0	0	0	0.0	-
16,473	1,816,341	461,100	1,355,241	2.5	96.1
8,100	1,293,402	439,592	853,810	1.8	108.3
0	265,177	116,000	149,177	0.4	111.8
0	89,197	17,400	71,797	0.1	112.1
0	19,945	11,600	8,345	0.0	251.6
79,736	2,945,727	916,886	2,028,841	4.0	98.6
32,406	334,163	84,100	250,063	0.5	95.9
0	0	0	0	0.0	-
14,993	698,303	307,400	390,903	1.0	89.4
39,734	1,267,258	628,094	639,164	1.7	107.9
21,010	1,312,554	617,943	694,611	1.8	89.7
0	68,801	26,100	42,701	0.1	173.4
11,566	379,659	239,734	139,925	0.5	104.2
12,640	532,819	322,869	209,950	0.7	108.5
27,338	419,759	276,226	143,533	0.6	110.3
97,863	1,952,878	1,284,466	668,412	2.7	111.9
0	59,784	34,800	24,984	0.1	139.4
0	0	0	0	0.0	-
0	0	0	0	0.0	-
13,762	545,336	367,575	177,761	0.7	101.4
2,932	125,583	68,150	57,433	0.2	86.0
20,503	663,873	238,284	425,589	0.9	82.5
0	3,692	2,900	792	0.0	-
0	17,852	5,800	12,052	0.0	134.0
432,632	17,088,835	7,420,879	9,667,956	23.5	95.0
1,586,065	72,763,283	35,553,632	37,209,651	100.0	101.0

## (2) 分割個人の所得金額に関する調

(単位:人、千円)

区 分	本 県 本 店 分			他 県 本 店 分		
	課税人員	課 税 標 準 額		計	課税人員	分割を受けた 課 税 標 準 額
		本 県 分	他 の 県 分			
第一種事業	0	0	0	0	6	12,379
第二種事業	0	0	0	0	0	0
第三種事業	0	0	0	0	3	5,292
計	0	0	0	0	9	17,671

## (3) 所得階層別に関する調

区 分		300万円以下		300万円超310万円以下		310万円超320万円以下		320万円超330万円以下		
		人員	所得金額	人員	所得金額	人員	所得金額	人員	所得金額	
第一種事業	所得税者	人	千円	人	千円	人	千円	人	千円	
	所得税者	399	1,176,804	343	1,040,492	355	1,109,790	333	1,075,815	
	所失格者	25	71,562	25	70,879	27	79,814	26	84,111	
	計	424	1,248,366	368	1,111,371	382	1,189,604	359	1,159,926	
第二種事業	所得税者	0	0	0	0	0	0	0	0	
	所得税者	0	0	0	0	0	0	0	0	
	所失格者	0	0	0	0	0	0	0	0	
	計	0	0	0	0	0	0	0	0	
第三種事業	あ以外の ん摩業等 のもの	所得税者	85	249,562	80	243,507	71	222,197	86	276,686
		所得税者	8	23,686	5	15,112	7	22,096	8	21,129
		所失格者	8	23,686	5	15,112	7	22,096	8	21,129
		計	93	273,248	85	258,619	78	244,293	94	297,815
	あん摩業等	所得税者	8	23,612	2	6,010	2	5,266	2	6,475
		所得税者	1	2,981	0	0	1	3,150	0	0
所失格者		1	2,981	0	0	1	3,150	0	0	
	計	9	26,593	2	6,010	3	8,416	2	6,475	
	小 計	102	299,841	87	264,629	81	252,709	96	304,290	
合 計	所得税者	492	1,449,978	425	1,290,009	428	1,337,253	421	1,358,976	
	所得税者	34	98,229	30	85,991	35	105,060	34	105,240	
	所失格者	34	98,229	30	85,991	35	105,060	34	105,240	
	計	526	1,548,207	455	1,376,000	463	1,442,313	455	1,464,216	
	構成比 (%)	4.2	2.1	3.7	1.9	3.7	2.0	3.7	2.0	

## (4) 事業専従者に関する調

(単位:人、千円)

区 分	青 色 申 告			白 色 申 告			計			
	納 税 者 数	専 従 者 数	給 与 額	納 税 者 数	専 従 者 数	控 除 額	納 税 者 数	専 従 者 数	給 与 額 ( 控 除 )	
第一種事業	8,095	3,299	6,099,760	1,714	311	237,536	9,809	3,610	6,337,296	
第二種事業	7	6	20,300	7	5	3,940	14	11	24,240	
第三種事業	あん摩業等以外	2,362	1,016	2,448,970	163	20	15,760	2,525	1,036	2,464,730
	あん摩業等	55	23	34,683	8	2	1,360	63	25	36,043
合 計	10,519	4,344	8,603,713	1,892	338	258,596	12,411	4,682	8,862,309	

330万円超340万円以下		340万円超350万円以下		350万円超360万円以下		360万円超370万円以下		370万円超380万円以下	
人員	所得金額	人員	所得金額	人員	所得金額	人員	所得金額	人員	所得金額
人	千円	人	千円	人	千円	人	千円	人	千円
283	947,299	303	1,042,639	316	1,115,199	297	1,075,409	270	997,825
28	93,908	23	71,975	19	61,086	14	48,228	12	40,015
311	1,041,207	326	1,114,614	335	1,176,285	311	1,123,637	282	1,037,840
0	0	0	0	0	0	0	0	0	0
0	0	0	0	0	0	0	0	0	0
0	0	0	0	0	0	0	0	0	0
65	217,655	64	220,907	64	222,823	74	267,285	59	221,284
11	37,016	4	13,727	0	0	3	11,035	4	14,876
76	254,671	68	234,634	64	222,823	77	278,320	63	236,160
5	16,770	2	6,928	2	7,070	1	3,615	1	3,757
0	0	1	869	0	0	0	0	0	0
5	16,770	3	7,797	2	7,070	1	3,615	1	3,757
81	271,441	71	242,431	66	229,893	78	281,935	64	239,917
353	1,181,724	369	1,270,474	382	1,345,092	372	1,346,309	330	1,222,866
39	130,924	28	86,571	19	61,086	17	59,263	16	54,891
392	1,312,648	397	1,357,045	401	1,406,178	389	1,405,572	346	1,277,757
3.2	1.8	3.2	1.9	3.2	1.9	3.1	1.9	2.8	1.8

区 分		380万円超390万円以下		390万円超400万円以下		400万円超500万円以下		500万円超600万円以下		
		人 員	所得金額	人 員	所得金額	人 員	所得金額	人 員	所得金額	
第一種事業	所 得 税 者	人 252	千円 965,789	人 248	千円 973,566	人 1,893	千円 8,371,396	人 1,277	千円 6,925,574	
	所 失 格 者	7	24,136	13	51,316	50	208,232	22	111,132	
	計	259	989,925	261	1,024,882	1,943	8,579,628	1,299	7,036,706	
第二種事業	所 得 税 者	0	0	0	0	0	0	2	11,345	
	所 失 格 者	0	0	0	0	0	0	0	0	
	計	0	0	0	0	0	0	2	11,345	
第三種事業	あ以外 の業も 等の	所 得 税 者	64	246,203	56	218,613	480	2,118,414	254	1,381,939
		所 失 格 者	2	7,699	2	7,828	22	94,867	3	16,353
		計	66	253,902	58	226,441	502	2,213,281	257	1,398,292
	あん 摩業等	所 得 税 者	4	15,358	3	11,938	14	61,700	3	16,746
		所 失 格 者	0	0	0	0	0	0	0	0
		計	4	15,358	3	11,938	14	61,700	3	16,746
小 計		70	269,260	61	238,379	516	2,274,981	260	1,415,038	
合 計	所 得 税 者	320	1,227,350	307	1,204,117	2,387	10,551,510	1,536	8,335,604	
	所 失 格 者	9	31,835	15	59,144	72	303,099	25	127,485	
	計	329	1,259,185	322	1,263,261	2,459	10,854,609	1,561	8,463,089	
	構 成 比 (%)	2.7	1.7	2.6	1.7	19.8	14.9	12.6	11.6	

600万円超700万円以下		700万円超1,000万円以下		1,000万円超		合 計	
人 員	所得金額	人 員	所得金額	人 員	所得金額	人 員	所得金額
人	千円	人	千円	人	千円	人	千円
822	5,216,389	1,260	10,217,097	845	12,068,406	9,496	54,319,489
10	52,552	8	50,966	4	33,521	313	1,153,433
832	5,268,941	1,268	10,268,063	849	12,101,927	9,809	55,472,922
2	13,583	5	41,413	5	135,185	14	201,526
0	0	0	0	0	0	0	0
2	13,583	5	41,413	5	135,185	14	201,526
190	1,223,314	357	2,892,100	379	6,164,542	2,428	16,387,031
9	46,453	6	34,186	3	59,569	97	425,632
199	1,269,767	363	2,926,286	382	6,224,111	2,525	16,812,663
8	52,223	2	16,166	1	15,538	60	269,172
0	0	0	0	0	0	3	7,000
8	52,223	2	16,166	1	15,538	63	276,172
207	1,321,990	365	2,942,452	383	6,239,649	2,588	17,088,835
1,022	6,505,509	1,624	13,166,776	1,230	18,383,671	11,998	71,177,218
19	99,005	14	85,152	7	93,090	413	1,586,065
1,041	6,604,514	1,638	13,251,928	1,237	18,476,761	12,411	72,763,283
8.4	9.1	13.2	18.2	10.0	25.4	100.0	100.0

28 法人の事業税

(1) 事業税額等に関する調

区 分		現 事 業 年							
		確 定 額			確定事業税額に対応する 前年度分の中間申告額		確定申告が翌年度になる 中 間 申 告 額		
		事 業 年度数	所得(収入) 金 額	税 額 ①	事 業 年度数	税 額 ②	事 業 年度数	税 額 ③	
所得 課 税 分 (外形 対象 法人 分を 除く)	普通	本県本店 分	1,157	47,128,013	3,238,119	316	1,140,261	335	1,091,287
		県内法人	32,386	177,906,489	11,129,510	4,153	2,891,332	4,230	3,126,244
		計	33,543	225,034,502	14,367,629	4,469	4,031,593	4,565	4,217,531
		他県本店分	4,284	113,959,541	7,929,529	1,509	2,045,858	1,644	1,974,576
		特別法人	1,812	21,434,443	1,024,421	0	0	0	0
		公益法人等	683	1,370,659	80,167	0	0	0	0
		人格なき社団等	305	245,140	12,247	0	0	0	0
		清算法人	857	372,509	22,362	17	3,191	1	80
		特定信託	0	0	0	0	0	0	0
		法人課税信託	0	0	0	0	0	0	0
	所得課税分計	41,484	362,416,794	23,436,355	5,995	6,080,642	6,210	6,192,187	
収入金額課税分		599		2,852,499	269	1,241,400	281	1,358,843	
外形対象法人分		1,418		17,902,062	1,110	6,454,374	1,171	8,082,641	
地方法人特別税分				0		0		0	
特別法人事業税分				17,886,109		5,535,807		6,929,816	
合 計		43,501		62,077,025	7,374	19,312,223	7,662	22,563,487	

に関する調

(単位:千円)

度 分		過 事 業 年 度 分			合 計	構 成 比 %	対前年 比 %	
確定申告期限が翌年 度となる見込納付額	中間納付額 の歳出還付 額 ⑤	調 定 額 ①-②+③+ ④+⑤ ⑥	所 得 (収入) 金 額	調 定 額 ⑦	(調定額) ⑥ + ⑦ ⑧			
事 業 年度数	税 額 ④							
2	3,380	130,764	3,323,289	1,256,231	86,275	3,409,564	5.0	94.6
3	2,998	618,556	11,985,976	3,958,726	213,572	12,199,548	17.8	106.9
5	6,378	749,320	15,309,265	5,214,957	299,847	15,609,112	22.8	104.0
30	63,259	155,831	8,077,337	1,640,158	113,120	8,190,457	12.0	128.0
0	0	0	1,024,421	289,638	9,601	1,034,022	1.5	115.8
0	0	0	80,167	31,000	1,340	81,507	0.1	89.8
0	0	0	12,247	2,623	91	12,338	0.0	105.6
0	0	2,700	21,951	12,762	49	22,000	0.0	63.4
0	0	0	0	0	0	0	0.0	0.0
0	0	0	0	0	0	0	0.0	0.0
35	69,637	907,851	24,525,388	7,191,138	424,048	24,949,436	36.4	111.2
2	1,324	966	2,972,232		2,377	2,974,609	4.3	114.0
52	564,023	70,027	20,164,379		82,348	20,246,727	29.5	103.9
	0	0	0		35,330	35,330	0.1	84.6
	363,820	474,127	20,118,065		197,654	20,315,719	29.6	-
89	998,804	1,452,971	67,780,064		741,757	68,521,821	100.0	107.7

## (2) 所得階層別に関する調

区 分		欠 損 法 人	年所得400万円以下 の 物			年所得400万円を超え 800万円以下のもの		年所得800万円を超え 1,000万円以下のもの	
			事 業 年 度 数	事 業 年 度 数	所 得 金 額	事 業 年 度 数	所 得 金 額	事 業 年 度 数	所 得 金 額
年二回の法人 事業年度が	分割法人	軽減税率適用法人	0	0	0	0	0	0	0
		そ の 他	0	0	0	0	0	0	0
		県 内 法 人	0	0	0	0	0	0	0
年一回の法人 事業年度が	分割法人	軽減税率適用法人	470	98	144,301	44	247,466	13	119,967
		そ の 他	74	11	21,343	13	80,322	2	18,583
		県 内 法 人	21,107	6,118	8,266,060	1,734	9,916,072	520	4,598,411
合 計			21,651	6,227	8,431,704	1,791	10,243,860	535	4,736,961
構 成 比 (%)			64.4	18.5	2.4	5.3	2.9	1.6	1.4

## (3) 資本金別法人数に関する調

資本金額	区 分	分 割 法 人						小 計 ①+② ③
		利 益 法 人			欠 損 法 人			
		二まもの たの 県が に る	三県が 以に る 上ま もの たの	計 ①	二まもの たの 県が に る	三県が 以に る 上ま もの たの	計 ②	
300万円未満		36	12	48	96	14	110	158
300万円以上1,000万円未満		115	22	137	139	16	155	292
1000万円		95	54	149	80	18	98	247
1,000万円以上5,000万円未満		105	74	179	80	27	107	286
5,000万円以上1億円未満		37	40	77	24	18	42	119
1億円		11	19	30	8	8	16	46
1億円以上10億円未満		7	7	14	5	1	6	20
10億円		0	1	1	0	0	0	1
10億円以上50億円未満		0	8	8	2	0	2	10
50億円		0	0	0	0	0	0	0
50億円以上100億円未満		0	0	0	0	0	0	0
100億円以上		1	2	3	1	0	1	4
合 計		407	239	646	435	102	537	1,183

(注) 分割法人分には他県本店分は含まない。

(単位：千円)

年所得1,000万円 を超え5,000万円 以下のもの		年所得5,000万円 を超え1億円以下 のもの		年所得1億円を超 え10億円以下の もの		年所得10億円を超 えるもの		合 計	
事 業 年度数	所得金額	事 業 年度数	所得金額	事 業 年度数	所得金額	事 業 年度数	所得金額	事 業 年度数	所得金額
0	0	0	0	0	0	0	0	0	0
0	0	0	0	0	0	0	0	0	0
0	0	0	0	0	0	0	0	0	0
158	4,029,496	58	4,143,827	69	18,602,404	3	5,722,158	913	33,009,619
38	1,144,465	24	1,700,749	98	28,740,954	19	92,732,412	279	124,438,828
2,252	49,458,797	397	27,265,269	309	67,836,918	13	24,174,289	32,450	191,515,816
2,448	54,632,758	479	33,109,845	476	115,180,276	35	122,628,859	33,642	348,964,263
7.3	15.7	1.4	9.5	1.4	33.0	0.1	35.1	100.0	100.0

県 内 法 人			合 計			そ の 他			
利 益 法 人 ④	欠 損 法 人 ⑤	小 計 ④+⑤ ⑥	利 益 法 人 ①+④	欠 損 法 人 ②+⑤	計 ③+⑥	不 申 告 法 人	休 業 中 の 法 人	清 算 中 の 法 人	所 在 不 明 法 人
3,166	6,705	9,871	3,214	6,815	10,029	734	575	332	0
5,158	10,544	15,702	5,295	10,699	15,994	626	445	504	0
1,463	2,251	3,714	1,612	2,349	3,961	89	70	103	0
1,178	1,068	2,246	1,357	1,175	2,532	38	27	63	0
250	197	447	327	239	566	6	9	7	0
34	24	58	64	40	104	0	3	0	0
37	19	56	51	25	76	2	0	0	0
1	0	1	2	0	2	0	0	0	0
5	0	5	13	2	15	1	0	0	0
0	0	0	0	0	0	0	0	0	0
0	1	1	0	1	1	0	0	0	0
0	1	1	3	2	5	0	0	0	0
11,292	20,810	32,102	11,938	21,347	33,285	1,496	1,129	1,009	0

## (4) 非課税事業に関する調

区 分	法 人			個 人	
	法 人 数	事業年度数	所得金額	人 員	所得金額
林 業	1	1	千円 348		千円
鉱物の掘採事業	0	0	0	0	0
農 業	4	4	4,944		
計	5	5	5,292	0	0



## (5) 分割法人に関する調

区 分		本 県 本 店 分					
		法人数	事 業 年度数	収入金額 ①	所得金額 ②	付加価値額 ③	資本金等の額 ④
法第72条の2第1項第1号イに掲げる事業		35	35		72,350,250	142,306,499	118,596,626
法第72条の2第1項第1号ロに掲げる事業		1,152	1,157		47,128,013		
法第72条の2第1項第2号に掲げる事業	送 配 電 事 業	発電所接続電線 路 割					
		総 固 定 資 産 割					
	発 電 事 業 等 及 び 特 定 卸 供 給 事 業	発電用固定資産 割					
		総 固 定 資 産 割					
	ガ ス 供 給 業 ・ 倉 庫 業	総 固 定 資 産 割					
	生 命 保 険 業	事 務 所 数 割					
		従 業 者 数 割					
	損 害 保 険 業	事 務 所 数 割					
		従 業 者 数 割					
	少 額 短 期 保 險 業	事 務 所 数 割					
		事 務 所 数 割					
	貿 易 保 険 業	従 業 者 数 割					
		従 業 者 数 割					
	製 造 業	従 業 者 数 割					
上 記 以 外 の 事 業	事 務 所 数 割						
	従 業 者 数 割						
法第72条の2第1項第3号に掲げる事業	発 電 事 業 等 及 び 特 定 卸 供 給 業	発電用固定資産 割			32,752		
		総 固 定 資 産 割	1	1	10,918		
	送 配 電 事 業	発電所接続電線 路 割					
		総 固 定 資 産 割					
	ガ ス 供 給 業 ・ 倉 庫 業	総 固 定 資 産 割					
	製 造 業	従 業 者 数 割					
	上 記 以 外 の 事 業	事 務 所 数 割			78,032	31,541	
従 業 者 数 割		3	3	85,078	34,802		
合 計		1,191	1,196	206,780	119,544,606	142,306,499	118,596,626

(単位:千円)

他 県 本 店 分							
事業税額 ⑤	法人数	事業 年度数	収入金額 ⑥	所得金額 ⑦	付加価値額 ⑧	資本金等の額 ⑨	事業税額 ⑩
3,260,373	1,301	1,318		234,553,052	632,513,187	564,425,622	14,766,601
3,409,565	4,251	4,284		113,959,541			8,190,457
			50,051,323				383,359
	1	1	17,517,495				353,774
	3	3	1,873,822				18,824
			50,606,882				517,916
	23	23	31,236,409				318,948
			24,404,890				250,642
	10	10	19,269,734				198,730
							-13
			39,004				196
	1	1	16,715				83
287			47,511,610	430,228	12,693,194	13,400,431	313,669
205	5	5	16,522,141	143,408	4,451,592	4,671,562	290,779
	1	2			20,936	47,245	184
	8	8	9,895,446		1,953,532	3,828,854	89,733
979			1,293,944	75,682	675,453	405,101	15,643
1,066	29	30	493,901	37,554	181,149	98,326	5,055
6,672,475	5,633	5,685	270,733,316	349,199,465	652,489,043	586,877,141	25,714,580

(単位:千円)

区	分	合 計					
		収入金額 ①+⑥	所得金額 ②+⑦	付加価値額 ③+⑧	資本金等の額 ④+⑨	事業税額 ⑤+⑩	
法第72条の2第1項第1号イに掲げる事業		0	306,903,302	774,819,686	683,022,248	18,026,974	
法第72条の2第1項第1号ロに掲げる事業		0	161,087,554	0	0	11,600,022	
法第72条の2第1項第2号に掲げる事業分	送配電事業	発電所接続電線 路割	50,051,323	0	0	0	383,359
		総固定資産割	17,517,495	0	0	0	353,774
	発電事業等及び 特定卸供給事業	発電用固定資産 割	0	0	0	0	0
		総固定資産割	0	0	0	0	0
	ガス供給業・倉庫 業	総固定資産割	1,873,822	0	0	0	18,824
		生命保険業	事務所数割	50,606,882	0	0	0
	従業者数割		31,236,409	0	0	0	318,948
	損害保険業	事務所数割	24,404,890	0	0	0	250,642
		従業者数割	19,269,734	0	0	0	198,730
	少額短期 保険	事務所数割	0	0	0	0	0
		事務所数割	0	0	0	0	0
	貿易保険業	従業者数割	0	0	0	0	0
		従業者数割	0	0	0	0	0
	製造業	従業者数割	0	0	0	0	-13
上記以外の事業		事務所数割	39,004	0	0	0	196
	従業者数割	16,715	0	0	0	83	
法第72条の2第1項第3号に掲げる事業分	発電事業等及び 特定卸供給業	発電用固定資産 割	47,544,362	430,228	12,693,194	13,400,431	313,956
		総固定資産割	16,533,059	143,408	4,451,592	4,671,562	290,984
	送配電事業	発電所接続電線 路割	0	0	0	0	0
		総固定資産割	0	0	0	0	0
	ガス供給業・倉庫 業	総固定資産割	0	0	20,936	47,245	184
	製造業	従業者数割	9,895,446	0	1,953,532	3,828,854	89,733
	上記以外の事業	事務所数割	1,371,976	107,223	675,453	405,101	16,622
		従業者数割	578,979	72,356	181,149	98,326	6,121
合	計	270,940,096	468,744,071	794,795,542	705,473,767	32,387,055	

## 29 地方消費税に関する調

(1) 調定額 (単位:円)

譲渡割	貨物割	合計
21,362,276,634	743,605,100	22,105,881,734

(2) 清算金

① 収入額 (単位:円)

公金振替分	他県からの受取分	合計
18,797,009,227	73,988,294,000	92,785,303,227

② 支出額 (単位:円)

公金振替分	他県への支払い分	合計
18,797,009,227	50,763,000	18,847,772,227

(3) 徴収取扱費 (単位:円)

譲渡割	貨物割	合計
43,791,212	4,872,874	48,664,086

(4) 市町村交付金 (単位:円)

交付額	46,513,012,000
-----	----------------

## 30 不動産取得税に関する調

(1) 年次別調定額一覧表

( )は構成比(%)

区分 年度	建 築 家 屋				承 継 分								合 計			
	家 屋		土 地		家 屋		土 地		家 屋		土 地		合 計		合 計	
	物件件数	伸 率	税 額	伸 率	物件件数	伸 率	税 額	伸 率	物件件数	伸 率	税 額	伸 率	物件件数	伸 率	税 額	伸 率
	%	千円	%	%	%	千円	%	%	%	千円	%	%	%	千円	%	
27	2,526	101.6	(34.3) 1,437,763	94.6	5,858	112.7	(32.3) 1,352,703	120.8	15,684	109.6	(33.5) 1,403,922	105.0	24,068	109.4	(100.0) 4,194,389	105.5
28	1,763	69.8	(36.4) 1,160,925	80.7	4,208	71.8	(35.3) 1,126,074	83.2	11,181	71.3	(28.3) 902,940	64.3	17,152	71.3	(100.0) 3,189,939	76.1
29	2,546	144.4	(38.4) 1,676,170	144.4	6,082	144.5	(27.3) 1,193,091	106.0	19,270	172.3	(34.3) 1,495,345	165.6	27,898	162.7	(100.0) 4,364,607	136.8
30	4,705	184.8	(38.7) 2,074,939	123.8	6,197	101.9	(30.1) 1,610,045	134.9	21,142	109.7	(31.2) 1,671,928	111.8	32,044	114.9	(100.0) 5,356,912	122.7
31	5,586	118.7	(39.6) 1,936,888	93.3	5,259	84.9	(33.0) 1,613,546	100.2	17,901	84.7	(27.3) 1,336,441	79.9	28,746	89.7	(100.0) 4,886,875	91.2
R2	3,778	67.6	(52.1) 1,924,696	99.4	4,884	92.9	(22.5) 830,336	51.5	15,495	86.6	(25.5) 940,864	70.4	24,157	84.0	(100.0) 3,695,896	75.6
R3	3,237	85.7	(50.0) 2,327,739	120.9	5,758	117.9	(24.9) 1,158,215	139.5	19,012	122.7	(25.1) 1,167,086	124.0	28,007	115.9	(100.0) 4,653,040	125.9
R4	3,217	99.4	(45.4) 2,176,165	93.5	6,028	104.7	(24.9) 1,191,195	102.8	19,932	104.8	(29.7) 1,421,364	121.8	29,177	104.2	(100.0) 4,788,724	102.9
R5	3,116	96.9	(41.4) 1,700,519	78.1	5,522	91.6	(27.0) 1,107,293	93.0	18,923	94.9	(31.6) 1,298,652	91.4	27,561	94.5	(100.0) 4,106,464	85.8
R6	3,136	100.6	(36.8) 1,960,411	115.3	6,751	122.3	(29.2) 1,553,959	140.3	23,083	122.0	(34.0) 1,811,511	139.5	29,834	108.2	(100.0) 5,325,881	129.7

## (2) 家屋の価格段階別に関する調

(単位：件、千円)

区 分			50万円以下のもの		50万円を超え 350万円以下のもの		350万円を超え 420万円以下のもの		420万円を超え 450万円以下のもの		450万円を超え 1,000万円以下のもの	
			件数	価 格	件数	価 格	件数	価 格	件数	価 格	件数	価 格
木 造	建 築 分	専用住宅	28	8,553	639	1,406,628	666	2,626,896	262	1,144,776	2,966	21,428,655
		併用住宅	0	0	78	178,638	0	0	0	0	22	152,520
		その他	12	4,057	131	227,702	16	62,334	8	35,082	165	1,130,813
	承 継 分	専用住宅	1,345	308,263	3,449	5,300,019	167	639,814	70	304,307	725	4,943,332
		併用住宅	119	25,558	157	222,074	5	18,994	0	0	10	68,752
		その他	171	33,099	199	291,769	17	66,720	5	21,896	33	214,717
小 計		1,675	379,530	4,653	7,626,830	871	3,414,758	345	1,506,061	3,921	27,938,789	
非 木 造	建 築 分	専用住宅	188	57,626	450	1,250,540	69	278,423	112	481,179	4,033	27,956,028
		併用住宅	0	0	18	59,240	54	222,797	0	0	348	2,636,129
		その他	40	13,728	228	371,613	31	118,825	9	39,003	95	646,299
	承 継 分	専用住宅	174	41,573	979	1,914,391	251	966,291	90	392,446	1,014	6,837,167
		併用住宅	18	5,379	89	156,625	15	57,442	4	17,490	57	368,436
		その他	160	41,571	311	524,761	36	137,599	13	56,064	102	668,711
小 計		580	159,877	2,075	4,277,170	456	1,781,377	228	986,182	5,649	39,112,770	
合 計		2,255	539,407	6,728	11,904,000	1,327	5,196,135	573	2,492,243	9,570	67,051,559	
区 分			1,000万円を超え 1,100万円以下のもの		1,100万円を超え 1,200万円以下のもの		1,200万円を超え 1,300万円以下のもの		1,300万円を超え 1,400万円以下のもの		1,400万円を超え 1,500万円以下のもの	
			件数	価 格	件数	価 格	件数	価 格	件数	価 格	件数	価 格
木 造	建 築 分	専用住宅	911	9,617,637	1,060	12,186,756	861	10,721,026	497	6,681,416	256	3,695,271
		併用住宅	2	20,486	8	92,023	7	88,434	9	122,934	2	28,541
		その他	27	284,619	15	172,188	13	161,970	11	150,038	5	71,684
	承 継 分	専用住宅	26	272,905	5	56,098	4	49,501	9	120,298	7	102,338
		併用住宅	0	0	1	11,397	2	25,238	0	0	0	0
		その他	2	20,635	4	45,990	0	0	3	40,795	0	0
小 計		968	10,216,282	1,093	12,564,452	887	11,046,169	529	7,115,481	270	3,897,834	
非 木 造	建 築 分	専用住宅	194	2,063,506	142	1,631,910	315	3,934,060	261	3,506,553	117	1,688,431
		併用住宅	37	396,080	0	0	14	172,378	0	0	0	0
		その他	18	189,007	10	114,385	9	112,767	4	54,452	3	43,236
	承 継 分	専用住宅	67	697,066	31	355,099	26	324,869	22	296,826	29	421,604
		併用住宅	3	31,526	5	58,217	2	25,265	2	26,632	1	14,711
		その他	8	83,010	14	162,312	13	162,186	11	148,880	4	57,152
小 計		327	3,460,195	202	2,321,923	379	4,731,525	300	4,033,343	154	2,225,134	
合 計		1,295	13,676,477	1,295	14,886,375	1,266	15,777,694	829	11,148,824	424	6,122,968	

(2) 家屋の価格段階別に関する調

(単位：件、千円)

区 分			1,500万円を超え 1,600万円以下のもの		1,600万円を超え 1,700万円以下のもの		1,700万円を超え 1,800万円以下のもの		1,800万円を超え 1,900万円以下のもの		1,900万円を超え 2,000万円以下のもの	
			件数	価 格	件数	価 格	件数	価 格	件数	価 格	件数	価 格
木 造	建 築 分	専用住宅	153	2,362,912	81	1,332,657	37	646,166	30	553,476	22	427,396
		併用住宅	8	125,323	3	49,594	4	70,861	0	0	2	39,001
		その他	10	156,165	10	165,313	4	70,980	4	74,111	8	156,681
	承 継 分	専用住宅	2	31,539	4	65,977	2	34,536	5	92,768	1	19,898
		併用住宅	0	0	1	16,021	0	0	0	0	0	0
		その他	0	0	1	16,805	1	17,188	2	37,866	0	0
小 計		173	2,675,939	100	1,646,367	48	839,731	41	758,221	33	642,976	
非 木 造	建 築 分	専用住宅	148	2,288,934	79	1,308,515	33	574,200	6	111,445	21	408,902
		併用住宅	1	15,519	0	0	0	0	0	0	0	0
		その他	8	122,672	3	49,721	4	70,271	11	203,510	5	97,375
	承 継 分	専用住宅	15	233,468	9	147,456	14	246,485	5	92,434	10	194,193
		併用住宅	1	15,848	3	49,558	1	17,782	2	37,114	2	38,361
		その他	8	125,714	8	133,070	8	139,203	4	73,476	7	137,404
小 計		181	2,802,155	102	1,688,320	60	1,047,941	28	517,979	45	876,235	
合 計		354	5,478,094	202	3,334,687	108	1,887,672	69	1,276,200	78	1,519,211	
区 分			2,000万円を超えるもの								合 計	
			件数	価 格	件数	価 格	件数	価 格	件数	価 格	件数	価 格
木 造	建 築 分	専用住宅	44	1,010,702							8,513	75,850,923
		併用住宅	8	199,593							153	1,167,948
		その他	54	1,640,196							493	4,563,933
	承 継 分	専用住宅	23	757,649							5,844	13,099,242
		併用住宅	0	0							295	388,034
		その他	2	47,902							440	855,382
小 計		131	3,656,042	0	0	0	0	0	0	15,738	95,925,462	
非 木 造	建 築 分	専用住宅	52	3,181,250							6,220	50,721,502
		併用住宅	2	384,852							474	3,886,995
		その他	233	86,188,514							711	88,435,378
	承 継 分	専用住宅	180	12,542,776							2,916	25,704,144
		併用住宅	86	5,835,101							291	6,755,487
		その他	117	11,240,751							824	13,891,864
小 計		670	119,373,244	0	0	0	0	0	0	11,436	189,395,370	
合 計		801	123,029,286	0	0	0	0	0	0	27,174	285,320,832	

(3) 土地の価格段階別に関する調

(単位：件、千円)

区 分	10万円未満のもの		10万円以上 13万円以下のもの		13万円を超え 20万円以下のもの		20万円を超え 150万円以下のもの		150万円を超え 200万円以下のもの	
	件数	価 格	件数	価 格	件数	価 格	件数	価 格	件数	価 格
住宅用宅地	532	19,336	223	25,574	486	80,995	7,373	5,957,791	2,107	3,676,189
上記以外の宅地	1,915	19,995	204	23,321	322	53,143	2,295	1,608,861	401	693,828
農 地	2,660	89,830	382	43,451	692	111,888	1,220	468,876	9	15,414
山 林	3,696	62,655	135	15,355	199	31,966	338	156,461	13	22,827
そ の 他	977	13,162	38	4,331	52	8,331	126	68,245	7	12,553
計	9,780	204,978	982	112,032	1,751	286,323	11,352	8,260,234	2,537	4,420,811

区 分	200万円を超え 500万円以下のもの		500万円を超え 1,000万円以下のもの		1,000万円を超え 2,000万円以下のもの		2,000万円を超えるもの		合 計	
	件数	価 格	件数	価 格	件数	価 格	件数	価 格	件数	価 格
住宅用宅地	6,027	18,822,614	1,737	11,820,433	692	9,486,019	304	12,749,071	19,481	62,638,022
上記以外の宅地	1,203	3,767,112	328	2,275,182	96	1,209,419	50	2,453,283	6,814	12,104,144
農 地	5	13,372	1	5,296	0	0	0	0	4,969	748,127
山 林	25	72,602	11	80,355	2	30,104	1	125,052	4,420	597,377
そ の 他	12	36,216	2	12,089	5	61,528	0	0	1,219	216,455
計	7,272	22,711,916	2,079	14,193,355	795	10,787,070	355	15,327,406	36,903	76,304,125

### 31 県たばこ税に関する調

区分 年度	売り渡し本数 (本)	調定税額 (a) (千円)	前年度調定税額 (b) (千円)	対前年比 (a)/(b) %
R3年度	2,057,339,252	2,023,150	1,891,229	107.0
R4年度	2,017,340,188	2,157,674	2,023,150	106.6
R5年度	2,043,020,990	2,186,032	2,157,674	101.3
R6年度	2,003,940,757	2,144,217	2,186,032	98.1

### 32 ゴルフ場利用税に関する調

(単位:人、円)

区分 年度	施設数	利用人員 (人)	調定税額 (円)	対前年比 (%)
R2年度	42	1,132,912	528,968,140	93.1%
R3年度	42	1,280,803	600,669,415	113.6%
R4年度	42	1,322,657	620,704,040	103.3%
R5年度	41	1,354,078	627,952,875	101.2%
R6年度	41	1,326,780	614,803,475	97.9%

※ 利用人員には、非課税利用者は含まない。

### 33 自動車税種別割に関する調

区分	賦課期日現在登録台数	賦課期日現在台数	②のうち非課税台数	②のうち減免台数	差②   引き課税台数④	賦課期日現在調定額	年度末現在調定額	年度末現在課税台数	年度末現在非課税台数	年度末現在減免台数	⑩等のうち係るもの	
	① (台)	② (台)	③ (台)	④ (台)	⑤ (台)	⑥ (千円)	⑦ (千円)	⑧ (台)	⑨ (台)	⑩ (台)	⑪ (台)	
乗 業 用	1,000cc以下	78	78	0	0	78	568	553	77	0	0	0
	1,000cc超 1,500cc以下	507	507	0	0	507	4,155	4,351	584	0	0	0
	1,500cc超 2,000cc以下	2,215	2,215	0	0	2,215	21,071	19,968	1,885	0	0	0
	2,000cc超 2,500cc以下	131	131	0	0	131	1,826	1,820	144	0	0	0
	2,500cc超 3,000cc以下	175	175	0	0	175	2,868	2,863	171	0	0	0
	3,000cc超 3,500cc以下	3	3	0	0	3	54	54	3	0	0	0
	3,500cc超 4,000cc以下	0	0	0	0	0	0	0	0	0	0	0
	4,000cc超 4,500cc以下	0	0	0	0	0	0	0	0	0	0	0
	4,500cc超 6,000cc以下	4	4	0	0	4	109	97	3	0	0	0
	6,000cc超	1	1	0	0	1	41	17	0	0	0	0
	小計	3,114	3,114	0	0	3,114	30,692	29,723	2,867	0	0	0
自 家 用	1,000cc以下	48,120	48,120	68	1,306	46,746	1,262,149	1,261,855	46,171	71	1,299	1,299
	1,000cc超 1,500cc以下	229,635	200,298	753	6,249	193,296	7,385,047	7,345,529	218,078	751	6,008	6,008
	1,500cc超 2,000cc以下	187,856	187,856	795	3,882	183,179	6,786,592	6,734,815	171,019	767	3,778	3,778
	2,000cc超 2,500cc以下	66,627	66,627	208	1,623	64,796	2,813,831	2,808,284	61,643	194	1,550	1,550
	2,500cc超 3,000cc以下	17,181	17,181	72	338	16,771	691,914	686,354	13,024	70	309	309
	3,000cc超 3,500cc以下	7,797	7,797	19	255	7,523	426,017	418,294	6,814	19	228	228
	3,500cc超 4,000cc以下	3,446	3,446	2	53	3,391	175,242	173,642	2,508	2	50	50

区 分		賦課期日現在登録台数 ① (台)	賦課期日現在台数 ② (台)	②のうち非課税台数 ③ (台)	②のうち減免台数 ④ (台)	差② し   引き課税③ + ④ - ⑤ (台)	賦課期日現在調定額 ⑥ (千円)	年度末現在調定額 ⑦ (千円)	年度末現在課税台数 ⑧ (台)	年度末現在非課税台数 ⑨ (台)	年度末現在減免台数 ⑩ (台)	⑩等 の う ち 係 る も の の ⑪ (台)	
乗 自 家 用 車	4,000cc超 4,500cc以下	1,412	1,412	2	51	1,359	69,913	66,889	699	2	43	43	
	4,500cc超 6,000cc以下	2,621	2,621	2	74	2,545	195,061	187,745	1,940	2	71	71	
	6,000cc超	191	191	0	5	186	18,677	18,664	153	0	5	5	
	小 計	564,886	535,549	1,921	13,836	519,792	19,824,443	19,702,071	522,049	1,878	13,341	13,341	
	計 (A)	568,000	538,663	1,921	13,836	522,906	19,855,135	19,731,794	524,916	1,878	13,341	13,341	
ト ラ ック	けん 引 車 ・ 被 けん 引 車 ・ 貨 客 兼 用 車 を 除 く 自 家 用	1トン以下	94	94	0	0	94	628	627	94	0	0	0
		1トン超 2トン以下	1,893	1,893	0	0	1,893	17,451	17,222	1,846	0	0	0
		2トン超 3トン以下	1,713	1,713	0	0	1,713	21,207	21,254	1,747	0	0	0
		3トン超 4トン以下	1,046	1,046	0	0	1,046	16,194	15,900	1,009	0	0	0
		4トン超 5トン以下	132	132	0	0	132	2,392	2,416	128	0	0	0
		5トン超 6トン以下	112	112	0	0	112	2,532	2,576	112	0	0	0
		6トン超 7トン以下	252	252	0	0	252	6,655	6,647	262	0	0	0
		7トン超 8トン以下	316	316	0	0	316	9,625	9,719	307	0	0	0
		8トン超	4,615	4,615	0	0	4,615	236,666	235,061	4,558	0	0	0
		1トン以下	8,772	8,772	73	11	8,688	66,137	64,603	7,420	70	14	14
	1トン超 2トン以下	28,498	28,498	308	25	28,165	327,455	322,629	25,955	301	28	28	
	2トン超 3トン以下	9,790	9,790	40	1	9,749	159,674	160,876	9,766	43	2	2	
	3トン超 4トン以下	5,550	5,550	24	0	5,526	112,298	111,745	5,195	26	0	0	

区 分		賦課期日現在登録台数 ①(台)	賦課期日現在台数 ②(台)	②のうち非課税台数 ③(台)	②のうち減免台数 ④(台)	差② し引き課税③+ ④(台) ⑤(台)	賦課期日現在調定額 ⑥(千円)	年度末現在調定額 ⑦(千円)	年度末現在課税台数 ⑧(台)	年度末現在非課税台数 ⑨(台)	年度末現在減免台数 ⑩(台)	⑩のうち係る 身体障がい者 の ⑪(台)	
ト ラ ック	けん引車・被けん引車・貨客兼用車を除く 自家用	4トン超 5トン以下	430	430	3	0	427	10,360	10,428	395	2	0	0
		5トン超 6トン以下	199	199	7	0	192	5,961	5,940	186	7	0	0
		6トン超 7トン以下	343	343	3	0	340	12,317	12,613	346	3	0	0
		7トン超 8トン以下	465	465	2	0	463	19,371	19,627	459	2	0	0
		8トン超	1,869	1,869	1	1	1,867	99,846	100,045	1,678	2	1	1
		小 計	66,089	66,089	461	38	65,590	1,126,769	1,119,928	61,463	456	45	45
	けん引車 自家用	営業用	小型車	0	0	0	0	0	0	0	0	0	0
		普通車	1,232	1,232	0	0	1,232	19,020	19,157	1,208	0	0	0
		小型車	0	0	0	0	0	0	0	0	0	0	0
		普通車	134	134	0	0	134	2,767	2,758	150	0	0	0
	被けん引車 自家用	営業用	小型車	0	0	0	0	0	0	0	0	0	0
		普通車	1,888	1,888	0	0	1,888	120,793	123,011	1,827	0	0	0
		小型車	32	32	4	0	28	138	136	22	4	0	0
		普通車	507	507	1	0	506	17,472	17,819	524	1	0	0
	小 計	3,793	3,793	5	0	3,788	160,190	162,881	3,731	5	0	0	
	貨客兼用車 営業用	1,000cc以下	0	0	0	0	0	0	0	0	0	0	0
		1,000cc超 1,500cc以下	87	87	0	0	87	966	945	81	0	0	0
		1,500cc超	97	97	0	0	97	1,308	1,303	91	0	0	0

区 分			賦課期日現在登録台数 ① (台)	賦課期日現在台数 ② (台)	②のうち非課税台数 ③ (台)	②のうち減免台数 ④ (台)	差し引き課税台数 ⑤ (台) ②－③＋④	賦課期日現在調定額 ⑥ (千円)	年度末現在調定額 ⑦ (千円)	年度末現在課税台数 ⑧ (台)	年度末現在非課税台数 ⑨ (台)	年度末現在減免台数 ⑩ (台)	⑩のうち係るもの ⑪ (台)
トラック	貨客兼用車	1,000cc以下	34	34	1	0	33	347	350	26	1	0	0
		1,000cc超 1,500cc以下	11,171	11,171	351	20	10,800	150,852	152,255	10,543	338	19	19
		1,500cc超	20,538	15,339	150	69	15,120	323,166	323,197	18,681	149	73	73
		小 計	31,927	26,728	502	89	26,137	476,639	478,050	29,422	488	92	92
		計 (B)	101,809	96,610	968	127	95,515	1,763,598	1,760,859	94,616	949	137	137
バス	一般乗用	30人以下	83	83	0	0	83	984	966	77	0	0	0
		30人超 40人以下	154	154	0	0	154	2,233	2,216	152	0	0	0
		40人超 50人以下	76	76	0	0	76	1,330	1,321	73	0	0	0
		50人超 60人以下	217	217	0	0	217	4,300	4,253	213	0	0	0
		60人超 70人以下	186	186	0	0	186	4,185	3,716	179	0	0	0
		70人超 80人以下	188	188	0	0	188	4,794	4,829	191	0	0	0
		80人超	4	4	0	0	4	116	116	4	0	0	0
			小 計	908	908	0	0	908	17,942	17,417	889	0	0
その他	30人以下	264	264	0	0	264	7,448	7,428	271	0	0	0	
	30人超 40人以下	24	24	0	0	24	838	832	26	0	0	0	
	40人超 50人以下	89	89	0	0	89	3,625	3,559	92	0	0	0	
	50人超 60人以下	175	175	0	0	175	8,030	8,022	176	0	0	0	
	60人超 70人以下	62	62	0	0	62	3,260	3,357	65	0	0	0	

区 分		賦課期日現在登録台数 ① (台)	賦課期日現在台数 ② (台)	②のうち非課税台数 ③ (台)	②のうち減免台数 ④ (台)	差②－ 引き課税台数④ ⑤ (台)	賦課期日現在調定額 ⑥ (千円)	年度末現在調定額 ⑦ (千円)	年度末現在課税台数 ⑧ (台)	年度末現在非課税台数 ⑨ (台)	年度末現在減免台数 ⑩ (台)	⑩等 のう ち係 る身 体障 がい 者の ⑪ (台)	
バ ス	そ の 他	70人超 80人以下	0	0	0	0	0	0	0	0	0	0	
		80人超	0	0	0	0	0	0	0	0	0	0	
		小 計	614	614	0	0	614	23,201	23,198	630	0	0	0
	自 家 用	30人以下	1,584	1,530	234	0	1,296	42,508	38,951	1,286	230	0	0
		30人超 40人以下	85	85	14	0	71	1,900	1,386	63	14	0	0
		40人超 50人以下	96	96	47	0	49	2,141	2,030	43	47	0	0
		50人超 60人以下	35	35	11	0	24	1,268	1,194	20	11	0	0
		60人超 70人以下	20	20	4	0	16	622	655	15	4	0	0
		70人超 80人以下	10	10	2	0	8	568	561	7	2	0	0
		80人超	1	1	0	0	1	91	91	1	0	0	0
小 計		1,831	1,777	312	0	1,465	49,098	44,868	1,435	308	0	0	
計 (C)	3,353	3,299	312	0	2,987	90,241	85,483	2,954	308	0	0		
三 輪 の 小 型 自 動 車	営業用	0	0	0	0	0	0	0	0	0	0	0	
	自家用	21	15	0	0	15	115	109	14	0	0	0	
	計 (D)	21	15	0	0	15	115	109	14	0	0	0	
特 殊 用 途 車	営業用	4,776	4,776	0	0	4,776	128,396	125,928	4,745	0	0	0	
	自家用	16,973	16,059	3,073	82	12,904	457,395	398,441	13,164	3,070	79	79	
	計 (E)	21,749	20,835	3,073	82	17,680	585,791	524,369	17,909	3,070	79	79	
合計(A)+(B)+(C)+(D)+(E)		694,932	659,422	6,274	14,045	639,103	22,294,880	22,102,614	640,409	6,205	13,557	13,557	

(参考)

自動車台数の推移(賦課期日現在)

(単位:台、千円、%)

年度	登録台数 ㉠	課税台数 ㉡	調定額 ㉢	㉠の伸率	㉡の伸率	㉢の伸率
13	760,265	741,013	25,528,879	100.5	100.4	100.8
14	760,013	740,564	25,645,635	100.0	99.9	100.5
15	758,743	738,269	25,286,021	99.8	99.7	98.6
17	751,980	704,540	25,237,487	99.1	95.4	99.8
18	748,801	697,333	24,864,539	99.6	99.0	98.5
19	740,620	686,515	24,651,209	98.9	98.4	99.1
20	726,554	670,633	24,013,226	98.1	97.7	97.4
21	710,328	652,284	23,409,067	97.8	97.3	97.5
22	702,063	642,415	22,780,315	98.8	98.5	97.3
23	694,288	632,746	22,425,212	98.9	98.5	98.4
24	691,690	629,858	22,259,159	99.6	99.5	99.3
25	686,976	624,257	22,092,009	99.3	99.1	99.2
26	681,998	619,558	21,808,297	99.3	99.2	98.7
27	675,691	613,221	21,614,326	99.1	99.0	99.1
28	674,972	612,426	21,174,253	99.9	99.9	98.0
29	684,240	622,444	21,859,186	101.4	101.6	103.2
30	689,903	628,953	22,021,547	100.8	101.0	100.7
R1	690,959	631,162	22,267,111	100.2	100.4	101.1
R2	690,054	631,053	22,232,090	99.9	100.0	99.8
R3	691,736	633,494	22,198,429	100.2	100.4	99.8
R4	692,578	635,147	22,427,718	100.1	100.3	101.0
R5	693,640	637,061	22,344,212	100.2	100.3	99.6
R6	694,932	639,103	22,294,880	100.2	100.3	99.8

### 34 軽油引取税に関する調

(単位:リットル、円)

所管 区分		県 央	県 北	県 南	天 草	合 計	
特別徴収義務者数		120	15	14	1	150	
申告 納 入	引 渡 数 量	571,941,165	14,822,980	90,398,483	433,369	677,595,997	
	免 (非課 税)数量	非課税	157,342,350	0	0	0	157,342,350
		輸 出	257,000	10,000	0	0	267,000
		課 税 済	39,270,927	3,580,339	2,075,742	0	44,927,008
		免 税 証	34,258,401	1,163,874	2,281,030	13,172	37,716,477
		合 衆 国 軍 隊 等	0	0	0	0	0
		計	231,128,678	4,754,213	4,356,772	13,172	240,252,835
	差 引 量	340,812,488	10,068,766	86,041,711	420,197	437,343,162	
	欠 減 量	3,284,737	100,688	860,417	4,202	4,250,044	
	課 税 標 準 量	337,527,751	9,968,079	85,181,293	415,995	433,093,118	
調 定 額	10,834,640,471	319,975,253	2,734,319,442	13,353,445	13,902,288,611		
申告 納 付	課 税 標 準 量	165,097	119,078	57,851	31,901	373,927	
	調 定 額	5,299,523	3,822,353	1,856,958	1,024,026	12,002,860	
普 通 徴 収	課 税 標 準 量	0	0	0	12,760	12,760	
	調 定 額	0	0	0	409,596	409,596	
調 定 額 合 計		10,839,939,994	323,797,606	2,736,176,400	14,787,067	13,914,701,067	
前年度調定額		11,073,429,058	356,723,941	2,854,020,483	20,244,639	14,304,418,121	
対前年伸率%		97.9	90.8	95.9	73.0	97.3	

### 35 免税証交付状況に関する調（業種別）

区 分	使用者証件数	交付数量 0	構成比 %	対前年比 %
船 舶	2,285	16,705,589	44.330	92.5
鉄 道、軌 道 用 車 両	2	1,990,575	5.282	105.0
農 業 等	1,208	4,517,630	11.988	83.9
林 業 等	84	3,034,671	8.053	93.3
セメント製品製造業	18	229,790	0.610	78.6
生コンクリート製造業	0	1,800	0.005	4.4
鉱物の掘採事業	37	7,721,280	20.489	95.8
とび、土工工事業	5	377,860	1.003	72.2
鉱さい、ガラス製造業	0	0	—	—
港湾運送業	7	777,620	2.063	103.1
倉庫業	2	14,400	0.038	96.0
貨物運送取扱事業等	0	0	—	—
航空運送サービス業等	5	165,403	0.439	100.9
廃棄物処理事業	8	142,827	0.379	97.4
木材加工業	59	1,252,480	3.324	79.8
木材市場業	21	672,352	1.784	49.6
たい肥製造業	2	81,000	0.216	80.2
索道事業	0	0	—	—
合 計	3,743	37,685,277	100.00	90.6

### 36 鉦区税に関する調

区 分		総 鉦 区		課 税 対 象 鉦 区		調 定 額
		件 数	面積又は延長 <small>百アール</small>	件 数	面積又は延長 <small>百アール</small>	
試 掘 鉦 区		62	16,255	74	19,062	3,553 <small>千円</small>
採 掘 鉦 区		96	18,689	96	18,739	7,496
砂 鉦 区	河 床	0	0	0	0	0
	河床でないもの	0	0	0	0	0
合 計		158	34,944	170	37,801	11,049

(注)1 「総鉦区」欄には、令和7年3月末日現在のものについて記載。

2 「課税対象鉦区」欄の、面積又は延長は、令和6年度において、課税したすべての鉦区(賦課期日以後において発生、消滅したものを含む。)について記載。

37 狩 猟 税 に 関

所管	四半期	第 一 種 銃 猟										網 猟							
		第1項第1号		認可捕獲等を行った者等 第1項第1号		第1項第2号		認可捕獲等を行った者等 第1項第2号		小 計		第1項第3号		認可捕獲等を行った者等 第1項第3号		第1項第4号		認可捕獲等を行った者等 第1項第4号	
		16,500	8,200	11,000	5,500			8,200	4,100	5,500	2,700								
	件数	税 額	件数	税 額	件数	税 額	件数	税 額	件数	税 額	件数	税 額	件数	税 額	件数	税 額	件数	税 額	
県央	第3	252	4,158,000	135	1,107,000	50	550,000	38	209,000	475	6,024,000	1	8,200	2	8,200	0	0	0	0
	第4	4	66,000	0	0	0	0	0	0	4	66,000	0	0	0	0	0	0	0	0
	計	256	4,224,000	135	1,107,000	50	550,000	38	209,000	479	6,090,000	1	8,200	2	8,200	0	0	0	0
県北	第3	43	709,500	147	1,205,400	7	77,000	63	346,500	260	2,338,400	31	254,200	106	434,600	12	66,000	84	226,800
	第4	0	0	0	0	0	0	0	0	0	0	0	0	0	0	0	0	0	0
	計	43	709,500	147	1,205,400	7	77,000	63	346,500	260	2,338,400	31	254,200	106	434,600	12	66,000	84	226,800
県南	第3	18	297,000	110	902,000	2	22,000	68	374,000	198	1,595,000	0	0	0	0	0	0	0	0
	第4	3	49,500	0	0	0	0	0	0	3	49,500	0	0	0	0	0	0	0	0
	計	21	346,500	110	902,000	2	22,000	68	374,000	201	1,644,500	0	0	0	0	0	0	0	0
天草	第3	1	16,500	3	24,600	0	0	0	0	4	41,100	0	0	0	0	0	0	0	0
	第4	1	16,500	0	0	0	0	0	0	1	16,500	0	0	0	0	0	0	0	0
	計	2	33,000	3	24,600	0	0	0	0	5	57,600	0	0	0	0	0	0	0	0
合計		322	5,313,000	395	3,239,000	59	649,000	169	929,500	945	10,130,500	32	262,400	108	442,800	12	66,000	84	226,800

する調

(単位:件、円)

小計		わな								第二種銃猟				合計			
		第1項第3号		認可捕獲等を行った者等 第1項第3号		第1項第4号		認可捕獲等を行った者等 第1項第4号		小計		第1項第5号				認可捕獲等を行った者等 第1項第5号	
件数	税額	件数	税額	件数	税額	件数	税額	件数	税額	件数	税額	件数	税額	件数	税額	件数	税額
3	16,400	103	844,600	316	1,295,600	38	209,000	141	380,700	598	2,729,900	22	121,000	6	16,200	1,104	8,907,500
0	0	13	106,600	0	0	1	5,500	0	0	14	112,100	0	0	0	0	18	178,100
3	16,400	116	951,200	316	1,295,600	39	214,500	141	380,700	612	2,842,000	22	121,000	6	16,200	1,122	9,085,600
233	981,600	49	401,800	97	397,700	7	38,500	45	121,500	198	959,500	6	33,000	5	13,500	702	4,326,000
0	0	2	16,400	1	4,100	0	0	0	0	3	20,500	0	0	0	0	3	20,500
233	981,600	51	418,200	98	401,800	7	38,500	45	121,500	201	980,000	6	33,000	5	13,500	705	4,346,500
0	0	58	475,600	252	1,033,200	16	88,000	171	461,700	497	2,058,500	3	16,500	7	18,900	705	3,688,900
0	0	5	41,000	0	0	1	5,500	0	0	6	46,500	0	0	0	0	9	96,000
0	0	63	516,600	252	1,033,200	17	93,500	171	461,700	503	2,105,000	3	16,500	7	18,900	714	3,784,900
0	0	8	65,600	45	184,500	5	27,500	18	48,600	76	326,200	0	0	0	0	80	367,300
0	0	2	16,400	0	0	1	5,500	0	0	3	21,900	0	0	0	0	4	38,400
0	0	10	82,000	45	184,500	6	33,000	18	48,600	79	348,100	0	0	0	0	84	405,700
236	998,000	240	1,968,000	711	2,915,100	69	379,500	375	1,012,500	1,395	6,275,100	31	170,500	18	48,600	2,625	17,622,700

### 38 自動車税環境性能割に関する調

#### (1) 新車に関する調

区 分		新規登録、 新規検査又は届出台数	非課税、課 税免除及び 免税点以下	②のうち身 体 障がい者等 に係る減免	課 税 台 数	課税標準額	1台当り課 税 標 準 額	
		① (台)	台 数 ② (台)	台数 (台)	③ (台)	④ (千円)	④/③ (千円)	
自 動 車	乗 用 車	普通車	23,480	14,129	85	9,351	36,874,185	3,943
		小型車	11,502	6,072	84	5,430	10,133,766	1,866
		計	34,982	20,201	169	14,781	47,007,951	3,180
	ト ラ ク ク	けん引車・被けん引車・ 貨客兼用車を除いたもの	1,756	279	0	1,477	10,583,469	7,166
		けん引車	116	0	0	116	1,411,744	12,170
		被けん引車	91	1	0	90	624,250	6,936
		貨客兼用車	1,723	1,078	0	645	1,723,573	2,672
		計	3,686	1,358	0	2,328	14,343,036	6,161
	バ ス	122	19	0	103	906,122	8,797	
	三輪の小型自動車	0	0	0	0	0	—	
特 種 用 途 車	1,069	306	4	763	5,962,611	7,815		
合 計	39,859	21,884	173	17,975	68,219,720	3,795		
軽 自 動 車	四輪乗用車	23,260	11,593	22	11,667	19,545,947	1,675	
	四輪トラック	7,103	1,450	4	5,653	6,751,156	1,194	
	三輪車	0	0	0	0	0	—	
	合 計	30,363	13,043	26	17,320	26,297,103	1,518	
総 計		70,222	34,927	199	35,295	94,516,823	2,678	

## (2) 中古車に関する調

区 分		新又は 規登届、 出届、 新規 検査 数 ①(台)	移 転 登 録 台 数 ②(台)	自 動 車 入 届 に 係 る ③(台)	自 動 車 入 届 に 係 る ④(台)	計 ① + ② + ③ ④(台)	非 課 税 、 課 税 点 以 下 除 数 ⑤(台)	及 び 免 税 点 以 下 除 数 ⑥(台)	⑤ 者 等 に 係 る 身 体 障 害 が い 数 (台)	課 税 台 数 ⑦(台)	⑧ の 課 税 標 準 額 ⑨(千円)	一 課 税 当 標 準 額 ⑩/⑨ (千円)
自 動 車	乗 用 車	普 通 車	7,870	20,609	12,450	40,929	37,220	25	3,709	5,595,501	1,509	
		小 型 車	4,715	13,113	5,569	23,397	22,577	19	820	743,571	907	
		計	12,585	33,722	18,019	64,326	59,797	44	4,529	6,339,072	1,400	
	ト ラ ク ク	けん引車・被けん引車・ 貨客兼用車を除いたもの	977	2,825	1,581	5,383	5,191	0	192	483,514	2,518	
		けん引車	19	182	79	280	258	0	22	128,285	5,831	
		被けん引車	23	89	68	180	177	0	3	5,972	1,991	
		貨客兼用車	737	1,354	571	2,662	2,568	0	94	100,181	1,066	
		計	1,756	4,450	2,299	8,505	8,194	0	311	717,952	2,309	
	バ ス	59	129	82	270	246	0	24	58,252	2,427		
	三輪の小型自動車	0	2	0	2	2	0	0	0	—		
	特 種 用 途 車	250	818	521	1,589	1,344	0	245	161,675	660		
	合 計	14,650	39,121	20,921	74,692	69,583	44	5,109	7,276,951	1,424		
	軽 自 動 車	四 輪 乗 用 車	19	1,190	689	1,898	584	0	1,314	931,288	709	
四 輪 ト ラ ッ ク		6	211	111	328	41	0	287	176,494	615		
三 輪 車		0	0	0	0	0	0	0	0	—		
合 計		25	1,401	800	2,226	625	0	1,601	1,107,782	692		
総 計		14,675	40,522	21,721	76,918	70,208	44	6,710	8,384,733	1,250		

## (3) 取得価額段階別に関する調 (新車)

区 分		50万円	50万円を超え100万円以下のもの		100万円を超え150万円以下のもの		150万円を超え200万円以下のもの		
		以下	①		②		③		
		台数 (台)	台数 (台)	取得価額 (千円)	台数 (台)	取得価額 (千円)	台数 (台)	取得価額 (千円)	
自 動 車	乗 用 車	普通車	2	0	0	0	423	800,951	
		小型車	4	0	0	766	1,040,935	3,004	5,366,904
		計	6	0	0	766	1,040,935	3,427	6,167,855
	ト ラ ク ク	けん引車・被けん引車・貨客兼用車を除いたもの	7	0	0	0	0	14	24,046
		けん引車	0	0	0	0	0	0	0
		被けん引車	1	2	1,439	0	0	3	5,305
		貨客兼用車	0	0	0	111	146,487	157	269,564
		計	8	2	1,439	111	146,487	174	298,915
		バス	1	0	0	0	0	0	0
	三輪の 小型自動車	0	0	0	0	0	0	0	
	特種用途車	41	1	1,000	4	5,529	23	39,189	
	合 計	56	3	2,439	881	1,192,951	3,624	6,505,959	
	軽 自 動 車	四輪乗用車	0	387	360,648	2,259	3,103,404	7,852	12,494,564
		四輪トラック	0	1,256	1,171,459	3,758	4,515,612	609	1,000,206
三輪車		0	0	0	0	0	0	0	
合 計		0	1,643	1,532,107	6,017	7,619,016	8,461	13,494,770	
総 計		56	1,646	1,534,546	6,898	8,811,967	12,085	20,000,729	

200万円を超え250万円以下のもの ④		250万円を超え300万円以下のもの ⑤		300万円を超えるもの ⑥		合 計 ①+②+③+④+⑤+⑥	
台 数 (台)	取得価額 (千円)	台 数 (台)	取得価額 (千円)	台 数 (台)	取得価額 (千円)	台 数 (台)	取得 価 額 (千円)
1,324	2,949,388	1,283	3,550,500	5,804	29,573,346	8,834	36,874,185
1,488	3,222,027	136	365,307	36	138,593	5,430	10,133,766
2,812	6,171,415	1,419	3,915,807	5,840	29,711,939	14,264	47,007,951
40	90,758	50	134,372	1,380	10,339,543	1,484	10,588,719
0	0	1	2,900	115	1,414,094	116	1,416,994
0	0	0	0	85	617,506	90	624,250
69	155,578	88	242,904	220	909,040	645	1,723,573
109	246,336	139	380,176	1,800	13,280,183	2,335	14,353,536
0	0	3	8,741	100	1,057,381	103	1,066,122
0	0	0	0	0	0	0	0
9	20,312	29	79,452	697	5,817,129	763	5,962,611
2,930	6,438,063	1,590	4,384,176	8,437	49,866,632	17,465	68,390,220
1,649	3,507,276	29	74,955	1	5,100	12,177	19,545,947
29	60,881	1	2,998	0	0	5,653	6,751,156
0	0	0	0	0	0	0	0
1,678	3,568,157	30	77,953	1	5,100	17,830	26,297,103
4,608	10,006,220	1,620	4,462,129	8,438	49,871,732	35,295	94,687,323

取得価額段階別に関する調（中古車）

区 分		50万円	50万円を超え70万円以下のもの		70万円を超え90万円以下のもの		90万円を超え110万円以下のもの	
		以下	①		②		③	
		台数 (台)	台数 (台)	取得価額 (千円)	台数 (台)	取得価額 (千円)	台数 (台)	取得価額 (千円)
自 動 車	乗 用 車							
	普 通 車	25,082	854	506,435	585	466,484	466	461,857
	小 型 車	16,621	233	139,224	206	166,423	175	175,129
	計	41,703	1,087	645,659	791	632,907	641	636,986
	ト ラ ク							
	けん引車・被けん引車・貨客兼用車を除いたもの	4,799	27	15,741	15	12,025	22	22,101
	けん引車	226	0	0	0	0	4	3,891
	被けん引車	154	0	0	1	788	0	0
	貨客兼用車	2,195	31	18,249	18	14,732	15	15,332
	計	7,374	58	33,990	34	27,545	41	41,324
バ								
ス	208	8	4,593	2	1,587	0	0	
三 輪 の 車								
小 型 自 動 車	2	0	0	0	0	0	0	
特 種 用 途 車	1,375	13	7,748	6	4,663	8	7,758	
合 計	50,662	1,166	691,990	833	666,702	690	686,068	
軽 自 動 車	四 輪 乗 用 車	0	714	425,443	448	357,195	142	136,731
	四 輪 ト ラ ッ ク	0	234	134,641	52	40,923	1	930
	三 輪 車	0	0	0	0	0	0	0
	合 計	0	948	560,084	500	398,118	143	137,661
総 計		50,662	2,114	1,252,074	1,333	1,064,820	833	823,729

110万円を超え130万円以下のもの ④		130万円を超え150万円以下のもの ⑤		150万円を超えるもの ⑥		合 計 ①+②+③+④+⑤+⑥	
台 数 (台)	取得価額 (千円)	台 数 (台)	取得価額 (千円)	台 数 (台)	取得 価 額 (千円)	台 数 (台)	取得価額 (千円)
316	377,162	288	403,831	1,200	3,379,732	3,709	5,595,501
157	188,493	36	49,042	13	25,260	820	743,571
473	565,655	324	452,873	1,213	3,404,992	4,529	6,339,072
4	4,753	12	16,261	112	412,633	192	483,514
0	0	1	1,320	17	123,074	22	128,285
0	0	0	0	2	5,184	3	5,972
7	8,453	9	12,622	14	30,793	94	100,181
11	13,206	22	30,203	145	571,684	311	717,952
6	6,900	0	0	8	45,172	24	58,252
0	0	0	0	0	0	0	0
1	1,265	4	5,629	31	134,612	63	161,675
491	587,026	350	488,705	1,397	4,156,460	4,927	7,276,951
9	10,473	1	1,446	0	0	1,314	931,288
0	0	0	0	0	0	287	176,494
0	0	0	0	0	0	0	0
9	10,473	1	1,446	0	0	1,601	1,107,782
500	597,499	351	490,151	1,397	4,156,460	6,528	8,384,733

### 3 9 産 業 廃 棄 物 税 に 関 する 調

区分 年度	特 徴 者 数	課 税 標 準 量 ( ト ン )			申 告 額 (円) (a)	減 免 額 (円) (b)	調 定 額 (円) (a-b)	対前年 比
		申 告 納 入 分	申 告 納 付 分	合 計				
H28年度	26	90,860.762	72,713.216	163,573.978	163,573,978	29,473,428	134,100,550	89.2%
H29年度	26	81,022.093	33,467.494	114,489.587	114,489,587	12,239,267	102,250,320	76.2%
H30年度	24	91,619.877	38,651.573	130,271.450	130,271,450	12,609,759	117,661,691	115.1%
R1年度	23	83,506.180	41,989.046	125,495.226	125,495,226	14,732,580	110,762,646	94.1%
R2年度	21	78,162.292	31,299.000	109,461.292	109,461,292	10,915,168	98,546,124	89.0%
R3年度	20	71,488.976	54,877.652	126,366.628	126,366,628	21,057,894	105,308,734	106.9%
R4年度	19	66,997.453	127,276.662	194,274.115	194,274,115	57,521,446	136,752,669	129.9%
R5年度	19	65,062.250	104,205.908	169,268.158	169,268,158	46,381,694	122,886,464	89.9%
R6年度	19	51,227.937	102,336.019	153,563.956	153,563,956	46,878,865	106,685,091	86.8%

## 第6 徴税費に関する調

40 徴 税 費 に 関 す る 調

(単位:千円)

区分		令和2年度	令和3年度	令和4年度	令和5年度	令和6年度	対前年比			
税 収 入	予 算 額 (イ)	150,418,019	164,568,587	168,496,216	164,670,287	161,924,841	98.33%			
	調 定 額 (ロ)	156,716,634	169,371,997	170,905,665	171,425,346	167,655,067	97.80%			
	収 入 額 (ハ)	154,442,441	167,622,517	169,170,291	169,472,761	165,991,502	97.95%			
税 費	人 件 費	職 員 給	800,023	802,740	785,702	764,087	787,404	103.05%		
		諸 手 当	超 過 勤 務 手 当	60,388	56,396	52,953	49,710	41,157	82.79%	
			税 務 特 別 手 当	41,429	41,947	40,213	39,781	41,167	103.48%	
			そ の 他 の 手 当	388,016	385,028	358,394	355,164	370,563	104.34%	
			小 計	489,833	483,371	451,560	444,655	452,887	101.85%	
		そ の 他 の 人 事 費	398,397	396,046	390,536	391,611	420,918	107.48%		
	計 A	1,688,253	1,682,157	1,627,798	1,600,353	1,661,209	103.80%			
	旅 費 B	7,210	8,241	10,003	11,030	11,129	100.90%			
	需 用 費	需 用 費	40,955	35,657	40,223	39,574	37,607	95.03%		
		通 信 運 搬 費	103,662	104,888	97,463	92,711	100,656	108.57%		
		備 品 費	4,523	4,809	1,037	9,801	6,746	68.83%		
		そ の 他	590,908	679,220	686,710	546,427	554,858	101.54%		
		計 C	740,048	824,574	825,433	688,513	699,867	101.65%		
	徴 収 取 扱 費 等	県 民 税 の 徴 収 取 扱 費	納 税 通 知 書 数 分	納 税 通 知 書 数 分	0	0	0	0	0	-
				納 税 義 務 者 数 分	2,573,559	2,574,159	2,540,874	2,606,211	2,583,231	99.12%
払 込 金 額 分				348	732	178	128	127	99.22%	
そ の 他				133,887	138,107	82,780	104,702	162,816	155.50%	
小 計			2,707,794	2,712,998	2,623,832	2,711,041	2,746,174	101.30%		
地 方 消 費 税		地 方 消 費 税	85,946	86,419	78,880	75,438	48,664	64.51%		
		小 計	2,793,740	2,799,417	2,702,712	2,786,479	2,794,838	100.30%		
納 税 貯 蓄 組 合 補 助 金		270	270	270	270	270	100.00%			
特 別 徴 収 義 務 者 に 対 す る 交 付 金		特 別 地 方 消 費 税	0	0	0	0	0	-		
		軽 油 引 取 税	366,526	357,665	366,047	367,814	356,691	96.98%		
	小 計	366,526	357,665	366,047	367,814	356,691	96.98%			
そ の 他	44,888	44,056	54,150	75,863	97,894	129.04%				
計 D	3,205,424	3,201,408	3,123,179	3,230,426	3,249,693	100.60%				
合 計 A + B + C + D (ニ)	5,640,935	5,716,380	5,586,413	5,530,322	5,621,898	101.66%				

※令和2年度分までは「臨時職員等」、令和3年度からは「会計年度任用職員等」として集計。

## 第7 参 考 资 料

41 令和6年度 個人県民税配当割の市町村交付金に関する調

(単位：円)

市町村名	交 付 額	市町村名	交 付 額	市町村名	交 付 額
熊 本 市	454,978,000	大 津 町	19,314,000	錦 町	3,783,000
八 代 市	55,224,000	菊 陽 町	27,943,000	多良木町	3,572,000
人 吉 市	13,453,000	小 計	47,257,000	湯 前 町	1,094,000
荒 尾 市	20,769,000			水 上 村	625,000
水 俣 市	9,088,000	南小国町	1,396,000	相 良 村	1,288,000
玉 名 市	28,574,000	小 国 町	2,406,000	五 木 村	372,000
山 鹿 市	19,028,000	産 山 村	455,000	山 江 村	1,020,000
菊 池 市	19,327,000	高 森 町	2,130,000	球 磨 村	730,000
宇 土 市	15,887,000	西 原 村	3,066,000	あさぎり町	5,581,000
上天草市	9,681,000	南阿蘇村	3,613,000	小 計	18,065,000
宇 城 市	24,050,000	小 計	13,066,000		
阿 蘇 市	10,431,000			荅 北 町	2,403,000
天 草 市	29,156,000	御 船 町	6,579,000	小 計	2,403,000
合 志 市	33,080,000	嘉 島 町	4,901,000		
小 計	742,726,000	益 城 町	14,494,000		
		甲 佐 町	3,415,000		
美 里 町	2,984,000	山 都 町	4,189,000		
小 計	2,984,000	小 計	33,578,000		
玉 東 町	1,921,000	氷 川 町	4,387,000		
南 関 町	3,168,000	小 計	4,387,000		
長 洲 町	5,946,000				
和 水 町	3,221,000	芦 北 町	5,080,000		
小 計	14,256,000	津 奈 木 町	1,247,000		
		小 計	6,327,000	合 計	885,049,000

42 令和6年度 個人県民税株式等譲渡所得割の市町村交付金に関する調  
(単位：円)

市町村名	交 付 額	市町村名	交 付 額	市町村名	交 付 額
熊 本 市	765,727,000	大 津 町	32,722,000	錦 町	6,411,000
八 代 市	92,899,000	菊 陽 町	47,337,000	多良木町	6,057,000
人 吉 市	22,757,000	小 計	80,059,000	湯 前 町	1,864,000
荒 尾 市	34,891,000			水 上 村	1,063,000
水 俣 市	15,176,000	南小国町	2,349,000	相 良 村	2,170,000
玉 名 市	47,925,000	小 国 町	4,047,000	五 木 村	633,000
山 鹿 市	31,935,000	産 山 村	770,000	山 江 村	1,732,000
菊 池 市	32,395,000	高 森 町	3,569,000	球 磨 村	1,242,000
宇 土 市	26,634,000	西 原 村	5,188,000	あさぎり町	9,424,000
上天草市	16,311,000	南阿蘇村	6,091,000	小 計	30,596,000
宇 城 市	40,371,000	小 計	22,014,000		
阿 蘇 市	17,498,000			荅 北 町	4,011,000
天 草 市	49,004,000	御 船 町	11,099,000	小 計	4,011,000
合 志 市	55,915,000	嘉 島 町	8,302,000		
小 計	1,249,438,000	益 城 町	24,480,000		
		甲 佐 町	5,752,000		
美 里 町	5,008,000	山 都 町	7,039,000		
小 計	5,008,000	小 計	56,672,000		
玉 東 町	3,249,000	氷 川 町	7,366,000		
南 関 町	5,318,000	小 計	7,366,000		
長 洲 町	9,967,000				
和 水 町	5,432,000	芦 北 町	8,566,000		
小 計	23,966,000	津 奈 木 町	2,102,000		
		小 計	10,668,000	合 計	1,489,798,000

43 令和6年度県民税利子割の市町村交付金に関する調

(単位：円)

市町村名	交 付 額	市町村名	交 付 額	市町村名	交 付 額
熊 本 市	38,184,000	大 津 町	1,617,000	錦 町	316,000
八 代 市	4,634,000	菊 陽 町	2,339,000	多良木町	298,000
人 吉 市	1,126,000	小 計	3,956,000	湯 前 町	90,000
荒 尾 市	1,742,000			水 上 村	51,000
水 俣 市	764,000	南小国町	115,000	相 良 村	106,000
玉 名 市	2,399,000	小 国 町	201,000	五 木 村	29,000
山 鹿 市	1,596,000	産 山 村	37,000	山 江 村	84,000
菊 池 市	1,623,000	高 森 町	178,000	球 磨 村	60,000
宇 土 市	1,333,000	西 原 村	256,000	あさぎり町	467,000
上天草市	811,000	南阿蘇村	302,000	小 計	1,501,000
宇 城 市	2,018,000	小 計	1,089,000		
阿 蘇 市	875,000			荅 北 町	201,000
天 草 市	2,447,000	御 船 町	550,000	小 計	201,000
合 志 市	2,772,000	嘉 島 町	409,000		
小 計	62,324,000	益 城 町	1,214,000		
		甲 佐 町	286,000		
美 里 町	250,000	山 都 町	350,000		
小 計	250,000	小 計	2,809,000		
玉 東 町	160,000	氷 川 町	367,000		
南 関 町	265,000	小 計	367,000		
長 洲 町	499,000				
和 水 町	269,000	芦 北 町	425,000		
小 計	1,193,000	津 奈 木 町	103,000		
		小 計	528,000	合 計	74,218,000

44 令和6年度地方消費税の市町村交付金に関する調

市町村名	人口 (人)	従業者数 (人)	地方消費税 交付金 (千円)
総計	1,738,301	788,727	46,513,012
市計	1,407,364	639,984	37,676,871
郡部計	330,937	148,743	8,836,141
熊本市	738,865	358,440	20,080,290
八代市	123,067	53,504	3,261,796
人吉市	31,108	16,763	867,760
荒尾市	50,832	16,826	1,276,804
水俣市	23,557	11,391	639,715
玉名市	64,292	23,925	1,650,214
山鹿市	49,025	19,888	1,280,316
菊池市	46,416	25,430	1,300,367
宇土市	36,122	13,287	925,087
上天草市	24,563	10,058	642,724
宇城市	57,032	24,803	1,511,696
阿蘇市	24,930	12,389	681,466
天草市	75,783	31,418	1,988,139
合志市	61,772	21,862	1,570,497
美里町	9,392	3,054	235,172
玉東町	5,045	1,262	121,266
南関町	8,979	4,509	246,066
長洲町	15,372	7,913	423,853
和水町	9,342	3,872	245,067
大津町	35,187	19,250	985,409
菊陽町	43,337	23,747	1,214,161

市町村名	人口 (人)	従業者数 (人)	地方消費税 交付金 (千円)
南小国町	3,750	2,042	104,887
小国町	6,590	2,714	172,641
産山村	1,382	443	34,516
高森町	5,789	2,560	154,007
西原村	6,426	3,400	178,413
南阿蘇村	9,836	3,614	251,844
御船町	16,303	6,509	424,362
嘉島町	9,547	8,222	307,430
益城町	32,510	14,571	867,491
甲佐町	10,132	3,993	263,035
山都町	13,503	4,866	344,462
氷川町	11,094	3,105	271,076
芦北町	15,681	5,786	401,829
津奈木町	4,254	1,172	103,693
錦町	10,288	4,447	272,328
多良木町	9,076	3,912	240,097
湯前町	3,627	1,097	89,715
水上村	2,033	634	50,540
相良村	4,070	1,607	105,698
五木村	931	498	25,919
山江村	3,238	739	76,882
球磨村	2,433	770	60,636
あさぎり町	14,676	5,332	374,964
苓北町	7,114	3,103	188,682

※人口は令和2年国勢調査による数値  
 ※従業者数は令和3年経済センサス調査による数値

45 令和6年度ゴルフ場利用税の市町村交付金に関する調

(単位：円)

所管	市町村名	交 付 金 額			
		8月交付分	12月交付分	3月交付分	計
県 税	熊 本 市	×	×	×	×
宇 城	宇 土 市	3,877,431	3,113,921	2,692,060	9,683,412
	宇 城 市	14,358,163	10,474,347	11,094,644	35,927,154
玉 名	荒 尾 市	12,521,852	8,901,298	8,421,595	29,844,745
	玉 名 市	6,731,795	4,813,410	4,020,555	15,565,760
	南 関 町	×	×	×	×
	和 水 町	×	×	×	×
鹿 本	山 鹿 市	8,304,604	5,852,616	5,028,562	19,185,782
菊 池	菊 池 市	12,405,515	10,862,738	7,748,492	31,016,745
	合 志 市	3,456,504	2,495,532	2,356,306	8,308,342
	大 津 町	7,094,596	6,119,576	4,273,959	17,488,131
	菊 陽 町	×	×	×	×
阿 蘇	阿 蘇 市	14,175,645	13,185,538	7,570,022	34,931,205
	産 山 村	×	×	×	×
	高 森 町	×	×	×	×
	西 原 村	13,718,030	11,837,977	9,100,356	34,656,363
	南阿蘇村	10,787,566	10,676,293	6,184,831	27,648,690
上 益 城	御 船 町	6,175,069	4,741,603	4,468,195	15,384,867
	益 城 町	5,277,057	3,671,942	3,776,608	12,725,607
	甲 佐 町	×	×	×	×
	山 都 町	×	×	×	×
八 代	八 代 市	×	×	×	×
球 磨	人 吉 市	×	×	×	×
	錦 町	×	×	×	×
	相 良 村	×	×	×	×
	あさぎり町	×	×	×	×
天 草	上 天 草 市	×	×	×	×
	天 草 市	×	×	×	×
	計	118,883,827	96,746,791	76,736,185	292,366,803

(注) 「×」・・・非公表(所在ゴルフ場の申告税額が特定されるおそれがあるため。)

46 令和6年度自動車税環境性能割の市町村交付金に関する調

市町村名	人口補正後の市町村道延長の数値(m)	人口補正後の市町村道面積の数値(m <sup>2</sup> )	自税環境性能割交付金(千円)
総計	24,930,909	135,805,709	903,472
市計	17,454,810	92,269,783	660,013
郡部計	7,476,099	43,535,926	243,459
熊本市	6,025,864	30,998,594	302,995
八代市	1,894,398	9,954,226	58,598
人吉市	454,825	2,523,011	14,451
荒尾市	449,225	3,050,373	15,889
水俣市	403,438	2,085,823	12,379
玉名市	999,027	5,679,070	32,141
山鹿市	927,204	5,327,925	29,995
菊池市	913,702	5,636,406	30,675
宇土市	590,147	2,644,762	16,934
上天草市	482,291	2,485,920	14,777
宇城市	1,168,157	5,790,948	35,128
阿蘇市	677,476	3,716,044	21,405
天草市	1,877,960	8,693,921	54,697
合志市	591,096	3,682,760	19,949
美里町	268,293	1,624,321	8,916
玉東町	98,251	618,390	3,331
南関町	190,203	1,117,310	6,221
長洲町	159,329	1,094,390	5,668
和水町	243,832	1,525,524	8,245
大津町	357,717	2,323,187	12,343
菊陽町	370,573	2,418,515	12,823

市町村名	人口補正後の市町村道延長の数値(m)	人口補正後の市町村道面積の数値(m <sup>2</sup> )	自税環境性能割交付金(千円)
南小国町	213,506	1,089,200	6,507
小国町	275,028	1,562,816	8,845
産山村	141,054	868,169	4,729
高森町	218,447	1,405,234	7,499
西原村	143,197	934,361	4,953
南阿蘇村	401,826	2,119,978	12,451
御船町	319,430	1,647,445	9,789
嘉島町	136,520	937,586	4,857
益城町	300,921	2,049,100	10,657
甲佐町	238,758	1,084,185	6,891
山都町	842,655	4,241,333	25,525
氷川町	271,432	1,312,487	8,064
芦北町	348,105	1,987,440	11,222
津奈木町	106,154	560,139	3,288
錦町	195,588	1,227,873	6,626
多良木町	234,142	1,430,044	7,817
湯前町	88,161	605,251	3,134
水上村	133,710	786,725	4,376
相良村	104,188	842,522	4,072
五木村	130,039	923,620	4,714
山江村	127,270	728,595	4,107
球磨村	125,644	787,126	4,251
あさぎり町	444,422	2,497,043	14,213
苓北町	247,704	1,186,017	7,325

## 47 軽油引取税の指定市交付金に関する調

(単位：円)

交付対象市:熊本市

交付年度	交 付 金 額			
	8月交付分	12月交付分	3月交付分	計
令和2年度	1,656,477,931	1,169,961,755	3,882,853,314	6,709,293,000
令和3年度	1,524,241,084	1,213,715,600	838,695,316	3,576,652,000
令和4年度	1,515,247,219	1,223,091,773	920,207,974	3,658,546,966
令和5年度	1,468,217,982	1,041,651,898	845,158,120	3,355,028,000
令和6年度	1,353,801,175	1,041,002,711	823,385,114	3,218,189,000

※軽油引取税交付金は、政令指定都市に対して交付する交付金である。

48 令和6年度 法人事業税の市町村交付金に関する調

(単位：円)

市町村名	交 付 額	市町村名	交 付 額
総 計	3,794,211,000	南 小 国 町	9,822,000
市 計	3,078,710,000	小 国 町	13,055,000
郡 部 計	715,501,000	産 山 村	2,129,000
		高 森 町	12,314,000
熊 本 市	1,724,325,000	西 原 村	16,354,000
八 代 市	257,386,000	南 阿 蘇 村	17,385,000
人 吉 市	80,640,000	御 船 町	31,311,000
荒 尾 市	80,942,000	嘉 島 町	39,551,000
水 俣 市	54,796,000	益 城 町	70,094,000
玉 名 市	115,093,000	甲 佐 町	19,207,000
山 鹿 市	95,673,000	山 都 町	23,406,000
菊 池 市	122,333,000	氷 川 町	14,935,000
宇 土 市	63,917,000	芦 北 町	27,832,000
上 天 草 市	48,383,000	津 奈 木 町	5,636,000
宇 城 市	119,317,000	錦 町	21,391,000
阿 蘇 市	59,597,000	多 良 木 町	18,818,000
天 草 市	151,139,000	湯 前 町	5,275,000
合 志 市	105,169,000	水 上 村	3,049,000
美 里 町	14,691,000	相 良 村	7,729,000
玉 東 町	6,070,000	五 木 村	2,395,000
南 関 町	21,689,000	山 江 村	3,554,000
長 洲 町	38,066,000	球 磨 村	3,702,000
和 水 町	18,626,000	あ さ ぎ り 町	25,648,000
大 津 町	92,604,000	苓 北 町	14,926,000
菊 陽 町	114,237,000		

## 49 県民一人当たり税負担額

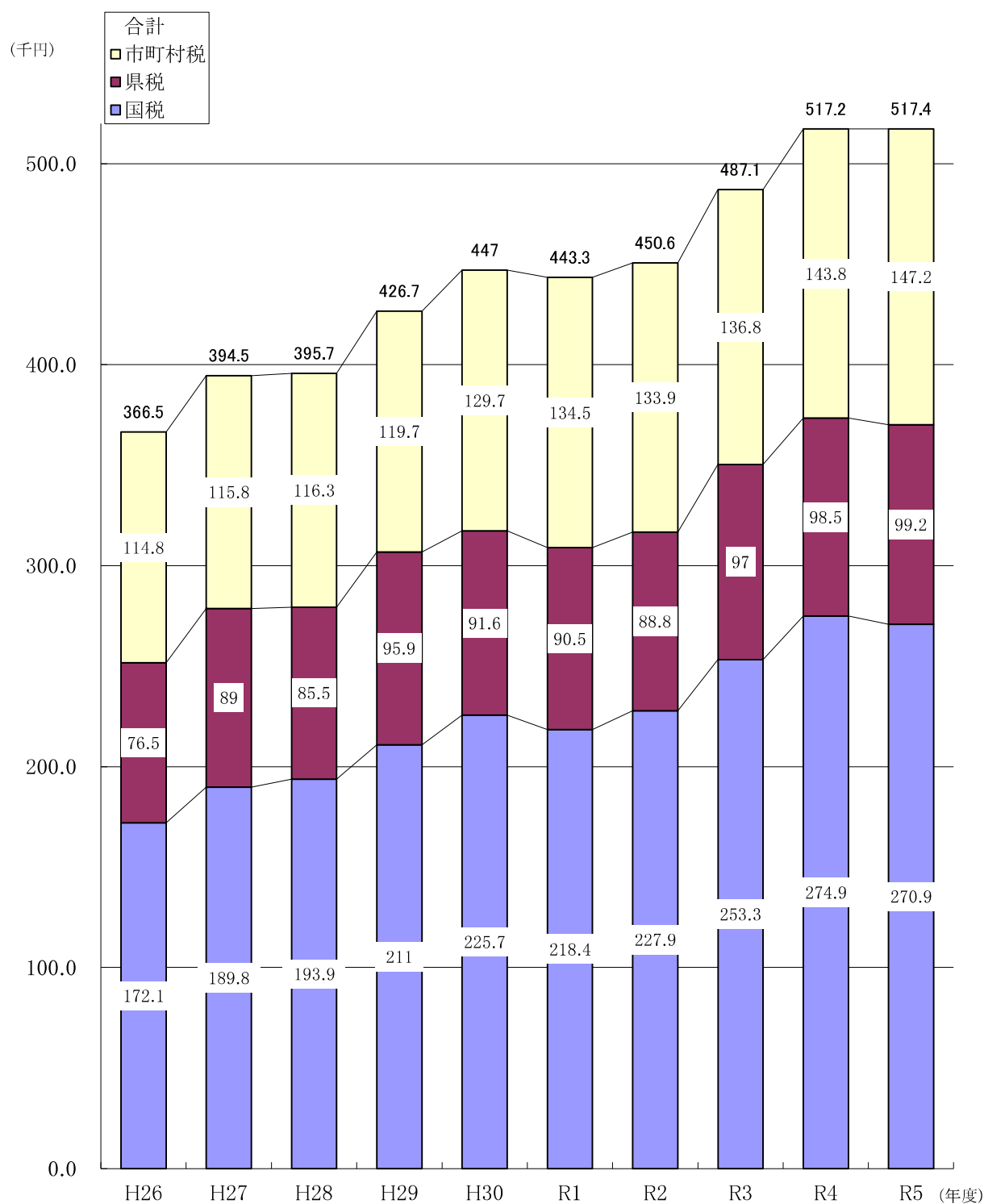

(注) 1 県民人口は「熊本県統計年鑑(世帯数及び人口の推移)」による。

2 各項目の係数は、表示単位未満を四捨五入したものであり、その内訳は合計と一致しない場合がある。



## 50 租 税 負 担

### (1) 全 国

年 度	国民所得 (億円)	租 税 総 額 (億円)			負 担 率	
		国 税	地 方 税	計	国 税	地 方 税
H25	3,725,700	512,274	353,743	866,017	13.7	9.5
26	3,766,776	578,492	367,855	946,346	15.4	9.8
27	3,926,293	599,694	390,986	990,679	15.3	10.0
28	3,922,939	589,563	393,924	983,486	15.0	10.0
29	4,006,215	623,803	399,044	1,022,847	15.6	10.0
30	4,030,991	642,241	407,514	1,049,756	15.9	10.1
R1	4,024,792	621,751	412,115	1,033,866	15.4	10.2
2	3,759,980	649,330	408,256	1,057,586	17.3	10.9
3	3,957,723	718,811	424,089	1,142,900	18.2	10.7
4	4,089,538	763,377	440,522	1,203,899	18.7	10.8
5	4,377,775	773,872	446,209	1,220,081	17.7	10.2

出典：令和7年版地方財政白書(総務省)―第18表 国民所得に対する租税負担率

(注) 1 国民所得は、内閣府の「国民経済計算(08SNA)」による

2 人口は人口推計(総務省統計局)による毎年10月1日時点の値

### (2) 熊本県

年 度	県民所得 A	税負担額			
		国 税 B	地 方 税		
			県 税 C	市町村税 D	計 E
H26	4,210,135	308,807	142,818	206,060	348,878
27	4,345,892	338,962	158,958	206,750	365,708
28	4,494,405	344,118	151,785	206,319	358,104
29	4,672,537	372,550	169,378	211,351	380,729
30	4,655,799	396,439	160,869	227,897	388,766
R1	4,665,712	381,502	158,020	234,866	392,886
2	4,318,939	396,170	154,442	232,695	387,137
3	4,745,347	437,624	167,623	236,456	404,079
4	4,901,943	472,245	169,170	246,956	416,126
5	5,247,730	462,674	169,473	251,375	420,848

(注) 1 県民所得(平成26年度(2014年度)～令和4年度(2022年度))は、令和4年度県民経済計算による  
なお、令和5年度(2023年度)の数値は、令和4年度(2022年度)県民所得の数値に令和5年度(2023年度)国民

2 市町村税は、国民健康保険税を除く

3 各項目の計数は、表示単位未満を四捨五入したものであり、その内訳は合計と一致しない場合があります。

額 調

計	一人当たり租税負担額 (円)			人口 (万人)
	国 税	地 方 税	計	
23.2	402,067	277,641	679,709	12,741
25.1	454,646	289,103	743,749	12,724
25.2	471,828	307,621	779,448	12,710
25.1	464,077	310,079	774,155	12,704
25.5	491,493	314,406	805,899	12,692
26.0	506,699	321,510	828,210	12,675
25.7	491,270	325,628	816,898	12,656
28.1	514,728	323,627	838,356	12,615
28.9	572,758	337,920	910,677	12,550
29.4	610,946	352,559	963,505	12,495
27.9	622,334	358,833	981,167	12,435

(単位：百万円)

合 計	税負担率%				
	国 税	地 方 税			合 計
		県 税	市 町 村 税	計	
F	B/A	C/A	D/A	E/A	F/A
657,685	7.3	3.4	4.9	8.3	15.6
704,670	7.8	3.7	4.8	8.4	16.2
702,222	7.7	3.4	4.6	8.0	15.6
753,279	8.0	3.6	4.5	8.1	16.1
785,205	8.5	3.5	4.9	8.4	16.9
774,388	8.2	3.4	5.0	8.4	16.6
783,307	9.2	3.6	5.4	9.0	18.1
841,703	9.2	3.5	5.0	8.5	17.7
888,371	9.6	3.5	5.0	8.5	18.1
883,522	8.8	3.2	4.8	8.0	16.8

： 所得の対前年伸び率(令和5年度国民経済計算推計による)を乗じて算出

## 5 1 争 訟 に 関 す る 調

### (1) 不服申立件数及び処理状況

区 分	不服申立件数			処理内容						処理未済		
	繰越分	6年度	計	却下	棄却	一部 取消	全部 取消	取下	計	国税決 定未済	その他	計
個 人 事 業 税												
不 動 産 取 得 税		1	1								1	1
そ の 他 の 税												
滞 納 処 分												
そ の 他												
計		1	1								1	1

### (2) 訴訟に関する調

区 分	発 生 件 数			完 結 内 容						継 続 件 数	左の内訳		
	繰越分	6年度	計	取下	却下	勝訴	一部 敗訴	敗訴	計		1審	2審	3審
賦 課													
滞 納 処 分													
そ の 他													
計													

52 熊本県税特別措置条例による県税の課税免除額調

(単位:千円)

区分 年度・税目	令和6年度				
	個人事業税	法人事業税	不動産取得税	固定資産税	計
過疎法		5,610	53,971		
半島振興法					
企業立地促進法					
地域未来投資促進法			224,744		
山村振興法					
離島振興法					
地域再生法					0
計	0	5,610	278,715	0	0

## 53 令和6年度都道府県税決算（見込）額調

(単位：千円，%)

	予 算 額		調 定 額		収 入 額		収 入 率	
	税 額	対前年度比	税 額	対前年度比	税 額	対前年度比	R6年度	R5年度
北海道	671,820,585	103.2	682,326,879	103.6	674,678,087	103.6	98.9	98.8
青森県	150,339,151	102.4	153,429,468	103.2	152,186,023	103.3	99.2	99.2
岩手県	130,763,000	101.5	132,901,181	101.6	131,417,054	101.6	98.9	98.9
宮城県	322,962,000	103.0	326,135,813	103.0	323,273,764	103.0	99.1	99.1
秋田県	100,832,717	103.2	102,161,895	103.7	101,117,720	103.7	99.0	99.0
山形県	116,300,000	99.5	117,887,380	99.5	116,658,078	99.4	99.0	99.1
福島県	249,778,244	99.5	253,753,674	99.5	250,236,621	99.5	98.6	98.5
茨城県	438,855,558	103.6	446,000,533	102.9	441,067,397	102.9	98.9	99.0
栃木県	270,000,000	103.8	273,460,305	104.0	271,115,775	104.2	99.1	99.0
群馬県	286,000,000	105.9	291,067,031	105.8	288,307,889	105.8	99.1	99.0
埼玉県	871,900,000	104.8	893,403,639	105.3	884,448,811	105.4	99.0	98.9
千葉県	1,331,137,947	104.6	1,345,744,434	104.5	1,334,496,104	104.6	99.2	99.1
東京都	5,537,002,225	111.0	5,529,364,732	110.9	5,491,279,577	110.9	99.3	99.3
神奈川県	1,418,210,922	104.4	1,441,047,741	104.9	1,428,646,158	105.0	99.1	99.1
新潟県	291,621,000	103.8	293,738,990	103.9	292,082,036	103.9	99.4	99.4
富山県	160,290,000	106.9	166,024,793	107.6	164,130,761	107.9	98.9	98.6
石川県	173,809,047	107.1	177,700,641	107.6	175,790,483	107.8	98.9	98.7
福井県	139,589,314	105.6	142,380,938	105.5	141,445,864	105.6	99.3	99.3
山梨県	106,103,380	105.8	108,078,616	106.5	107,321,812	106.6	99.3	99.2
長野県	253,442,046	101.8	255,420,380	101.4	253,733,920	101.4	99.3	99.4
岐阜県	270,200,000	104.1	275,387,801	102.7	271,788,328	102.9	98.7	98.5
静岡県	531,200,000	107.4	538,025,875	107.4	533,750,106	107.4	99.2	99.2
愛知県	1,472,300,000	112.1	1,508,584,799	112.9	1,496,822,961	113.0	99.2	99.1
三重県	300,858,000	104.0	310,222,256	104.5	307,448,543	104.5	99.1	99.1
滋賀県	193,422,400	105.6	196,008,866	104.1	193,504,240	104.1	98.7	98.6
京都府	305,816,000	104.3	309,927,854	104.2	307,855,106	104.6	99.3	99.0
大阪府	1,810,283,000	107.4	1,829,501,557	107.5	1,819,242,100	107.5	99.4	99.4
兵庫県	873,376,979	105.6	884,481,406	105.5	876,785,902	105.5	99.1	99.2
奈良県	133,480,000	104.9	137,504,374	106.1	135,801,242	106.3	98.8	98.6
和歌山県	98,928,500	96.3	101,562,980	96.9	100,758,478	96.9	99.2	99.2
鳥取県	58,883,090	101.4	59,794,299	102.4	59,296,653	102.4	99.2	99.1
島根県	83,255,485	101.6	84,320,907	101.3	83,768,446	101.1	99.3	99.5
岡山県	285,416,263	108.4	288,193,709	108.5	285,960,868	108.6	99.2	99.2
広島県	344,860,040	107.7	347,810,287	106.2	343,753,227	106.2	98.8	98.7
山口県	197,576,018	103.1	202,702,007	100.8	201,201,065	100.8	99.3	99.2
徳島県	85,000,000	101.2	88,051,249	101.3	87,292,859	101.2	99.1	99.3
香川県	132,811,011	101.6	137,977,108	103.0	136,821,304	103.0	99.2	99.2
愛媛県	181,100,000	105.5	183,765,641	106.4	182,902,178	106.5	99.5	99.4
高知県	70,219,759	102.5	70,647,222	103.0	70,047,951	102.9	99.2	99.2
福岡県	799,459,013	107.2	814,937,207	107.5	807,377,027	107.6	99.1	99.0
佐賀県	101,491,000	103.8	103,664,101	103.8	102,806,333	103.8	99.2	99.1
長崎県	133,128,793	99.0	134,485,734	98.9	133,374,669	99.0	99.2	99.1
熊本県	161,924,841	98.3	167,655,067	97.8	165,991,502	97.9	99.0	98.9
大分県	144,500,000	99.0	146,840,778	99.8	145,994,997	99.8	99.4	99.4
宮崎県	111,760,000	102.4	113,147,707	101.6	112,023,485	101.6	99.0	99.0
鹿児島県	167,549,460	103.6	170,503,276	103.5	169,046,512	103.6	99.1	99.1
沖縄県	161,539,570	106.6	166,057,563	107.1	163,869,271	107.1	98.7	98.7
合 計	22,231,096,358	106.7	22,503,790,693	106.7	22,318,719,287	106.8	99.2	99.1

出典：一般社団法人地方行政調査会「2024年度都道府県税決算見込額調べ(出納閉鎖日現在)」

(単位：千円，%)

都道府県名	個人県民税			法人県民税			利子割		
	調定額	収入額	収入率	調定額	収入額	収入率	調定額	収入額	収入率
北海道	148,110,547	144,448,818	97.5	13,900,835	13,752,261	98.9	819,645	819,645	100.0
青森県	34,688,678	33,670,495	97.1	2,623,977	2,613,984	99.6	163,210	163,210	100.0
岩手県	36,562,260	35,701,280	97.6	3,302,244	3,289,996	99.6	147,212	147,212	100.0
宮城県	66,338,452	64,338,237	97.0	9,289,464	9,239,467	99.5	347,405	347,405	100.0
秋田県	26,689,422	26,049,084	97.6	2,327,882	2,321,732	99.7	113,001	113,001	100.0
山形県	33,225,071	32,220,118	97.0	2,574,015	2,559,225	99.4	131,782	131,782	100.0
福島県	64,718,016	62,553,057	96.7	5,777,693	5,719,927	99.0	282,645	282,645	100.0
茨城県	122,930,560	119,469,698	97.2	10,213,754	10,131,312	99.2	494,584	494,584	100.0
栃木県	80,470,927	78,500,692	97.6	6,724,095	6,700,297	99.6	308,955	308,955	100.0
群馬県	77,627,264	75,698,732	97.5	8,611,440	8,596,995	99.8	326,158	326,158	100.0
埼玉県	326,066,583	319,220,728	97.9	18,242,139	18,155,368	99.5	1,469,540	1,469,540	100.0
千葉県	309,658,497	300,801,975	97.1	16,918,598	16,754,857	99.0	1,404,676	1,404,676	100.0
東京都	1,189,380,496	1,166,040,365	98.0	186,133,650	184,607,721	99.2	16,053,524	16,035,627	99.9
神奈川県	398,346,003	390,776,215	98.1	30,373,486	30,230,136	99.5	2,168,545	2,168,549	100.0
新潟県	61,407,310	60,249,528	98.1	6,315,004	6,292,820	99.6	329,469	329,469	100.0
富山県	43,131,569	41,872,278	97.1	3,910,872	3,893,127	99.5	215,848	215,848	100.0
石川県	45,534,685	44,363,803	97.4	4,516,751	4,490,839	99.4	167,428	167,428	100.0
福井県	31,022,872	30,340,314	97.8	2,862,286	2,851,705	99.6	141,842	141,842	100.0
山梨県	32,849,583	32,293,243	98.3	2,836,106	2,820,699	99.5	134,343	134,343	100.0
長野県	79,268,604	77,997,548	98.4	6,571,959	6,553,539	99.7	342,674	342,674	100.0
岐阜県	81,617,898	78,910,331	96.7	6,162,892	6,111,766	99.2	362,597	362,597	100.0
静岡県	135,395,736	132,430,491	97.8	10,222,521	10,183,590	99.6	705,100	705,100	100.0
愛知県	349,187,938	340,848,697	97.6	55,504,578	55,419,563	99.8	1,907,007	1,907,007	100.0
三重県	77,169,587	75,234,819	97.5	6,318,472	6,299,929	99.7	332,233	332,233	100.0
滋賀県	61,115,268	59,591,894	97.5	5,518,636	5,499,344	99.7	289,517	289,517	100.0
京都府	85,829,242	84,832,698	98.8	10,189,164	10,124,545	99.4	530,589	530,589	100.0
大阪府	343,729,525	337,000,015	98.0	54,892,282	54,765,656	99.8	3,381,846	3,381,846	100.0
兵庫県	236,163,401	231,345,624	98.0	16,889,561	16,819,379	99.6	1,502,266	1,494,782	99.5
奈良県	60,264,989	59,187,182	98.2	2,692,509	2,670,147	99.2	310,352	310,352	100.0
和歌山県	33,280,781	32,639,095	98.1	2,349,414	2,344,108	99.8	172,038	172,038	100.0
鳥取県	17,782,457	17,443,047	98.1	1,440,391	1,438,267	99.9	95,497	95,497	100.0
島根県	21,707,464	21,351,093	98.4	1,976,225	1,969,238	99.6	159,118	159,118	100.0
岡山県	59,563,749	58,147,428	97.6	6,312,702	6,279,688	99.5	358,908	358,908	100.0
広島県	92,652,770	90,642,011	97.8	10,752,641	10,690,419	99.4	485,646	485,646	100.0
山口県	49,267,185	48,215,032	97.9	4,267,654	4,255,142	99.7	314,168	314,168	100.0
徳島県	27,928,041	27,370,720	98.0	2,257,209	2,250,312	99.7	154,463	154,463	100.0
香川県	37,243,868	36,427,372	97.8	3,798,674	3,778,928	99.5	233,667	233,667	100.0
愛媛県	45,154,291	44,598,833	98.8	4,497,162	4,477,849	99.6	250,425	250,425	100.0
高知県	21,999,085	21,669,053	98.5	1,562,284	1,544,736	98.9	166,538	166,538	100.0
福岡県	153,934,303	149,422,714	97.1	18,622,753	18,453,271	99.1	785,598	785,598	100.0
佐賀県	25,885,977	25,343,291	97.9	2,339,103	2,332,763	99.7	107,549	107,549	100.0
長崎県	40,482,689	39,582,569	97.8	3,059,803	3,044,410	99.5	206,357	206,357	100.0
熊本県	43,736,171	42,679,482	97.6	4,755,690	4,729,457	99.4	217,150	217,150	100.0
大分県	35,976,732	35,427,547	98.5	3,102,051	3,083,986	99.4	161,926	161,926	100.0
宮崎県	31,807,434	31,076,820	97.7	2,433,906	2,421,959	99.5	112,100	112,100	100.0
鹿児島県	46,050,180	44,996,646	97.7	3,762,495	3,743,547	99.5	197,628	197,628	100.0
沖縄県	45,544,847	43,986,870	96.6	3,827,407	3,793,200	99.1	115,410	115,410	100.0
合計	5,468,499,007	5,347,007,582	97.8	593,534,429	590,101,206	99.4	39,178,178	39,152,801	99.9

出典：一般社団法人地方財政調査会「2024年度都道府県税決算見込額調べ(出納閉鎖日現在)」

(単位:千円, %)

都道府県名	個人事業税			法人事業税			地方消費税(譲渡割)		
	調定額	収入額	収入率	調定額	収入額	収入率	調定額	収入額	収入率
北海道	6,296,790	5,885,075	93.5	157,835,283	157,179,884	99.6	146,785,130	146,785,130	100.0
青森県	1,111,382	1,078,841	97.1	29,247,241	29,201,911	99.8	23,812,644	23,812,644	100.0
岩手県	1,313,117	1,256,359	95.7	30,384,974	30,346,390	99.9	24,903,138	24,903,138	100.0
宮城県	3,594,502	3,432,950	95.5	93,903,078	93,634,714	99.7	59,473,852	59,473,852	100.0
秋田県	940,119	919,161	97.8	24,250,747	24,210,283	99.8	20,868,087	20,868,087	100.0
山形県	1,257,733	1,219,069	96.9	25,443,535	25,393,997	99.8	25,345,202	25,345,202	100.0
福島県	2,118,417	1,992,106	94.0	65,824,026	65,415,568	99.4	48,455,698	48,455,698	100.0
茨城県	4,000,791	3,856,568	96.4	110,106,659	109,720,429	99.6	66,116,418	66,116,418	100.0
栃木県	2,610,900	2,568,698	98.4	71,901,587	71,761,968	99.8	43,463,830	43,463,830	100.0
群馬県	2,681,281	2,619,083	97.7	79,753,801	79,630,991	99.8	57,066,316	57,066,316	100.0
埼玉県	16,466,538	16,149,154	98.1	194,408,501	193,767,841	99.7	159,784,356	159,784,356	100.0
千葉県	10,149,473	9,964,280	98.2	183,098,437	182,325,265	99.6	126,603,865	126,603,865	100.0
東京都	62,132,261	60,890,809	98.0	1,649,359,557	1,640,146,913	99.4	1,821,319,945	1,821,319,945	100.0
神奈川県	21,522,137	21,036,022	97.7	346,812,689	346,105,476	99.8	220,787,113	220,787,113	100.0
新潟県	2,618,076	2,561,788	97.9	75,827,391	75,661,964	99.8	61,589,338	61,589,338	100.0
富山県	1,511,171	1,431,446	94.7	41,366,309	41,311,359	99.9	38,751,925	38,751,925	100.0
石川県	1,913,344	1,776,647	92.9	47,709,502	47,608,226	99.8	39,058,782	39,058,782	100.0
福井県	1,261,496	1,225,296	97.1	40,709,234	40,647,913	99.8	26,768,529	26,768,529	100.0
山梨県	1,406,881	1,369,268	97.3	30,232,605	30,158,754	99.8	15,862,216	15,862,216	100.0
長野県	2,669,915	2,619,421	98.1	69,809,336	69,747,880	99.9	37,587,337	37,587,337	100.0
岐阜県	3,327,423	3,154,379	94.8	63,927,880	63,713,896	99.7	59,753,432	59,753,432	100.0
静岡県	6,675,393	6,504,918	97.4	160,147,456	159,943,506	99.9	85,725,736	85,725,736	100.0
愛知県	15,908,203	15,492,746	97.4	518,788,345	518,720,803	100.0	168,318,079	168,318,079	100.0
三重県	2,848,671	2,771,835	97.3	73,293,160	73,221,931	99.9	40,877,381	40,877,381	100.0
滋賀県	1,952,014	1,900,478	97.4	58,140,824	58,040,755	99.8	28,851,945	28,851,945	100.0
京都府	4,787,666	4,640,296	96.9	106,096,895	106,143,064	100.0	44,973,440	44,973,440	100.0
大阪府	18,451,074	17,772,146	96.3	501,130,434	501,397,351	100.1	436,285,781	436,285,781	100.0
兵庫県	8,645,132	8,394,881	97.1	191,284,174	190,837,104	99.8	124,901,901	124,901,901	100.0
奈良県	1,677,657	1,665,623	99.3	25,294,067	25,124,673	99.3	19,661,691	19,661,691	100.0
和歌山県	1,253,248	1,246,340	99.4	22,359,554	22,345,083	99.9	19,800,455	19,800,455	100.0
鳥取県	593,678	563,771	95.0	14,681,239	14,657,114	99.8	11,027,654	11,027,654	100.0
島根県	837,196	797,637	95.3	22,393,633	22,357,778	99.8	17,827,434	17,827,434	100.0
岡山県	2,273,824	2,181,350	95.9	67,527,855	67,347,780	99.7	54,570,749	54,570,749	100.0
広島県	4,507,689	4,332,555	96.1	111,586,855	111,107,059	99.6	44,891,728	44,891,728	100.0
山口県	1,828,345	1,764,025	96.5	47,130,964	47,050,492	99.8	32,115,278	32,115,278	100.0
徳島県	684,082	674,480	98.6	22,555,850	22,471,321	99.6	13,414,359	13,414,359	100.0
香川県	1,064,943	1,037,292	97.4	35,009,214	34,859,866	99.6	27,771,953	27,771,953	100.0
愛媛県	1,491,812	1,446,730	97.0	50,277,815	50,169,729	99.8	30,190,683	30,190,683	100.0
高知県	937,760	893,256	95.3	15,345,554	15,180,001	98.9	15,374,348	15,374,348	100.0
福岡県	8,849,535	8,433,764	95.3	199,059,057	197,908,590	99.4	175,686,275	175,686,275	100.0
佐賀県	1,143,187	1,125,690	98.5	25,225,261	25,208,290	99.9	18,670,707	18,670,707	100.0
長崎県	1,576,422	1,532,613	97.2	29,298,084	29,230,846	99.8	25,317,419	25,317,419	100.0
熊本県	2,026,945	1,950,827	96.2	48,268,851	48,088,265	99.6	21,362,277	21,362,277	100.0
大分県	1,260,260	1,213,377	96.3	31,735,132	31,604,152	99.6	27,187,670	27,187,670	100.0
宮崎県	1,270,888	1,244,813	97.9	25,399,122	25,290,566	99.6	23,209,702	23,209,702	100.0
鹿児島県	1,653,034	1,601,780	96.9	37,831,993	37,753,925	99.8	33,774,119	33,774,119	100.0
沖縄県	2,491,218	2,391,138	96.0	40,418,173	40,229,476	99.5	34,823,682	34,823,682	100.0
合計	247,593,624	240,580,782	97.2	5,912,191,932	5,893,981,142	99.7	4,700,769,599	4,700,769,599	100.0

出典:一般社団法人地方行財政調査会「2024年度都道府県税決算見込額調べ(出納閉鎖日現在)」

(単位:千円, %)

都道府県名	地方消費税(貨物割)			不動産取得税			道府県たばこ税		
	調定額	収入額	収入率	調定額	収入額	収入率	調定額	収入額	収入率
北海道	41,231,440	41,231,440	100.0	19,600,900	18,981,893	96.8	7,673,593	7,673,593	100.0
青森県	3,021,355	3,021,355	100.0	2,193,729	2,175,055	99.1	1,738,309	1,738,309	100.0
岩手県	263,701	263,701	100.0	2,599,447	2,552,323	98.2	1,476,799	1,476,799	100.0
宮城県	21,731,081	21,731,081	100.0	8,476,522	8,383,629	98.9	2,945,701	2,945,701	100.0
秋田県	1,191,058	1,191,058	100.0	1,492,124	1,396,637	93.6	1,147,915	1,147,915	100.0
山形県	1,209,065	1,209,065	100.0	2,008,200	1,947,389	97.0	1,156,903	1,156,903	100.0
福島県	3,372,702	3,372,702	100.0	4,129,973	4,006,558	97.0	2,519,034	2,519,034	100.0
茨城県	32,580,120	32,580,120	100.0	6,602,160	6,475,953	98.1	3,767,150	3,767,150	100.0
栃木県	589,947	589,947	100.0	5,484,548	5,424,806	98.9	2,415,478	2,415,478	100.0
群馬県	359,532	359,532	100.0	7,411,368	7,367,818	99.4	2,346,138	2,346,138	100.0
埼玉県	1,024,398	1,024,398	100.0	21,353,480	20,928,964	98.0	8,176,354	8,176,354	100.0
千葉県	543,085,077	543,085,077	100.0	22,594,442	22,083,511	97.7	7,184,035	7,184,035	100.0
東京都	324,331,239	324,331,239	100.0	101,762,603	100,737,871	99.0	17,093,806	17,093,517	100.0
神奈川県	231,645,045	231,645,045	100.0	37,409,211	36,056,749	96.4	9,712,712	9,712,712	100.0
新潟県	19,528,298	19,528,298	100.0	4,435,913	4,292,590	96.8	2,440,277	2,440,277	100.0
富山県	4,575,430	4,575,430	100.0	2,557,487	2,494,814	97.5	1,135,510	1,135,510	100.0
石川県	3,199,690	3,199,690	100.0	3,413,526	3,252,974	95.3	1,305,273	1,305,273	100.0
福井県	1,903,755	1,903,755	100.0	1,777,161	1,766,877	99.4	854,741	854,741	100.0
山梨県	22,945	22,945	100.0	1,969,667	1,944,762	98.7	1,030,665	1,030,665	100.0
長野県	385,932	385,932	100.0	5,486,541	5,433,045	99.0	2,205,697	2,205,697	100.0
岐阜県	280,006	280,006	100.0	5,458,137	5,397,278	98.9	2,072,477	2,072,477	100.0
静岡県	25,665,195	25,665,195	100.0	11,836,825	11,657,743	98.5	4,069,244	4,069,244	100.0
愛知県	169,434,536	169,434,536	100.0	29,818,893	29,224,532	98.0	8,301,094	8,301,094	100.0
三重県	50,090,857	50,090,857	100.0	5,054,664	5,022,225	99.4	2,018,055	2,018,055	100.0
滋賀県	199,385	199,385	100.0	4,651,639	4,105,111	88.3	1,500,583	1,500,583	100.0
京都府	300,461	300,461	100.0	11,626,903	11,179,237	96.1	2,610,263	2,610,233	100.0
大阪府	278,078,765	278,078,765	100.0	40,758,984	38,704,814	95.0	12,001,060	12,000,777	100.0
兵庫県	170,778,640	170,778,640	100.0	18,007,014	17,769,943	98.7	5,574,935	5,574,913	100.0
奈良県	10,919	10,919	100.0	2,203,477	2,154,186	97.8	1,252,394	1,252,374	100.0
和歌山県	1,359,882	1,359,882	100.0	1,780,240	1,730,247	97.2	1,112,135	1,112,135	100.0
鳥取県	493,918	493,918	100.0	894,879	845,929	94.5	605,381	605,381	100.0
島根県	2,616,898	2,616,898	100.0	1,090,848	1,058,510	97.0	667,189	667,183	100.0
岡山県	42,914,021	42,914,021	100.0	4,278,672	4,205,117	98.3	2,125,912	2,125,810	100.0
広島県	10,962,506	10,962,506	100.0	8,590,075	7,937,873	92.4	3,036,555	3,036,555	100.0
山口県	31,065,661	31,065,661	100.0	3,104,059	3,073,084	99.0	1,481,928	1,481,928	100.0
徳島県	2,651,826	2,651,826	100.0	1,334,093	1,314,271	98.5	820,192	820,192	100.0
香川県	6,497,887	6,497,887	100.0	2,119,094	2,068,222	97.6	1,098,384	1,098,384	100.0
愛媛県	18,273,308	18,273,308	100.0	3,470,410	3,418,966	98.5	1,483,690	1,483,662	100.0
高知県	604,063	604,063	100.0	1,313,978	1,308,600	99.6	844,316	844,316	100.0
福岡県	123,676,567	123,676,567	100.0	19,529,308	19,122,925	97.9	6,611,072	6,611,072	100.0
佐賀県	2,003,649	2,003,649	100.0	2,400,583	2,356,786	98.2	1,065,107	1,065,107	100.0
長崎県	9,184,839	9,184,839	100.0	3,044,178	2,997,917	98.5	1,591,126	1,591,126	100.0
熊本県	743,605	743,605	100.0	5,407,483	5,298,343	98.0	2,144,217	2,144,217	100.0
大分県	18,495,936	18,495,936	100.0	2,919,093	2,901,435	99.4	1,374,731	1,374,731	100.0
宮崎県	823,474	823,474	100.0	2,779,006	2,753,118	99.1	1,372,112	1,372,112	100.0
鹿児島県	5,985,398	5,985,398	100.0	4,356,907	4,212,173	96.7	1,905,585	1,905,585	100.0
沖縄県	5,072,498	5,072,498	100.0	5,248,502	5,061,998	96.4	2,069,392	2,069,392	100.0
合計	2,213,516,509	2,213,516,509	100.0	465,836,945	454,584,801	97.6	149,135,218	149,134,438	100.0

出典:一般社団法人地方行政調査会「2024年度都道府県税決算見込額調べ(出納閉鎖日現在)」

(単位：千円，%)

都道府県名	ゴルフ場利用税			軽油引取税			自動車税環境性能割		
	調定額	収入額	収入率	調定額	収入額	収入率	調定額	収入額	収入率
北海道	1,532,982	1,528,177	99.7	54,917,280	53,341,082	97.1	7,710,677	7,708,652	100.0
青森県	141,564	141,564	100.0	12,554,705	12,517,058	99.7	1,440,588	1,440,560	100.0
岩手県	264,557	264,557	100.0	13,304,030	12,900,620	97.0	1,284,991	1,284,991	100.0
宮城県	678,728	675,345	99.5	22,761,051	22,648,289	99.5	2,770,488	2,770,488	100.0
秋田県	136,508	136,508	100.0	8,853,630	8,623,932	97.4	1,113,644	1,113,644	100.0
山形県	103,815	103,815	100.0	8,535,024	8,524,470	99.9	1,270,504	1,270,504	100.0
福島県	516,777	508,910	98.5	22,025,147	21,717,653	98.6	2,090,904	2,090,904	100.0
茨城県	2,642,881	2,642,881	100.0	32,021,265	31,767,629	99.2	3,783,176	3,783,176	100.0
栃木県	2,210,052	2,195,140	99.3	20,477,541	20,475,840	99.9	2,619,185	2,619,185	100.0
群馬県	1,055,189	1,055,189	100.0	17,386,900	16,912,370	97.3	3,195,813	3,195,813	100.0
埼玉県	2,252,917	2,252,917	100.0	51,718,729	51,468,356	99.5	9,054,322	9,054,322	100.0
千葉県	4,395,713	4,395,713	100.0	39,336,368	39,121,063	99.5	7,729,997	7,723,162	99.9
東京都	641,232	641,232	100.0	37,700,306	36,507,194	96.8	17,423,362	17,426,641	100.0
神奈川県	1,641,845	1,641,845	100.0	41,033,368	39,464,811	96.2	11,372,423	11,373,808	100.0
新潟県	443,648	443,648	100.0	21,482,048	21,416,806	99.7	2,478,845	2,478,845	100.0
富山県	263,371	263,371	100.0	10,927,734	10,576,099	96.8	1,336,810	1,336,810	100.0
石川県	451,691	450,195	99.7	10,655,462	10,554,752	99.1	1,661,104	1,661,784	100.0
福井県	207,666	207,666	100.0	7,030,029	6,948,316	98.8	1,137,110	1,137,110	100.0
山梨県	792,394	792,394	100.0	7,079,399	7,079,399	100.0	1,064,863	1,064,863	100.0
長野県	780,506	780,506	100.0	17,037,000	16,912,833	99.3	2,717,739	2,717,739	100.0
岐阜県	1,578,524	1,578,524	100.0	16,805,471	16,707,600	99.4	3,109,266	3,109,212	100.0
静岡県	2,465,842	2,465,598	100.0	36,930,075	36,440,872	98.7	4,998,030	4,998,030	100.0
愛知県	1,366,447	1,366,447	100.0	59,883,361	58,228,427	97.2	14,239,863	14,239,593	100.0
三重県	1,603,115	1,603,115	100.0	20,551,596	19,987,981	97.3	2,782,583	2,782,583	100.0
滋賀県	1,013,911	1,013,911	100.0	12,562,804	12,422,942	98.9	1,988,242	1,988,242	100.0
京都府	726,212	726,212	100.0	14,386,408	14,170,753	98.5	3,213,546	3,214,635	100.0
大阪府	1,416,033	1,414,122	99.9	47,544,683	47,328,635	99.5	10,686,148	10,685,889	100.0
兵庫県	3,435,034	3,435,034	100.0	39,453,172	38,029,734	96.4	7,402,886	7,402,886	100.0
奈良県	809,378	809,378	100.0	6,876,339	6,605,306	96.1	1,596,595	1,596,595	100.0
和歌山県	297,429	297,429	100.0	5,973,118	5,914,899	99.0	1,027,891	1,027,891	100.0
鳥取県	91,037	89,600	98.4	4,600,159	4,559,229	99.1	635,033	634,957	100.0
島根県	82,689	82,689	100.0	4,752,770	4,701,474	98.9	697,613	697,613	100.0
岡山県	619,922	617,721	99.6	19,549,080	19,218,069	98.3	2,274,005	2,274,005	100.0
広島県	660,092	660,023	100.0	22,915,442	22,367,797	97.6	3,515,041	3,515,041	100.0
山口県	439,347	439,347	100.0	12,596,337	12,364,851	98.2	1,654,091	1,654,091	100.0
徳島県	234,432	234,432	100.0	5,417,087	5,377,328	99.3	768,168	768,168	100.0
香川県	335,453	335,453	100.0	8,928,569	8,913,845	99.8	1,040,205	1,040,205	100.0
愛媛県	338,355	338,355	100.0	9,521,219	9,519,440	100.0	1,318,745	1,318,745	100.0
高知県	218,111	218,111	100.0	4,156,002	4,142,239	99.7	606,111	606,111	100.0
福岡県	1,064,907	1,064,907	100.0	37,762,869	37,153,944	98.4	6,573,771	6,573,771	100.0
佐賀県	298,260	298,260	100.0	8,995,995	8,789,389	97.7	803,480	803,480	100.0
長崎県	292,236	292,236	100.0	6,607,785	6,594,980	99.8	1,020,594	1,020,594	100.0
熊本県	614,803	614,803	100.0	14,175,765	14,074,574	99.3	1,857,799	1,857,799	100.0
大分県	330,652	330,652	100.0	8,721,896	8,676,198	99.5	1,193,133	1,193,133	100.0
宮崎県	392,917	392,917	100.0	8,728,201	8,528,918	97.7	1,017,100	1,017,100	100.0
鹿児島県	398,427	398,427	100.0	12,410,928	12,405,589	100.0	1,318,873	1,318,873	100.0
沖縄県	866,950	866,950	100.0	7,207,203	7,207,203	100.0	1,049,981	1,050,091	100.0
合計	43,144,551	43,106,226	99.9	914,851,350	899,910,788	98.4	161,645,338	161,642,334	100.0

出典：一般社団法人地方行財政調査会「2024年度都道府県税決算見込額調べ(出納閉鎖日現在)」

(単位：千円，%)

都道府県名	自動車税種別割			釧 区 税			固定資産税(特別分)		
	調定額	収入額	収入率	調定額	収入額	収入率	調定額	収入額	収入率
北海道	74,093,095	73,602,769	99.3	32,381	32,381	100.0	0	0	0.0
青森県	15,921,571	15,846,812	99.5	2,007	2,007	100.0	659,803	659,803	100.0
岩手県	16,984,592	16,926,023	99.7	16,183	16,183	100.0	0	0	0.0
宮城県	32,272,397	32,099,514	99.5	2,498	2,498	100.0	0	0	0.0
秋田県	12,789,828	12,780,282	99.9	8,430	8,430	100.0	0	0	0.0
山形県	15,463,354	15,416,584	99.7	2,164	2,164	100.0	0	0	0.0
福島県	29,548,771	29,309,764	99.2	10,373	10,373	100.0	1,768,565	1,768,565	100.0
茨城県	49,382,826	48,903,290	99.0	3,547	3,547	100.0	0	0	0.0
栃木県	34,148,223	34,061,782	99.7	7,751	7,751	100.0	0	0	0.0
群馬県	33,214,667	33,114,091	99.7	2,156	2,156	100.0	0	0	0.0
埼玉県	83,357,415	82,971,482	99.5	5,203	5,203	100.0	0	0	0.0
千葉県	73,414,800	72,966,138	99.4	40,163	40,163	100.0	0	0	0.0
東京都	99,656,299	99,124,625	99.5	2,401	2,263	94.3	0	0	0.0
神奈川県	88,137,660	87,626,148	99.4	0	0	0.0	0	0	0.0
新潟県	29,902,111	29,860,103	99.9	31,849	31,849	100.0	0	0	0.0
富山県	16,326,033	16,266,228	99.6	824	592	71.8	0	0	0.0
石川県	17,332,497	17,119,814	98.8	1,442	812	56.3	0	0	0.0
福井県	11,848,166	11,806,130	99.6	1,504	1,504	100.0	2,105,296	2,105,296	100.0
山梨県	12,782,290	12,736,777	99.6	199	199	100.0	0	0	0.0
長野県	30,518,807	30,431,185	99.7	2,545	2,527	99.3	0	0	0.0
岐阜県	30,798,947	30,587,944	99.3	14,416	14,416	100.0	0	0	0.0
静岡県	51,910,934	51,682,295	99.6	3,799	3,799	100.0	0	0	0.0
愛知県	113,765,853	113,214,578	99.5	1,892	1,892	100.0	1,314,627	1,314,627	100.0
三重県	26,537,803	26,462,182	99.7	3,485	3,485	100.0	0	0	0.0
滋賀県	18,139,414	18,028,585	99.4	6,267	6,267	100.0	0	0	0.0
京都府	24,507,870	24,285,107	99.1	520	520	100.0	0	0	0.0
大阪府	77,416,573	77,088,650	99.6	40	40	100.0	0	0	0.0
兵庫県	60,363,430	59,958,173	99.3	5,472	5,445	99.5	0	0	0.0
奈良県	14,687,224	14,594,115	99.4	680	680	100.0	0	0	0.0
和歌山県	10,784,063	10,756,144	99.7	91	91	100.0	0	0	0.0
鳥取県	6,841,495	6,831,195	99.8	732	732	100.0	0	0	0.0
島根県	7,864,849	7,837,753	99.7	1,169	1,169	100.0	0	0	0.0
岡山県	25,251,799	25,150,780	99.6	10,294	10,294	100.0	0	0	0.0
広島県	32,626,789	32,503,697	99.6	4,382	4,355	99.4	0	0	0.0
山口県	17,256,026	17,228,535	99.8	8,273	8,273	100.0	0	0	0.0
徳島県	9,811,869	9,777,246	99.6	1,355	1,355	100.0	0	0	0.0
香川県	12,831,230	12,754,263	99.4	12	12	100.0	0	0	0.0
愛媛県	15,325,545	15,252,916	99.5	3,104	2,755	88.8	0	0	0.0
高知県	7,489,615	7,472,034	99.8	6,589	6,589	100.0	0	0	0.0
福岡県	60,670,393	60,387,696	99.5	4,981	4,959	99.6	0	0	0.0
佐賀県	10,380,669	10,356,798	99.8	231	231	100.0	190,748	190,748	100.0
長崎県	12,656,069	12,630,630	99.8	3,649	3,649	100.0	0	0	0.0
熊本県	22,200,407	22,094,561	99.5	11,049	11,049	100.0	0	0	0.0
大分県	13,991,756	13,959,221	99.8	12,506	12,506	100.0	0	0	0.0
宮崎県	13,435,877	13,414,054	99.8	7,582	7,545	99.5	0	0	0.0
鹿児島県	18,004,104	17,899,536	99.4	16,575	16,255	98.1	0	0	0.0
沖縄県	16,271,614	16,161,246	99.3	6,791	6,773	99.7	0	0	0.0
合計	1,508,917,619	1,501,339,475	99.5	309,556	307,738	99.4	6,039,039	6,039,039	100.0

出典：一般社団法人地方行政調査会「2024年度都道府県税決算見込額調べ(出納閉鎖日現在)」

(単位：千円，%)

都道府県名	法定外普通税			狩猟税			法定外目的税		
	調定額	収入額	収入率	調定額	収入額	収入率	調定額	収入額	収入率
北海道	899,960	899,960	100.0	50,800	50,800	100.0	751,289	750,783	99.9
青森県	24,004,185	24,004,185	100.0	3,756	3,756	100.0	92,341	92,341	100.0
岩手県	0	0	0.0	13,694	13,694	100.0	73,389	73,389	100.0
宮城県	1,127,737	1,127,737	100.0	9,300	9,300	100.0	413,557	413,557	100.0
秋田県	0	0	0.0	1,823	1,823	100.0	236,109	236,109	100.0
山形県	0	0	0.0	3,162	3,162	100.0	153,771	153,771	100.0
福島県	0	0	0.0	12,227	12,227	100.0	490,139	490,139	100.0
茨城県	1,321,544	1,321,544	100.0	33,098	33,098	100.0	0	0	0.0
栃木県	0	0	0.0	21,201	21,201	100.0	0	0	0.0
群馬県	0	0	0.0	16,156	16,156	100.0	0	0	0.0
埼玉県	0	0	0.0	19,458	19,458	100.0	0	0	0.0
千葉県	0	0	0.0	28,409	28,409	100.0	0	0	0.0
東京都	0	0	0.0	4,260	4,260	100.0	6,369,791	6,369,355	100.0
神奈川県	0	0	0.0	15,058	15,058	100.0	0	0	0.0
新潟県	4,775,186	4,775,186	100.0	10,436	10,436	100.0	118,134	118,134	100.0
富山県	0	0	0.0	5,246	5,246	100.0	0	0	0.0
石川県	770,452	770,452	100.0	9,012	9,012	100.0	0	0	0.0
福井県	12,727,358	12,727,358	100.0	8,899	8,899	100.0	0	0	0.0
山梨県	0	0	0.0	10,823	10,823	100.0	0	0	0.0
長野県	0	0	0.0	12,806	12,806	100.0	0	0	0.0
岐阜県	0	0	0.0	15,035	15,035	100.0	5,899	5,899	100.0
静岡県	1,240,416	1,240,416	100.0	33,573	33,573	100.0	0	0	0.0
愛知県	0	0	0.0	10,194	10,194	100.0	336,343	336,343	100.0
三重県	0	0	0.0	17,581	17,581	100.0	723,013	722,351	99.9
滋賀県	0	0	0.0	12,459	12,459	100.0	50,548	50,548	100.0
京都府	0	0	0.0	18,423	18,423	100.0	99,623	99,623	100.0
大阪府	0	0	0.0	7,732	7,732	100.0	3,322,055	3,321,839	100.0
兵庫県	0	0	0.0	34,530	34,530	100.0	0	0	0.0
奈良県	0	0	0.0	10,770	10,770	100.0	144,592	144,592	100.0
和歌山県	0	0	0.0	12,641	12,641	100.0	0	0	0.0
鳥取県	0	0	0.0	6,299	6,299	100.0	3,974	3,974	100.0
島根県	1,244,291	1,244,291	100.0	11,450	11,450	100.0	386,878	386,878	100.0
岡山県	0	0	0.0	15,559	15,559	100.0	543,530	543,530	100.0
広島県	0	0	0.0	25,166	25,166	100.0	590,605	590,605	100.0
山口県	0	0	0.0	10,508	10,508	100.0	160,311	160,311	100.0
徳島県	0	0	0.0	10,988	10,988	100.0	0	0	0.0
香川県	0	0	0.0	3,955	3,955	100.0	0	0	0.0
愛媛県	1,926,805	1,926,805	100.0	22,855	22,855	100.0	209,647	209,647	100.0
高知県	0	0	0.0	16,842	16,842	100.0	0	0	0.0
福岡県	0	0	0.0	18,691	18,691	100.0	2,074,177	2,070,800	99.8
佐賀県	3,995,620	3,995,620	100.0	7,932	7,932	100.0	150,043	150,043	100.0
長崎県	0	0	0.0	6,779	6,779	100.0	137,705	137,705	100.0
熊本県	0	0	0.0	17,623	17,623	100.0	106,685	106,685	100.0
大分県	0	0	0.0	20,406	20,406	100.0	351,359	351,359	100.0
宮崎県	0	0	0.0	18,653	18,653	100.0	339,635	339,635	100.0
鹿児島県	2,638,221	2,638,221	100.0	22,141	22,141	100.0	176,670	176,670	100.0
沖縄県	965,963	965,963	100.0	2,863	2,863	100.0	61,958	61,958	100.0
合計	57,637,738	57,637,738	100.0	701,272	701,272	100.0	18,673,770	18,668,573	100.0

出典：一般社団法人地方行財政調査会「2024年度都道府県税決算見込額調べ(出納閉鎖日現在)」

(単位：千円,%)

都道府県名	旧法による税			自動車税・旧		
	調定額	収入額	収入率	調定額	収入額	収入率
北海道	192	40	20.8	84,060	5,704	6.8
青森県	0	0	0.0	8,423	2,133	25.3
岩手県	0	0	0.0	6,853	399	5.8
宮城県	0	0	0.0	0	0	0.0
秋田県	730	0	0.0	837	32	3.8
山形県	0	0	0.0	4,080	858	21.0
福島県	0	0	0.0	92,567	10,791	11.7
茨城県	0	0	0.0	0	0	0.0
栃木県	0	0	0.0	6,085	205	3.4
群馬県	0	0	0.0	12,852	351	2.7
埼玉県	0	0	0.0	3,706	370	10.0
千葉県	0	0	0.0	101,884	13,915	13.7
東京都	0	0	0.0	0	0	0.0
神奈川県	0	0	0.0	70,439	6,465	9.2
新潟県	0	0	0.0	5,657	957	16.9
富山県	0	0	0.0	8,654	678	7.8
石川県	0	0	0.0	0	0	0.0
福井県	0	0	0.0	12,994	2,613	20.1
山梨県	0	0	0.0	3,637	462	12.7
長野県	0	0	0.0	22,982	3,251	14.1
岐阜県	37,715	2,564	6.8	59,786	10,972	18.4
静岡県	0	0	0.0	0	0	0.0
愛知県	439,938	439,938	100.0	57,608	3,865	6.7
三重県	0	0	0.0	0	0	0.0
滋賀県	0	0	0.0	15,410	2,274	14.8
京都府	0	0	0.0	30,629	5,270	17.2
大阪府	376,132	6,450	1.7	22,410	1,592	7.1
兵庫県	0	0	0.0	39,858	2,933	7.4
奈良県	0	0	0.0	10,742	2,661	24.8
和歌山県	0	0	0.0	0	0	0.0
鳥取県	0	0	0.0	476	89	18.7
島根県	0	0	0.0	3,193	240	7.5
岡山県	0	0	0.0	3,128	59	1.9
広島県	0	0	0.0	6,305	191	3.0
山口県	0	0	0.0	1,872	339	18.1
徳島県	0	0	0.0	7,236	1,400	19.3
香川県	0	0	0.0	0	0	0.0
愛媛県	0	0	0.0	9,770	475	4.9
高知県	0	0	0.0	6,026	1,114	18.5
福岡県	0	0	0.0	12,950	1,483	11.5
佐賀県	0	0	0.0	0	0	0.0
長崎県	0	0	0.0	0	0	0.0
熊本県	0	0	0.0	8,547	785	9.2
大分県	0	0	0.0	5,539	762	13.8
宮崎県	0	0	0.0	0	0	0.0
鹿児島県	0	0	0.0	0	0	0.0
沖縄県	0	0	0.0	13,111	2,560	19.5
合計	854,707	448,992	52.5	760,306	88,248	11.6

出典：一般社団法人地方行政調査会「2024年度都道府県税決算見込額調へ(出納閉鎖日現在)」

## 54 税収入年度別比較

区 分		年 度				
		H27	H28	H29	H30	
景 気 動 向		企業収益、雇用・所得環境は改善傾向にあり、景気の回復基調は続いている。	雇用・所得環境が改善し、緩やかな回復基調が続いている。	雇用・所得環境の改善が続く中で、緩やかに回復している。	緩やかな回復が続いている。	
実質経済成長率(前年比)		0.5	1.0	1.7	0.8	
全国道府県税収入	地方財政計画	税制改正増減見込	▲ 71	24	▲ 7	25
		税制改正による主な増減要因	法人事業税の外形標準課税の拡大	法人事業税の所得割の税率引下げ	法人事業税の所得割の税率引下げ	たばこ税の見直し
		道府県税収入見込	170,431	180,748	180,025	176,930
		対前年当初比	116.2	106.1	99.6	98.3
		実績	道府県税収入実績	180,222	181,140	183,967
	対前年比	114.9	100.5	101.6	100.0	
	実績 / 見込		105.7	100.2	102.2	104.0
	本県税収	当初予算	1,504	1,555	1,521	1,570
		対前年当初比	110.9	103.4	97.8	103.2
		収入実績	1,590	1,518	1,694	1,609
収入実績前年度比		111.3	95.5	111.6	95.0	
実績 / 当初予算		105.7	97.6	111.4	102.5	
全国収入に対する本県税収の割合		0.88	0.83	0.93	0.87	

- (注) 1 景気動向は、内閣府の「年次経済財政報告(経済財政白書)」を引用  
2 経済成長率は、内閣府の「10-12月期GDP速報(2次速報値)」による  
3 地方財政計画は、総務省の「令和5年度地方団体の歳入歳出総額の見込額」による  
4 道府県税収入実績は、総務省の「国税・地方税の税収内訳(令和6年度決算額)」に

(単位：億円,%)

R1 (H31)	R2	R3	R4	R5	R6
雇用・所得環境の改善が進む中、緩やかな回復が続いている。	新型コロナウイルス感染症の影響により、急激な景気後退となっている。	原材料価格の高騰等に伴う世界的な物価上昇と海外への所得流出という新たな試練を迎えている。	緩やかな回復が続いている。	緩やかな回復が続いている。	近年にはない明るい動きが続いている
0.7	▲ 4.8	1.6	1.0	1.9	0.1
▲ 49	54	▲ 304	0	▲ 2	▲ 3.312
車体課税(自動車税種別割・自動車税環境性能割)の税率見直し	軽油引取税の課税免除の特例措置の見直し	自動車税環境性能割及び軽自動車税環境性能割の税率の臨時的軽減(R3.4.1からR3.12.31までの間に取得した自家用乗用車の	-	車体課税(先進安全技術を搭載したトラック・バスに係る自動車税環境性能割の課税標準の特例措置の拡充及び適用期限の延長)	個人住民税の定額減税
179,411	186,670	171,980	189,520	200,013	199,258
101.6	104.0	92.1	110.2	105.5	99.6
183,280	183,687	198,868	229,011	230,809	248,061
99.6	100.2	108.3	115.2	100.8	107.5
102.0	98.4	115.6	120.8	115.4	124.5
1,617	1,621	1,645	1,685	1,671	1,629
103.0	100.2	101.5	102.4	99.2	97.5
1,580	1,544	1,676	1,692	1,695	1,660
98.2	97.7	108.5	101.0	100.2	97.9
97.7	95.2	101.9	100.4	101.4	101.9
0.86	0.84	0.84	0.74	0.73	0.67

よる

## 55 熊本県租税教育のあゆみ

- 昭和33年6月 租税教育実施のための協議会を県税務講習所において開く。  
(県3名、県教育委員会2名、熊本市2名、熊本教育委員会2名、国税局1名、参集)
- 〃 10月 「熊本県租税教育推進要綱」「研究校運営規定」できる。
- 〃 11月 第1回指定校(熊本市立花陵中学校、同向山小学校)きまる。
- 〃 12月 山口県(昭和27年より実施)の租税教育の実態を視察研究のため、花陵中教諭2名を派遣。
- 昭和34年1月 向山小学校教諭を山口県に視察のため派遣。
- 〃 2月 山口県の視察報告並びに租税教育協議会を県税務講習所において開く。  
(花陵中、向山小、教育委員会、市、国、県税務関係者参集)
- 〃 4月 「中学校の租税教育」(花陵中)および「租税教育の手引き」(向山小)を作成、市内中学校と県下教育関係機関に配布。
- 〃 11月 多良木中学校において「町税のゆくえ」と題する教材映画を製作。
- 昭和35年3月 「租税教育の手引」編集方針協議会を県税務講習所において開く。
- 〃 7月 中学校用「租税教育の手引」を作成、指定校及び関係機関、県内全市町村教育委員会、中学校その他に配布。  
中学校用「税務教育の手引」を鹿児島、宮崎、大分県に送付。
- 昭和 36 年3月 昭和35年度指定校反省会を開く。  
小学校用「租税教育の手引」を作成、関係機関に配布。  
昭和36年度指定校連絡協議会を開く。(以下毎年実施)
- 昭和42年5月 租税教育実施10周年に当たり、教育強化のため、指定校を委嘱校に改め、委嘱期間を2年とする「熊本県租税教育推進要綱」を熊本県及び熊本県教育委員会で定めた。  
(「熊本県租税教育推進要綱」及び「同研究校運営規定」廃止)
- 昭和45年3月 「熊本県租税教育実施要綱」の一部を改め、従来熊本県財務協会を通じ行っていた委託金の交付、その他租税教育に係る事務は県税務課において行うこととした。
- 昭和53年 「熊本県租税教育実施要綱」の一部を改め、租税教育の研究発表会を必ずしも行わなくともよいこととした。
- 平成3年6月 熊本西税務署、熊本東税務署、県熊本事務所、熊本市教育委員会等により「熊本市租税教育推進協議会」を設立。

- 平成4年1月～2月 各地区(宇城、玉名、鹿本、菊池、阿蘇、八代、球磨、天草)において「租税教育推進協議会」が設立される。
- 平成5年6月 教育・国税・県税関係機関で構成する「熊本県租税教育推進協議会」を設立。構成機関が一致協力して児童・生徒に対する租税教育事業を行っていくこととした。
- (事務局 熊本東税務署)
- 委嘱事業は熊本県租税教育推進協議会の事業として引き継ぎ、「委嘱校」を「実践校」に改め、「租税教育実践校委嘱要項」を定め、委嘱期間を原則1年とした。
- 〃 7月 熊本県租税教育推進協議会の事務局を熊本西税務署に移した。
- 〃 9月～10月 上益城、芦北地区において、「租税教育推進協議会」を設立。
- 平成6年5月 各地区租税教育推進協議会を熊本県租税教育推進協議会の下部組織として制度化。
- 委嘱事業を熊本県租税教育推進協議会と各地区租税教育推進協議会の共同事業とし、地区ごとに各1校(合計11校)の委嘱を行うこととした。
- 平成10年5月 「租税教育実践校委嘱要項」の一部を改正し、地区租推協から実践校へ直接委託金を振り込むこととした。
- 〃 10月 中学生用租税教育ビデオ「税金ってなんだ？」を作成
- 平成11年5月 「租税教育推進協議会会則」の一部を改正し、市町村税関係機関を構成機関に加えた。
- 平成21年5月 「租税教育推進協議会会則」の一部を改正し、南九州税理士会熊本県連合会を賛助会員とした。
- 平成24年5月 八代地区(八代市・八代郡)租税教育推進協議会と水俣・芦北地区租税教育推進協議会が合併し、「八代・水俣・芦北郡地区租税教育推進協議会」を設立。
- 平成27年5月 「租税教育推進協議会会則」の一部を改正し、熊本県教育庁教育指導局高校教育課長を運営委員に加えた。
- 令和3年5月 「租税教育推進協議会会則」の一部を改正し、役員及び監事の選任について、教育関係機関、国税関係機関及び地方税関係機関で構成することを明記した。

租税教育指定・委嘱・実践校調

年 度	小 学 校	中 学 校	義 務 教 育 学 校	計
昭和33	1	1		2
34	1	3		4
35	0	8		8
36	0	6		6
37	0	4		4
38	1	7		8
39	1	8		9
40～41	0	8		8
42	0	7		7
43	0	14		14
44	0	15		15
45	0	16		16
46	0	13		13
47	0	9		9
48	0	8		8
49	0	7		7
50	0	6		6
51	0	4		4
52	0	3		3
53～54	0	4		4
55	0	3		3
56～58	0	4		4
59	0	6		6
60	0	4		4
61	0	3		3
62	0	5		5
63	0	7		7
平成元	0	4		4
2	0	3		3
3～5	0	4		4
6～13	0	11		11
14	1	10		11
15～18	0	11		11
19～20	1	10		11
21	0	11		11
22	1	10		11
23	0	11		11
24	1	9		10
25	0	10		10
26	1	9		10
27	0	10		10
28	1	9		10
29	0	10		10
30	1	8	1	10
令和元	0	9	1	10
2～3	1	9		10
4		10		10
5	1	9		10
6	1	9		10
計	16	536	2	554



56 市町村別自動車保有台数（軽自動車を除く）

(A=R7.4.1現在)  
(B,C=R7.10.1現在)

市町村	保有台数 A	世帯数 B	人口 C	A/B (一世帯当たりの保有台数)	C/A (一台当たりの人口)	
熊本市	331,307	345,586	735,455	0.96	2.22	市
八代市	41,677	50,782	116,379	0.82	2.79	
人吉市	10,024	12,991	28,565	0.77	2.85	
荒尾市	15,701	20,568	47,599	0.76	3.03	
水俣市	6,950	9,459	20,909	0.73	3.01	
玉名市	24,419	25,812	60,535	0.95	2.48	
山鹿市	18,969	19,232	45,543	0.99	2.40	
菊池市	19,245	18,950	44,909	1.02	2.33	
宇土市	14,011	14,288	35,032	0.98	2.50	
上天草市	8,369	9,485	21,283	0.88	2.54	
宇城市	21,588	22,199	54,397	0.97	2.52	
阿蘇市	10,334	10,343	23,268	1.00	2.25	
天草市	24,097	30,777	67,871	0.78	2.82	
合志市	23,047	24,415	64,178	0.94	2.78	
市計	569,738	614,887	1,365,923	0.93	2.40	
美里町	3,402	3,281	8,062	1.04	2.37	下益城郡
計	3,402	3,281	8,062	1.04	2.37	
玉東町	2,004	1,890	4,874	1.06	2.43	玉名郡
南関町	3,318	3,408	7,983	0.97	2.41	
長洲町	5,010	6,553	14,499	0.76	2.89	
和水町	3,567	3,358	8,511	1.06	2.39	
計	13,899	15,209	35,867	0.91	2.58	
大津町	13,424	16,264	36,362	0.83	2.71	菊池郡
菊陽町	16,305	19,719	44,609	0.83	2.74	
計	29,729	35,983	80,971	0.83	2.72	
南小国町	1,585	1,717	3,556	0.92	2.24	阿蘇郡
小国町	3,253	2,971	5,858	1.09	1.80	
産山村	602	542	1,247	1.11	2.07	
高森町	2,425	2,502	5,331	0.97	2.20	
西原村	3,150	2,787	6,802	1.13	2.16	
南阿蘇村	4,310	4,263	9,368	1.01	2.17	
計	15,325	14,782	32,162	1.04	2.10	

市町村	保有台数	世帯数	人口	A/B	C/A	
	A	B	C	(一世帯当たりの保有台数)	(1台当たりの人口)	
御船町	6,473	6,764	16,694	0.96	2.58	上益城郡
嘉島町	4,307	3,951	10,162	1.09	2.36	
益城町	12,499	12,942	33,534	0.97	2.68	
甲佐町	3,935	3,718	9,434	1.06	2.40	
山都町	5,337	4,959	11,610	1.08	2.18	
計	32,551	32,334	81,434	1.01	2.50	
氷川町	3,617	3,889	10,001	0.93	2.76	八代郡
計	3,617	3,889	10,001	0.93	2.76	
芦北町	5,389	5,622	13,596	0.96	2.52	葦北郡
津奈木町	1,467	1,592	3,806	0.92	2.59	
計	6,856	7,214	17,402	0.95	2.54	
錦町	3,582	3,865	9,713	0.93	2.71	球磨郡
多良木町	3,184	3,282	7,989	0.97	2.51	
湯前町	1,254	1,335	3,235	0.94	2.58	
水上村	730	752	1,796	0.97	2.46	
相良村	1,533	1,424	3,709	1.08	2.42	
五木村	411	379	801	1.08	1.95	
山江村	1,019	1,120	2,924	0.91	2.87	
球磨村	833	763	1,589	1.09	1.91	
あさぎり町	5,641	5,149	13,364	1.10	2.37	
計	18,187	18,069	45,120	1.01	2.48	
苓北町	2,221	2,583	6,173	0.86	2.78	天草郡
計	2,221	2,583	6,173	0.86	2.78	
町村計	125,787	133,344	317,192	0.94	2.52	
総計	695,525	748,231	1,683,115	0.93	2.42	