熊本県

令和７年度

熊本都市計画区域
区域区分定期見直し
都市計画の図書

（参考図書　総括図）

令和８年１月

熊本県　都市計画課

熊本県都市計画総括図（その1）
（熊本都市計画区域）

1:30,000

500 0 500 1,000 1,500 2,000 2,500 m

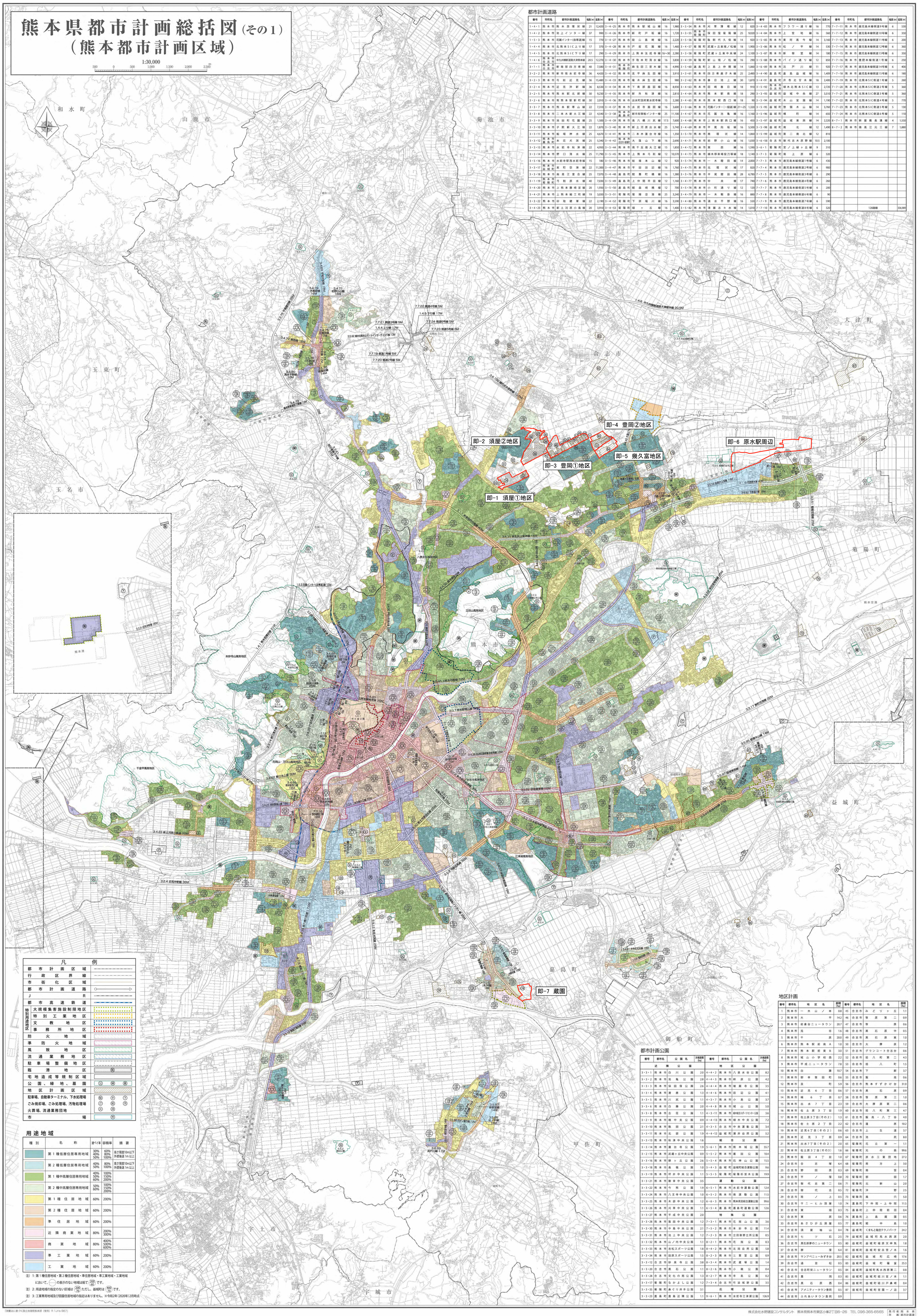

都市計画道路

番号	市町名	都市計画道路名	幅員(m)	延長(m)
1・4・1	熊本市	熊本西環状線	21	12,420
1・4・2	熊本市	池上インター線	37	990
1・5・3	熊本市	花園インター(自専道)線	15	770
1・4・4	熊本市	北熊本SIC上り線	17	370
1・4・5	熊本市	北熊本SIC下り線	17	290
1・4・6	熊本市 合志市	中九州横断道路大津熊本線	20.5	12,270
3・1・1	熊本市 合志市	新南部四方寄線	40	7,580
3・2・2	熊本市	新市街水前寺線	36	4,420
3・2・3	熊本市	弓削近見線	36	15,480
3・2・4	熊本市	近見沖新線	36	8,530
3・2・5	熊本市	熊本駅北部線	30	9,230
3・2・6	熊本市	南熊本駅新町線	30	2,010
3・3・7	熊本市	熊本駅帯山線	22	7,310
3・3・8	熊本市	二本木新大江線	22	4,540
3・3・9	熊本市	池田町花園線	25	1,500
3・3・10	熊本市	子飼新大江線	22	1,870
3・3・11	熊本市	船場神水線	25	4,670
3・3・12	熊本市 嘉島町	本荘犬渕線	25	5,340
3・3・13	熊本市	水前寺秋津線	22	4,950
3・3・14	熊本市	野口清水線	25	11,790
3・5・16	熊本市	水前寺駅西水前寺線	15	180
3・3・17	熊本市 益城町	東町空港線	22	11,300
3・3・18	熊本市	南高江富合線	25	7,070
3・1・19	熊本市 菊陽町	弓削原水線	40	7,030
3・4・20	熊本市	上熊本藤崎宮線	20	1,930
3・4・21	熊本市	上熊本細工町線	19	3,030
3・3・22	熊本市	砂取健軍線	22	2,190
3・4・23	熊本市	新土河原小島線	20	3,910
3・4・25	熊本市	熊本駅城山線	16	1,980
3・4・26	熊本市	新町戸坂線	16	1,720
3・4・27	熊本市	段山島崎線	16	2,220
3・4・28	熊本市	戸坂花園線	16	1,460
3・4・29	熊本市	上熊本法成寺線	16~30	2,280
3・4・30	熊本市	手取本町清水線	16	3,830
3・4・31	熊本市 菊陽町	麻生田三里木線	16	4,990
3・4・32	熊本市	高平麻生田線	16	3,910
3・4・33	熊本市	楠木麻生田線	16	980
3・4・34	熊本市	下南部園図線	16	8,930
3・4・35	熊本市	新外秋津線	16	2,810
3・4・36	熊本市	出水町国府東水前寺線	15	2,280
3・4・37	熊本市	水前寺園図線	16	3,600
3・3・38	熊本市 嘉島町	新市街御船インター線	25	11,100
3・4・39	熊本市	長六橋川尻線	17.5	7,600
3・4・40	熊本市	新土河原出水線	25	5,740
3・4・41	熊本市	二本木蓮台寺線	16	1,350
3・4・42	熊本市 合志市・菊陽町	大窪山下線	16	2,690
3・5・44	熊本市	南千反畑大江線	15	1,850
3・5・45	熊本市	上熊本弓削線	12	10,570
3・5・46	熊本市	船場本山線	12	920
3・4・47	熊本市	平田田迎線	16	1,760
3・4・48	熊本市	嘉島町鯰善町橋線	16	1,380
3・5・49	熊本市	嘉島町上仲間早田線	12	1,160
3・5・50	熊本市	嘉島町鯰森崎橋線	12	700
3・5・51	菊陽町	菊陽空港線	25	3,240
3・5・52	菊陽町	下原堀川線	16	3,590
3・5・53	菊陽町	緑ヶ丘線	16	1,400
3・4・54	熊本市	刈草薄場線	12	820
3・3・55	熊本市 菊陽町	保田窪菊陽線	25	9,020
3・5・56	菊陽町	駄銅代久保線	14	920
3・4・57	菊陽町	武蔵ヶ丘東城ノ松線	18	1,900
3・3・58	菊陽町	武蔵ヶ丘東中央線	24	1,100
3・4・59	菊陽町	新山境ノ松線	16	290
3・5・60	嘉島町	上島上仲間線	14	1,060
3・3・61	熊本市	四方寄鹿子木線	25	2,480
3・2・62	熊本市	春日池上線	30	1,870
3・4・63	熊本市	田崎春日線	18	910
3・4・64	熊本市	熊本駅南線	18	290
3・4・65	熊本市	熊本駅西口線	18	90
3・3・66	熊本市	花園インター(一般道)線	21~25	1,320
3・4・67	熊本市	花園池亀橋線	16	1,160
3・4・68	熊本市	上熊本駅西口線	16	450
3・4・69	熊本市	平尾向坂線	16	5,500
3・5・70	熊本市	南環状線	14	1,060
3・4・71	熊本市	岩野小山線	16	1,030
3・4・72	熊本市	東西線	16	1,590
3・4・73	熊本市	植木停車場投刀塚線	18	1,140
3・5・74	熊本市	一木豊田線	14	2,000
3・4・75	熊本市	北環状線	17	820
3・3・76	熊本市	平尾豊田線	28	6,780
3・4・77	熊本市	中央線	17	740
3・5・78	熊本市	小町通り線	12	120
3・4・79	熊本市	一木観音線	16	880
3・4・80	熊本市	清水平野線	16	550
3・5・82	熊本市	清藤志々水線	14	1,010
4・4・2	熊本市	八景水谷公園	8.2	
4・4・3	熊本市	帥原公園	4.2	
4・4・4	熊本市	瑞厳寺公園	3.5	
4・4・6	熊本市	田迎公園	4.1	
4・3・7	熊本市	小島公園	3.7	
4・4・8	熊本市	城山公園	5.0	
4・3・11	熊本市	植木総合スポーツセンター公園	3.6	
4・4・13	熊本市	植木中央公園	7.2	
4・3・5	合志市	中央運動公園	3.4	
4・4・12	益城町	潮井自然公園	5.2	
緑合公園				
5・6・1	熊本市	熊本城公園	55.7	
5・5・2	熊本市	雁回公園	10.4	
5・5・4	熊本市	石神山公園	15.5	
5・4・3	益城町	益城町総合運動公園	9.6	
5・5・5	菊陽町	菊陽杉並木公園	19.9	
運動公園				
6・5・1	熊本市	水前寺運動公園	12.4	
6・5・2	熊本市	南運動公園	11.5	
6・6・3	熊本市	熊本県民総合運動公園	99.6	
6・5・4	嘉島町	嘉島町運動公園	12.6	
特殊公園				
7・3・1	熊本市	花岡山公園	3.6	
7・5・2	熊本市	本妙寺公園	11.4	
7・2・3	熊本市	立田郡野立所公園	0.5	
8・2・1	熊本市	花畑公園	0.3	
8・4・2	熊本市	北岡自然公園	5.8	
8・2・3	熊本市	三賢堂公園	0.9	
8・3・4	熊本市	武蔵塚公園	1.4	
8・2・6	熊本市	小橋公園	0.4	
8・2・7	熊本市	辛島公園	0.2	
7・3・4	合志市	竹迫城跡公園	3.5	
広域公園				
9・6・1	熊本市	水前寺江津湖公園	126.9	
3・4・83	熊本市	フラワー通り線	16	770
3・4・84	熊本市	上宮地線	16	560
3・5・85	熊本市	東岡高今線	14	3,160
3・5・86	熊本市	松ノ平線	14	530
3・5・87	熊本市	新御堂線	14	180
3・5・88	熊本市	パイン通り線	12	850
3・6・89	熊本市	浜戸川線	11	920
3・4・90	嘉島町	嘉島益城線	16	1,409
3・4・91	嘉島町	井寺北甘木線	18	2,400
3・5・92	熊本市 合志市	植木北熊本SIC線	13	2,720
3・3・93	益城町	益城中央線	27	3,510
3・5・94	益城町	木山宮園線	14	1,190
3・5・95	益城町	惣領木山線	14	3,760
3・5・96	益城町	槇町線	14	650
3・5・97	益城町	益城東西線	14	2,320
3・5・98	益城町	南北線	12	1,490
3・5・99	益城町	第二南北線	12	810
3・6・100	合志市	御代志木原野線	10.5	2,100
3・6・1	菊陽町	宮ノ上緑ヶ丘線	9	310
3・7・3	菊陽町	南上原線	6	320
7・7・3	熊本市	鹿児島本線側道1号線	6	430
7・7・4	熊本市	鹿児島本線側道2号線	6	900
7・7・5	熊本市	鹿児島本線側道3号線	6	290
7・7・6	熊本市	鹿児島本線側道4号線	6	260
7・7・7	熊本市	鹿児島本線側道5号線	6	200
7・7・8	熊本市	鹿児島本線側道6号線	6	90
7・7・9	熊本市	鹿児島本線側道7号線	6	590
7・7・10	熊本市	鹿児島本線側道8号線	6	320
128路線				336,989
7・7・11	熊本市	鹿児島本線側道9号線	6	530
7・7・12	熊本市	鹿児島本線側道10号線	6	350
7・7・13	熊本市	鹿児島本線側道11号線	6	200
7・7・14	熊本市	鹿児島本線側道12号線	6	360
7・7・15	熊本市	鹿児島本線側道13号線	6	350
7・7・16	熊本市	豊肥本線側道1号線	6	250
7・7・17	熊本市	鹿児島本線側道14号線	6	400
7・7・18	熊本市	鹿児島本線側道15号線	6	180
7・7・19	熊本市	北熊本SIC側道1号線	5	260
7・7・20	熊本市	北熊本SIC側道2号線	5	360
7・7・21	熊本市	北熊本SIC側道3号線	5	360
7・7・22	熊本市	北熊本SIC側道4号線	5	770
7・7・23	熊本市	北熊本SIC側道5号線	5	130
7・7・24	熊本市	北熊本SIC側道6号線	5	110
8・7・1	熊本市	新屋敷長溝線	4	1,550
8・7・2	熊本市	南高江元三線	7	1,880

凡例

都市計画区域	
行政区界線	
市街化区域	
都市計画道路	
JR	
都市高速鉄道	
特別用途地区 大規模集客施設制限地区	
特別用途地区 特別工業地区	
特別用途地区 文教地区	
特別用途地区 事務所地区	
防火地域	
準防火地域	
風致地区	
流通業務地区	
駐車場整備地区	
臨港地区	臨
宅地造成等規制区域	
公園、緑地、墓園	公 緑 墓
地区計画区域	
駐車場、自動車ターミナル、下水処理場	駐 タ 下
ごみ焼却場、ごみ処理場、汚物処理場	ご 処 汚
火葬場、流通業務団地	火 流
市場	市

用途地域

種別	名称	建ぺい率	容積率	摘要
	第1種低層住居専用地域	30% 40% 50%	60% 80% 100%	高さ限度10m以下 外壁後退1m以上
	第2種低層住居専用地域	40% 50%	80% 100%	高さ限度10m以下 外壁後退1m以上
	第1種中高層住居専用地域	40% 50% 60%	100% 150% 200%	
	第2種中高層住居専用地域	50% 60%	100% 150% 200%	
	第1種住居地域	60%	200%	
	第2種住居地域	60%	200%	
	準住居地域	60%	200%	
	近隣商業地域	80%	200% 300%	
	商業地域	80%	400% 500% 600%	
	準工業地域	60%	200%	
	工業地域	60%	200%	

注）1：第1種住居地域・第2種住居地域・準住居地域・準工業地域・工業地域において、（　）の表示のない地域は総て（200/60）です。

注）2：用途地域の指定のない区域は（200/70）ただし、益城町は（400/70）です。

注）3：工業専用地域及び田園住居地域の指定はありません。※令和2年(2020年)2月時点

地区計画

番号	都市名	地区名	面積(ha)
1	熊本市	一本山ノ本	0.8
2	熊本市	大平	14.2
3	熊本市	岩倉台ニュータウン	20.7
4	熊本市	兎谷	1.6
5	熊本市	千原	20.0
6	熊本市	熊本駅前南A	1.0
7	熊本市	熊本駅前東B	3.0
8	熊本市	城山小学校西	2.2
9	熊本市	平成ニュータウン	7.8
10	熊本市	白藤	10.7
11	熊本市	御幸笛田町	0.6
12	熊本市	良町	5.9
13	熊本市	近見6丁目	0.6
14	熊本市	楠6丁目	0.7
15	熊本市	出水7丁目	2.3
16	熊本市	佐土原3丁目	1.9
17	熊本市	佐土原3丁目(その2)	1.3
18	熊本市	佐土原2丁目	2.2
19	熊本市	近見6丁目(その2)	0.6
20	熊本市	近見3丁目	0.9
21	熊本市	出水7丁目(その2)	2.0
22	熊本市	佐土原3丁目(その3)	1.6
23	熊本市	龍田4丁目	1.0
24	合志市	合志塚	6.4
25	合志市	野田原	0.3
26	合志市	平ノ窪	0.8
27	合志市	御代志第二	0.6
28	合志市	御代志	0.5
29	合志市	除ノ上	0.5
30	合志市	サニーヒル須屋	1.0
31	合志市	東畑	0.3
32	合志市	東原	0.6
33	合志市	あさひが丘須屋	0.5
34	合志市	須屋袖山	0.4
35	合志市	七ツ石	2.5
36	合志市	黒石原夢のニュータウン	0.5
37	合志市	群窪	6.4
38	合志市	サンアベニューみずき台	20.5
39	合志市	通泉松	0.5
40	合志市	合志町栄ニュータウン	0.5
41	合志市	豊岡	0.3
42	合志市	黒石原西	0.4
43	合志市	アメニティータウン豊岡	0.5
44	合志市	ふれあいタウン豊岡	0.9
45	合志市	みどりヶ丘	1.1
46	合志市	笹原第二	0.9
47	合志市	笹原	0.6
48	合志市	黒石原中	0.5
49	合志市	黒石原東	1.0
50	合志市	大摩原	1.2
51	合志市	グランコート合志台	0.6
52	合志市	拾八町第二	4.3
53	合志市	拾八町	1.5
54	合志市	下群	3.7
55	合志市	飯高	0.6
56	合志市	熊本すずかけ台	31.0
57	合志市	黒石原	0.9
58	合志市	笹原第三	1.0
59	合志市	大摩原第二	0.6
60	合志市	拾八町第三	4.7
61	合志市	飯高・八丁谷	4.0
62	合志市	蓮原	10.2
63	合志市	上生道	3.7
64	合志市	池尻	8.0
65	菊陽町	花立第一	1.1
66	菊陽町	光の森	99.6
67	菊陽町	原水工業団地	27.2
68	菊陽町	南方上	3.0
69	菊陽町	南受	0.4
70	菊陽町	部田	1.7
71	菊陽町	北新山	2.0
72	菊陽町	泮野	2.5
73	菊陽町	風穴	5.0
74	嘉島町	下仲間・上仲間	11.5
75	嘉島町	上仲間前田	0.4
76	嘉島町	上島蔵園	0.5
77	嘉島町	鯰中島	1.0
78	益城町	くまもと臨空テクノパーク	24.2
79	益城町	益城町馬水西原	2.0
80	益城町	益城町福原天神免	1.8
81	益城町	益城町安永宮ノ本	1.6
82	益城町	益城町広崎	17.6
83	益城町	益城町福富	25.3
84	益城町	益城町馬水西原第二	0.8
85	益城町	益城町砥川宮ノ本	1.1
86	益城町	益城町砥川戸島崎	0.4
87	益城町	益城町宮園一ノ迫	3.7

都市計画公園

番号	都市名	公園名	計画面積(ha)
近隣公園			
3・3・1	熊本市	白川公園	2.0
3・3・2	熊本市	池亀公園	2.8
3・3・3	熊本市	保田窪公園	2.6
3・3・4	熊本市	渡鹿公園	1.3
3・3・5	熊本市	川尻公園	1.1
3・3・6	熊本市	白藤公園	2.0
3・3・8	熊本市	古荘公園	1.1
3・2・9	熊本市	楠中央公園	0.9
3・3・10	熊本市	甲田公園	2.1
3・3・11	熊本市	北部公園	1.9
3・3・13	熊本市	秋津中央公園	1.6
3・3・14	熊本市	蓮台寺公園	1.9
3・2・15	熊本市	武蔵ヶ丘中央公園	0.9
3・3・16	熊本市	鹿ヶ丘公園	2.6
3・3・18	熊本市	長嶺公園	1.0
3・3・19	熊本市	坪井中央公園	1.1
3・3・21	熊本市	御幸中央公園	3.5
3・3・22	熊本市	今熊公園	1.9
3・3・24	熊本市	八王寺中央公園	1.0
3・3・25	熊本市	木部中央公園	1.2
3・3・26	熊本市	刈草中央公園	1.1
3・3・27	熊本市	平成中央公園	2.0
3・3・28	熊本市	笛田中央公園	1.2
3・3・30	熊本市	中島中央公園	2.1
3・3・31	熊本市	池上中央公園	1.2
3・3・32	熊本市	山ノ内中央公園	1.1
3・3・33	熊本市	西松スポーツ公園	1.8
3・3・34	熊本市	田原スポーツ公園	1.5
3・3・12	合志市	妙泉寺公園	3.8
3・3・20	合志市	黒石公園	1.1
3・3・28	合志市	文化の苑公園	1.3
3・3・17	菊陽町	なかよし公園	1.2
3・3・35	菊陽町	鼻ぐり井手公園	3.1
3・3・23	嘉島町	嘉島近隣公園	1.1
地区公園			
4・4・2	熊本市	八景水谷公園	8.2
4・4・3	熊本市	帥原公園	4.2
4・4・4	熊本市	瑞厳寺公園	3.5
4・4・6	熊本市	田迎公園	4.1
4・3・7	熊本市	小島公園	3.7
4・4・8	熊本市	城山公園	5.0
4・3・11	熊本市	植木総合スポーツセンター公園	3.6
4・4・13	熊本市	植木中央公園	7.2
4・3・5	合志市	中央運動公園	3.4
4・4・12	益城町	潮井自然公園	5.2
総合公園			
5・6・1	熊本市	熊本城公園	55.7
5・5・2	熊本市	雁回公園	10.4
5・5・4	熊本市	石神山公園	15.5
5・4・3	益城町	益城町総合運動公園	9.6
5・5・5	菊陽町	菊陽杉並木公園	19.9
運動公園			
6・5・1	熊本市	水前寺運動公園	12.4
6・5・2	熊本市	南運動公園	11.5
6・6・3	熊本市	熊本県民総合運動公園	99.6
6・5・4	嘉島町	嘉島町運動公園	12.6
特殊公園			
7・3・1	熊本市	花岡山公園	3.6
7・5・2	熊本市	本妙寺公園	11.4
7・2・3	熊本市	立田郡野立所公園	0.5
8・2・1	熊本市	花畑公園	0.3
8・4・2	熊本市	北岡自然公園	5.8
8・2・3	熊本市	三賢堂公園	0.9
8・3・4	熊本市	武蔵塚公園	1.4
8・2・6	熊本市	小橋公園	0.4
8・2・7	熊本市	辛島公園	0.2
7・3・4	合志市	竹迫城跡公園	3.5
広域公園			
9・6・1	熊本市	水前寺江津湖公園	126.9

令和二年（二〇二〇年）二月

熊本県土木部道路都市局都市計画課

『測量法に基づく国土地理院長承認（使用）R 1JHs 967』

株式会社水野建設コンサルタント　熊本県熊本市東区小峯2丁目6-26　TEL 096-365-6565

発行者：熊本県
所属：都市計画課
発行年度：令和元年度