熊本都市計画道路の変更（熊本県決定）

熊本都市計画道路中1･4･6号 中九州横断道路大津熊本線を次のように変更する。

種別	名称		位置			区域	構造				備考
	番号	路線名	起点	終点	主な経過地	延長	構造形式	車線数	幅員	地表式の区間における鉄道等との交差の構造	
自動車専用道路	1･4･6	中九州横断道路大津熊本線	合志市大字竹迫字東岩迫	熊本市北区明徳町	合志市大字栄字石本	約12,270m		4車線	20.5m		
	構造形式の内訳		合志市大字竹迫字東岩迫	合志市大字竹迫字北鳥越		約530m	嵩上式		20.5m		
			合志市大字竹迫字向五本松	合志市大字上庄字中原		約2,680m	嵩上式		20.5m		
			合志市大字上庄字田久保	合志市大字栄字石本		約960m	嵩上式		20.5m		
			合志市大字栄字石本	合志市大字合生字辻原		約460m	嵩上式		20.5m		
			合志市大字御代志字宅地	合志市大字野々島字沖田		約520m	嵩上式		20.5m		
			合志市大字野々島字矢具原	合志市大字野々島字駄飼場		約780m	掘割式		20.5m		
			合志市大字野々島字丸内	熊本市北区大鳥居町		約2,020m	嵩上式		20.5m		
						約4,320m	地表式		20.5m		
			なお、合志市大字幾久富及び大字上庄地内に出入口を設ける。							一般県道住吉熊本線に接続	
			なお、合志市大字合生及び大字栄地内に出入口を設ける。							国道387号に接続	
			なお、熊本市北区大鳥居町、明徳町及び改寄町地内にジャンクションを設ける。							九州縦貫自動車道に接続	

このうち、合志市域内の区域を熊本県が、熊本市域内の区域を熊本市が定める。

「位置、区域及び構造は計画図表示のとおり」

都市計画を変更しようとする理由

熊本都市計画区域は、熊本都市計画区域マスタープランにおいて、産業、経済、教育、文化、広域行政等の高次都市機能を集積するとともに、広域交通拠点を有する地域として拠点性を高め、九州各都市圏、日本全国、東アジアと連携した都市づくりを進めていくこととしている。

この中で中九州横断道路は、九州縦貫自動車道と同様に、本区域と周辺都市・他区域と連絡し、中核拠点都市圏の骨格を形成する「広域交通骨格道路」と位置付けられておりセミコンテクノパークなどの工業生産拠点の拠点形成に資する主要な道路として、整備を推進することとしている。

併せて、第２次熊本市都市マスタープランにおいても、九州中央の地理的優位性や、大規模自然災害時の救援・救護、災害復旧等の都市間連絡を強化するため、都市圏の骨格となる２環状１１放射道路網とそれらを連絡する都市内道路網の形成を促進することとしており、中九州横断道路を１１放射道路網の一部に位置付けている。

これらを踏まえ、九州における拠点性の向上を図り、他都市圏と連携した都市づくりを進める観点から、中心市街地等の拠点性の向上並びに工業生産拠点への速達性向上による産業の活性化、信頼性の高い緊急輸送路の確保、観光振興の促進、渋滞緩和による生活環境の改善を図るため、熊本都市計画道路１・４・６号中九州横断道路大津熊本線について、令和２年１月に車両の通行に必要な路面幅で都市計画決定を行った。その後、測量や調査を行い、詳細な設計により法面などの道路構造が確定したため、令和４年７月と令和６年３月に都市計画決定の幅員を法面や道路排水施設などを含めた道路幅に変更した。

現在、国土交通省にて事業を進めているものの、ＴＳＭＣ進出に伴う半導体関連企業の集積・開発が進んでおり、交通渋滞が深刻化している状況にある。

そこで、整備をさらに加速させ、交通分散による定時性・速達性を確保等の効果を最大限発現させるため、有料道路事業を導入すべく、料金所等の施設を配置するために必要なエリアを、今回新たに都市計画の区域に追加するものである。

なお、今回の変更は、熊本都市計画道路１・４・６号中九州横断道路大津熊本線のうち、合志市域分を熊本県で定めるものである。

熊本県都市計画総括図（その1）
（熊本都市計画区域）

1:30,000

500 0 500 1,000 1,500 2,000 2,500m

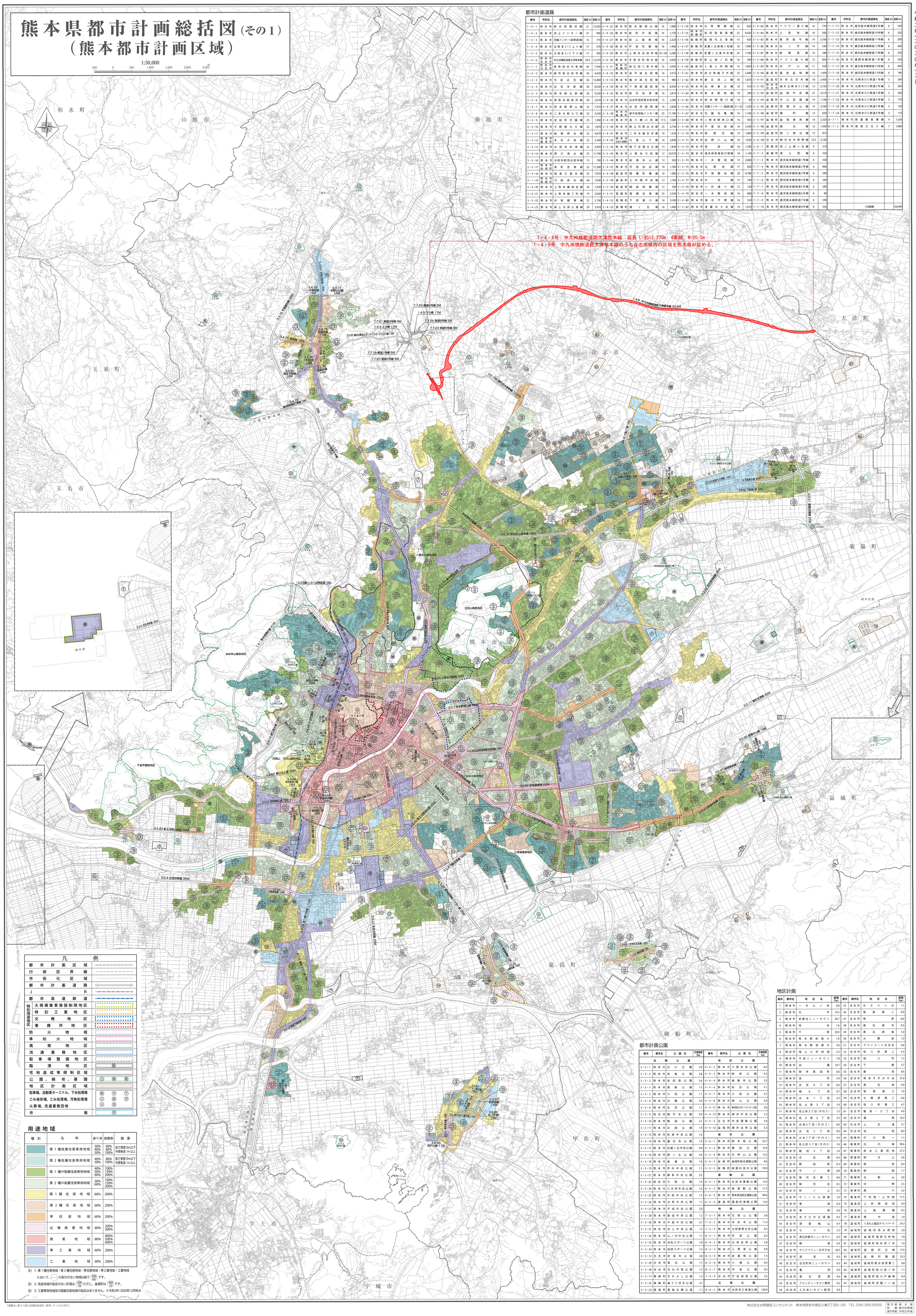

凡例

都市計画区域	
行政区界線	
市街化区域	
都市計画道路	
JR	
都市高速鉄道	
特別用途地区 大規模集客施設制限地区	
特別工業地区	
文教地区	
事務所地区	
防火地域	
準防火地域	
風致地区	
流通業務地区	
駐車場整備地区	
臨港地区	臨
宅地造成等規制区域	
公園、緑地、墓園	公 緑 墓
地区計画区域	
駐車場、自動車ターミナル、下水処理場	駐 タ 下
ごみ焼却場、ごみ処理場、汚物処理場	ご 処 汚
火葬場、流通業務団地	火 流
市場	市

用途地域

種別	名称	建ぺい率	容積率	摘要
	第1種低層住居専用地域	30% 40% 50%	60% 80% 100%	高さ限度10m以下 外壁後退1m以上
	第2種低層住居専用地域	40% 50%	80% 100%	高さ限度10m以下 外壁後退1m以上
	第1種中高層住居専用地域	40% 50% 60%	100% 150% 200%	
	第2種中高層住居専用地域	50% 60%	100% 150% 200%	
	第1種住居地域	60%	200%	
	第2種住居地域	60%	200%	
	準住居地域	60%	200%	
	近隣商業地域	80%	200% 300%	
	商業地域	80%	400% 500% 600%	
	準工業地域	60%	200%	
	工業地域	60%	200%	

注）1：第1種住居地域・第2種住居地域・準住居地域・準工業地域・工業地域において、（　）の表示のない地域は総て（200/60）です。

注）2：用途地域の指定のない区域は（200/70）ただし、益城町は（400/70）です。

注）3：工業専用地域及び田園住居地域の指定はありません。※令和2年（2020年）2月時点

都市計画道路

番号	市町名	都市計画道路名	幅員(m)	延長(m)
1・4・1	熊本市	熊本西環状線	21	12,420
1・4・2	熊本市	池上インター線	37	990
1・5・3	熊本市	花園インター(自専道)線	15	770
1・4・4	熊本市	北熊本SIC上り線	17	370
1・4・5	熊本市	北熊本SIC下り線	17	290
1・4・6	熊本市 合志市	中九州横断道路大津熊本線	20.5	12,270
3・1・1	熊本市 合志市	新南部四方寄線	40	7,580
3・2・2	熊本市	新市街水前寺線	36	4,420
3・2・3	熊本市	弓削近見線	36	15,480
3・2・4	熊本市	近見沖新線	36	8,530
3・2・5	熊本市	熊本駅北部線	30	9,230
3・2・6	熊本市	南熊本駅新町線	30	2,010
3・3・7	熊本市	熊本駅帯山線	22	7,310
3・3・8	熊本市	二本木新大江線	22	4,540
3・3・9	熊本市	池田町花園線	25	1,500
3・3・10	熊本市	子飼新大江線	22	1,870
3・3・11	熊本市	船場神水線	25	4,670
3・3・12	熊本市 嘉島町	本荘犬渕線	25	5,340
3・3・13	熊本市	水前寺秋津線	22	4,950
3・3・14	熊本市	野口清水線	25	11,790
3・5・16	熊本市	水前寺駅西水前寺線	15	180
3・3・17	熊本市 益城町	東町空港線	22	11,300
3・3・18	熊本市	南高江富合線	25	7,070
3・1・19	熊本市 菊陽町	弓削原水線	40	7,030
3・4・20	熊本市	上熊本藤崎宮線	20	1,930
3・4・21	熊本市	上熊本細工町線	19	3,030
3・3・22	熊本市	紛取健軍線	22	2,190
3・4・23	熊本市	新土河原小島線	20	3,910
3・4・25	熊本市	熊本駅城山線	16	1,980
3・4・26	熊本市	新町戸坂線	16	1,720
3・4・27	熊本市	段山島崎線	16	2,220
3・4・28	熊本市	戸坂花園線	16	1,460
3・4・29	熊本市	上熊本法成寺線	16～30	2,280
3・4・30	熊本市	手取本町清水線	16	3,830
3・4・31	熊本市 菊陽町	麻生田三里木線	16	4,990
3・4・32	熊本市	高平麻生田線	16	3,910
3・4・33	熊本市	楡木麻生田線	16	980
3・4・34	熊本市	下南部画図線	16	8,930
3・4・35	熊本市	新外秋津線	16	2,810
3・4・36	熊本市	出水町国府東水前寺線	15	2,280
3・4・37	熊本市	水前寺画図線	16	3,600
3・3・38	熊本市 嘉島町	新市街御船インター線	25	11,100
3・4・39	熊本市	長六橋川尻線	17.5	7,600
3・3・40	熊本市	新土河原出水線	25	5,740
3・4・41	熊本市	二本木蓮台寺線	16	1,350
3・4・42	熊本市 合志市・菊陽町	大窪山下線	16	2,690
3・5・44	熊本市	南千反畑大江線	15	1,850
3・5・45	熊本市	上熊本弓削線	12	10,570
3・5・46	熊本市	船場本山線	12	920
3・4・47	熊本市	平田田迎線	16	1,760
3・4・48	嘉島町	鯰善町橋線	16	1,380
3・5・49	嘉島町	上仲間早田線	12	1,160
3・5・50	嘉島町	鯰森崎橋線	12	700
3・5・51	菊陽町	菊陽空港線	25	3,240
3・4・52	菊陽町	下原堀川線	16	3,590
3・4・53	菊陽町	緑ヶ丘線	16	1,400
3・4・83	熊本市	刈草薄場線	12	820
3・5・54	熊本市	保田窪菊陽線	25	9,020
3・5・55	熊本市 菊陽町	駄剣代久保線	14	920
3・5・56	菊陽町	武蔵ヶ丘東境ノ松線	18	1,900
3・5・57	菊陽町	武蔵ヶ丘東中央線	24	1,100
3・5・58	菊陽町	新山境ノ松線	16	290
3・5・59	菊陽町	上島上仲間線	14	1,060
3・5・60	嘉島町	四方寄鹿子木線	25	2,480
3・6・61	熊本市	春日池上線	30	1,870
3・6・62	熊本市	田崎春日線	18	910
3・6・63	熊本市	熊本駅南線	18	290
3・6・64	熊本市	熊本駅西口線	18	90
3・6・65	熊本市	花園インター(一般道)線	21～25	1,320
3・6・66	熊本市	花園池亀線	16	1,160
3・6・67	熊本市	上熊本駅西口線	16	450
3・6・68	熊本市	平尾向坂線	16	5,500
3・6・69	熊本市	南環状線	14	1,060
3・6・70	熊本市	岩野小山線	16	1,030
3・6・71	熊本市	東西線	16	1,590
3・6・72	熊本市	植木停車場投刀塚線	18	1,140
3・5・73	熊本市	一木鰐田線	14	2,000
3・7・74	熊本市	北環状線	17	820
3・7・75	熊本市	平尾鰐田線	28	6,780
3・7・76	熊本市	中央線	17	740
3・7・77	熊本市	小町通り線	12	120
3・7・78	熊本市	小島公園線	16	550
3・7・79	熊本市	清水平野線	16	550
3・7・80	熊本市	清藤志々水線	14	1,010
3・5・81	熊本市	フラワー通り線	16	770
3・5・82	熊本市	上宮地線	16	560
3・5・83	熊本市	東阿高今線	14	3,160
3・5・84	熊本市	松ノ平線	14	530
3・5・85	熊本市	新鄙堂線	14	180
3・5・86	熊本市	バイン通り線	12	850
3・5・87	熊本市	浜戸川線	11	920
3・5・88	熊本市	嘉島益城線	16	1,409
3・6・89	熊本市	甲寺北甘木線	18	2,400
3・5・90	熊本市 合志市	植木北熊本SIC線	13	2,720
3・5・91	熊本市	益城中央線	27	3,510
3・5・92	熊本市	益城東西線	14	1,190
3・5・93	益城町	木山宮園線	14	3,760
3・5・94	益城町	惣領木山線	14	650
3・5・95	益城町	横町線	14	2,320
3・5・96	益城町	益城東西線	14	1,490
3・5・97	益城町	南北線	12	810
3・5・98	益城町	第二南北線	12	2,100
3・5・99	益城町	御代志木原野線	10.5	310
3・6・100	合志市	菊陽町宮ノ上緑ヶ丘線	9	320
3・6・1	菊陽町	南上原線	6	430
3・7・3	菊陽町	熊本市鹿児島本線側道1号線	6	900
7・7・3	熊本市	熊本市鹿児島本線側道2号線	6	290
7・7・4	熊本市	熊本市鹿児島本線側道3号線	6	260
7・7・5	熊本市	熊本市鹿児島本線側道4号線	6	200
7・7・6	熊本市	熊本市鹿児島本線側道5号線	6	90
7・7・7	熊本市	熊本市鹿児島本線側道6号線	6	590
7・7・8	熊本市	熊本市鹿児島本線側道7号線	6	320
7・7・9	熊本市	熊本市鹿児島本線側道8号線	6	128路線
7・7・10	熊本市	熊本市鹿児島本線側道9号線	6	530
7・7・11	熊本市	熊本市鹿児島本線側道10号線	6	350
7・7・12	熊本市	熊本市鹿児島本線側道11号線	6	200
7・7・13	熊本市	熊本市鹿児島本線側道12号線	6	360
7・7・14	熊本市	熊本市鹿児島本線側道13号線	6	350
7・7・15	熊本市	熊本市鹿児島本線側道14号線	6	400
7・7・16	熊本市	熊本市豊肥本線側道1号線	6	250
7・7・17	熊本市	熊本市鹿児島本線側道15号線	6	180
7・7・18	熊本市	熊本市北熊本SIC側道1号線	5	260
7・7・19	熊本市	熊本市北熊本SIC側道2号線	5	360
7・7・20	熊本市	熊本市北熊本SIC側道3号線	5	360
7・7・21	熊本市	熊本市北熊本SIC側道4号線	5	770
7・7・22	熊本市	熊本市北熊本SIC側道5号線	5	130
7・7・23	熊本市	熊本市北熊本SIC側道6号線	5	110
7・7・24	熊本市	熊本市北熊本SIC側道7号線	5	560
8・7・1	熊本市	熊本市新屋敷長溝線	4	1,550
8・7・2	熊本市	熊本市南高江元三線	7	1,880

地区計画

番号	都市名	地区名	面積(ha)	番号	都市名	地区名	面積(ha)
1	熊本市	一木山ノ本	0.8	45	合志市	みどりヶ丘	1.1
2	熊本市	大平	14.2	46	合志市	笹原第二	0.9
3	熊本市	岩倉台ニュータウン	20.7	47	合志市	惣原	0.6
4	熊本市	兎谷	1.6	48	合志市	黒石原中	0.5
5	熊本市	千原	20.0	49	合志市	黒石原東	1.0
6	熊本市	熊本駅前南A	1.0	50	合志市	大摩原	1.2
7	熊本市	熊本駅前東B	3.0	51	合志市	グランコート合志台	0.6
8	熊本市	城山小学校西	2.2	52	合志市	給八町第二	4.3
9	熊本市	平成ニュータウン	7.8	53	合志市	給八町	1.5
10	熊本市	白藤	10.7	54	合志市	下群	3.7
11	熊本市	御幸笛田町	0.6	55	合志市	飯高	0.6
12	熊本市	良町	5.9	56	合志市	熊本すずかけ台	31.0
13	熊本市	近見6丁目	0.6	57	合志市	黒石原	0.9
14	熊本市	楡6丁目	0.7	58	合志市	笹原第三	1.0
15	熊本市	出水7丁目	2.3	59	合志市	大摩原第二	0.6
16	熊本市	佐土原3丁目	1.9	60	合志市	給八町第三	4.7
17	熊本市	佐土原3丁目(その2)	1.3	61	合志市	飯高・八丁谷	4.0
18	熊本市	佐土原2丁目	2.2	62	合志市	蓮原	10.2
19	熊本市	近見6丁目(その2)	0.6	63	合志市	上生道	3.7
20	熊本市	近見3丁目	0.9	64	合志市	池尻	8.0
21	熊本市	出水7丁目(その2)	2.0	65	菊陽町	花立第一	1.1
22	熊本市	佐土原3丁目(その3)	1.6	66	菊陽町	光の森	99.6
23	熊本市	龍田4丁目	1.0	67	菊陽町	原水工業団地	27.2
24	合志市	合志塚	6.4	68	菊陽町	南方上	3.0
25	合志市	野田原	0.3	69	菊陽町	南受	0.4
26	合志市	平ノ窪	0.8	70	菊陽町	部田	1.7
27	合志市	御代志第二	0.6	71	菊陽町	北新山	2.0
28	合志市	御代志	0.5	72	菊陽町	沖野	2.5
29	合志市	除ノ上	0.5	73	菊陽町	風穴	5.0
30	合志市	サニーヒル須屋	1.0	74	嘉島町	下仲間・上仲間	11.5
31	合志市	東畑	0.3	75	嘉島町	上仲間前田	0.4
32	合志市	東原	0.6	76	嘉島町	上島蔵園	0.5
33	合志市	あさひが丘須屋	0.5	77	嘉島町	鯰中島	1.0
34	合志市	須屋袖山	0.4	78	益城町	くまもと臨空テクノパーク	24.2
35	合志市	七ツ石	2.5	79	益城町	益城町馬水西原	2.0
36	合志市	黒石原夢のニュータウン	0.5	80	益城町	益城町福原天神免	1.8
37	合志市	群窪	6.4	81	益城町	益城町安永宮ノ本	1.6
38	合志市	サンアベニューみずき台	20.5	82	益城町	益城町広崎	17.6
39	合志市	通笠松	0.5	83	益城町	益城町福富	25.3
40	合志市	合志町栄ニュータウン	0.5	84	益城町	益城町馬水西原第二	0.8
41	合志市	豊岡	0.3	85	益城町	益城町砥川宮ノ本	1.1
42	合志市	黒石原西	0.4	86	益城町	益城町砥川戸鼻崎	0.4
43	合志市	アメニティータウン豊岡	0.5	87	益城町	益城町宮園一ノ迫	3.7
44	合志市	ふれあいタウン豊岡	0.9				

都市計画公園

番号	都市名	公園名	計画面積(ha)	番号	都市名	公園名	計画面積(ha)
		近隣公園				地区公園	
3・3・1	熊本市	白川公園	2.0	4・4・2	熊本市	八景水谷公園	8.2
3・3・2	熊本市	池亀公園	2.8	4・4・3	熊本市	綿原公園	4.2
3・3・3	熊本市	保田窪公園	2.6	4・4・4	熊本市	瑞巌寺公園	3.5
3・3・4	熊本市	渡鹿公園	1.3	4・4・6	熊本市	田迎公園	4.1
3・3・5	熊本市	川尻公園	1.1	4・3・7	熊本市	小島公園	3.7
3・3・6	熊本市	白藤公園	2.0	4・4・8	熊本市	城山公園	5.0
3・3・8	熊本市	古荘公園	1.1	4・3・11	熊本市	植木総合スポーツセンター公園	3.6
3・2・9	熊本市	楠中央公園	0.9	4・4・13	熊本市	植木中央公園	7.2
3・3・10	熊本市	麓田公園	2.1	4・3・5	合志市	中央運動公園	3.4
3・3・11	熊本市	北部公園	1.9	4・4・12	益城町	瀬井自然公園	5.2
3・3・13	熊本市	秋津中央公園	1.6			総合公園	
3・3・14	熊本市	蓮台寺公園	1.9	5・6・1	熊本市	熊本城公園	55.7
3・2・15	熊本市	武蔵ヶ丘中央公園	0.9	5・5・2	熊本市	雇田公園	10.4
3・3・16	熊本市	鵬ヶ丘公園	2.6	5・5・4	熊本市	石神山公園	15.5
3・3・18	熊本市	長嶺公園	1.0	5・4・3	益城町	益城町総合運動公園	9.6
3・3・19	熊本市	坪井中央公園	1.1	5・5・5	菊陽町	菊陽杉並木公園	19.9
3・3・21	熊本市	御幸中央公園	3.5			運動公園	
3・3・22	熊本市	今熊公園	1.9	6・5・1	熊本市	水前寺運動公園	12.4
3・3・24	熊本市	八王寺中央公園	1.0	6・5・2	熊本市	南運動公園	11.5
3・3・25	熊本市	木部中央公園	1.2	6・6・3	熊本市	熊本県民総合運動公園	99.6
3・3・26	熊本市	刈草中央公園	1.1	6・5・4	嘉島町	嘉島町運動公園	12.6
3・3・27	熊本市	平成中央公園	2.0			特殊公園	
3・3・28	熊本市	笹田中央公園	1.2	7・3・1	熊本市	花岡山公園	3.6
3・3・30	熊本市	中島中央公園	2.1	7・5・2	熊本市	本妙寺公園	11.4
3・3・31	熊本市	池上中央公園	1.2	7・2・3	熊本市	立田御野立所公園	0.5
3・3・32	熊本市	山ノ内中央公園	1.1	8・2・1	熊本市	花畑公園	0.3
3・3・33	熊本市	吉松スポーツ公園	1.8	8・4・2	熊本市	北岡自然公園	5.8
3・3・34	熊本市	田原スポーツ公園	1.5	8・2・3	熊本市	三賀堂公園	0.9
3・3・12	合志市	妙泉寺公園	3.8	8・3・4	熊本市	武蔵塚公園	1.4
3・3・20	合志市	黒石公園	1.1	8・2・6	熊本市	小橋公園	0.4
3・3・28	合志市	文化の苑公園	1.3	8・2・7	熊本市	幸島公園	0.2
3・3・17	菊陽町	なかよし公園	1.2	7・3・4	合志市	竹迫城跡公園	3.5
3・3・35	菊陽町	鼻ぐり井手公園	3.1			広域公園	
3・3・23	嘉島町	嘉島近隣公園	1.1	9・6・1	熊本市	水前寺江津湖公園	126.9

令和二年（二〇二〇年）三月

熊本県土木部道路都市局都市計画課

株式会社水野建設コンサルタント　熊本県熊本市東区小峯2丁目6-26　TEL 096-365-6565

発行者：熊本県　所属：都市計画課　発行年度：令和元年度

「測量法に基づく国土地理院長承認（使用）R 1JHs 967」

熊本都市計画道路の変更【熊本県決定】　計画図 (1)　S=1:2,500

1・4・6号　中九州横断道路大津熊本線　延長　L=約12,270m　6車線　W=20.5m
1・4・6号　中九州横断道路大津熊本線のうち合志市境内の区域を熊本県が定める。

起点：合志市大字竹迫字東岩道

凡　例

- 都市計画道路の区域
- 字界（大字）
- 字界（小字）
- 行政界

1：2,500

八反畑 熊本都市計画道路の変更【熊本県決定】 計画図 (2) S=1:2,500

1・4・6号 中九州横断道路大津熊本線 延長 L=約12,270m 4車線 W=20.5m
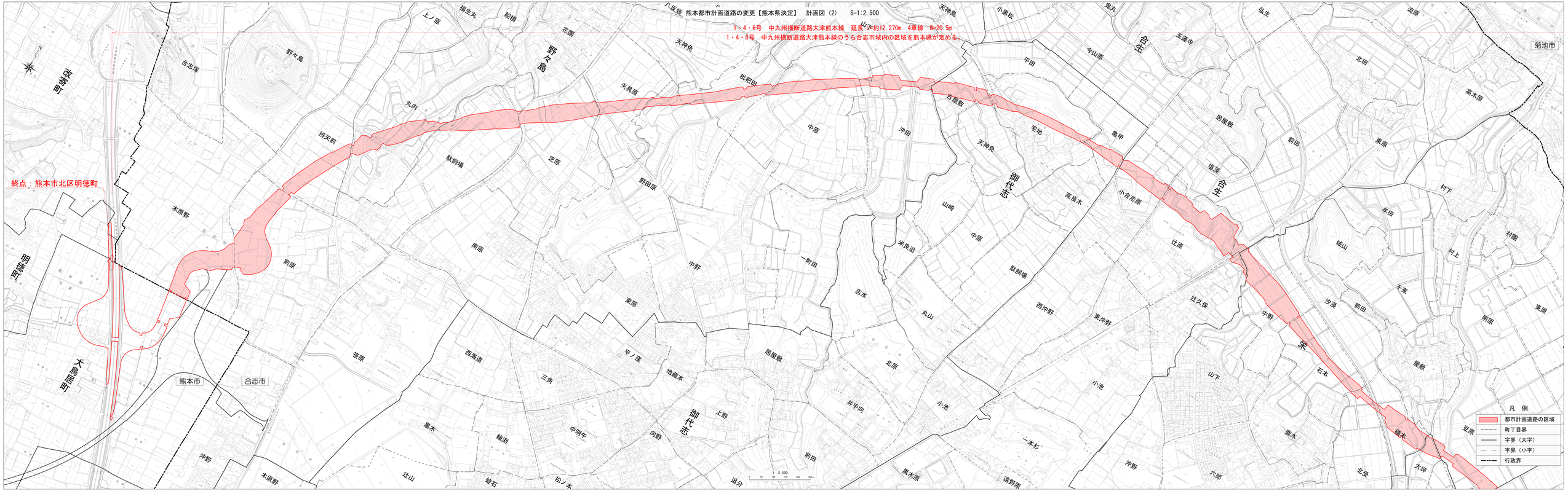
1・4・6号 中九州横断道路大津熊本線のうち合志市域内の区域を熊本県が定める。