

関係データ

【構想区域(案)の検討に係る採用データ】

- ①患者の受療動向
 - － ア 2025年医療需要に基づく流出状況[急性期＋回復期＋慢性期合計]
 - － イ 2013年度実績に基づく主な疾病等に係る流出状況[がん]
 - － イ 2013年度実績に基づく主な疾病等に係る流出状況[脳卒中]
 - － イ 2013年度実績に基づく主な疾病等に係る流出状況[急性心筋梗塞]
 - － イ 2013年度実績に基づく主な疾病等に係る流出状況[救命・救急医療]
 - － イ 2013年度実績に基づく主な疾病等に係る流出状況[周産期医療]
 - － イ 2013年度実績に基づく主な疾病等に係る流出状況[小児医療]
- ②生活圏の一体性
 - － ア 通勤・通学の状況
 - － イ 日用品の買物動向

【参考データ】

■人口規模・人口動態

■2025年医療需要に基づく流出状況

4機能合計／高度急性期機能／急性期機能／回復期機能／慢性期機能(パターンB)

■主な医療機能を担う医療機関

■主要な傷病の運転時間に基づくカバーエリア

悪性腫瘍(肺/大腸/直腸肛門/肝・肝内胆管/胃)、脳梗塞/くも膜下出血・破裂脳動脈瘤、急性心筋梗塞

■救急搬送時間

【採用データ】①患者の受療動向 - イ 2013年度実績に基づく主な疾病等に係る流出状況 [がん]

(医療計画作成支援データブック「熊本県二次医療圏別受療動向分析ツール」を基に作成)
 ※2013(平成25)年度のレセプト数に基づく(ただし、国保+後期高齢者のみ)。

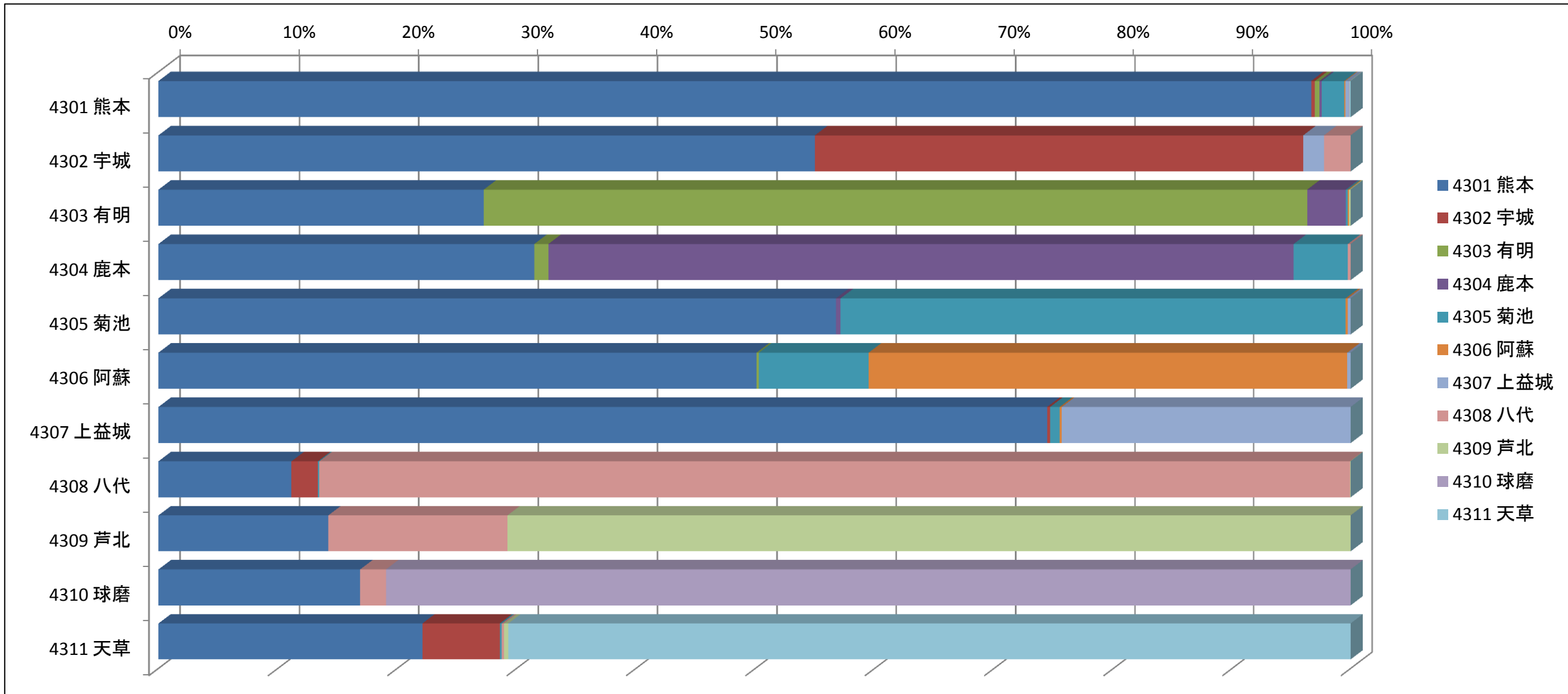

□ は、他地域に5%以上流出しているもの。

合計 / 総件数	医療機関二次医療圏名										
負担者二次医療圏名	4301 熊本	4302 宇城	4303 有明	4304 鹿本	4305 菊池	4306 阿蘇	4307 上益城	4308 八代	4309 芦北	4310 球磨	4311 天草
4301 熊本	96.7%	0.3%	0.4%	0.2%	1.9%	0.1%	0.3%				0.1%
4302 宇城	55.0%	41.0%					1.8%	2.2%			
4303 有明	27.2%		69.1%	3.3%	0.2%	0.1%			0.1%		
4304 鹿本	31.5%		1.2%	62.5%	4.6%			0.2%			
4305 菊池	56.8%			0.4%	42.4%	0.2%	0.2%				
4306 阿蘇	50.1%		0.2%		9.2%	40.2%	0.3%				
4307 上益城	74.4%	0.2%			0.8%	0.2%	24.3%				
4308 八代	11.1%	2.2%			0.1%			86.5%			
4309 芦北	14.2%							15.0%	70.8%		
4310 球磨	16.9%							2.2%		80.9%	
4311 天草	22.1%	6.5%			0.2%			0.2%	0.4%		70.7%
総計	56.2%	3.7%	6.4%	2.6%	4.9%	1.8%	1.6%	8.5%	2.7%	4.0%	7.4%

【採用データ】①患者の受療動向 - イ 2013年度実績に基づく主な疾病等に係る流出状況 [脳卒中]

(医療計画作成支援データブック「熊本県二次医療圏別受療動向分析ツール」を基に作成)
 ※2013(平成25)年度のレセプト数に基づく(ただし、国保+後期高齢者のみ)。

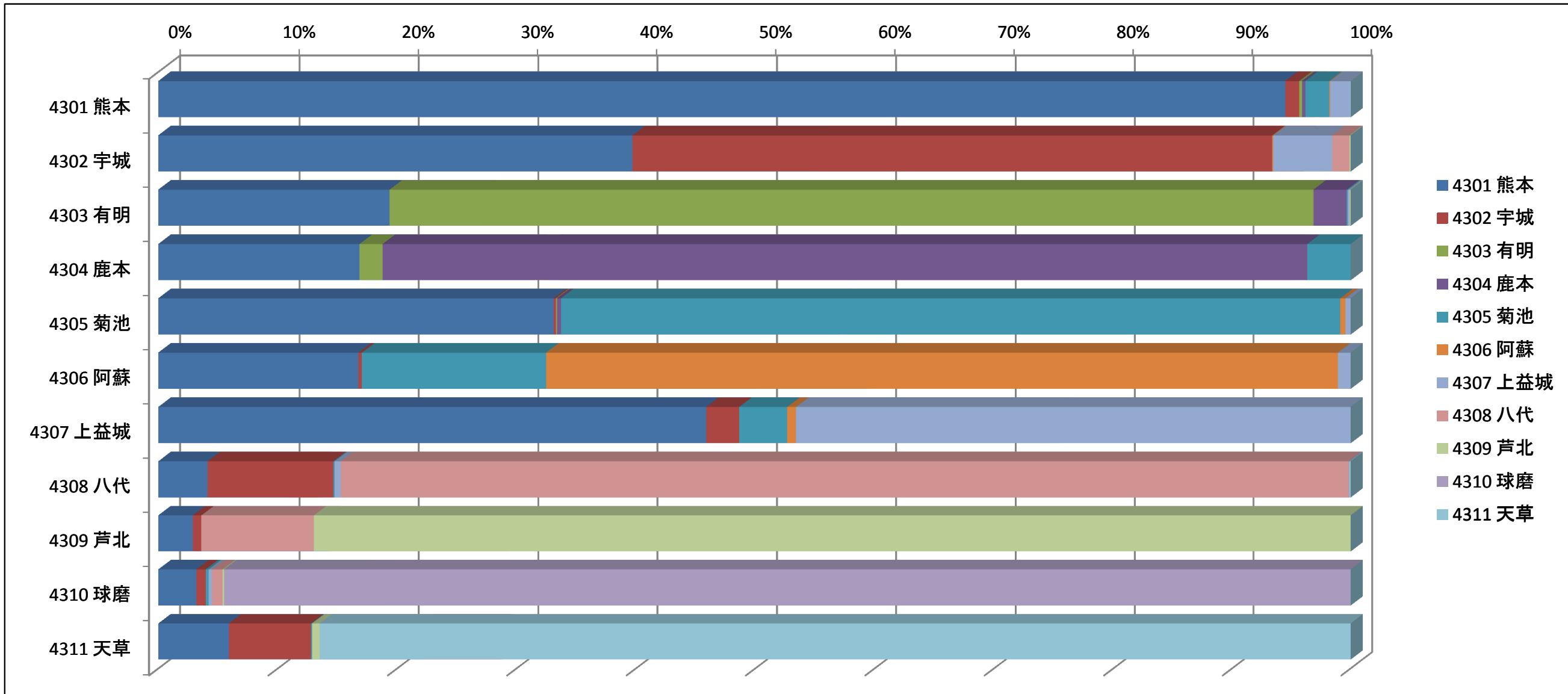

□ は、他地域に5%以上流出しているもの。

合計 / 総件数	医療機関二次医療圏名										
負担者二次医療圏名	4301 熊本	4302 宇城	4303 有明	4304 鹿本	4305 菊池	4306 阿蘇	4307 上益城	4308 八代	4309 芦北	4310 球磨	4311 天草
4301 熊本	94.5%	1.2%	0.2%	0.3%	2.0%	0.1%	1.7%	0.0%	0.0%	0.0%	0.0%
4302 宇城	39.7%	53.7%	0.0%	0.0%	0.0%	0.1%	4.9%	1.5%	0.1%	0.0%	0.0%
4303 有明	19.4%	0.0%	77.5%	2.8%	0.1%	0.0%	0.2%	0.0%	0.1%	0.0%	0.0%
4304 鹿本	16.9%	0.0%	1.9%	77.6%	3.6%	0.0%	0.0%	0.0%	0.0%	0.0%	0.0%
4305 菊池	33.1%	0.2%	0.1%	0.3%	65.4%	0.4%	0.5%	0.0%	0.0%	0.0%	0.0%
4306 阿蘇	16.8%	0.3%	0.0%	0.0%	15.4%	66.5%	1.1%	0.0%	0.0%	0.0%	0.0%
4307 上益城	45.9%	2.8%	0.0%	0.0%	4.0%	0.7%	46.6%	0.0%	0.0%	0.0%	0.0%
4308 八代	4.1%	10.5%	0.0%	0.0%	0.1%	0.0%	0.5%	84.5%	0.0%	0.1%	0.1%
4309 芦北	2.9%	0.7%	0.0%	0.0%	0.0%	0.0%	0.0%	9.4%	87.0%	0.0%	0.0%
4310 球磨	3.2%	0.8%	0.0%	0.0%	0.2%	0.0%	0.3%	0.9%	0.1%	94.5%	0.0%
4311 天草	5.9%	6.9%	0.0%	0.0%	0.1%	0.0%	0.0%	0.0%	0.6%	0.0%	86.5%
総計	44.9%	6.1%	7.2%	2.6%	6.9%	3.4%	3.9%	6.7%	3.7%	4.8%	9.7%

【採用データ】①患者の受療動向 - イ 2013年度実績に基づく主な疾病等に係る流出状況 [急性心筋梗塞] 5

(医療計画作成支援データブック「熊本県二次医療圏別受療動向分析ツール」を基に作成)
 ※2013(平成25)年度のレセプト数に基づく(ただし、国保+後期高齢者のみ)。

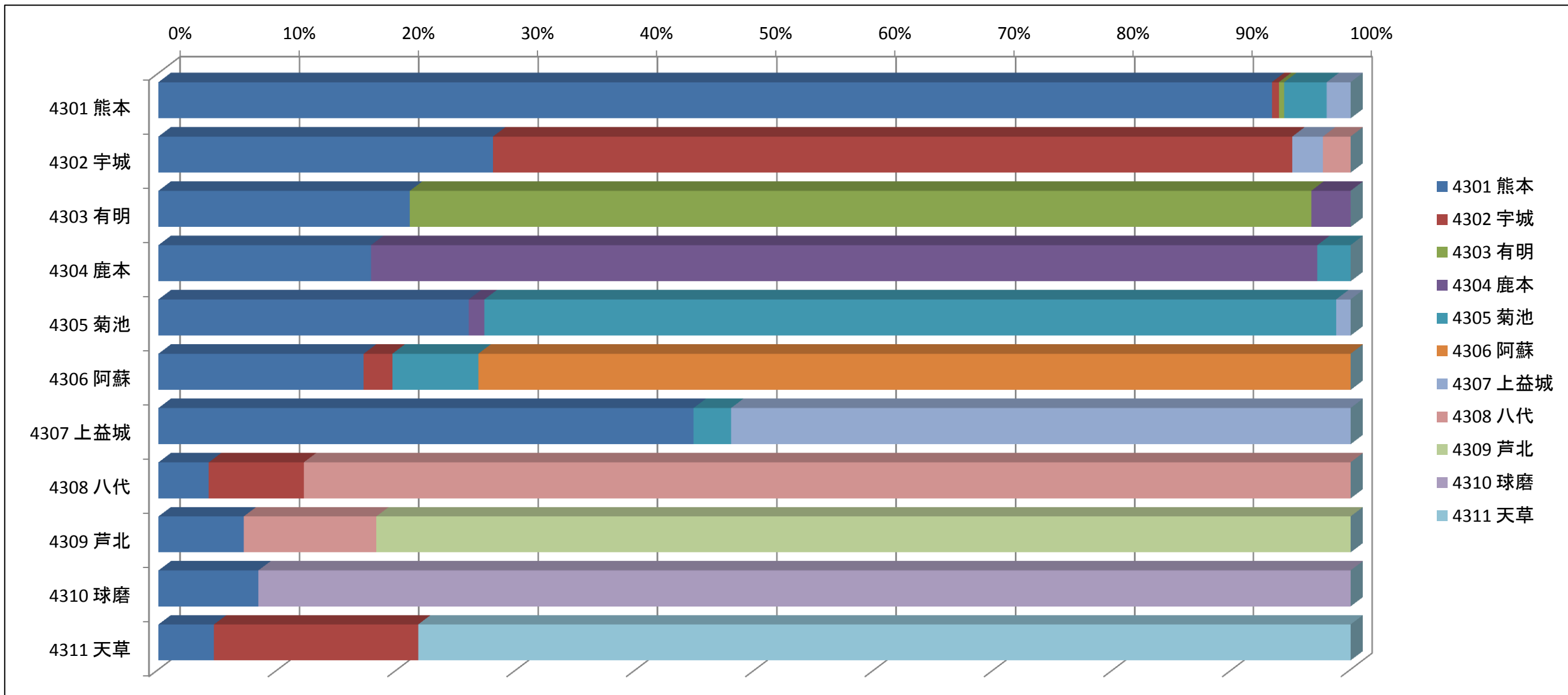

□ は、他地域に5%以上流出しているもの。

合計 / 総件数	医療機関二次医療圏名										
負担者二次医療圏名	4301 熊本	4302 宇城	4303 有明	4304 鹿本	4305 菊池	4306 阿蘇	4307 上益城	4308 八代	4309 芦北	4310 球磨	4311 天草
4301 熊本	93.4%	0.6%	0.5%		3.6%		2.0%				
4302 宇城	28.0%	67.1%					2.6%	2.3%			
4303 有明	21.1%		75.6%	3.3%							
4304 鹿本	17.8%			79.4%	2.8%						
4305 菊池	26.0%			1.3%	71.5%		1.2%				
4306 阿蘇	17.2%	2.4%			7.2%	73.2%					
4307 上益城	44.8%				3.1%		52.0%				
4308 八代	4.2%	8.0%						87.8%			
4309 芦北	7.1%							11.1%	81.7%		
4310 球磨	8.4%									91.6%	
4311 天草	4.7%	17.1%									78.2%
総計	41.4%	8.3%	6.6%	3.6%	8.9%	3.7%	3.8%	6.1%	3.1%	4.3%	10.1%

【採用データ】①患者の受療動向 - イ 2013年度実績に基づく主な疾病等に係る流出状況〔救命・救急医療〕 6

(医療計画作成支援データブック「熊本県二次医療圏別受療動向分析ツール」を基に作成)
 ※2013(平成25)年度のレセプト数に基づく(ただし、国保+後期高齢者のみ)。

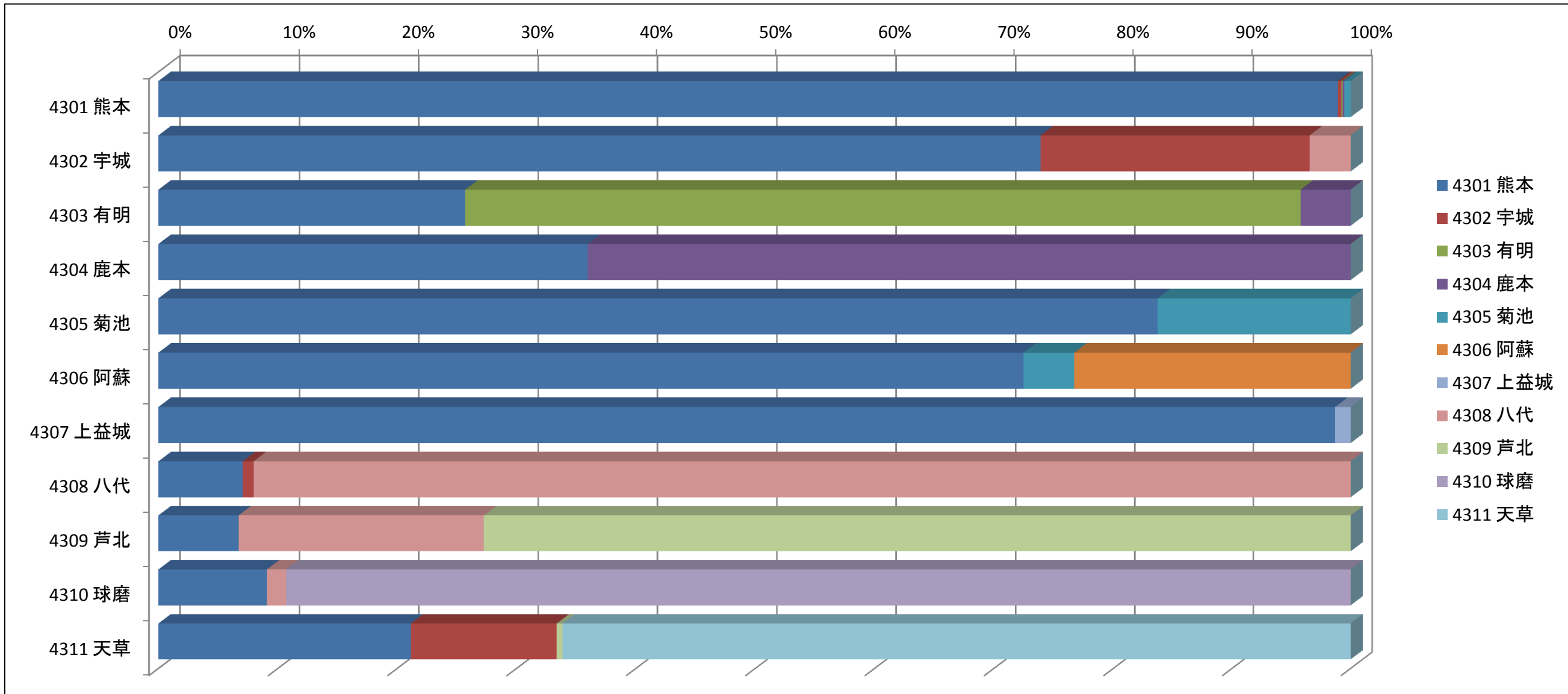

□ は、他地域に5%以上流出しているもの。

合計 / 総件数	医療機関二次医療圏名										
負担者二次医療圏名	4301 熊本	4302 宇城	4303 有明	4304 鹿本	4305 菊池	4306 阿蘇	4307 上益城	4308 八代	4309 芦北	4310 球磨	4311 天草
4301 熊本	98.9%	0.3%	0.1%	0.1%	0.5%						
4302 宇城	73.9%	22.6%						3.4%			
4303 有明	25.7%		70.1%	4.2%							
4304 鹿本	36.0%			64.0%							
4305 菊池	83.7%				16.3%						
4306 阿蘇	72.5%				4.3%	23.3%					
4307 上益城	98.7%						1.3%				
4308 八代	7.1%	0.9%						92.0%			
4309 芦北	6.7%							20.6%	72.7%		
4310 球磨	9.1%							1.6%		89.3%	
4311 天草	21.1%	12.2%							0.5%		66.1%
総計	63.9%	3.0%	6.1%	2.8%	1.5%	0.9%	0.1%	9.1%	2.4%	5.6%	4.6%

【採用データ】①患者の受療動向 - イ 2013年度実績に基づく主な疾病等に係る流出状況〔周産期医療〕

(医療計画作成支援データブック「熊本県二次医療圏別受療動向分析ツール」を基に作成)
 ※2013(平成25)年度のレセプト数に基づく(ただし、国保+後期高齢者のみ)。

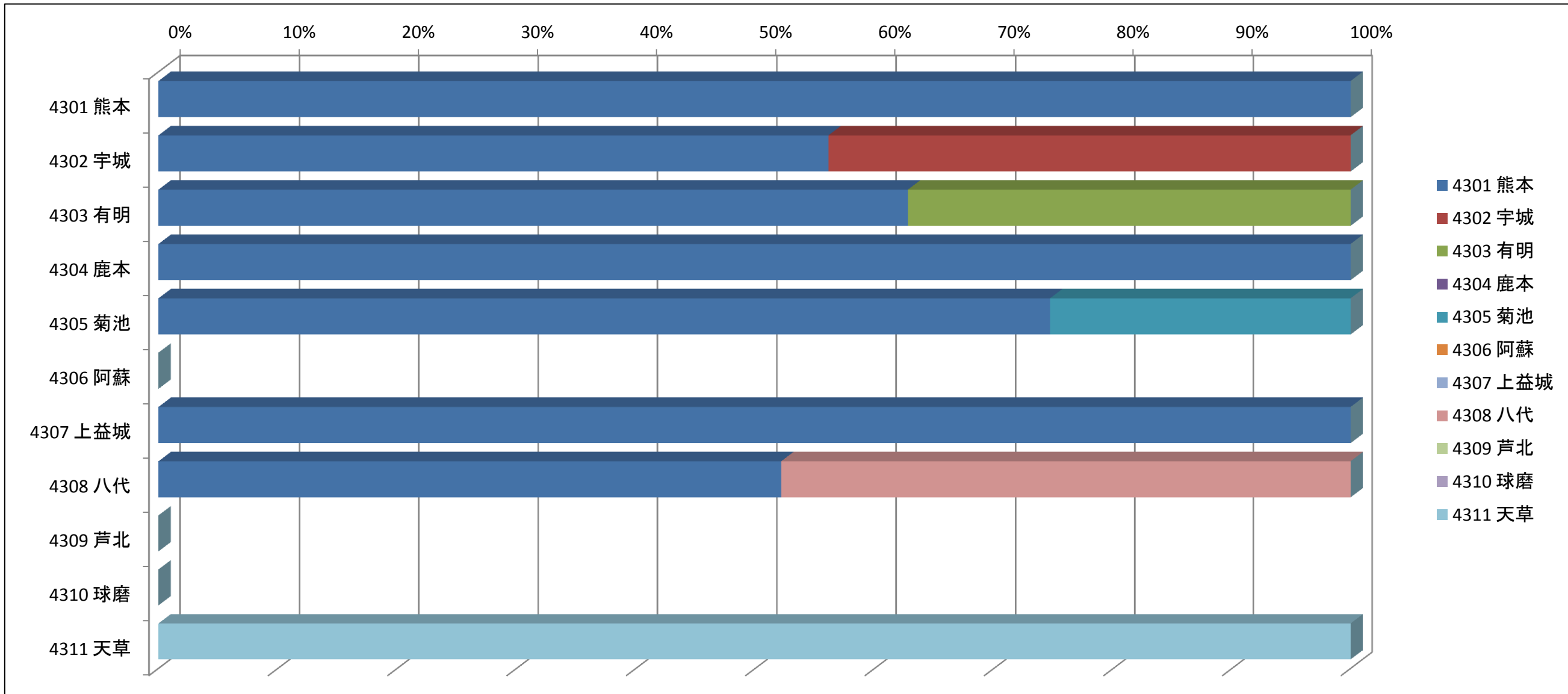

□ は、他地域に5%以上流出しているもの。

合計 / 総件数	医療機関二次医療圏名										
負担者二次医療圏名	4301 熊本	4302 宇城	4303 有明	4304 鹿本	4305 菊池	4306 阿蘇	4307 上益城	4308 八代	4309 芦北	4310 球磨	4311 天草
4301 熊本	100.0%										
4302 宇城	56.1%	43.9%									
4303 有明	62.8%		37.2%								
4304 鹿本	100.0%										
4305 菊池	74.7%				25.3%						
4306 阿蘇											
4307 上益城	100.0%										
4308 八代	52.2%							47.8%			
4309 芦北											
4310 球磨											
4311 天草											100.0%
総計	88.5%	3.0%	1.9%	0.0%	2.5%	0.0%	0.0%	1.3%	0.0%	0.0%	2.8%

(医療計画作成支援データブック「熊本県二次医療圏別受療動向分析ツール」を基に作成)
 ※2013(平成25)年度のレセプト数に基づく(ただし、国保+後期高齢者のみ)。

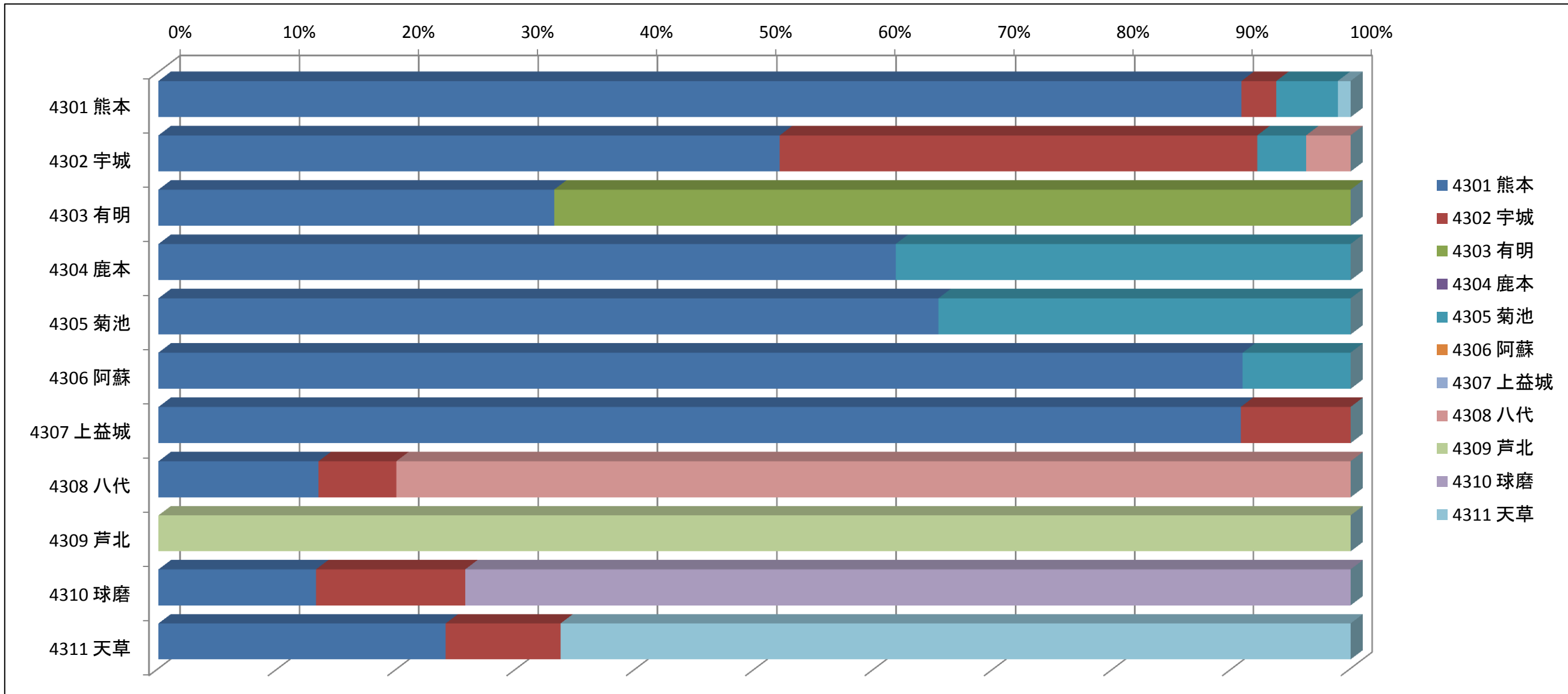

□ は、他地域に5%以上流出しているもの。

合計 / 総件数	医療機関二次医療圏名										
負担者二次医療圏名	4301 熊本	4302 宇城	4303 有明	4304 鹿本	4305 菊池	4306 阿蘇	4307 上益城	4308 八代	4309 芦北	4310 球磨	4311 天草
4301 熊本	90.8%	2.9%			5.2%						1.1%
4302 宇城	52.1%	40.1%			4.1%			3.7%			
4303 有明	33.1%		66.9%								
4304 鹿本	61.8%				38.2%						
4305 菊池	65.3%				34.7%						
4306 阿蘇	90.9%				9.1%						
4307 上益城	90.7%	9.3%									
4308 八代	13.4%	6.5%						80.1%			
4309 芦北									100.0%		
4310 球磨	13.2%	12.5%								74.3%	
4311 天草	24.1%	9.6%									66.3%
総計	65.0%	6.8%	3.9%		8.3%			7.0%	1.2%	3.4%	4.4%

【採用データ】②生活圏の一体性 - ア 通勤・通学の状況

(平成22年国勢調査 従業地・通学地集計<男女別15歳以上自宅外就業者・通学者数>を基に作成)

■ は、他地域に5%以上流出しているもの。

→従業・通学地

↓ 常住地	熊本	宇城	有明	鹿本	菊池	阿蘇	上益城	八代	芦北	球磨	天草	県外	不詳	計
熊本	83.4%	1.7%	0.9%	0.6%	5.5%	0.6%	2.9%	0.5%	0.0%	0.0%	0.1%	0.9%	2.8%	100.0%
宇城	27.0%	58.6%	0.3%	0.1%	1.0%	0.1%	4.0%	5.6%	0.1%	0.1%	0.9%	0.7%	1.5%	100.0%
有明	8.8%	0.1%	70.0%	2.2%	1.5%	0.1%	0.1%	0.1%	0.0%	0.0%	0.0%	16.1%	1.0%	100.0%
鹿本	13.6%	0.1%	6.0%	64.4%	12.5%	0.2%	0.4%	0.0%	0.0%	0.0%	0.0%	1.6%	1.1%	100.0%
菊池	30.8%	0.3%	0.8%	2.4%	58.8%	2.6%	2.0%	0.2%	0.0%	0.0%	0.0%	0.7%	1.4%	100.0%
阿蘇	9.1%	0.1%	0.1%	0.1%	8.6%	77.4%	1.8%	0.1%	0.0%	0.0%	0.0%	1.7%	1.0%	100.0%
上益城	40.1%	3.7%	0.2%	0.1%	4.7%	2.0%	47.3%	0.5%	0.0%	0.1%	0.1%	0.6%	0.8%	100.0%
八代	6.4%	5.4%	0.1%	0.0%	0.3%	0.0%	0.4%	84.0%	0.9%	0.2%	0.1%	0.6%	1.5%	100.0%
芦北	0.9%	0.2%	0.0%	0.0%	0.1%	0.0%	0.1%	6.2%	86.8%	0.7%	0.0%	4.8%	0.3%	100.0%
球磨	0.6%	0.1%	0.0%	0.0%	0.0%	0.0%	0.0%	0.7%	0.4%	96.0%	0.0%	1.3%	0.9%	100.0%
天草	1.1%	1.7%	0.1%	0.0%	0.1%	0.0%	0.1%	0.2%	0.0%	0.0%	94.3%	1.5%	1.0%	100.0%

【採用データ】②生活圏の一体性 - イ 日用品の買物動向

(平成24年熊本県消費動向調査を基に作成)

■生鮮食品・一般食品・日用雑貨品の平均

は、他地域に5%以上流出しているもの。

(単位:%)

二次医療圏 ・市町村		熊本		宇城		有明		鹿本		菊池				阿蘇	上益城	八代	芦北	球磨		天草		地元 市町村	その他 県内	県外	店舗外
		熊本市	宇土市	宇城市	荒尾市	玉名市	山鹿市	菊池市	合志市	大津町	菊陽町	阿蘇市	嘉島町	八代市	水俣市	人吉市	錦町	上天草市	天草市	市町村	県内	県外	店舗外		
熊本	熊本市	87.5	0.4	0.5				0.3	0.1	3.0		2.8									87.5	0.9	0.2	4.2	
	宇土市	2.9	83.7	8.4								2.3	0.3								83.7	0.1		2.4	
宇城	宇城市	3.7	6.5	79.3								4.5	1.0				1.0				79.3	1.0		2.9	
	美里町	4.5	0.8	11.1								10.5									46.4	24.6	0.1	2.0	
有明	荒尾市	0.3			85.3	0.7															85.3	4.1	8.1	1.5	
	玉名市	3.3			3.5	82.7	0.1			0.5											82.7	3.0	3.1	3.6	
	玉東町	18.7			0.3	31.2	0.2			3.3											39.7	0.2	0.6	5.9	
	南関町	1.7			10.0	10.8	3.9														45.9	1.2	22.0	4.5	
	長洲町	1.1			15.8	5.4															72.2	0.2	4.3	1.0	
	和水町	2.6			1.5	12.9	34.8														35.8	4.3	3.7	4.4	
鹿本	山鹿市	1.4				0.3	90.3	1.2		2.0											90.3	0.3	0.1	4.4	
菊池	菊池市	2.7					3.2	77.5	3.5	0.9	5.7										77.5	0.5	0.1	5.7	
	合志市	11.3						4.4	55.3	0.8	24.4										55.3	1.6	0.2	1.9	
	大津町	3.1						0.1	0.5	81.8	10.1										81.8	0.8	0.5	3.2	
	菊陽町	8.7							5.8	12.9	69.6										69.6	0.5		2.5	
阿蘇	阿蘇市	2.9								2.7	3.0	85.9	0.2								85.9	0.2	1.1	4.1	
	南小国町	0.9								3.4	3.9	2.4									40.3	46.3	1.1	1.7	
	小国町	2.2								1.3	2.3	0.5									83.5	6.9	1.8	1.4	
	産山村	0.1								1.5	0.7	74.6									10.8		6.6	5.8	
	高森町	4.7								3.3	3.7	1.3									81.6	1.3	2.7	1.3	
	西原村	9.0								40.0	9.0		3.2								20.8	15.0	0.1	2.8	
	南阿蘇村	4.4								29.4	10.9	1.6									21.5	28.0	0.3	3.9	
上益城	御船町	10.7											18.9								61.8	4.6	0.1	3.9	
	嘉島町	17.6		0.3																	76.3	3.7		2.1	
	益城町	36.0								0.3	4.4		7.0								41.5	4.8	0.2	5.9	
	甲佐町	12.5	0.4	2.2									17.8								33.1	29.4		4.6	
	山都町	2.2		0.6						1.2	0.9		5.0								74.1	13.4	0.3	2.4	
八代	八代市	0.7	0.5	3.8									0.7	87.3							87.3	2.2	0.4	4.5	
	氷川町	0.6	0.1	18.0										43.6							29.3	0.7	0.1	7.6	
芦北	水俣市	0.6		0.2										1.9	83.5	0.2					83.5	1.4	8.9	3.4	
	芦北町	1.8												14.3	1.9	2.4					76.5	1.0	0.4	1.7	
	津奈木町	0.8		0.2										4.1	19.7						62.2	8.3	2.7	2.1	
球磨	人吉市	0.2		0.2									0.4	1.3		90.9	2.2				90.9	0.1	0.1	4.5	
	錦町	0.7														12.3	78.4				78.4	4.8		3.8	
	多良木町	0.1														4.4					79.6	14.5		1.4	
	湯前町	0.3		0.1										0.4		7.2	3.6				49.7	36.4		2.3	
	水上村	0.4														2.7	5.3				17.4	67.8		6.3	
	相良村	0.6														50.2	7.1				22.2	14.7	0.1	5.0	
	五木村	2.9	0.1	2.0											7.0	62.1	5.0				13.7	4.6	0.1	2.4	
	山江村	1.5													1.4	84.8	5.0				2.2	1.2	0.6	3.1	
	球磨村	0.7		0.1											2.3	78.9	1.1				11.2	1.6		4.1	
	あさぎり町	0.3		0.1										0.1	0.4	6.7	4.2				83.2	2.6	0.3	2.3	
天草	上天草市	2.4	1.2	0.7									0.8	0.1							89.9	3.4		1.0	
	天草市	0.5											0.2								0.5	95.0	0.9	2.9	
	苓北町	0.6																			33.5	63.2	0.2	0.1	2.3

[熊本県の二次医療圏別推計人口]

(単位:人)

二次医療圏数	人口 総数 (単位:人)			人口 75歳以上 (単位:人)		
	2010年	2025年	2040年	2010年	2025年	2040年
11医療圏	1,817,426 (100.0)	1,666,017 (91.7)	1,467,142 (80.7)	255,978 (100.0)	321,053 (125.4)	336,316 (131.4)
熊本	734,474 (100.0)	714,761 (97.3)	659,133 (89.7)	80,209 (100.0)	117,061 (145.9)	133,583 (166.5)
宇城	110,993 (100.0)	99,030 (89.2)	84,764 (76.4)	17,252 (100.0)	20,816 (120.7)	21,506 (124.7)
有明	168,821 (100.0)	148,269 (87.8)	125,230 (74.2)	26,857 (100.0)	31,901 (118.8)	30,547 (113.7)
鹿本	55,391 (100.0)	47,216 (85.2)	38,898 (70.2)	10,016 (100.0)	11,224 (112.1)	10,628 (106.1)
菊池	174,164 (100.0)	178,831 (102.7)	174,997 (100.5)	19,806 (100.0)	27,676 (139.7)	32,240 (162.8)
阿蘇	67,836 (100.0)	58,808 (86.7)	49,126 (72.4)	12,523 (100.0)	14,186 (113.3)	14,128 (112.8)
上益城	87,402 (100.0)	78,026 (89.3)	67,077 (76.7)	14,346 (100.0)	17,188 (119.8)	17,425 (121.5)
八代	144,981 (100.0)	124,094 (85.6)	101,585 (70.1)	22,763 (100.0)	26,921 (118.3)	25,768 (113.2)
芦北	51,356 (100.0)	40,378 (78.6)	30,541 (59.5)	10,017 (100.0)	10,584 (105.7)	9,477 (94.6)
球磨	94,727 (100.0)	77,632 (82.0)	61,617 (65.0)	17,093 (100.0)	18,242 (106.7)	17,373 (101.6)
天草	127,281 (100.0)	98,972 (77.8)	74,174 (58.3)	25,096 (100.0)	25,254 (100.6)	23,641 (94.2)

出典:国立社会保障・人口問題研究所「日本の地域別将来推計人口(平成25年3月中位推計)」

[2010年の人口を100としたときの指数]

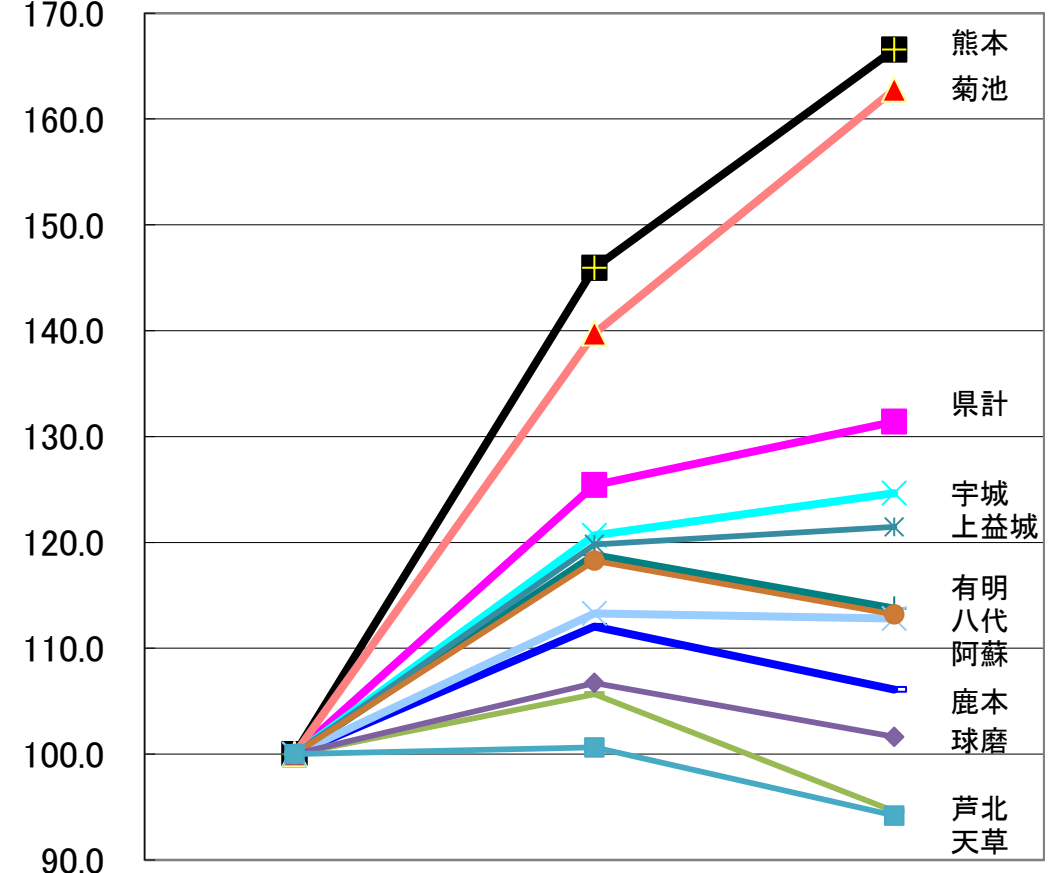
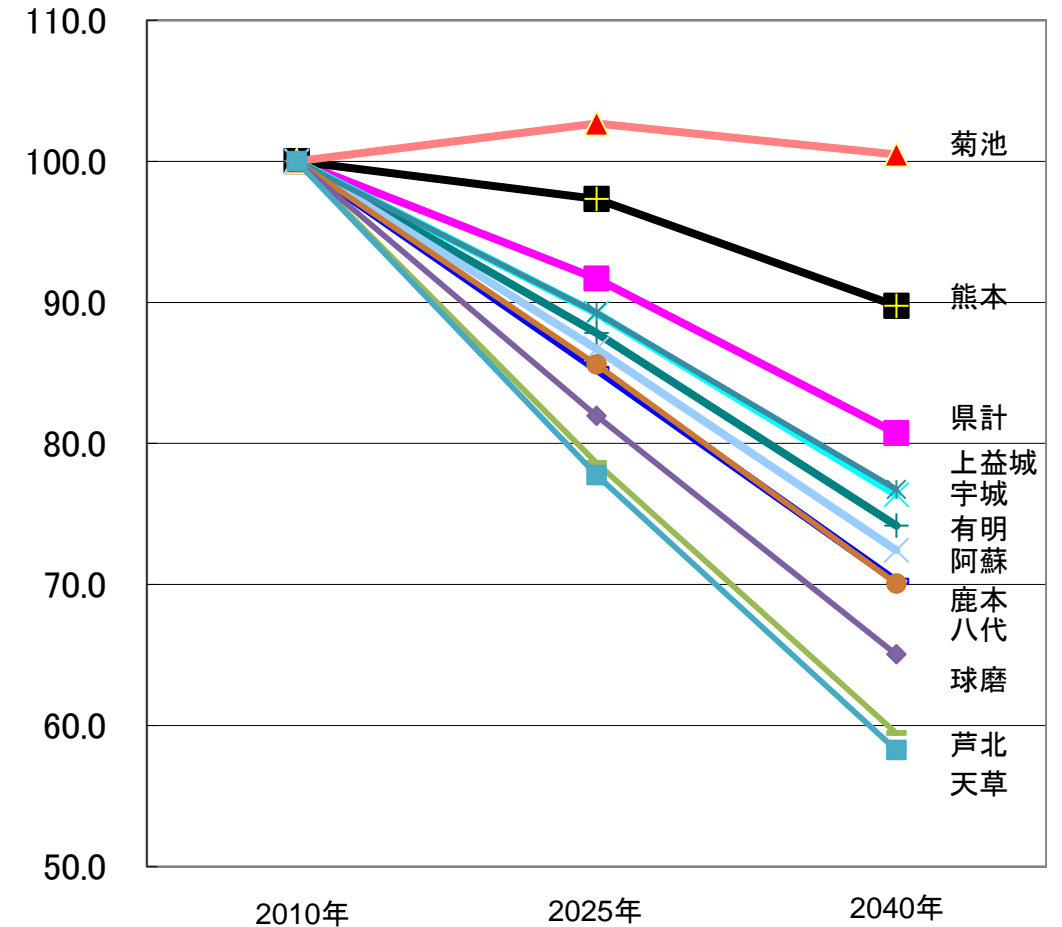

(「必要病床数等推計ツール」を基に作成)

4機能合計

(単位:%)

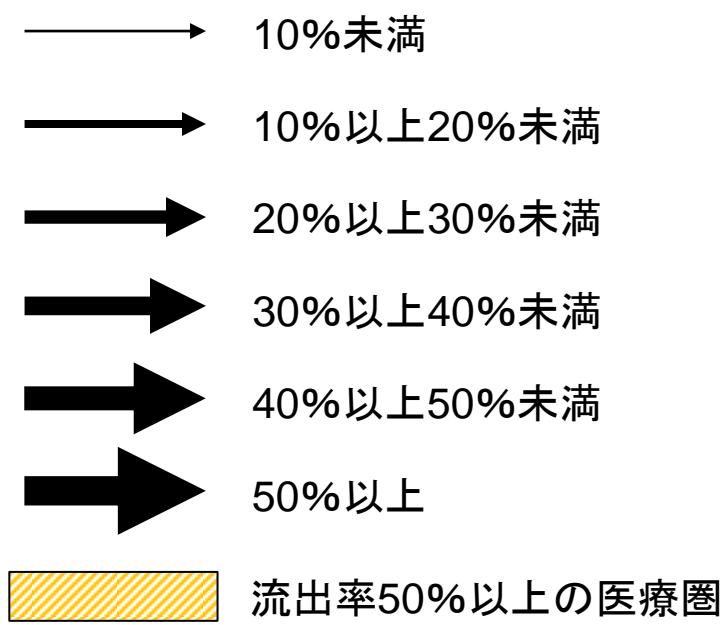

※ 下線のある数値は、流出率が5%以上

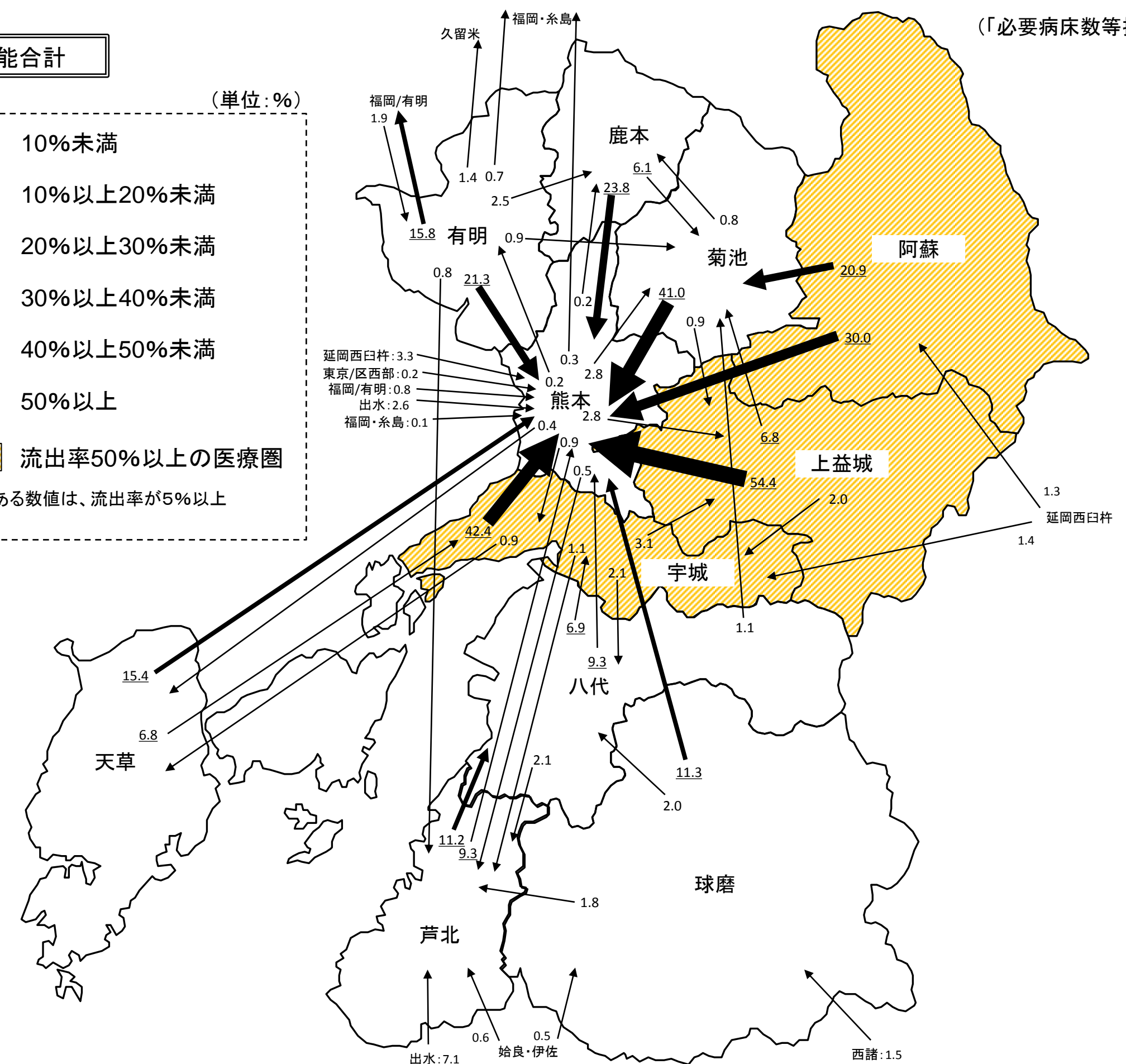

(「必要病床数等推計ツール」を基に作成)

高度急性期機能

(単位:%)

- 10%未満
- 10%以上20%未満
- 20%以上30%未満
- 30%以上40%未満
- 40%以上50%未満
- 50%以上

流出率50%以上の医療圏

※ 下線のある数値は、流出率が5%以上

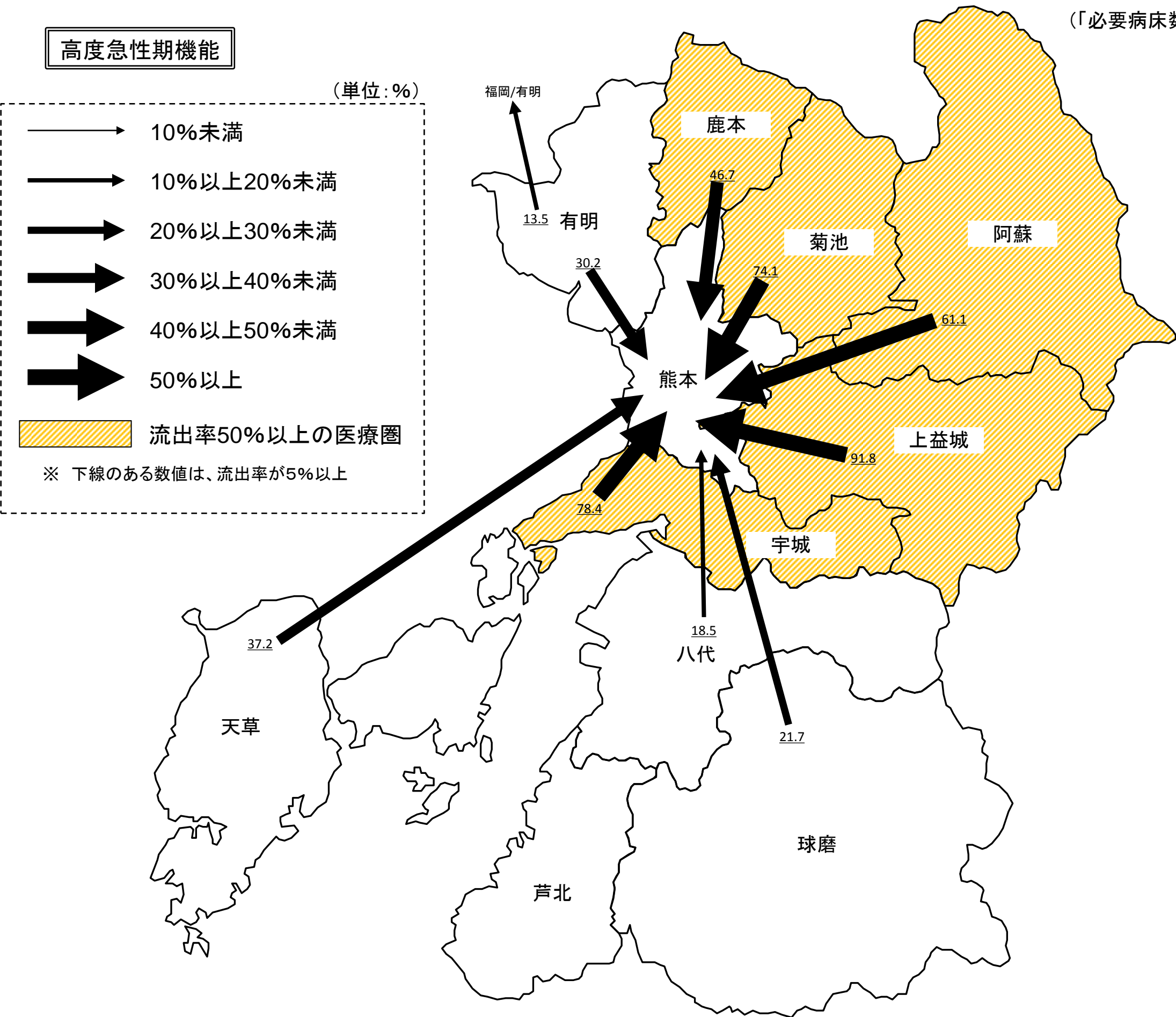

(「必要病床数等推計ツール」を基に作成)

急性期機能

(単位: %)

- 10%未満
- 10%以上20%未満
- 20%以上30%未満
- 30%以上40%未満
- 40%以上50%未満
- 50%以上

流出率50%以上の医療圏

※ 下線のある数値は、流出率が5%以上

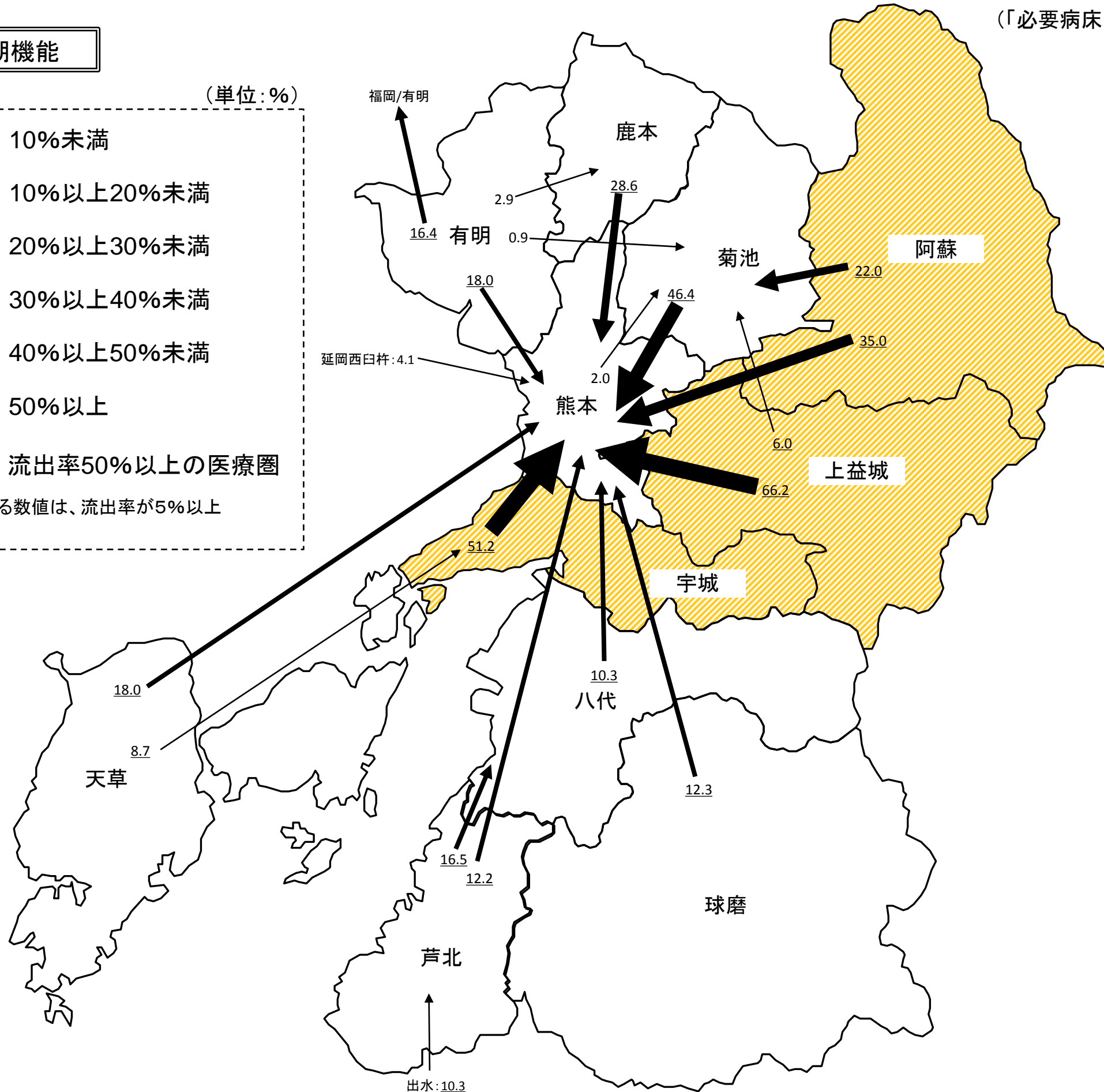

(「必要病床数等推計ツール」を基に作成)

回復期機能

(単位: %)

- 10%未満
- 10%以上20%未満
- 20%以上30%未満
- 30%以上40%未満
- 40%以上50%未満
- 50%以上

流出率50%以上の医療圏

※ 下線のある数値は、流出率が5%以上

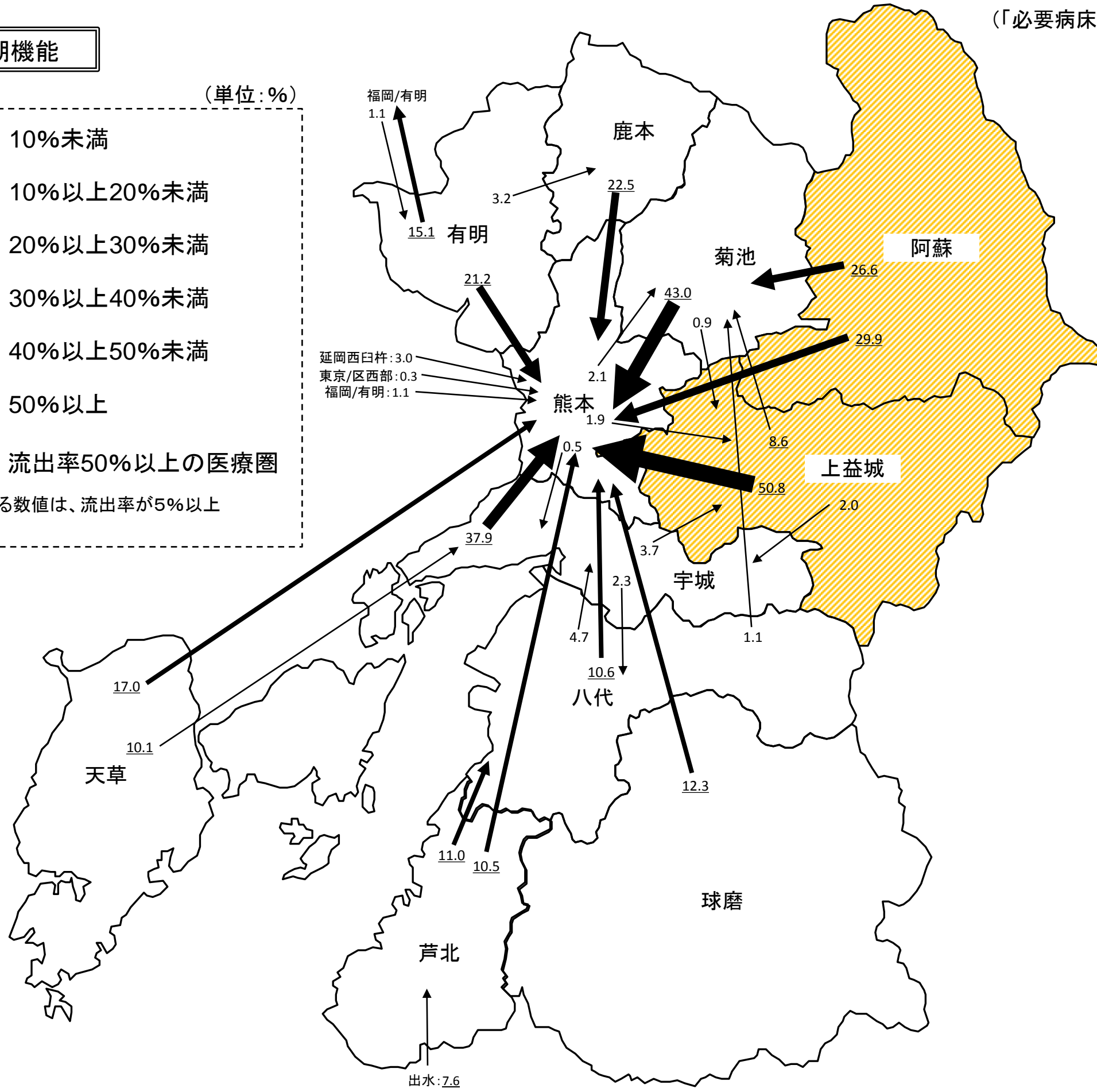

(「必要病床数等推計ツール」を基に作成)

慢性期機能(B)

(単位: %)

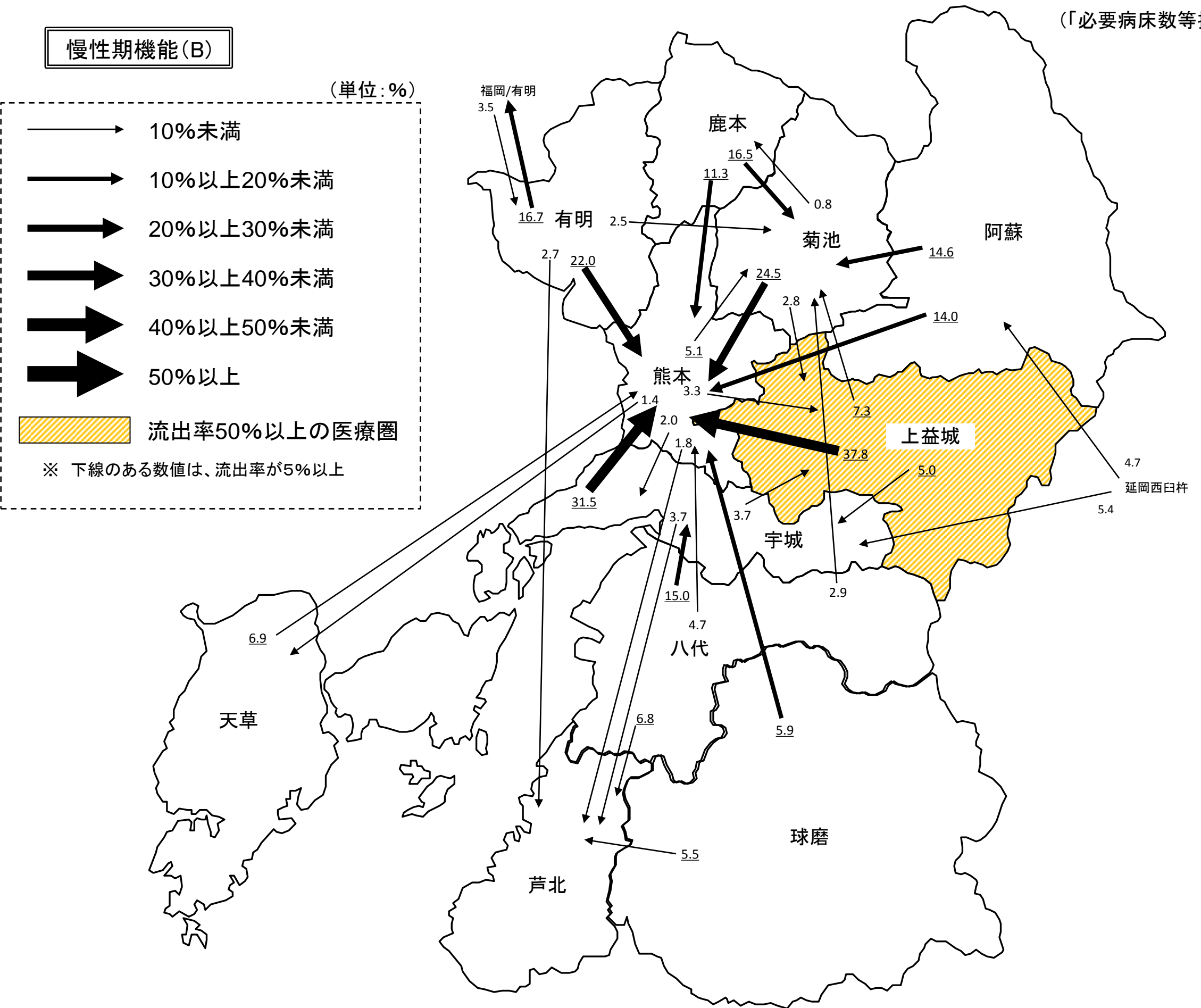
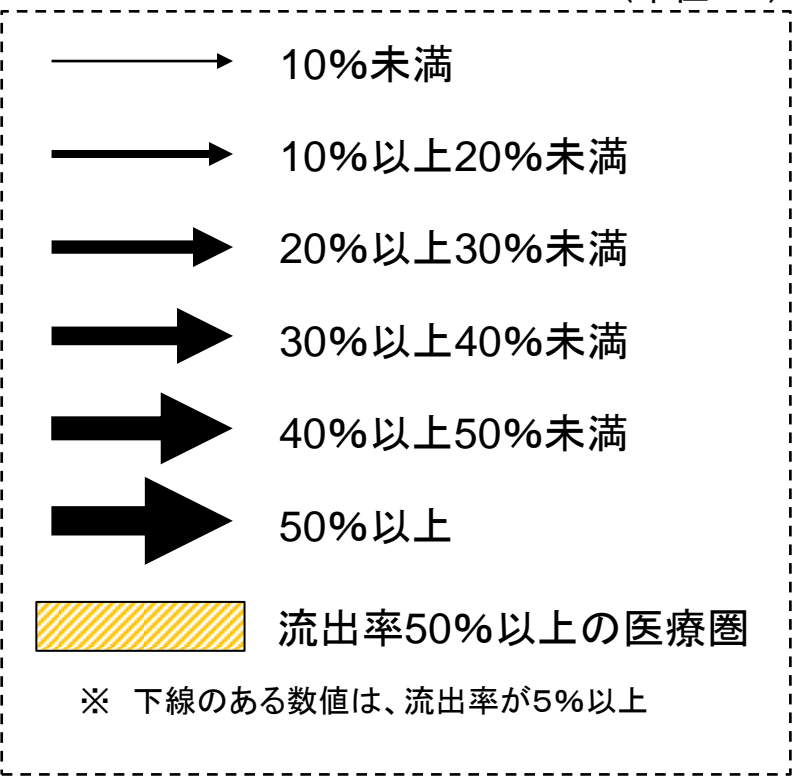

【参考データ】主な医療機能を担う医療機関

①「第6次熊本県保健医療計画」記載の5疾病・5事業を中心に担う病院、DPC対象病院、100床以上の病院※、公的病院を選定(※熊本圏域は200床以上)。
② []内の数値は、左が一般病床数、右が療養病床数。

- が** がん診療連携拠点病院 (19)
- 脳** 脳卒中急性期拠点病院 (19)
- 心** 急性心筋梗塞急性期拠点病院 (18)
- 救** 救命救急センター等 (4)
- 災** 災害拠点病院 (14)
- へ** へき地医療拠点病院 (3)
- 周** 周産期母子医療センター (4)
- 小** 小児救急医療拠点病院 (3)
- 地** 地域医療支援病院 (16)
- DPC対象病院 (32)

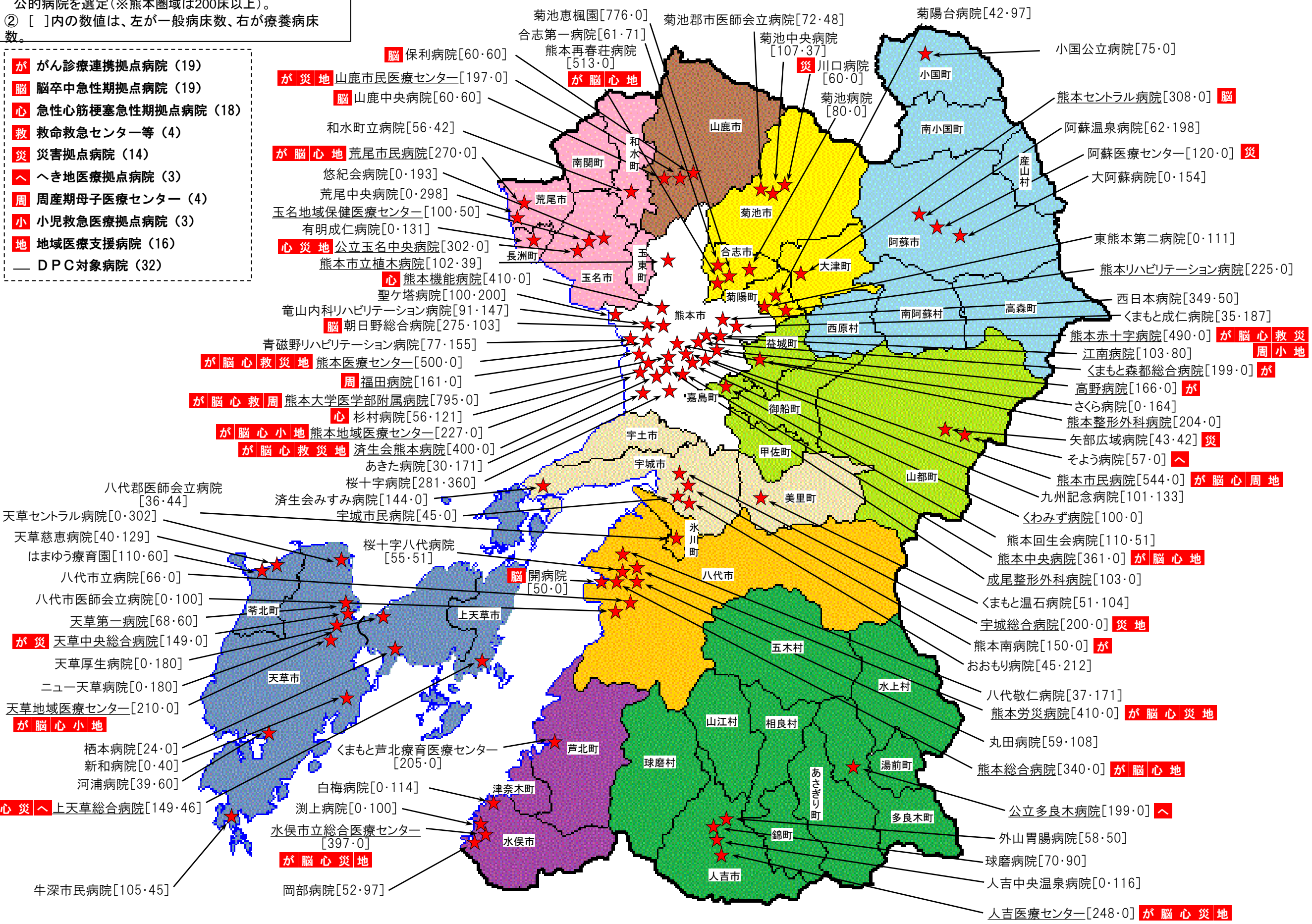

菊池恵楓園[776・0] 菊池郡市医師会立病院[72・48] 菊陽台病院[42・97] 小国公立病院[75・0]
合志第一病院[61・71] 熊本再春荘病院 [513・0] 菊池中央病院 [107・37] 川口病院 [60・0] 小国町
熊本市立植木病院[102・39] 聖ヶ塔病院[100・200] 龍山内科リハビリテーション病院[91・147] 朝日野総合病院[275・103] 熊本赤十字病院[490・0] 江南病院[103・80] 高野病院[166・0] さくら病院[0・164] 熊本整形外科病院[204・0] 矢部広域病院[43・42] 救災周小地
青磁野リハビリテーション病院[77・155] 熊本医療センター[500・0] 福田病院[161・0] 熊本大学医学部附属病院[795・0] 杉村病院[56・121] 熊本地域医療センター[227・0] 済生会熊本病院[400・0] あきた病院[30・171] 桜十字病院[281・360] 済生会みすみ病院[144・0] 宇城市市民病院[45・0] 桜十字八代病院 [55・51] 開病院 [50・0] 八代市
天草セントラル病院[0・302] 天草慈恵病院[40・129] はまゆう療育園[110・60] 八代市立病院[66・0] 八代市医師会立病院[0・100] 天草第一病院[68・60] 天草中央総合病院[149・0] 天草厚生病院[0・180] ニュー天草病院[0・180] 天草地域医療センター[210・0] 栖本病院[24・0] 新和病院[0・40] 河浦病院[39・60] 上天草総合病院[149・46] 水俣市立総合医療センター [397・0] 岡部病院[52・97] 牛深市民病院[105・45]
和合町立病院[56・42] 悠紀会病院[0・193] 荒尾中央病院[0・298] 玉名地域保健医療センター[100・50] 有明成仁病院[0・131] 公立玉名中央病院[302・0] 熊本機能病院[410・0] 荒尾市市民病院[270・0] 玉名市
山鹿市市民医療センター[197・0] 山鹿中央病院[60・60] 山鹿市
菊池郡市医師会立病院[72・48] 菊池中央病院 [107・37] 菊池中央病院 [80・0] 菊陽台病院[42・97] 小国公立病院[75・0] 熊本セントラル病院[308・0] 阿蘇温泉病院[62・198] 阿蘇医療センター[120・0] 大阿蘇病院[0・154] 東熊本第二病院[0・111] 熊本リハビリテーション病院[225・0] 西日本病院[349・50] くまもと成仁病院[35・187] 熊本赤十字病院[490・0] 江南病院[103・80] くまもと森都総合病院[199・0] 高野病院[166・0] さくら病院[0・164] 熊本整形外科病院[204・0] 矢部広域病院[43・42] そよう病院[57・0] 熊本市市民病院[544・0] 九州記念病院[101・133] くわみず病院 [100・0] 熊本回生会病院[110・51] 熊本中央病院[361・0] 成尾整形外科病院[103・0] くまもと温石病院[51・104] 宇城総合病院[200・0] 熊本南病院[150・0] おおもり病院[45・212] 八代敬仁病院[37・171] 熊本労災病院[410・0] 丸田病院[59・108] 熊本総合病院[340・0] 公立多良木病院[199・0] 外山胃腸病院[58・50] 球磨病院[70・90] 人吉中央温泉病院[0・116] 人吉医療センター[248・0]
南阿蘇村 高森町 西日本病院[349・50] くまもと成仁病院[35・187] 熊本赤十字病院[490・0] 江南病院[103・80] くまもと森都総合病院[199・0] 高野病院[166・0] さくら病院[0・164] 熊本整形外科病院[204・0] 矢部広域病院[43・42] そよう病院[57・0] 熊本市市民病院[544・0] 九州記念病院[101・133] くわみず病院 [100・0] 熊本回生会病院[110・51] 熊本中央病院[361・0] 成尾整形外科病院[103・0] くまもと温石病院[51・104] 宇城総合病院[200・0] 熊本南病院[150・0] おおもり病院[45・212] 八代敬仁病院[37・171] 熊本労災病院[410・0] 丸田病院[59・108] 熊本総合病院[340・0] 公立多良木病院[199・0] 外山胃腸病院[58・50] 球磨病院[70・90] 人吉中央温泉病院[0・116] 人吉医療センター[248・0]
阿蘇市 東熊本第二病院[0・111] 熊本リハビリテーション病院[225・0] 西日本病院[349・50] くまもと成仁病院[35・187] 熊本赤十字病院[490・0] 江南病院[103・80] くまもと森都総合病院[199・0] 高野病院[166・0] さくら病院[0・164] 熊本整形外科病院[204・0] 矢部広域病院[43・42] そよう病院[57・0] 熊本市市民病院[544・0] 九州記念病院[101・133] くわみず病院 [100・0] 熊本回生会病院[110・51] 熊本中央病院[361・0] 成尾整形外科病院[103・0] くまもと温石病院[51・104] 宇城総合病院[200・0] 熊本南病院[150・0] おおもり病院[45・212] 八代敬仁病院[37・171] 熊本労災病院[410・0] 丸田病院[59・108] 熊本総合病院[340・0] 公立多良木病院[199・0] 外山胃腸病院[58・50] 球磨病院[70・90] 人吉中央温泉病院[0・116] 人吉医療センター[248・0]

運転時間に基づくカバーエリア / 厚労省DPC調査-2013(H25)年度

有料道路利用なし

傷病分類

040040肺の悪性腫瘍

都道府県
43熊本県

2次医療圏
All

市区町村
All

	15分以内	30分以内	60分以内	90分以内	90分超
人口	856,216	579,748	288,165	78,896	13,945
カバー率	47.1%	79.0%	94.9%	99.2%	100.0%

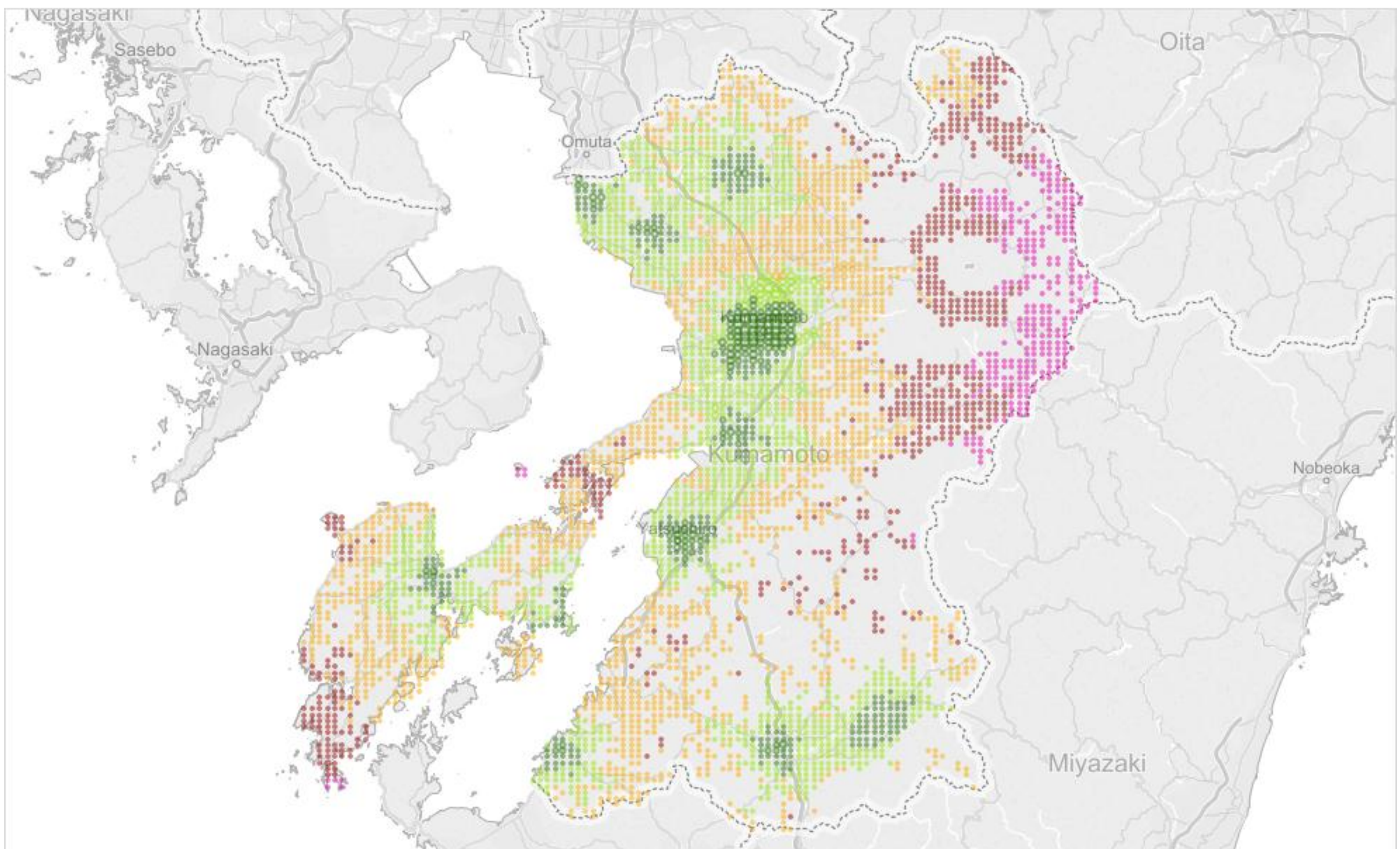

運転時間に基づくカバーエリア / 厚労省DPC調査-2013(H25)年度

有料道路利用なし

傷病分類

060035大腸(上行結腸からS..

都道府県
43熊本県

2次医療圏
All

市区町村
All

	15分以内	30分以内	60分以内	90分以内	90分超
人口	786,826	519,549	382,873	116,595	11,127
カバー率	43.3%	71.9%	93.0%	99.4%	100.0%

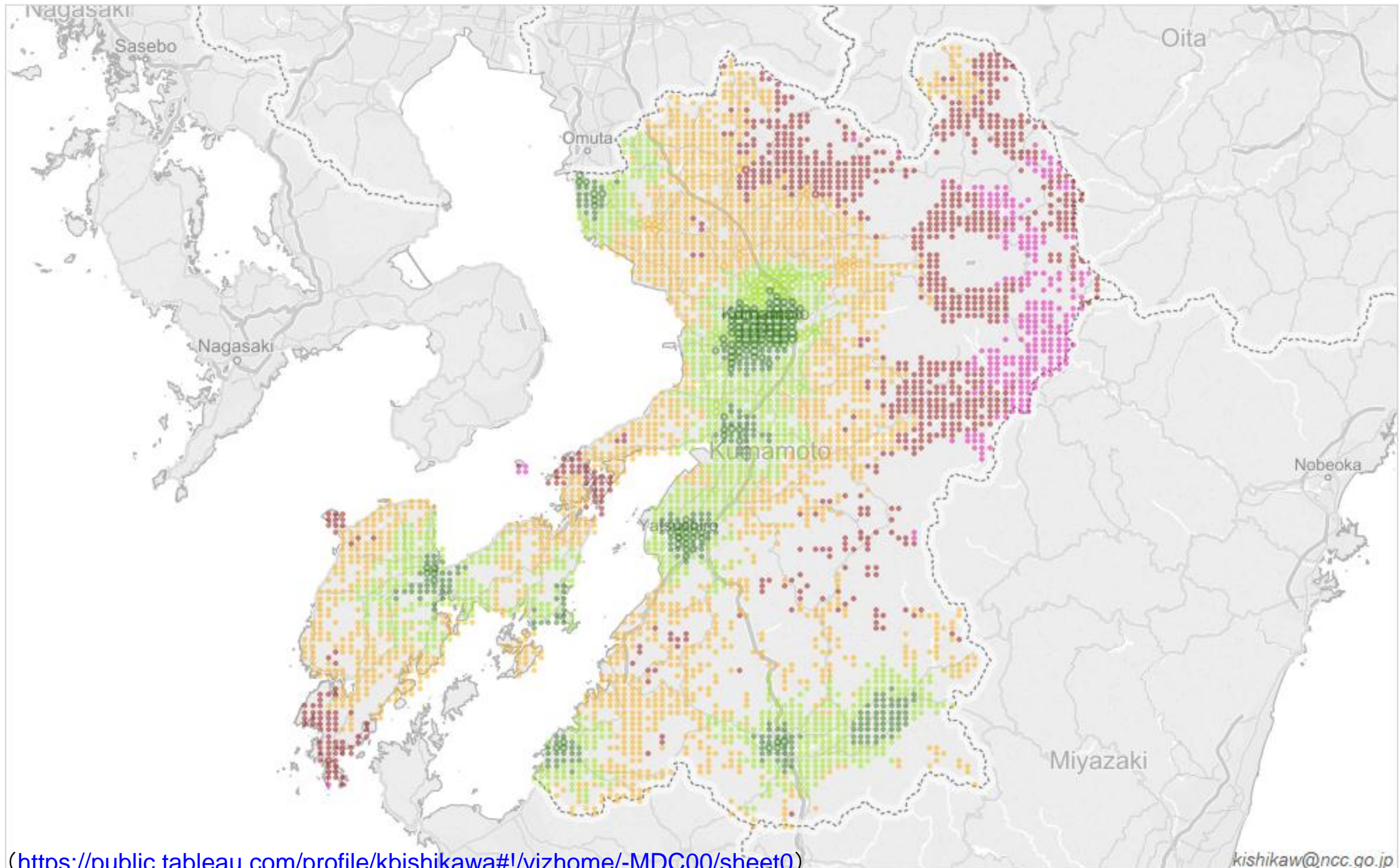

運転時間に基づくカバーエリア / 厚労省DPC調査-2013(H25)年度

有料道路利用なし

傷病分類

060040直腸肛門(直腸・S状..

都道府県
43熊本県

2次医療圏
All

市区町村
All

	15分以内	30分以内	60分以内	90分以内	90分超
人口	779,973	497,897	395,865	127,802	15,433
カバー率	42.9%	70.3%	92.1%	99.2%	100.0%

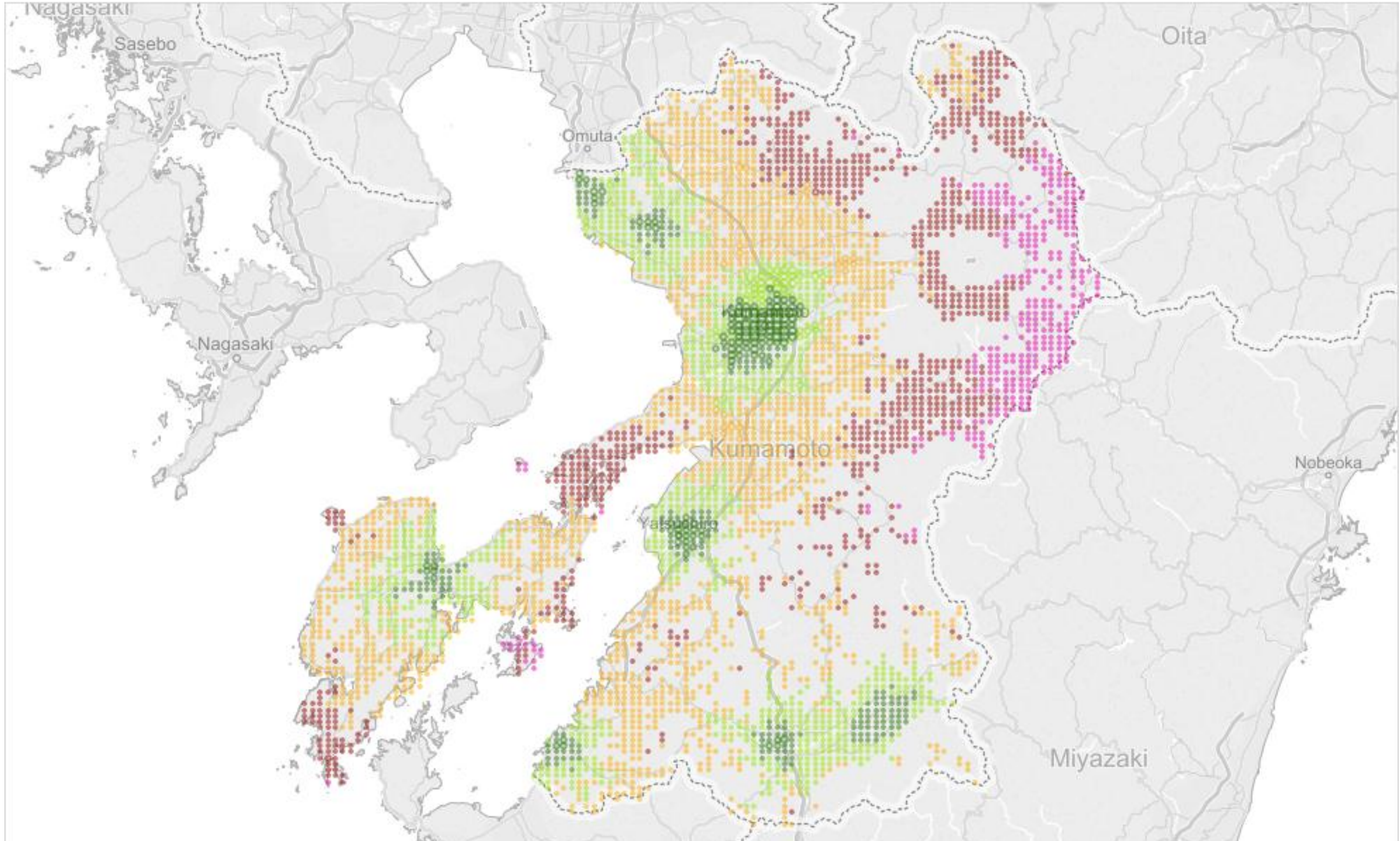

運転時間に基づくカバーエリア / 厚労省DPC調査-2013(H25)年度

有料道路利用なし

傷病分類

060050肝・肝内胆管の悪性..

都道府県
43熊本県

2次医療圏
All

市区町村
All

	15分以内	30分以内	60分以内	90分以内	90分超
人口	857,299	623,991	259,639	72,413	3,628
カバー率	47.2%	81.5%	95.8%	99.8%	100.0%

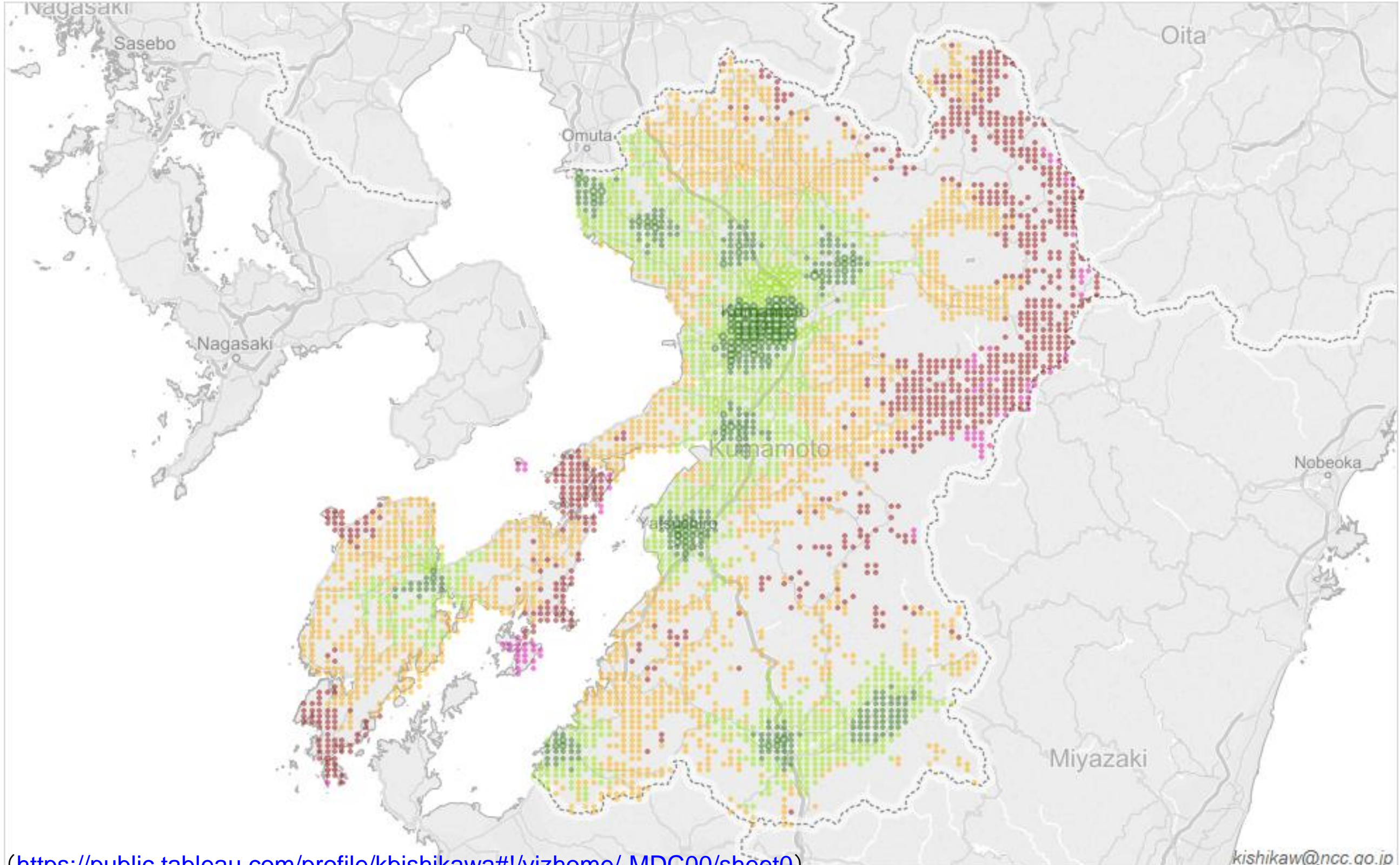

運転時間に基づくカバーエリア / 厚労省DPC調査-2013(H25)年度

有料道路利用なし

傷病分類

060020胃の悪性腫瘍

都道府県
43熊本県

2次医療圏
All

市区町村
All

	15分以内	30分以内	60分以内	90分以内	90分超
人口	852,218	594,855	279,679	79,091	11,127
カバー率	46.9%	79.6%	95.0%	99.4%	100.0%

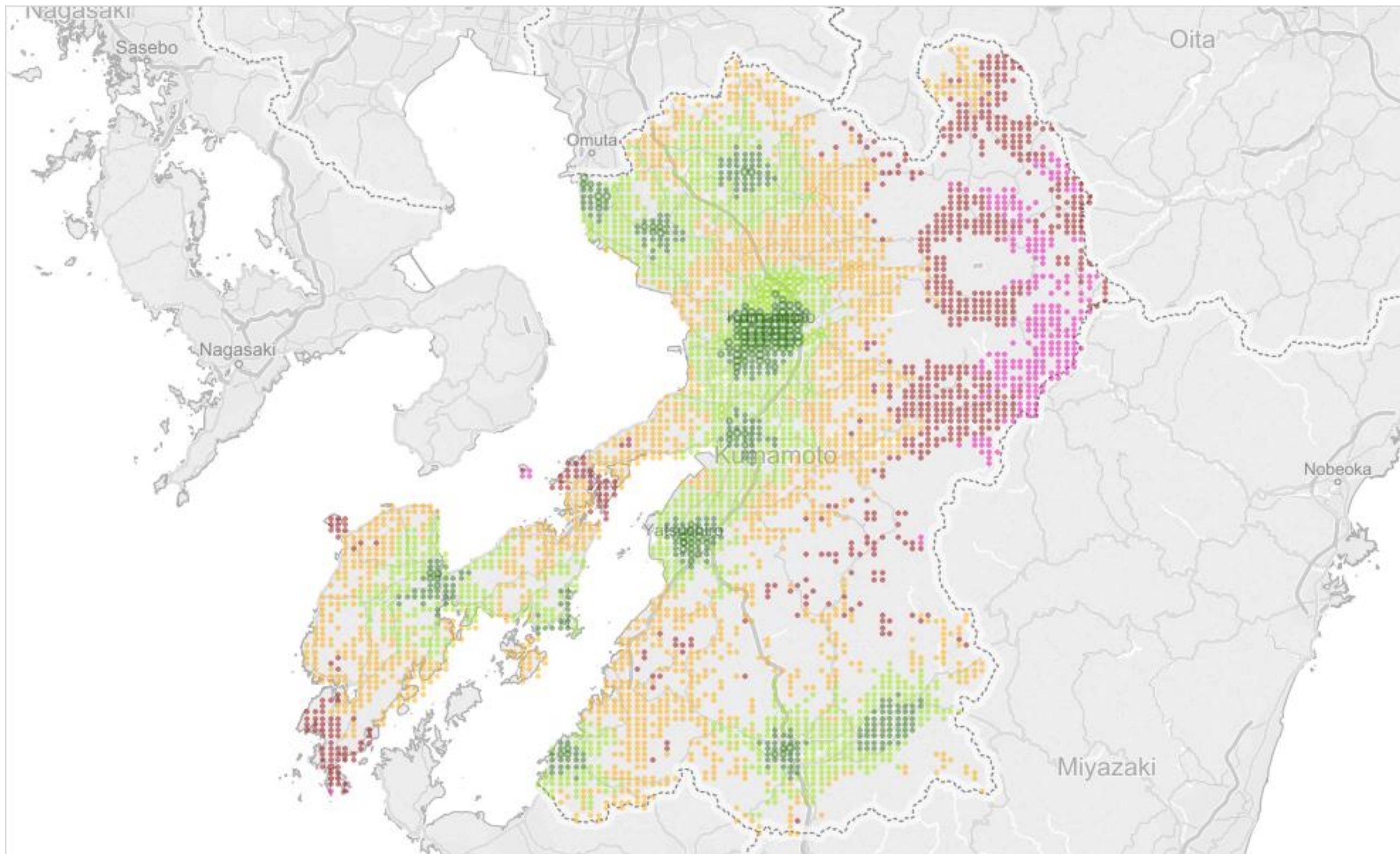

運転時間に基づくカバーエリア / 厚労省DPC調査-2013(H25)年度

有料道路利用なし

傷病分類

010060脳梗塞

都道府県
43熊本県

2次医療圏
All

市区町村
All

	15分以内	30分以内	60分以内	90分以内	90分超
人口	1,027,707	536,845	201,654	49,812	952
カバー率	56.6%	86.1%	97.2%	99.9%	100.0%

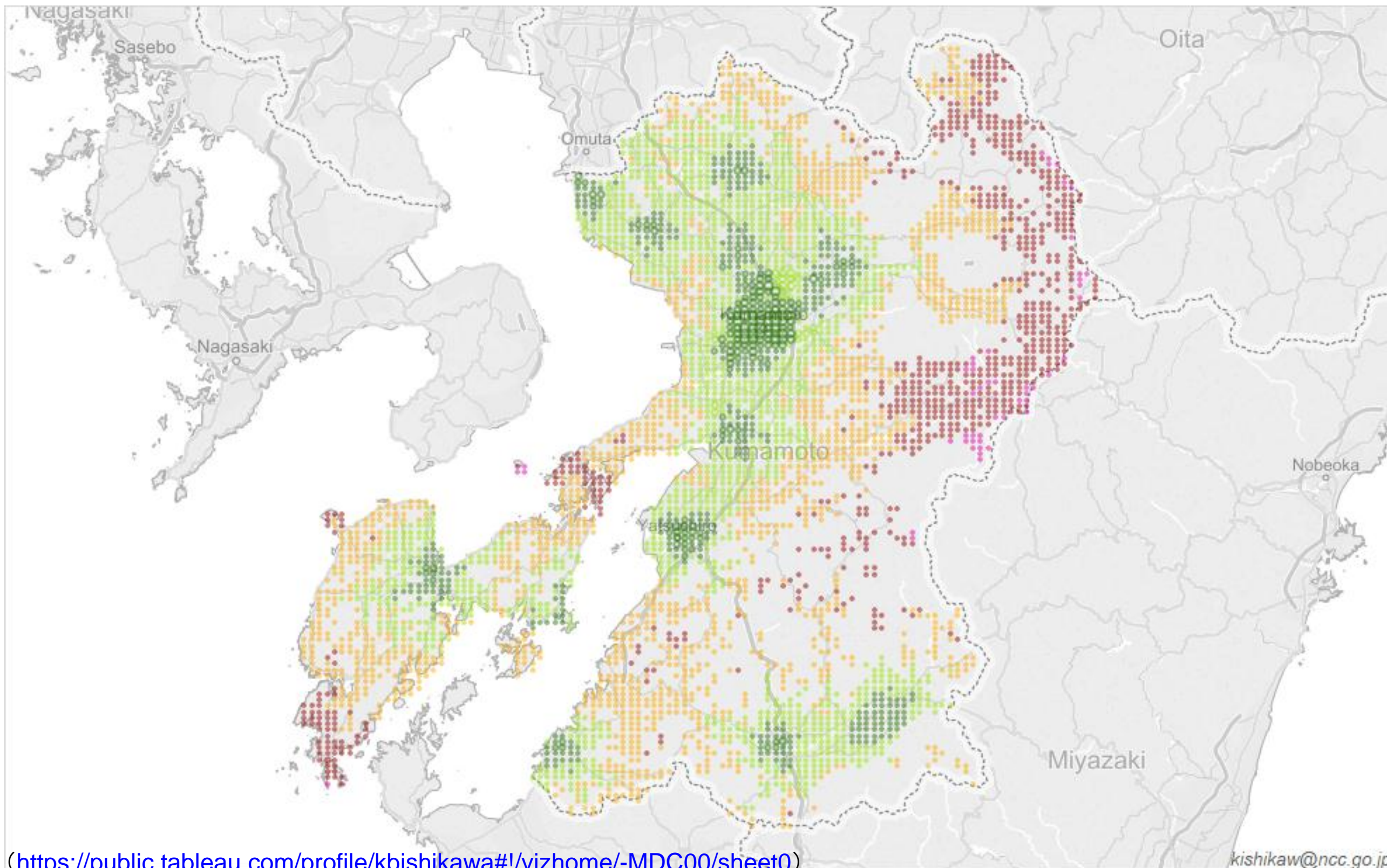

運転時間に基づくカバーエリア / 厚労省DPC調査-2013(H25)年度

都道府県 43熊本県
 2次医療圏 All
 市区町村 All

有料道路利用なし
 傷病分類 010020くも膜下出血、破裂..

	15分以内	30分以内	60分以内	90分以内	90分超
人口	635,438	433,705	422,152	152,898	172,777
カバー率	35.0%	58.8%	82.1%	90.5%	100.0%

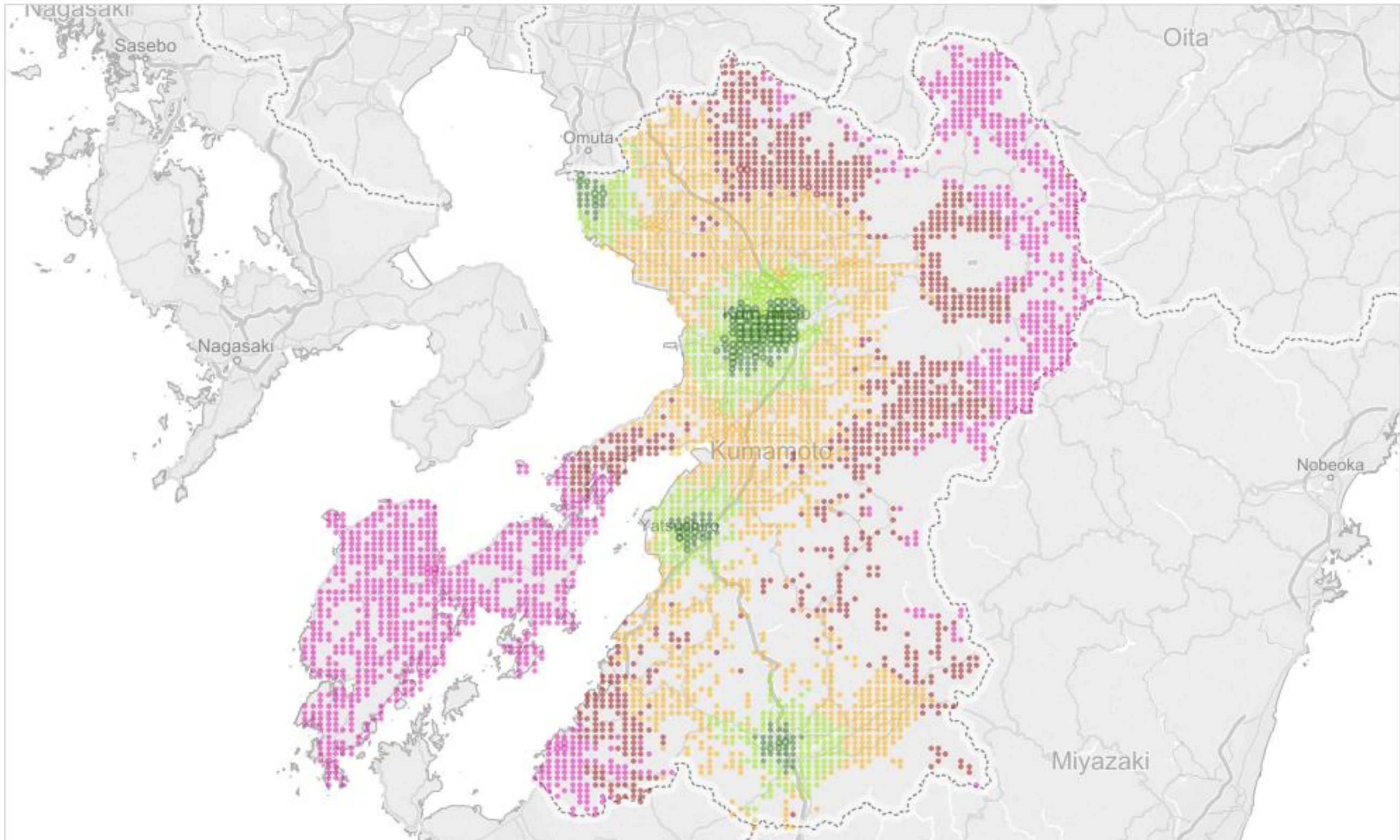

運転時間に基づくカバーエリア / 厚労省DPC調査-2013(H25)年度

有料道路利用なし

傷病分類

050030急性心筋梗塞、再発...

都道府県
43熊本県

2次医療圏
All

市区町村
All

	15分以内	30分以内	60分以内	90分以内	90分超
人口	827,563	439,582	405,172	126,460	18,193
カバー率	45.5%	69.7%	92.0%	99.0%	100.0%

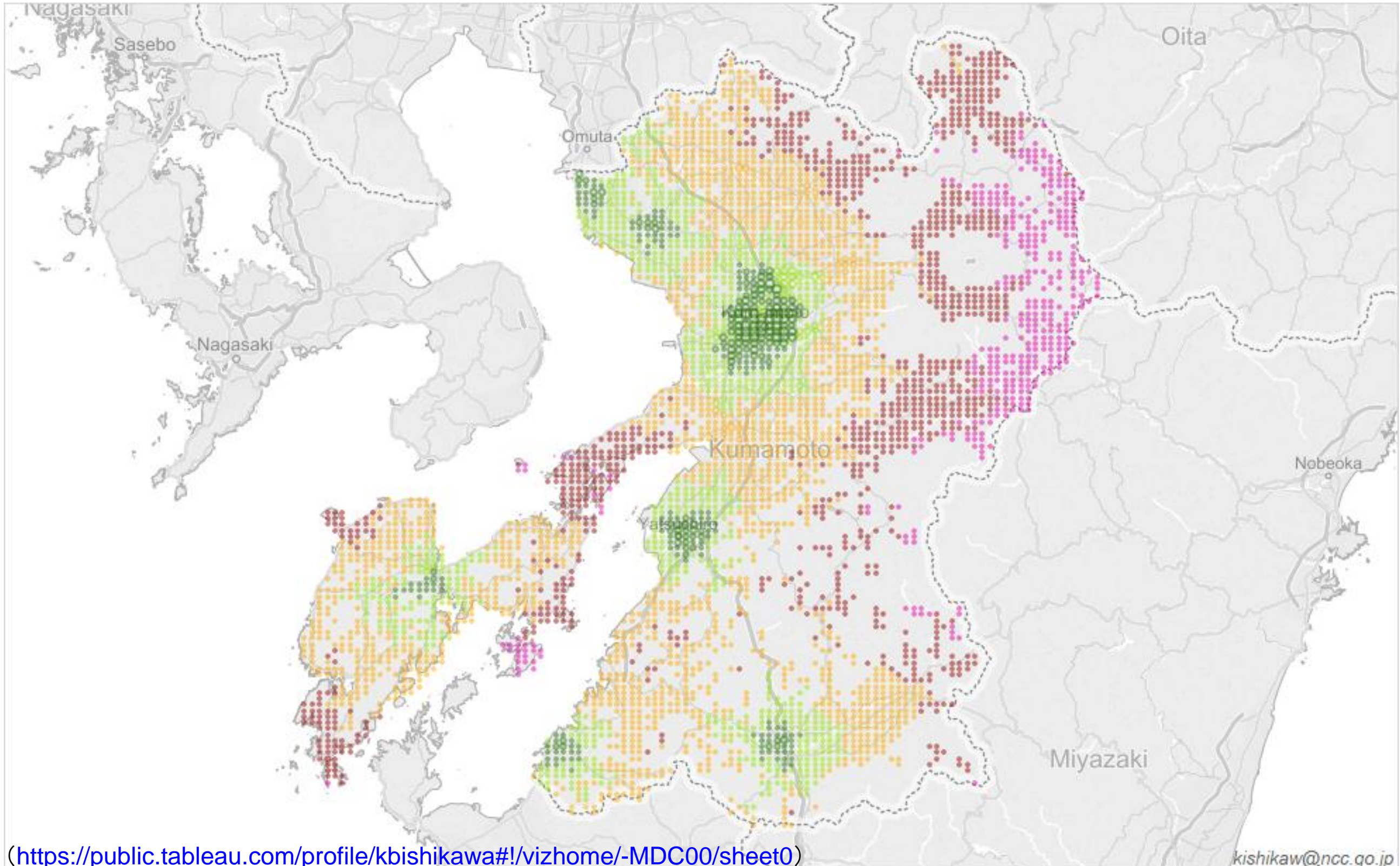

(医療計画作成支援データブック「消防庁データ可視化ツール」を基に作成)

※2012(平成24)年度消防庁・救急搬送人員データベースに基づく。

