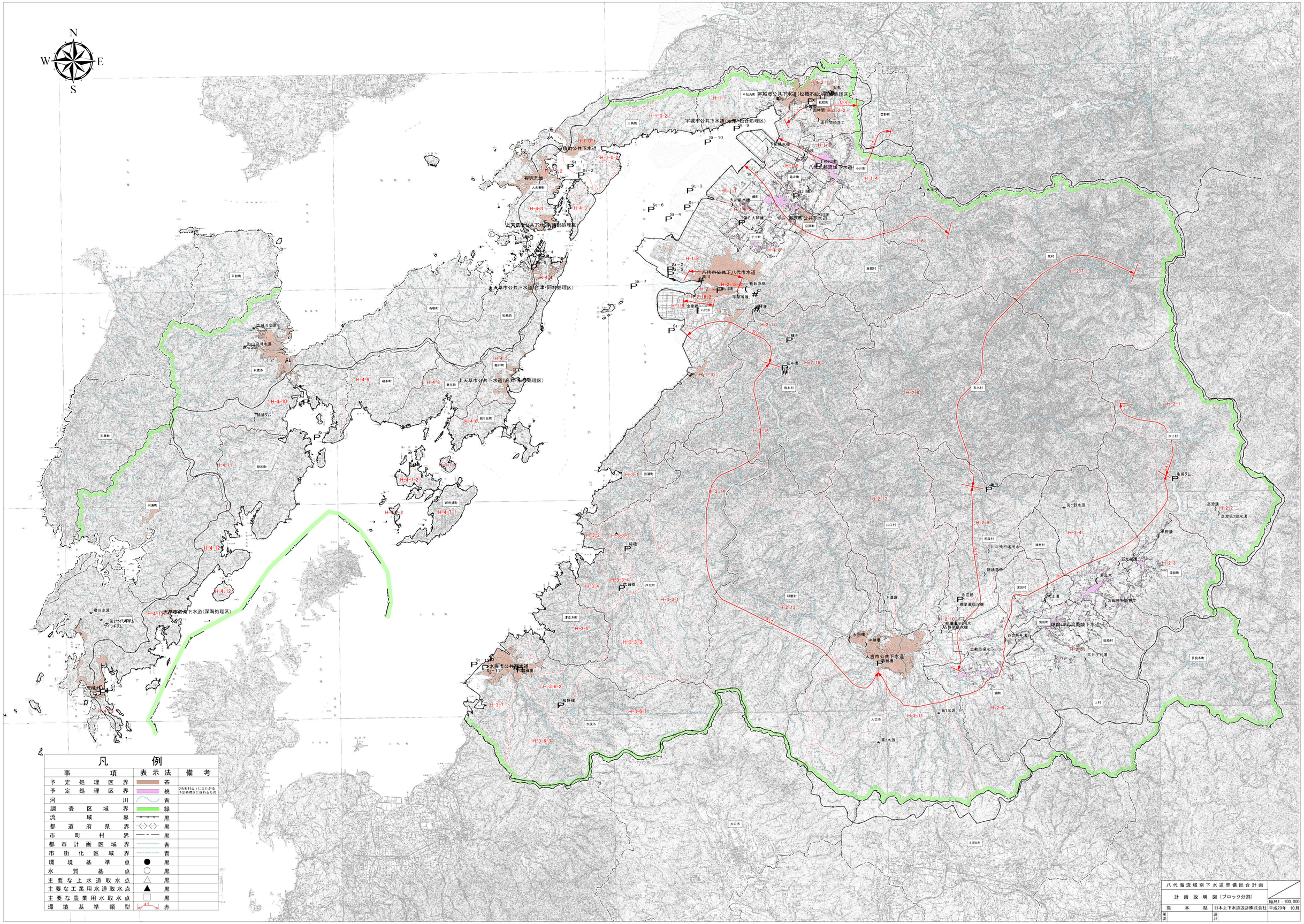
N
S
W
E
宇城市公共下水道（松橋不知火処理区）
宇城市公共下水道（小川処理区）
三角町公共下水道
有明流域
上天草市公共下水道（大矢野処理区）
天草市公共下水道（合津・阿村処理区）
上天草市公共下水道（高浜処理区）
天草市公共下水道（深海処理区）
八代市公共下八代市水道
八代都流域下水道
熊本市公共下水道
人吉市公共下水道
球磨川上流流域下水道
凡　例
事　項
表示法
備　考
予定処理区界
茶
予定処理区界
桃
2市町村以上にまたがる予定処理区に係わるもの
河川
青
調査区域界
緑
流域界
黒
都道府県界
黒
市町村界
黒
都市計画区域界
青
市街化区域界
青
環境基準点
黒
水質基点
黒
主要な上水道取水点
黒
主要な工業用水道取水点
黒
主要な農業用水取水点
黒
環境基準類型
赤
八代海流域別下水道整備総合計画
計画説明図（ブロック分割）
縮尺1：100,000
熊本県
日本上下水道設計株式会社
平成20年 10月
承認
設計