

# 熊本県感染症情報(第7週)

県内165観測医の患者数(2月14日～2月20日)

|                  | 今週  | 前週    |                     | 今週 | 前週 |
|------------------|-----|-------|---------------------|----|----|
| インフルエンザ          | 881 | 1,363 | 百日咳                 | 0  | 0  |
| RSウイルス感染症        | 37  | 49    | ヘルパンギーナ             | 17 | 3  |
| 咽頭結膜熱            | 25  | 21    | 流行性耳下腺炎<br>(おたふくかぜ) | 80 | 69 |
| A群溶血性連鎖球菌<br>咽頭炎 | 70  | 78    | 急性出血性結膜炎            | 0  | 0  |
| 感染性胃腸炎           | 498 | 444   | 流行性角結膜炎<br>(はやり目)   | 11 | 13 |
| 水痘               | 100 | 125   | 細菌性髄膜炎              | 0  | 0  |
| 手足口病             | 2   | 5     | 無菌性髄膜炎              | 0  | 0  |
| 伝染性紅斑<br>(りんご病)  | 21  | 19    | マイコプラズマ肺炎           | 1  | 1  |
| 突発性発しん           | 33  | 25    | クラミジア肺炎             | 1  | 0  |

インフルエンザ、感染性胃腸炎、水痘の報告が多い。

インフルエンザは、報告数 881件(前週報告数 1363件)と減少した。地区別では、宇城、八代、人吉に多く報告がみられる。年齢別では、10～14歳の133件を最多に、幅広い年齢層からの報告である。

感染性胃腸炎は、報告数 498件(前週報告数 444件)と増加した。地区別では、山鹿、八代、天草に多く報告がみられる。年齢別では、1歳の68件を最多に幅広い年齢層から報告されている。

水痘は、報告数 100件(前週報告数 125件)と減少した。地区別では、熊本、人吉、宇城に報告が多くみられる。年齢別では、1歳の28件を最多に、10～14歳以下からの報告である。

## 【インフルエンザは減少しましたが、県内は警報レベル継続中です。】

今週の報告数は881件、一定点あたりの患者報告数は11.01でした。前週より約4割減少しましたが、県内は依然として警報レベル(30.00以上、解除は10.00を下回ったとき)の状態が続いています。

地域別では、熊本、八代、人吉、有明、宇城の各地域が警報レベルです。前週に比べ、警報レベルにある地域は9地域から5地域に減少しましたが、御船、水俣、宇城地域では前週より報告数が増えています。

引き続き、今後の発生状況に注意してください。

881件の内、870件について迅速キットによる診断情報があり、

- ・インフルエンザA型 : 660件
- ・インフルエンザB型 : 199件
- ・インフルエンザ型不明: 11件

となっています。

予防と感染拡大防止のため、次のことに努めましょう。

- ・咳エチケットを守りましょう。
- ・帰宅時には手洗い・うがいをしましょう。
- ・栄養、休養、睡眠を適切に取り体力を保持しましょう。
- ・部屋の換気を心がけましょう。

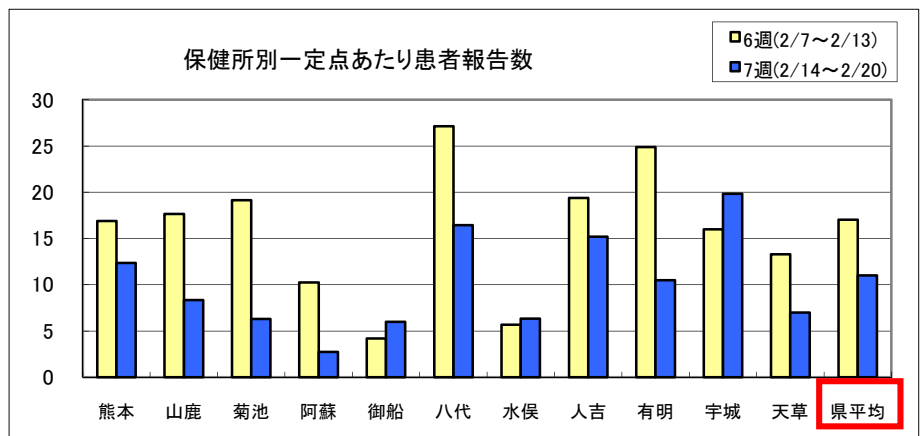

# 熊本県感染症情報(第7週)

| 報告期間             | 7週前           | 6週前         | 5週前           | 4週前           | 3週前           | 2週前           | 1週前           | 今週            | 全国3週前            | 全国2週前            | 全国1週前            |
|------------------|---------------|-------------|---------------|---------------|---------------|---------------|---------------|---------------|------------------|------------------|------------------|
|                  | 12/27~<br>1/2 | 1/3~<br>1/9 | 1/10~<br>1/16 | 1/17~<br>1/23 | 1/24~<br>1/30 | 1/31~<br>2/6  | 2/7~<br>2/13  | 2/14~<br>2/20 | 1/24~<br>1/30    | 1/31~<br>2/6     | 2/7~<br>2/13     |
| インフルエンザ          | 94<br>1.18    | 328<br>4.10 | 1198<br>14.98 | 2985<br>37.31 | 3306<br>41.33 | 2310<br>28.88 | 1363<br>17.04 | 881<br>11.01  | 157,381<br>31.88 | 143,035<br>28.93 | 106,077<br>21.50 |
| RSウイルス感染症        | 77<br>1.60    | 72<br>1.50  | 57<br>1.19    | 70<br>1.46    | 43<br>0.90    | 54<br>1.13    | 49<br>1.02    | 37<br>0.77    | 2,267<br>0.72    | 1,944<br>0.62    | 1,507<br>0.48    |
| 咽頭結膜熱            | 26<br>0.54    | 37<br>0.77  | 27<br>0.56    | 25<br>0.52    | 34<br>0.71    | 25<br>0.52    | 21<br>0.44    | 25<br>0.52    | 1,093<br>0.35    | 1,106<br>0.35    | 1,106<br>0.35    |
| A群溶血性連鎖球菌<br>咽頭炎 | 45<br>0.94    | 54<br>1.13  | 40<br>0.83    | 52<br>1.08    | 71<br>1.48    | 71<br>1.48    | 78<br>1.63    | 70<br>1.46    | 6,132<br>1.95    | 6,411<br>2.03    | 6,143<br>1.95    |
| 感染性胃腸炎           | 563<br>11.73  | 424<br>8.83 | 395<br>8.23   | 432<br>9.00   | 466<br>9.71   | 425<br>8.85   | 444<br>9.25   | 498<br>10.38  | 28,238<br>8.97   | 28,061<br>8.89   | 26,124<br>8.31   |
| 水痘               | 130<br>2.71   | 162<br>3.38 | 95<br>1.98    | 122<br>2.54   | 104<br>2.17   | 99<br>2.06    | 125<br>2.60   | 100<br>2.08   | 5,364<br>1.70    | 5,160<br>1.63    | 5,279<br>1.68    |
| 手足口病             | 1<br>0.02     | 4<br>0.08   | 1<br>0.02     | 1<br>0.02     | 2<br>0.04     | 1<br>0.02     | 5<br>0.10     | 2<br>0.04     | 413<br>0.13      | 464<br>0.15      | 347<br>0.11      |
| 伝染性紅斑            | 29<br>0.60    | 25<br>0.52  | 23<br>0.48    | 27<br>0.56    | 27<br>0.56    | 20<br>0.42    | 19<br>0.40    | 21<br>0.44    | 2,008<br>0.64    | 1,658<br>0.53    | 1,409<br>0.45    |
| 突発性発しん           | 20<br>0.42    | 25<br>0.52  | 31<br>0.65    | 38<br>0.79    | 29<br>0.60    | 36<br>0.75    | 25<br>0.52    | 33<br>0.69    | 1,561<br>0.50    | 1,565<br>0.50    | 1,438<br>0.46    |
| 百日咳              | 0<br>0.00     | 1<br>0.02   | 0<br>0.00     | 1<br>0.02     | 0<br>0.00     | 1<br>0.02     | 0<br>0.00     | 0<br>0.00     | 79<br>0.03       | 74<br>0.02       | 61<br>0.02       |
| ヘルパンギーナ          | 1<br>0.02     | 2<br>0.04   | 3<br>0.06     | 4<br>0.08     | 8<br>0.17     | 3<br>0.06     | 3<br>0.06     | 17<br>0.35    | 75<br>0.02       | 51<br>0.02       | 44<br>0.01       |
| 流行性耳下腺炎          | 90<br>1.88    | 116<br>2.42 | 103<br>2.15   | 60<br>1.25    | 61<br>1.27    | 77<br>1.60    | 69<br>1.44    | 80<br>1.67    | 2,624<br>0.83    | 2,829<br>0.90    | 2,333<br>0.74    |
| 急性出血性結膜炎         | 0<br>0.00     | 0<br>0.00   | 0<br>0.00     | 0<br>0.00     | 1<br>0.11     | 0<br>0.00     | 0<br>0.00     | 0<br>0.00     | 16<br>0.02       | 6<br>0.01        | 13<br>0.02       |
| 流行性角結膜炎          | 10<br>1.11    | 17<br>1.89  | 13<br>1.44    | 15<br>1.67    | 4<br>0.44     | 13<br>1.44    | 13<br>1.44    | 11<br>1.22    | 377<br>0.56      | 389<br>0.57      | 345<br>0.51      |
| 細菌性髄膜炎           | 0<br>0.00     | 1<br>0.07   | 0<br>0.00     | 0<br>0.00     | 0<br>0.00     | 0<br>0.00     | 0<br>0.00     | 0<br>0.00     | 11<br>0.02       | 5<br>0.01        | 3<br>0.01        |
| 無菌性髄膜炎           | 0<br>0.00     | 1<br>0.07   | 0<br>0.00     | 0<br>0.00     | 0<br>0.00     | 1<br>0.07     | 0<br>0.00     | 0<br>0.00     | 5<br>0.01        | 12<br>0.03       | 4<br>0.01        |
| マイコプラズマ肺炎        | 3<br>0.20     | 0<br>0.00   | 3<br>0.20     | 2<br>0.13     | 1<br>0.07     | 2<br>0.13     | 1<br>0.07     | 1<br>0.07     | 196<br>0.43      | 248<br>0.54      | 177<br>0.38      |
| クラミジア肺炎          | 0<br>0.00     | 0<br>0.00   | 1<br>0.07     | 0<br>0.00     | 0<br>0.00     | 0<br>0.00     | 0<br>0.00     | 1<br>0.07     | 5<br>0.01        | 10<br>0.02       | 7<br>0.02        |

※ 上段:患者数、下段:定点一医療機関当たりの患者報告数

## 【1類~5類感染症(全数把握)の報告】

| 報告期間 | 7週前 | 6週前 | 5週前 | 4週前 | 3週前 | 2週前 | 1週前 | 今週 |
|------|-----|-----|-----|-----|-----|-----|-----|----|
| 麻しん  | 0   | 0   | 0   | 0   | 0   | 0   | 0   | 0  |
| 風しん  | 0   | 0   | 0   | 0   | 0   | 0   | 0   | 0  |

麻しん累計:0件

5類感染症:アメーバ赤痢:1件

## 【全国より一定点当たり2倍以上(3週連続)多い感染症】

ヘルパンギーナ

## 【大きな流行が発生又は継続しつつある地域(保健所)】

インフルエンザ :熊本、八代、人吉、有明、宇城

咽頭結膜熱 :菊池

流行性耳下腺炎 :八代、宇城

感染性胃腸炎 :山鹿

伝染性紅斑 :宇城

## 【特記事項】

インフルエンザウイルス検出状況(PCR検査結果:第1週からの累計)

○新型インフルエンザ:83件、季節性 H1:0件、H3:18件、B:1件

感染性胃腸炎病原体検出状況(第7週までに判明した分。)

○ノロウイルス:22件、サポウイルス:4件、ロタウイルス:0件、

アストロウイルス:4件、アデノウイルス:1件、その他:0件

## 一定点当たり週別発生状況の推移

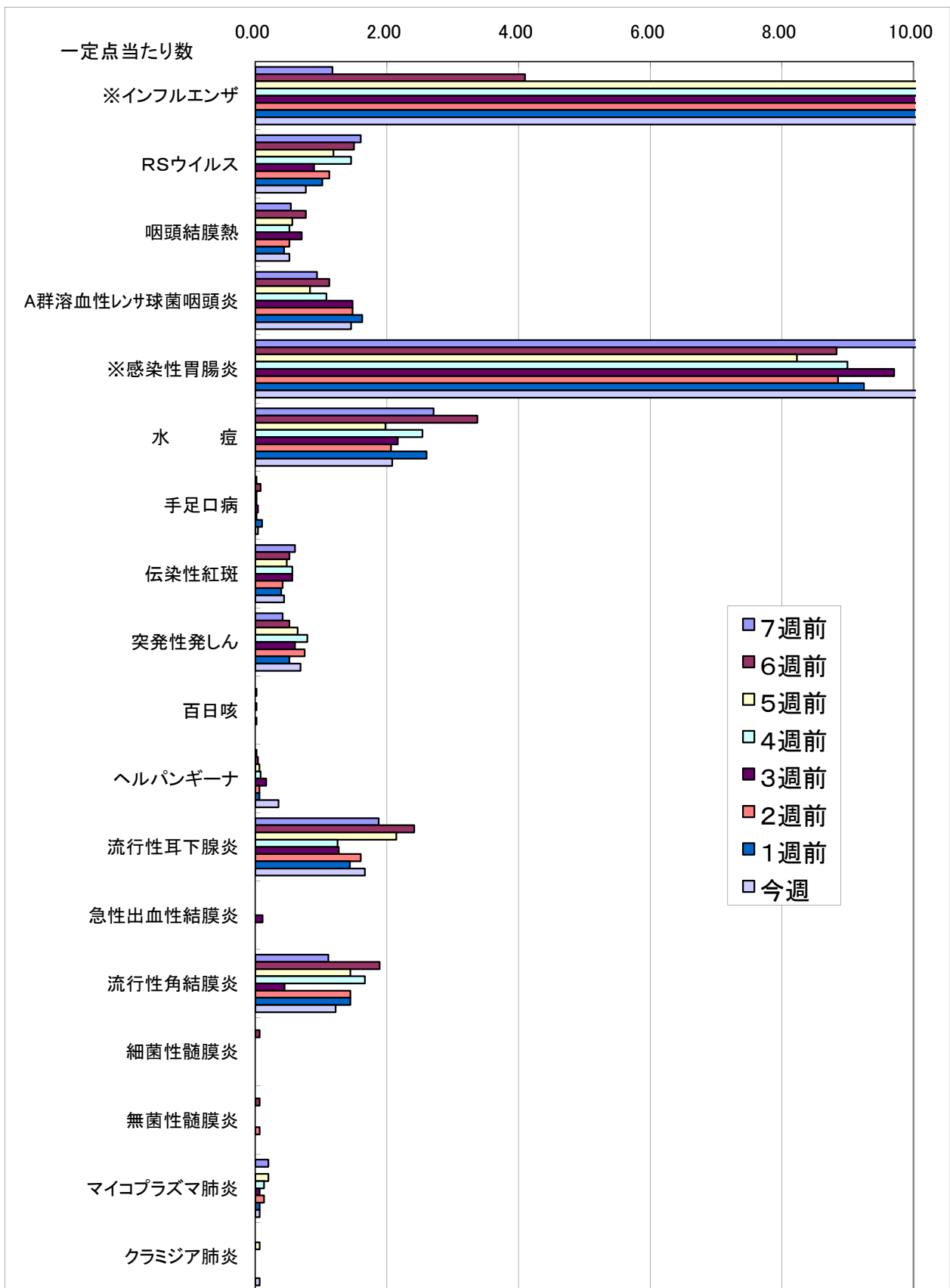

※一定点当たりの数値が10.00を超えた場合の推移は前の表で確認してください。

# インフルエンザ

第7週(2月14日~2月20日)

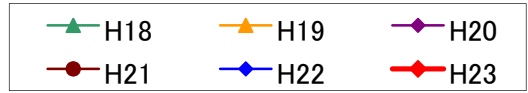

件

4000

3500

3000

2500

2000

1500

1000

500

0

週

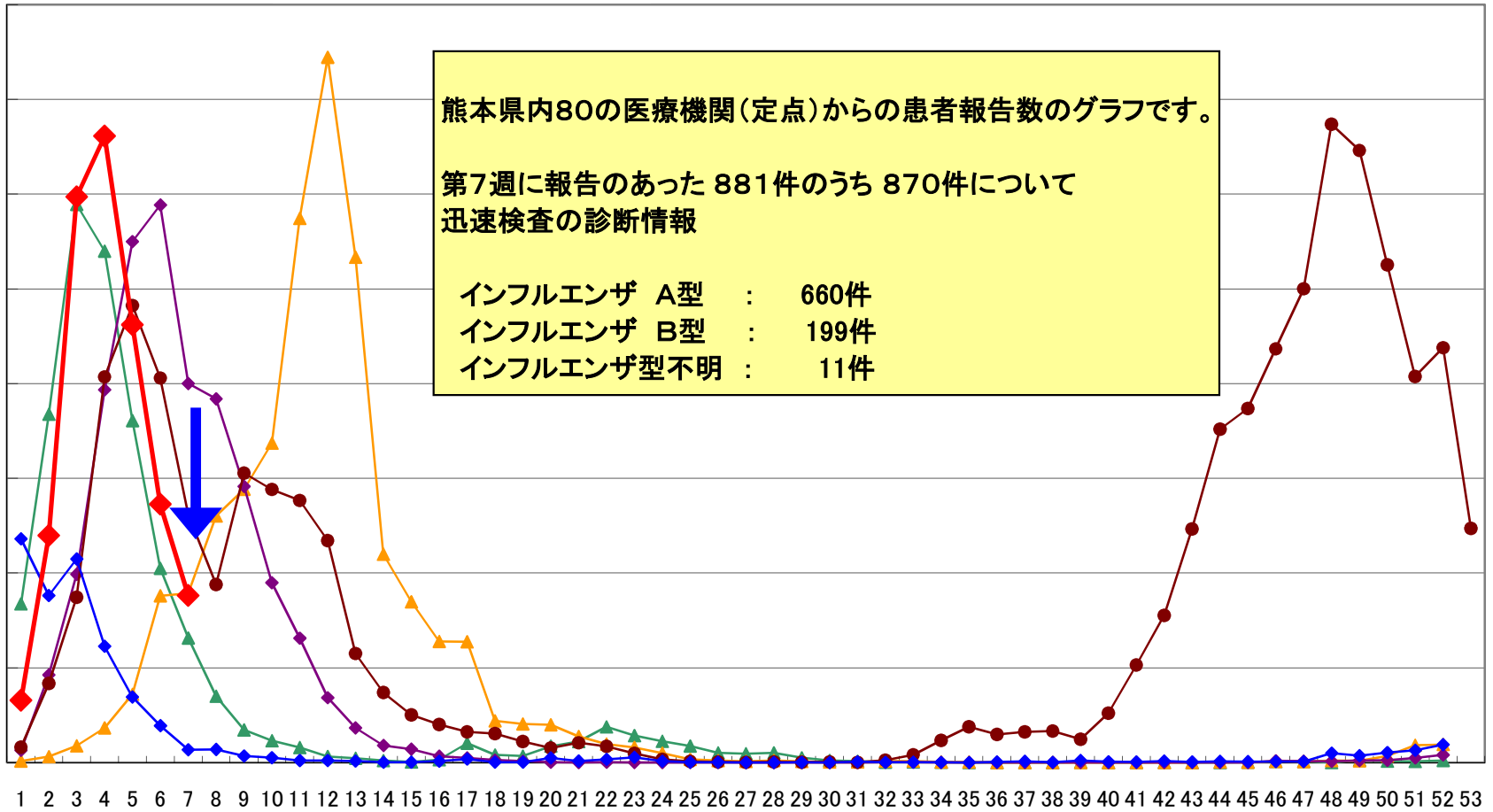

熊本県内80の医療機関(定点)からの患者報告数のグラフです。

第7週に報告のあった 881件のうち 870件について  
迅速検査の診断情報

インフルエンザ A型 : 660件  
インフルエンザ B型 : 199件  
インフルエンザ型不明 : 11件

# インフルエンザ

第7週(2月14日~2月20日)



件

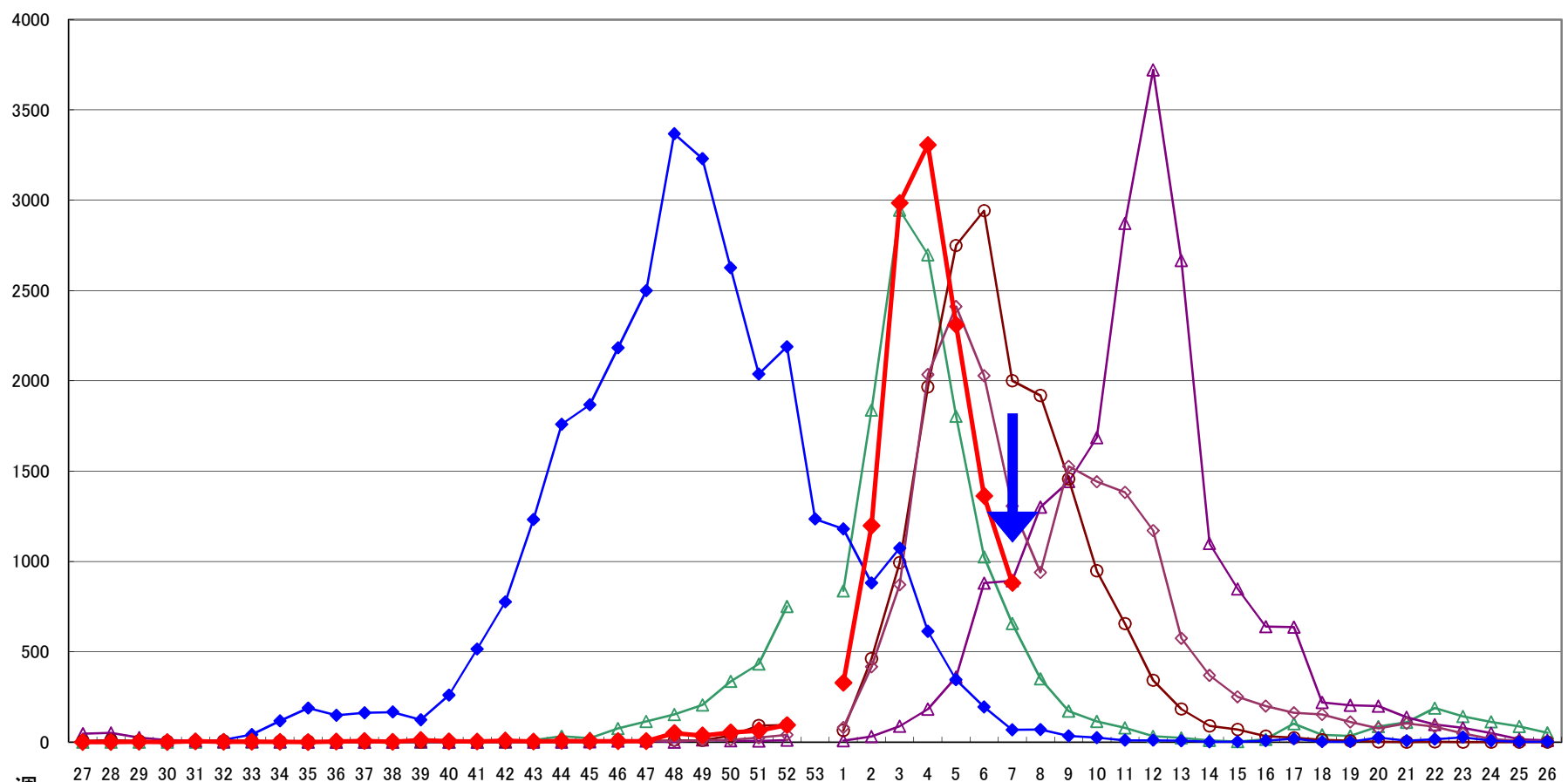

週

# 保健所別発生状況（インフルエンザ・小児科・眼科・基幹定点）

7週

|    | 保健所名   | インフルエンザ | RSウイルス感染症 | 咽頭結膜熱 | A群溶血性レンサ球菌咽頭炎 | 感染性胃腸炎 | 水痘  | 手足口病 | 伝染性紅斑 | 突発性発疹 | 百日咳 | ヘルパンギーナ | 流行性耳下腺炎 | 急性出血性結膜炎 | 流行性角結膜炎 | 細菌性髄膜炎 | 無菌性髄膜炎 | マイコプラズマ肺炎 | クラミジア肺炎 |
|----|--------|---------|-----------|-------|---------------|--------|-----|------|-------|-------|-----|---------|---------|----------|---------|--------|--------|-----------|---------|
| 1  | 熊本市保健所 | 309     | 5         | 8     | 45            | 154    | 45  | 2    | 11    | 12    |     | 1       | 29      |          | 11      |        |        | 1         | 1       |
| 2  | 山鹿保健所  | 25      |           |       |               | 35     | 4   |      | 1     | 1     |     |         | 6       | *        | *       |        |        |           |         |
| 3  | 菊池保健所  | 44      | 4         | 9     | 7             | 30     | 7   |      | 3     | 5     |     | 9       | 9       |          |         |        |        |           |         |
| 4  | 阿蘇保健所  | 11      |           |       | 1             | 5      |     |      |       |       |     |         |         | *        | *       |        |        |           |         |
| 5  | 御船保健所  | 30      |           |       |               |        | 3   |      |       |       |     |         | 2       | *        | *       |        |        |           |         |
| 6  | 八代保健所  | 115     | 7         | 3     | 5             | 64     | 9   |      |       | 1     |     |         | 11      |          |         |        |        |           |         |
| 7  | 水俣保健所  | 19      | 1         | 2     |               | 6      | 1   |      |       | 2     |     |         | 1       | *        | *       |        |        |           |         |
| 8  | 人吉保健所  | 76      | 9         |       | 6             | 39     | 8   |      | 1     | 2     |     | 1       | 6       | *        | *       |        |        |           |         |
| 9  | 有明保健所  | 84      |           |       | 1             | 70     | 7   |      | 1     | 5     |     |         | 3       |          |         |        |        |           |         |
| 10 | 宇城保健所  | 119     | 5         |       | 3             | 36     | 7   |      | 4     | 2     |     |         | 11      |          |         |        |        |           |         |
| 11 | 天草保健所  | 49      | 6         | 3     | 2             | 59     | 9   |      |       | 3     |     | 6       | 2       |          |         |        |        |           |         |
|    | 計      | 881     | 37        | 25    | 70            | 498    | 100 | 2    | 21    | 33    | 0   | 17      | 80      | 0        | 11      | 0      | 0      | 1         | 1       |

## 保健所別一定点当り患者報告数

|    | 保健所名   | インフルエンザ | RSウイルス感染症 | 咽頭結膜熱 | A群溶連菌咽頭炎 | 感染性胃腸炎 | 水痘   | 手足口病 | 伝染性紅斑 | 突発性発疹 | 百日咳  | ヘルパンギーナ | 流行性耳下腺炎 | 急性出血性結膜炎 | 流行性角結膜炎 | 細菌性髄膜炎 | 無菌性髄膜炎 | マイコプラズマ肺炎 | クラミジア肺炎 |
|----|--------|---------|-----------|-------|----------|--------|------|------|-------|-------|------|---------|---------|----------|---------|--------|--------|-----------|---------|
| 1  | 熊本市保健所 | 12.36   | 0.31      | 0.50  | 2.81     | 9.63   | 2.81 | 0.13 | 0.69  | 0.75  | 0.00 | 0.06    | 1.81    | 0.00     | 2.75    | 0.00   | 0.00   | 0.20      | 0.20    |
| 2  | 山鹿保健所  | 8.33    | 0.00      | 0.00  | 0.00     | 17.50  | 2.00 | 0.00 | 0.50  | 0.50  | 0.00 | 0.00    | 3.00    | *        | *       | 0.00   | 0.00   | 0.00      | 0.00    |
| 3  | 菊池保健所  | 6.29    | 1.00      | 2.25  | 1.75     | 7.50   | 1.75 | 0.00 | 0.75  | 1.25  | 0.00 | 2.25    | 2.25    | 0.00     | 0.00    | 0.00   | 0.00   | 0.00      | 0.00    |
| 4  | 阿蘇保健所  | 2.75    | 0.00      | 0.00  | 0.50     | 2.50   | 0.00 | 0.00 | 0.00  | 0.00  | 0.00 | 0.00    | 0.00    | *        | *       | 0.00   | 0.00   | 0.00      | 0.00    |
| 5  | 御船保健所  | 6.00    | 0.00      | 0.00  | 0.00     | 0.00   | 1.00 | 0.00 | 0.00  | 0.00  | 0.00 | 0.00    | 0.67    | *        | *       | 0.00   | 0.00   | 0.00      | 0.00    |
| 6  | 八代保健所  | 16.43   | 1.75      | 0.75  | 1.25     | 16.00  | 2.25 | 0.00 | 0.00  | 0.25  | 0.00 | 0.00    | 2.75    | 0.00     | 0.00    | 0.00   | 0.00   | 0.00      | 0.00    |
| 7  | 水俣保健所  | 6.33    | 0.50      | 1.00  | 0.00     | 3.00   | 0.50 | 0.00 | 0.00  | 1.00  | 0.00 | 0.00    | 0.50    | *        | *       | 0.00   | 0.00   | 0.00      | 0.00    |
| 8  | 人吉保健所  | 15.20   | 3.00      | 0.00  | 2.00     | 13.00  | 2.67 | 0.00 | 0.33  | 0.67  | 0.00 | 0.33    | 2.00    | *        | *       | 0.00   | 0.00   | 0.00      | 0.00    |
| 9  | 有明保健所  | 10.50   | 0.00      | 0.00  | 0.20     | 14.00  | 1.40 | 0.00 | 0.20  | 1.00  | 0.00 | 0.00    | 0.60    | 0.00     | 0.00    | 0.00   | 0.00   | 0.00      | 0.00    |
| 10 | 宇城保健所  | 19.83   | 1.67      | 0.00  | 1.00     | 12.00  | 2.33 | 0.00 | 1.33  | 0.67  | 0.00 | 0.00    | 3.67    | 0.00     | 0.00    | 0.00   | 0.00   | 0.00      | 0.00    |
| 11 | 天草保健所  | 7.00    | 1.50      | 0.75  | 0.50     | 14.75  | 2.25 | 0.00 | 0.00  | 0.75  | 0.00 | 1.50    | 0.50    | 0.00     | 0.00    | 0.00   | 0.00   | 0.00      | 0.00    |
|    | 平均     | 11.01   | 0.77      | 0.52  | 1.46     | 10.38  | 2.08 | 0.04 | 0.44  | 0.69  | 0.00 | 0.35    | 1.67    | 0.00     | 1.22    | 0.00   | 0.00   | 0.07      | 0.07    |

