

## 7 林産物・木材関連工業



## 7-1 概要

項目		単位	H26	H27	増減
素材関係	●価格	円/m <sup>3</sup>			
	スギ中丸太		15,200	14,500	▲ 700
	ヒノキ中丸太		21,000	18,700	▲ 2,300
	●生産量	千m <sup>3</sup>	929	913	▲ 16
	スギ		694	678	▲ 16
	ヒノキ		195	188	▲ 7
	●需要	千m <sup>3</sup>	1,122	1,134	12
	製材用		735	713	▲ 22
	うち自県材		x	694	
	その他用		387	421	34
	うち自県材		x	8	
	●供給	千m <sup>3</sup>	1,122	1,134	12
	自県		666	702	36
	他県		376	351	▲ 25
外材		80	81	1	
製品関係	●価格	円/m <sup>3</sup>			0
	スギ正角		42,100	39,800	▲ 2,300
	ヒノキ正角		62,600	57,000	▲ 5,600
	●生産量	千m <sup>3</sup>	426	388	▲ 38
	●出荷量	千m <sup>3</sup>	412	393	▲ 19
	建築用材		392	374	▲ 18
	土木建設用材		7	5	▲ 2
	●販売先	千m <sup>3</sup>	405	386	▲ 19
	県内		178	171	▲ 7
	県外		227	215	▲ 12
住宅着工	●総数	戸	11,267	10,723	▲ 544
	●木造住宅	戸	6,566	6,476	▲ 90
	在来軸組		5,062	5,167	105
	木造プレハブ		128	148	20
	ツーバイフォー		1,376	1,161	▲ 215
	●木造率	%	58.3	60.4	2.1

注1) 表中のxは非公表。

注2) 製品卸売価格は、熊本県における価格が公表されていないため、福岡県における価格である。

注3) 製材品出荷量は、前年末在庫の出荷動向に反映されるため、出荷量 > 生産量となる場合がある。

注4) 平成18年までは、製品関係の販売先について、県外の内訳(九州、関東等)を林業振興課において推計し掲載していたが、平成19年以降は、推計に活用していたデータの入手が困難なため掲載していない。

# 県内における素材と製材品の流れ（平成27年実績）

単位：千m3

製材品販売量  
386千m3

製材品出荷量  
396千m3

製材品生産量  
388千m3

製材用素材消費量  
713千m3

県内素材入荷量  
1,134千m3④

県内素材生産量  
913千m3①

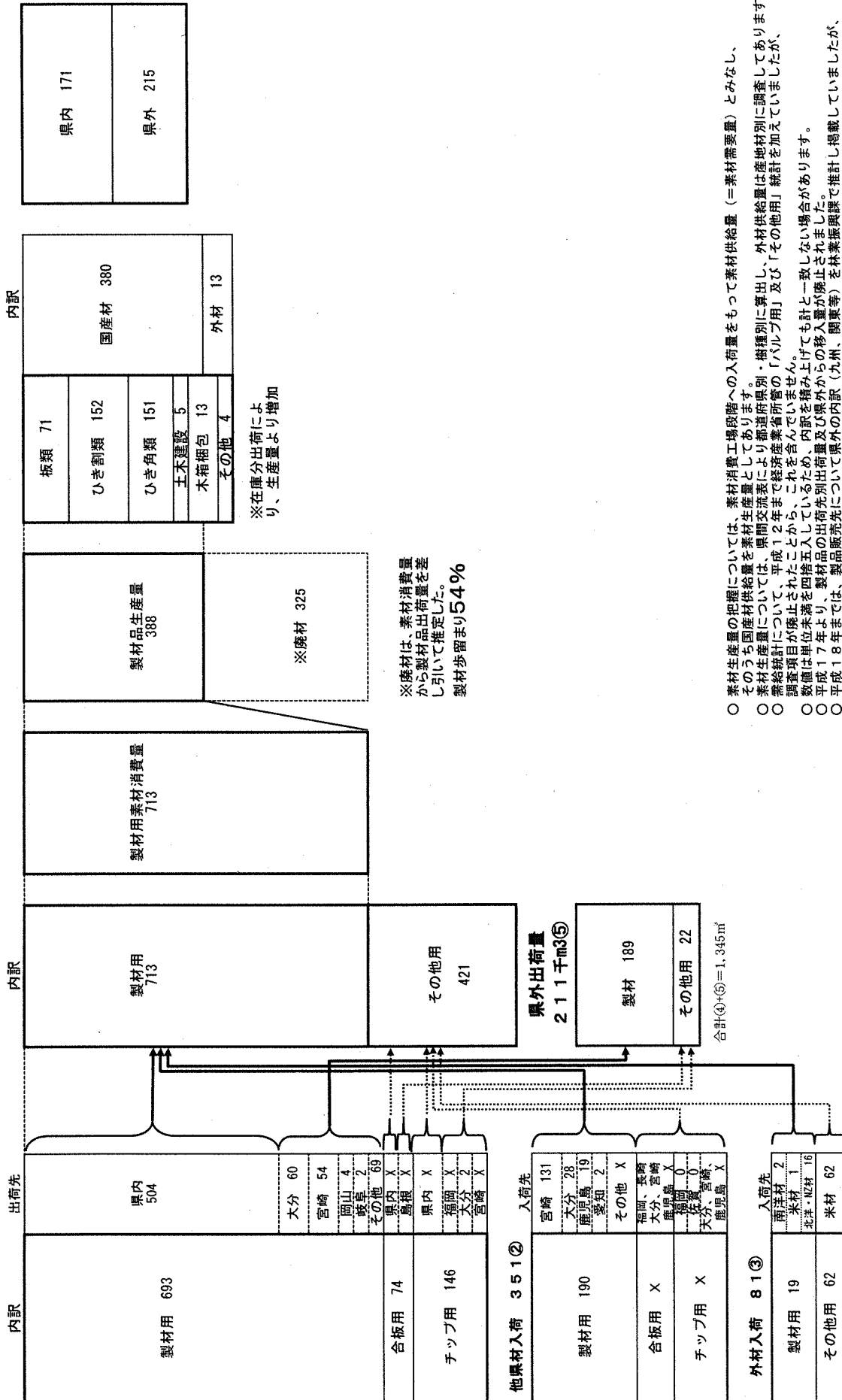

○ 素材生産量の把握については、素材消費工場段階への入荷量をもって素材供給量（＝素材需要量）とみなし、そのうち国産材供給量を素材生産量としてあります。  
○ 素材生産量については、平成12年まで経済産業省所管の「パルプ用」及び「その他用」統計を加えていましたが、調査項目が廃止されたことから、これを含んでいません。  
○ 数値は単位未満を四捨五入しているため、内訳を積み上げても計と一致しない場合があります。  
○ 平成17年より、製材品の出荷先別出荷量及び県外からの移入量が廃止されました。  
○ 平成18年より、製材品販売先について県外の内訳（九州、関東等）を林業振興課で推計し掲載していましたが、平成19年以降は推計に活用していたデータの入手が困難なため掲載していません。  
○ Xは非公表。

資料：農林水産省統計部「木材需給報告書」

# 1 素材（丸太）部門

ア 素材需要量の年次推移（熊本県） 用途別（製材、合板、チップ用）

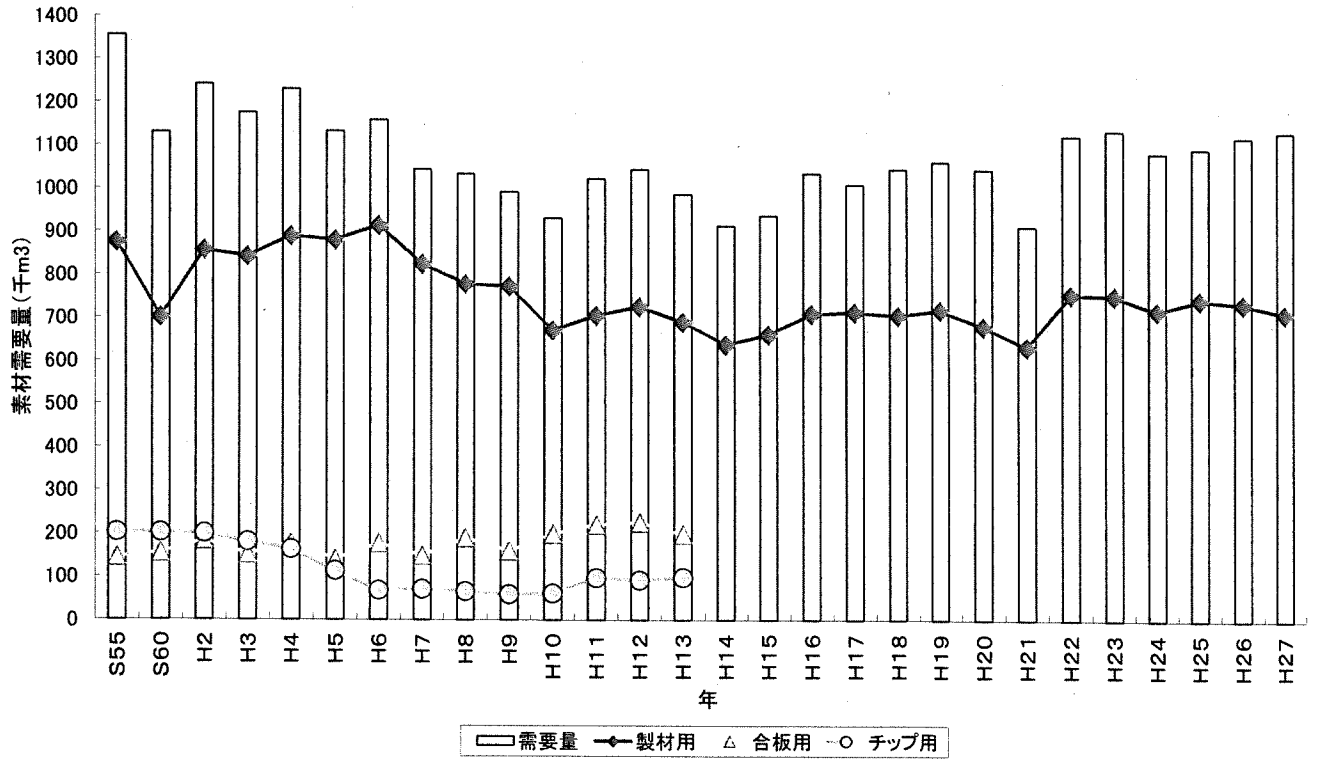

注) 平成14年から、合板用、チップ用の需要量は非公表。

【資料】農林水産省「木材統計」

イ 素材供給量の年次推移（熊本県） 入荷別（自県、他県、外材）

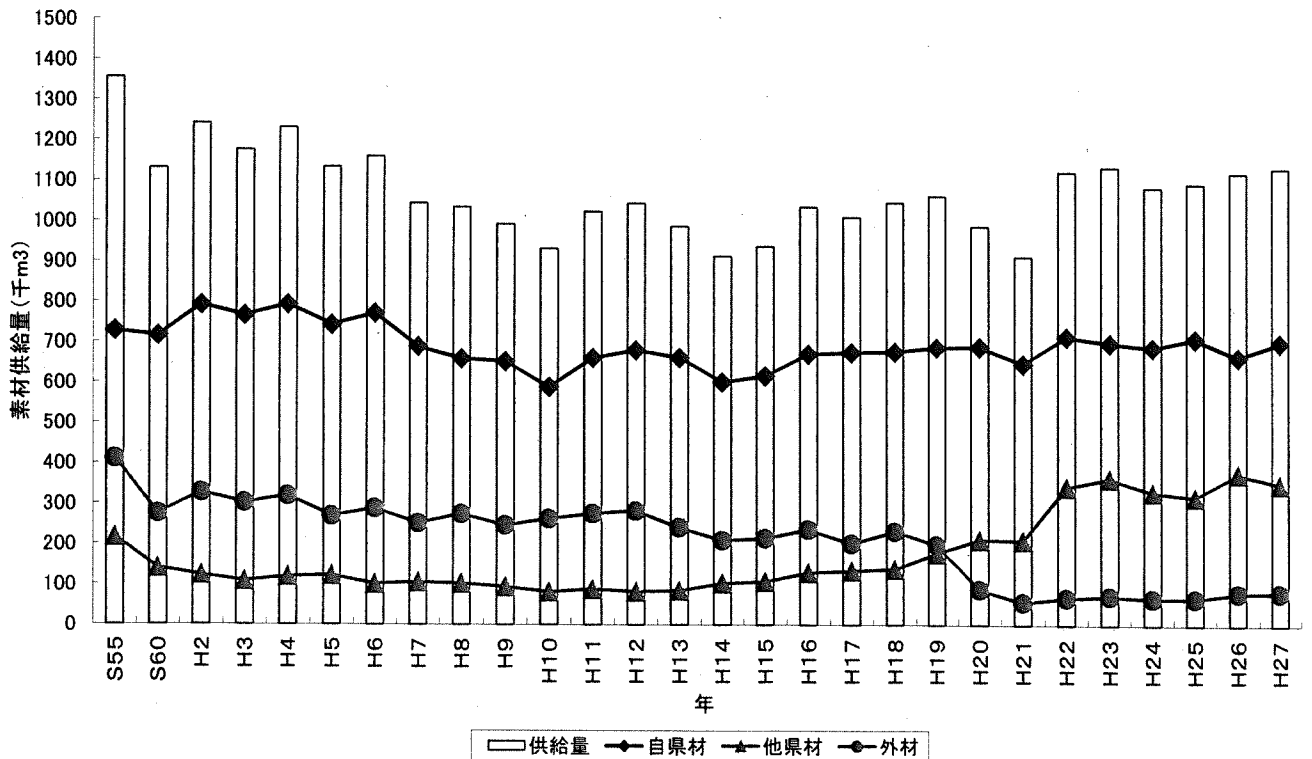

【資料】農林水産省「木材統計」

ウ 素材生産量の年次推移（熊本県） 針葉樹・広葉樹別

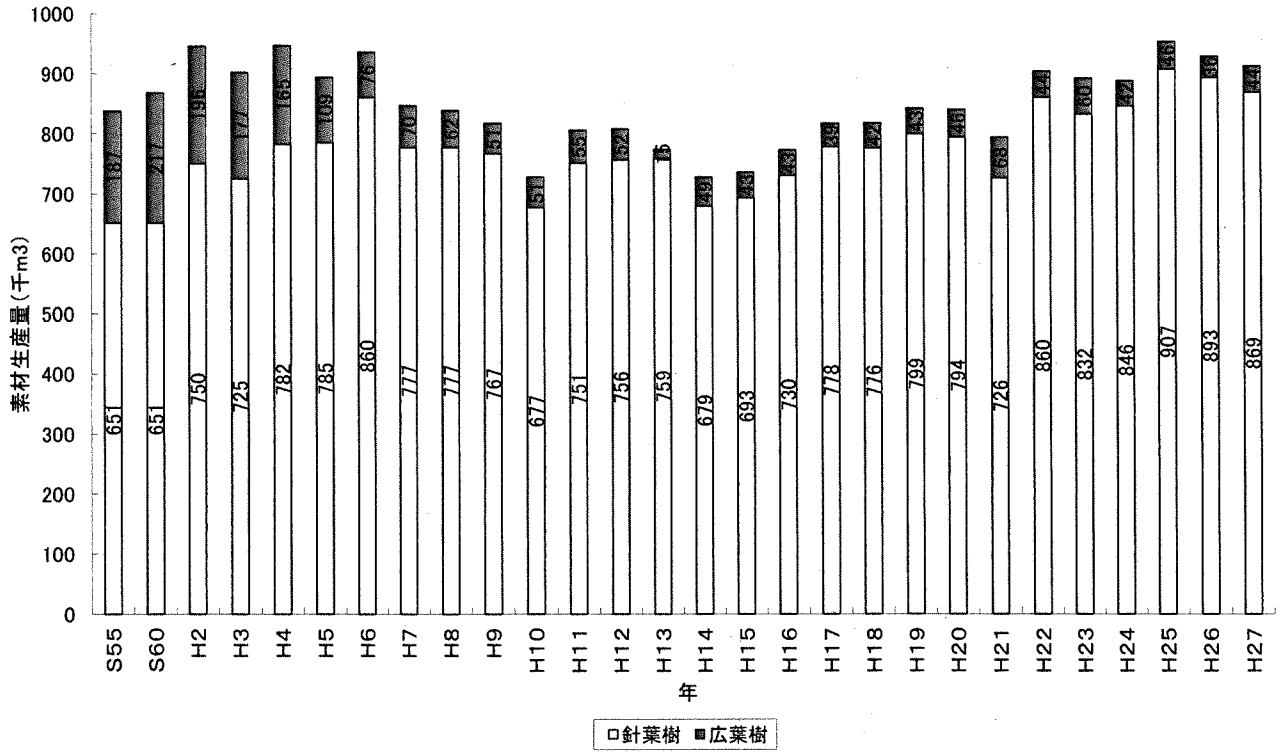

【資料】農林水産省「木材統計」

エ 素材生産量の年次推移（熊本県） 針葉樹内訳

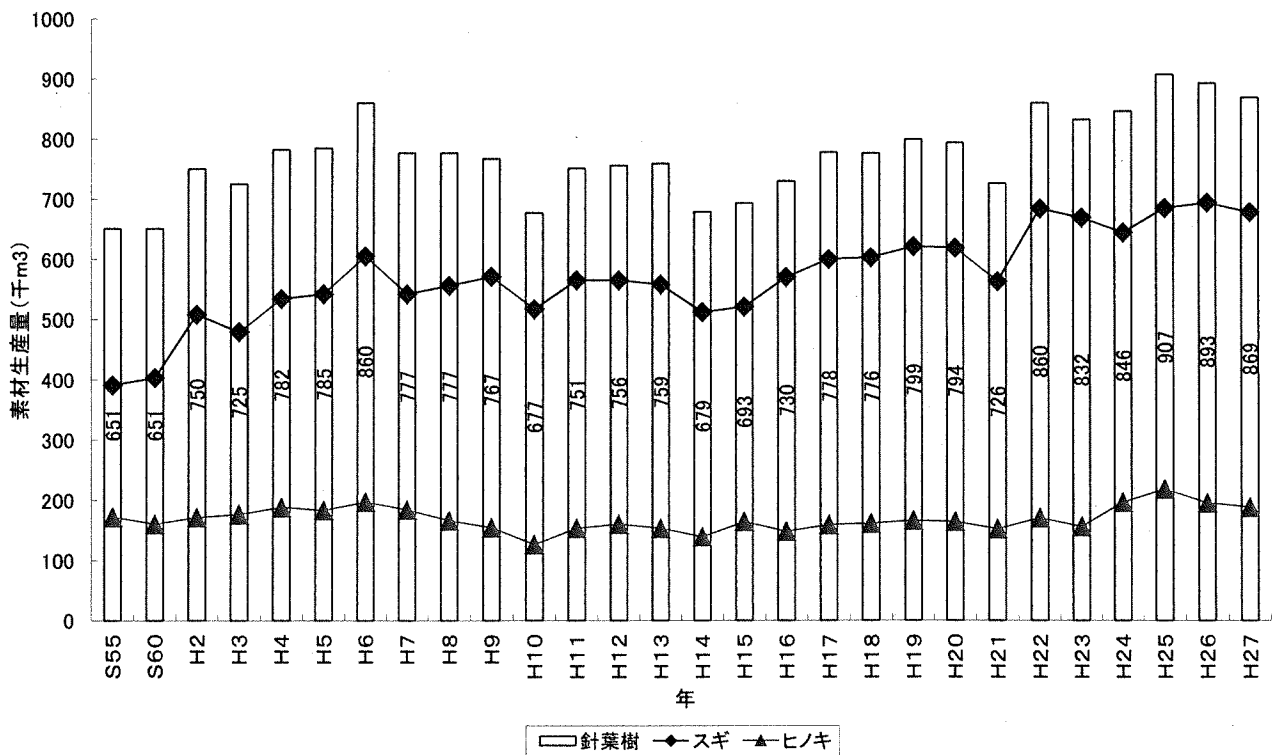

【資料】農林水産省「木材統計」

## 2 製材部門

ア 用途別製材品出荷量の年次推移（熊本県）

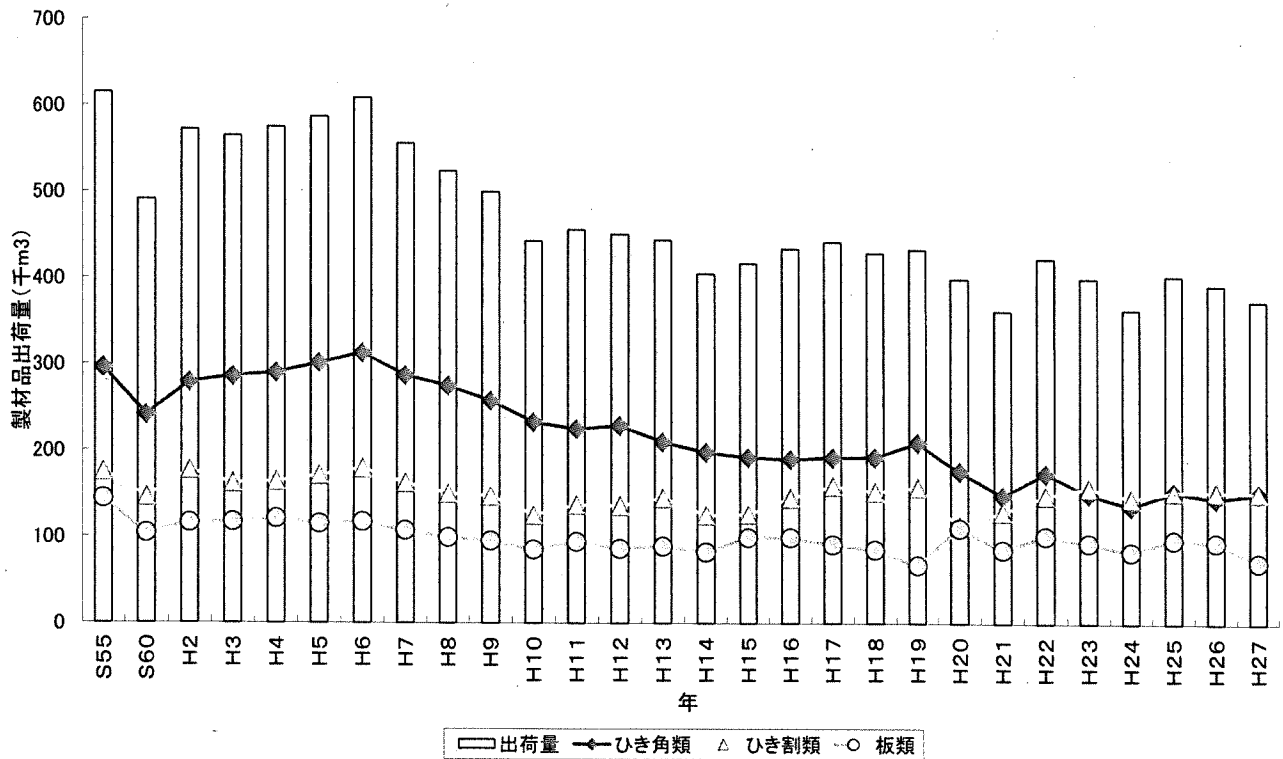

【資料】農林水産省「木材統計」

イ 出荷先別製材品販売量の推移（熊本県）

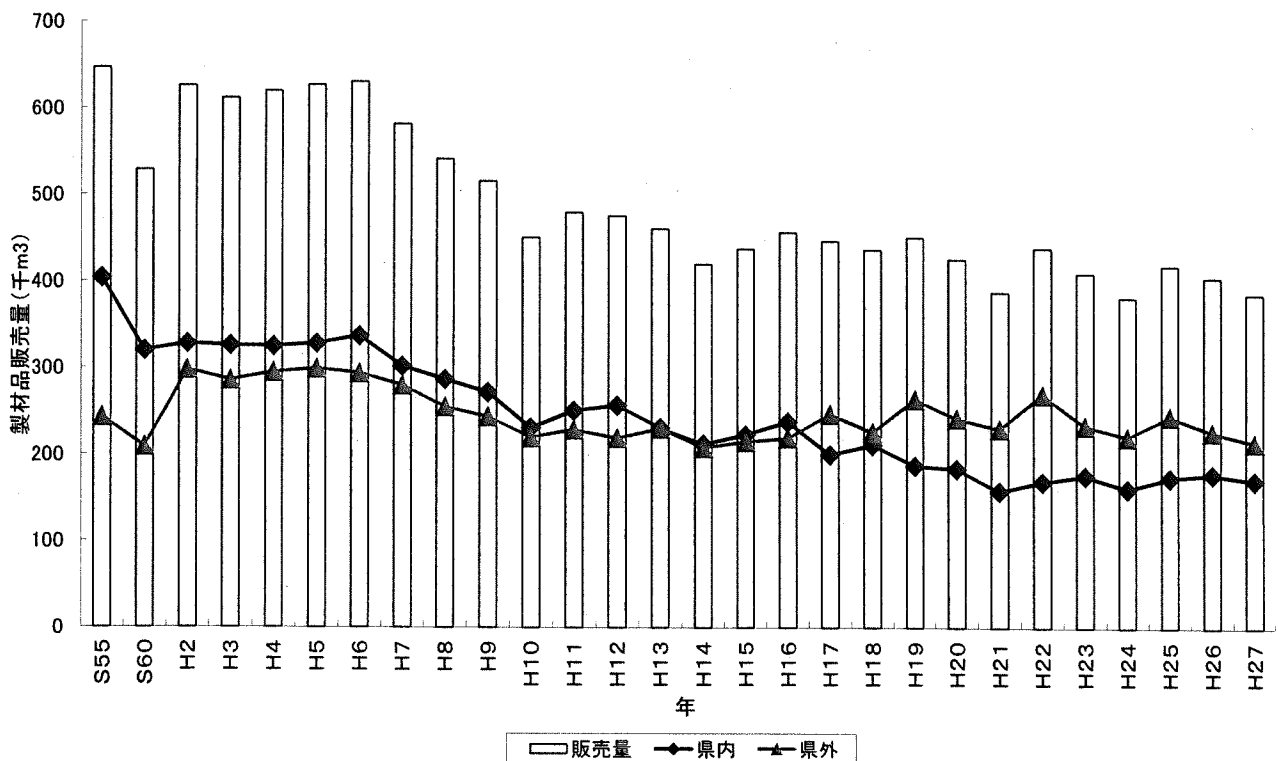

【資料】農林水産省「木材需給報告書」

### 3 木材価格

ア 素材価格の年推移（熊本、全国）

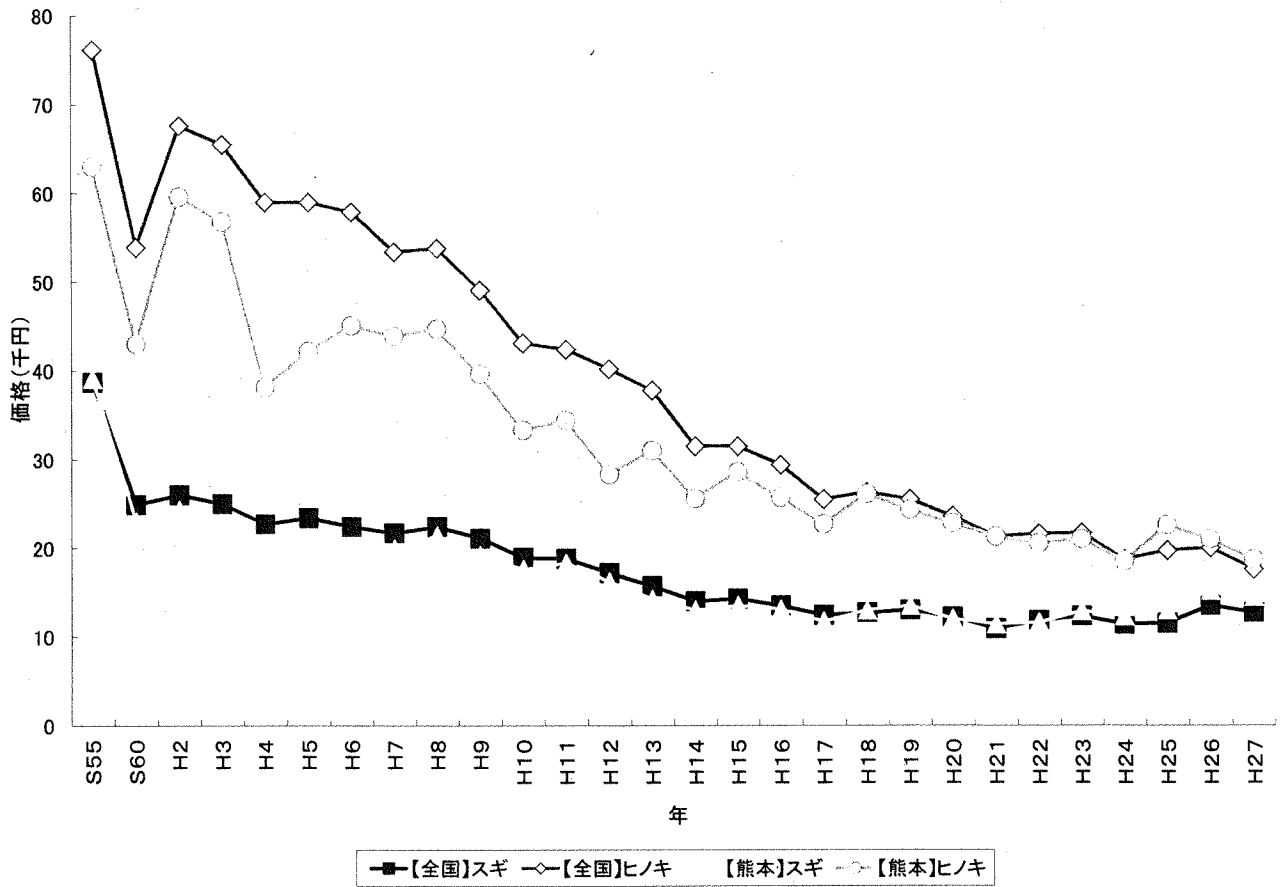

イ 素材価格の月推移（熊本、全国）

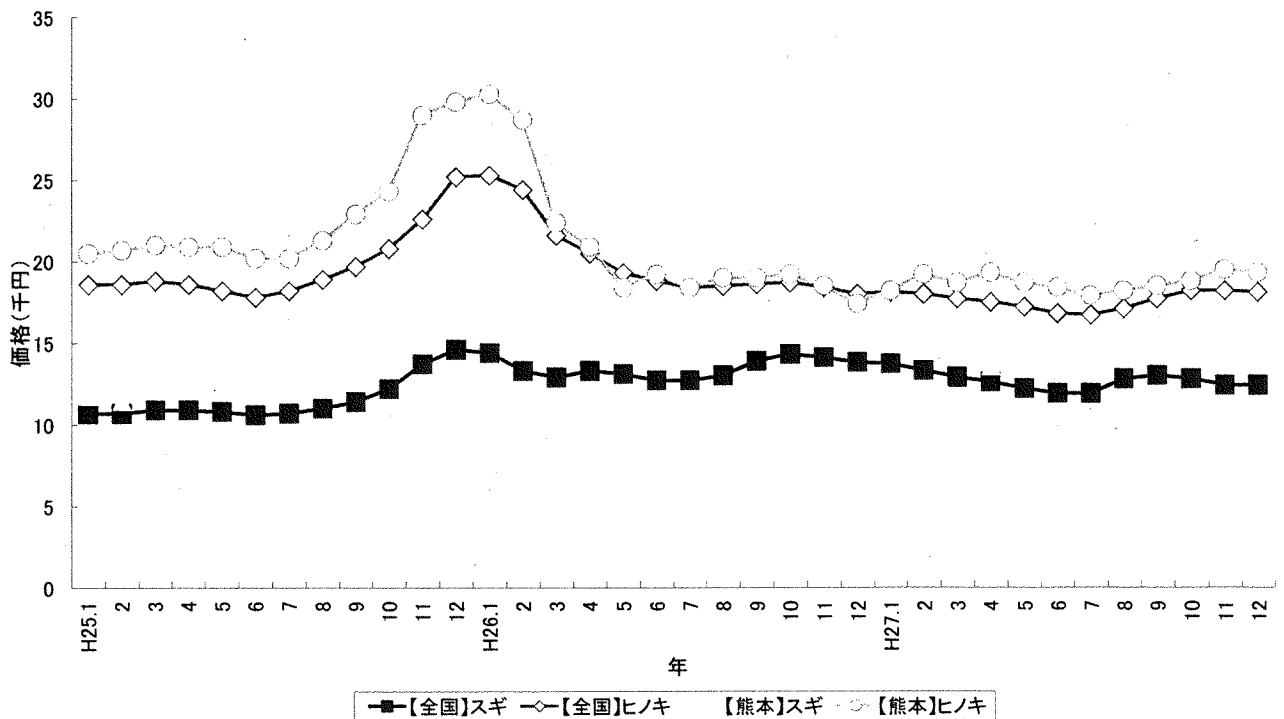

注) この価格は、製材工場における工場着購入価格であり、市場手数料や輸送費等を含んでいるため、市場取引価格とは異なる。  
【資料】農林水産省「木材価格」



ウ 製材品卸売価格の年推移（福岡、全国）

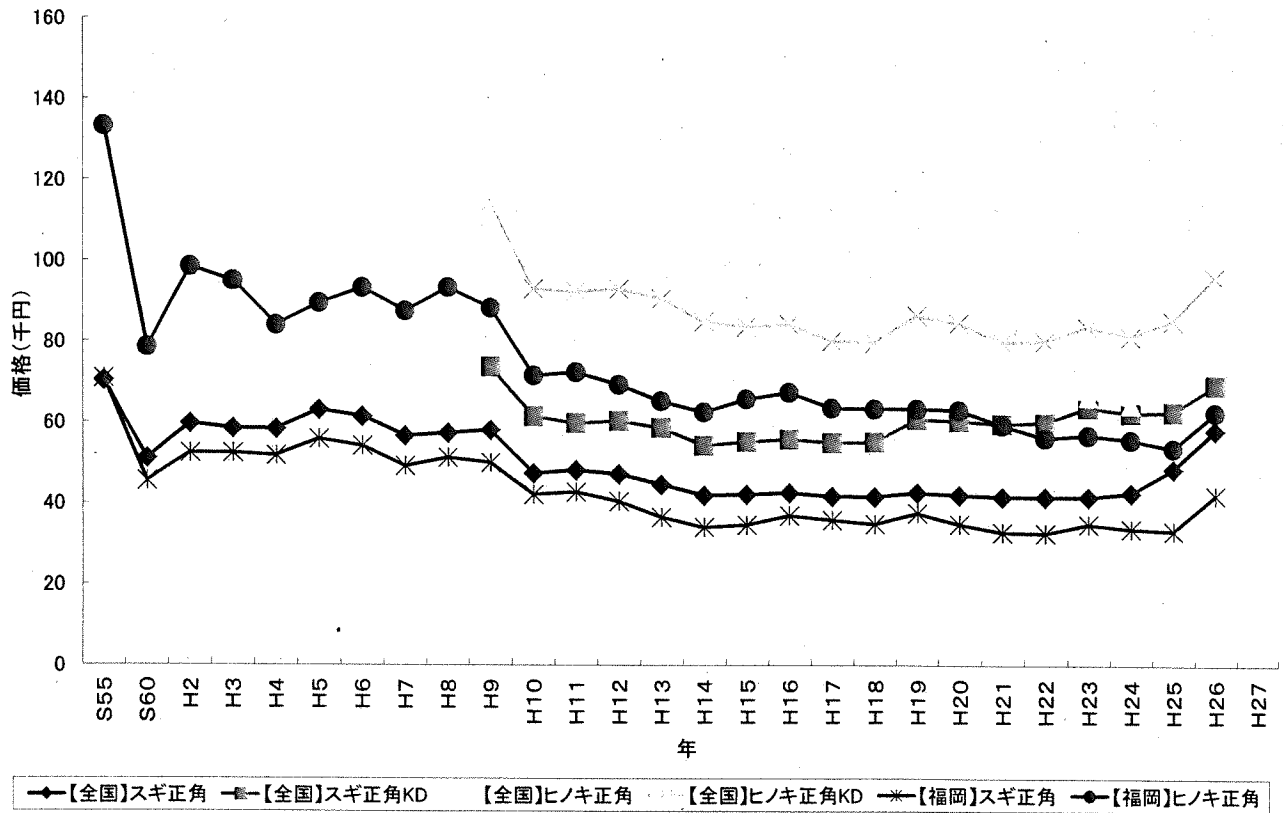

エ 製材品卸売価格の月推移（福岡、全国）

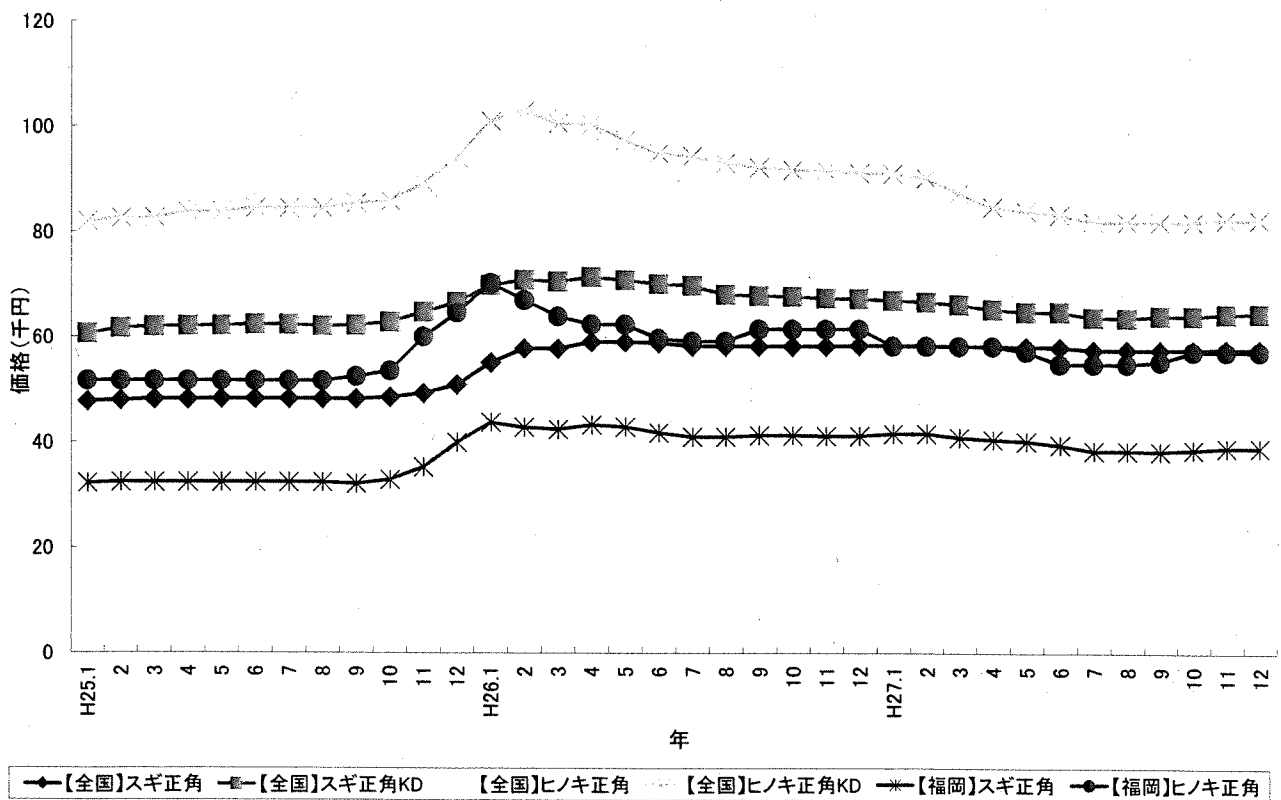

注) この価格は、福岡県内の木材市売市場、木材センター及び木材卸売業者における小売業者への店頭渡し平均販売価格である。  
【資料】農林水産省「木材価格」

# 4 住宅着工戸数

ア 新設住宅着工戸数・木造率推移（熊本県）

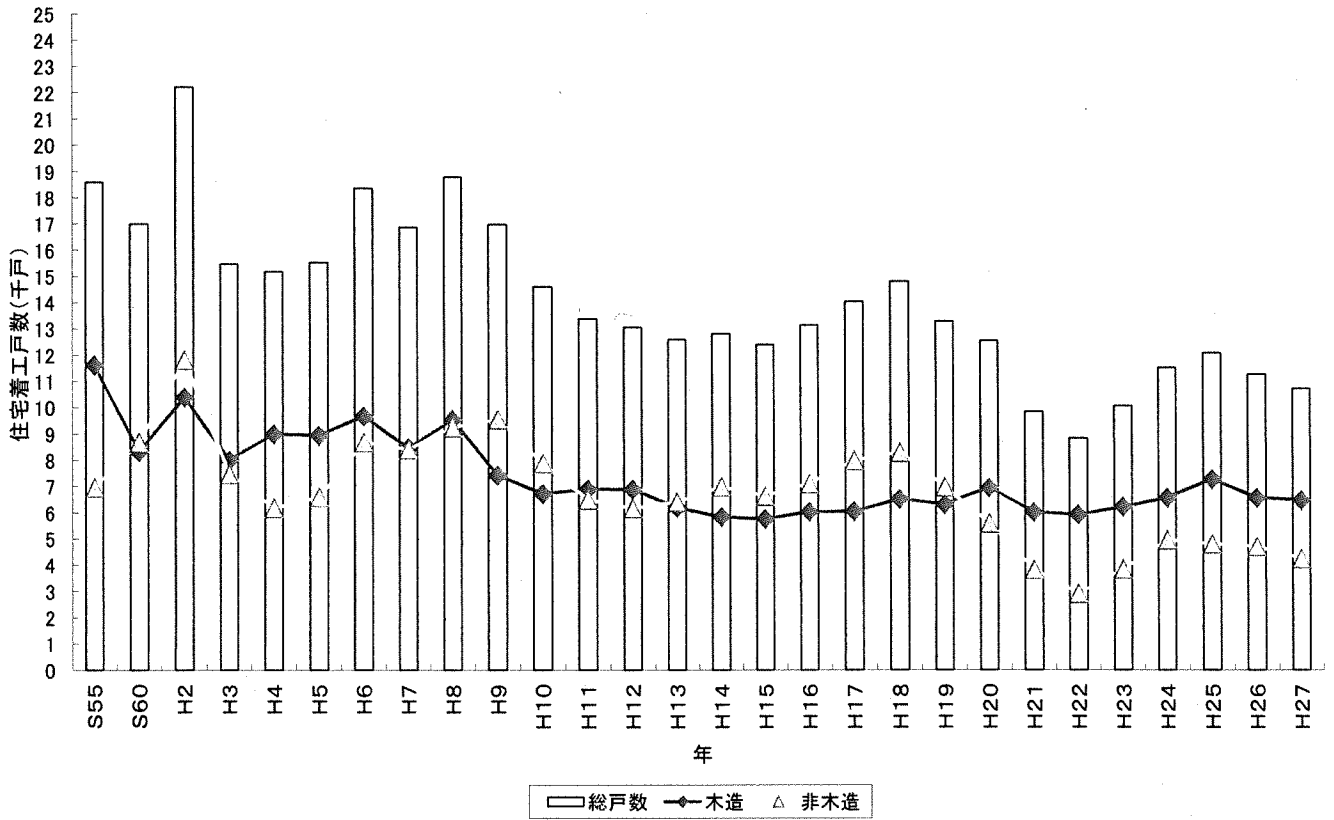

【資料】政府統計「住宅着工統計」

イ 木造住宅着工戸数内訳（熊本県）

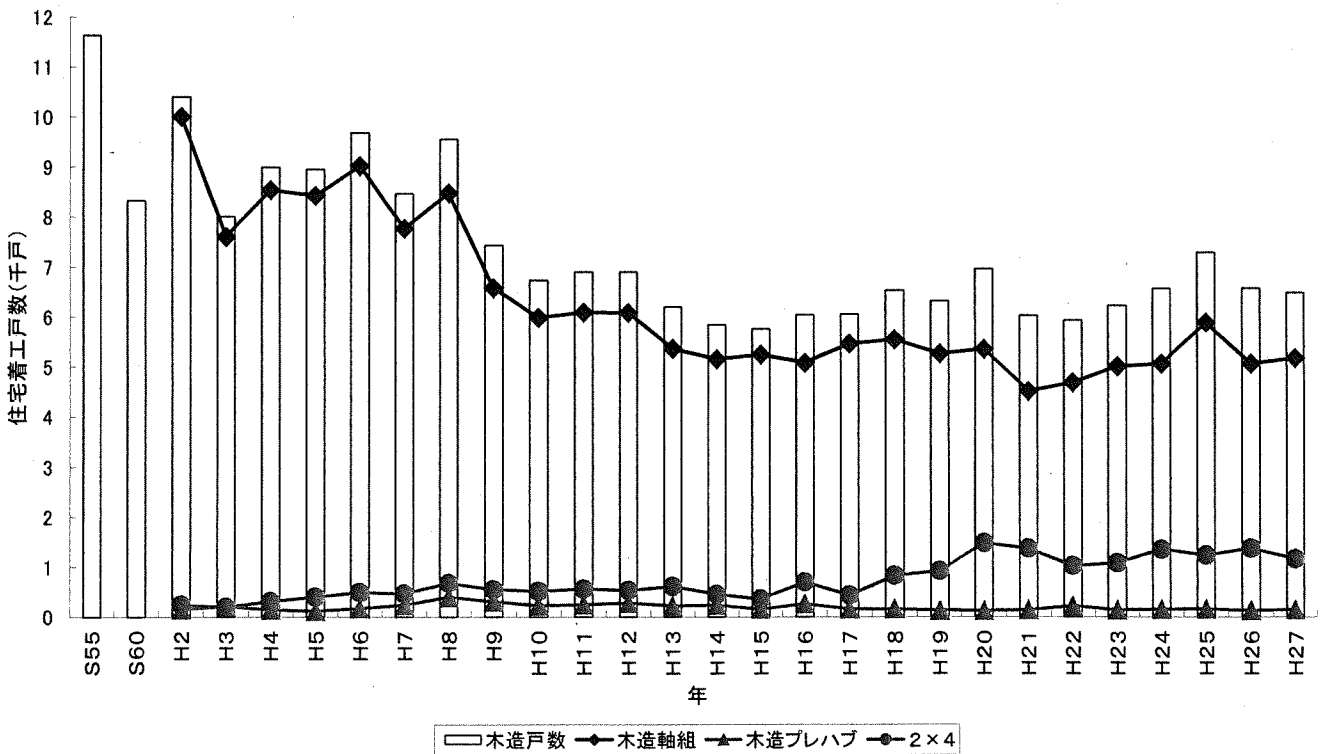

【資料】政府統計「住宅着工統計」

工法別数値については林業振興課で集計



## 7-2 木材価格の推移

### (1) 素材価格の推移

単位：円/m<sup>3</sup>

年・月	全 国			熊 本		
	ス ギ	ヒ ノ キ	米 ツ ガ	ス ギ	ヒ ノ キ	米 ツ ガ
	中丸太 14~22cm 3.65~4m	中丸太 14~22cm 3.65~4m	30cm上 6m上	中丸太 14~22cm 3.65~4m	中丸太 14~22cm 3.65~4m	30cm上 6m上
H13	15,700	37,800	21,900	14,200	31,000	23,100
14	14,000	31,500	21,700	13,000	25,600	25,600
15	14,300	31,500	21,400	13,500	28,600	26,300
16	13,500	29,400	22,600	13,100	25,700	27,800
17	12,400	25,500	23,500	11,700	22,700	28,000
18	12,700	26,300	24,200	13,000	26,100	28,000
19	13,000	25,500	26,500	13,500	24,300	—
20	12,200	23,600	27,300	12,000	22,800	—
21	10,900	21,300	23,500	11,400	21,300	—
22	11,800	21,600	24,200	11,600	20,500	—
23	12,300	21,700	24,400	12,900	21,000	—
24	11,400	18,700	24,000	12,300	18,500	—
25	11,500	19,700	23,000	13,000	22,600	—
26	13,500	20,000	25,000	15,200	21,000	—
27	12,700	17,600	24,800	14,500	18,700	—
25. 1	10,700	18,600	20,500	11,800	20,500	—
2	10,700	18,600	21,400	11,500	20,700	—
3	10,900	18,800	21,700	12,200	21,000	—
4	10,900	18,600	21,200	12,300	20,900	—
5	10,800	18,200	23,600	12,200	20,900	—
6	10,600	17,800	23,900	12,100	20,200	—
7	10,700	18,200	24,100	12,200	20,200	—
8	11,000	18,900	24,500	12,600	21,300	—
9	11,400	19,700	24,000	12,900	22,900	—
10	12,200	20,800	24,000	14,800	24,300	—
11	13,700	22,600	23,500	15,700	29,000	—
12	14,600	25,200	23,900	16,200	29,800	—
26. 1	14,400	25,300	25,600	15,600	30,300	—
2	13,300	24,400	25,700	15,000	28,700	—
3	12,900	21,600	25,900	14,700	22,400	—
4	13,300	20,500	25,100	14,700	20,900	—
5	13,100	19,300	24,800	14,600	18,400	—
6	12,700	18,800	25,100	14,300	19,200	—
7	12,700	18,400	24,800	14,600	18,400	—
8	13,000	18,500	24,600	14,900	19,000	—
9	13,900	18,600	24,900	15,100	19,000	—
10	14,300	18,700	23,900	17,000	19,200	—
11	14,100	18,400	24,700	16,200	18,500	—
12	13,800	18,000	24,800	15,700	17,400	—
27. 1	13,700	18,100	25,100	15,700	18,200	—
2	13,300	18,000	24,800	15,500	19,200	—
3	12,900	17,700	24,800	15,000	18,700	—
4	12,600	17,500	25,000	13,600	19,300	—
5	12,200	17,200	24,500	13,600	18,700	—
6	11,900	16,800	24,600	13,500	18,400	—
7	11,900	16,700	24,800	13,500	17,900	—
8	12,800	17,100	25,000	14,900	18,200	—
9	13,000	17,700	25,100	15,300	18,500	—
10	12,800	18,200	25,000	15,100	18,800	—
11	12,400	18,200	24,700	14,600	19,500	—
12	12,400	18,100	24,700	14,200	19,300	—

資料：農林水産省統計部「木材価格」

注) 素材価格は製材工場における工場着購入価格。

## (2) 製品卸売価格の推移

単位：円/m<sup>3</sup>

年・月	全 国					福 岡	
	スギ正角	スギ正角 乾燥	ヒノキ正角	ヒノキ正角 乾燥	米ツガ正角	スギ正角	ヒノキ正角
	10.5cm, 3m	10.5cm, 3m	10.5cm, 3m	10.5cm, 3m	10.5cm, 3m	10.5cm, 3m	10.5cm, 3m
H13	44,700	58,700	73,000	90,700	49,000	36,600	65,300
14	42,000	54,300	69,100	85,000	49,100	34,100	62,600
15	42,300	55,300	69,300	83,700	50,500	34,700	65,800
16	42,700	55,900	70,600	84,400	52,700	37,000	67,500
17	41,800	55,000	67,200	80,300	51,200	35,900	63,600
18	41,700	55,200	67,300	79,800	52,900	34,900	63,400
19	42,700	60,800	69,700	86,500	64,300	37,600	63,400
20	42,100	60,400	68,000	84,700	68,000	34,900	63,100
21	41,700	59,700	66,300	79,900	66,800	32,900	59,400
22	41,600	60,100	64,900	80,200	66,100	32,700	56,200
23	41,600	63,800	66,600	83,700	66,300	34,900	56,900
24	42,700	62,400	64,600	81,400	66,300	33,800	55,800
25	48,600	62,700	73,000	85,300	70,900	33,300	53,700
26	58,200	69,400	82,600	96,100	74,100	42,100	62,600
27	58,100	65,100	78,600	84,600	75,300	39,800	57,000
25.1	47,800	60,600	71,900	81,900	66,800	32,200	51,700
2	48,000	61,700	72,100	82,600	67,600	32,400	51,700
3	48,200	62,000	72,300	82,700	67,600	32,400	51,700
4	48,200	62,100	71,700	83,700	70,800	32,400	51,700
5	48,300	62,200	71,700	83,900	72,100	32,400	51,700
6	48,300	62,400	71,900	84,600	72,100	32,400	51,700
7	48,300	62,400	71,700	84,500	72,100	32,400	51,700
8	48,300	62,100	71,800	84,500	72,100	32,400	51,700
9	48,300	62,300	72,100	85,500	72,100	32,100	52,500
10	48,600	62,900	72,600	85,900	72,100	32,900	53,600
11	49,400	64,800	76,200	89,300	72,400	35,300	60,100
12	51,000	66,700	80,300	94,100	72,400	40,000	64,700
26.1	55,200	69,900	84,800	101,100	72,900	43,800	70,300
2	57,900	70,900	86,400	103,100	72,800	42,900	67,100
3	57,900	70,600	84,400	100,700	72,800	42,500	64,000
4	59,200	71,500	85,400	100,600	74,900	43,400	62,500
5	59,200	70,900	84,000	97,600	74,900	43,000	62,500
6	59,000	70,200	82,700	95,100	74,700	41,900	59,800
7	58,400	69,900	80,500	94,500	74,200	41,100	59,300
8	58,400	68,200	80,500	93,200	74,200	41,100	59,300
9	58,400	68,000	80,700	92,400	74,200	41,400	61,600
10	58,400	67,800	80,700	91,900	74,200	41,400	61,600
11	58,400	67,500	80,700	91,800	74,900	41,300	61,600
12	58,500	67,400	80,700	91,300	74,900	41,300	61,600
27.1	58,500	67,100	80,400	91,200	74,300	41,700	58,400
2	58,500	66,800	80,300	90,400	75,400	41,700	58,400
3	58,400	66,300	79,400	87,500	74,800	41,000	58,400
4	58,400	65,400	78,800	84,900	75,400	40,600	58,400
5	58,300	64,900	78,400	84,100	75,400	40,300	57,400
6	58,200	64,900	78,100	83,400	75,400	39,600	55,000
7	57,700	63,900	77,800	82,200	75,400	38,500	55,000
8	57,700	63,800	77,800	82,100	75,400	38,500	55,000
9	57,700	64,200	77,800	82,100	75,400	38,400	55,500
10	57,800	64,200	78,300	82,100	75,400	38,700	57,400
11	57,900	64,600	78,300	82,500	75,400	39,100	57,400
12	57,900	64,700	78,300	82,500	75,400	39,100	57,400

資料：農林水産省統計部「木材価格」

注) 製品卸売価格は、木材市売市場、木材センター及び木材問屋における小売業者への店頭渡し販売価格。

### 7-3 素材の状況等

#### (1) 主要樹種別素材生産量

(熊本県)

単位：1,000m<sup>3</sup>

年次	計	針葉樹					広葉樹
		小計	スギ	ヒノキ	アカマツ・クロマツ	その他	
実数							
13	774	759	558	153	9	39	15
14	728	679	512	139	21	7	49
15	736	693	521	164	4	4	43
16	773	730	570	148	7	5	43
17	817	778	600	159	13	6	39
18	818	776	603	161	6	6	42
19	842	799	621	166	6	6	43
20	840	794	619	164	6	5	46
21	794	726	563	152	9	2	68
22	904	860	684	170	4	2	44
23	892	832	669	156	6	1	60
24	888	846	644	196	5	1	42
25	953	907	685	218	3	1	46
26	929	893	694	195	3	1	36
27	913	869	678	188	3	0	44
構成比							
13	100.0	98.1	72.1	19.8	1.2	5.0	1.9
14	100.0	93.3	70.3	19.1	2.9	1.0	6.7
15	100.0	94.2	70.8	22.3	0.5	0.5	5.8
16	100.0	94.4	73.7	19.1	0.9	0.6	5.6
17	100.0	95.2	73.4	19.5	1.6	0.7	4.8
18	100.0	94.9	73.7	19.7	0.7	0.7	5.1
19	100.0	94.9	73.8	19.7	0.7	0.7	5.1
20	100.0	94.5	73.7	19.5	0.7	0.6	5.5
21	100.0	91.4	70.9	19.1	1.1	0.3	8.6
22	100.0	95.1	75.7	18.8	0.4	0.2	4.9
23	100.0	93.3	75.0	17.5	0.7	0.1	6.7
24	100.0	95.3	72.5	22.1	0.6	0.1	4.7
25	100.0	95.2	71.9	22.9	0.3	0.1	4.8
26	100.0	96.1	74.7	21.0	0.3	0.1	3.9
27	100.0	95.2	74.3	20.6	0.3	0.0	4.8

(全国)

単位：1,000m<sup>3</sup>

年次	計	針葉樹					広葉樹
		小計	スギ	ヒノキ	アカマツ・クロマツ	その他	
実数							
13	15,774	12,846	7,203	2,133	925	2,585	2,928
14	15,092	12,420	6,860	2,080	889	2,591	2,672
15	15,171	12,605	6,989	2,027	864	2,725	2,566
16	15,615	13,167	7,491	2,004	816	2,856	2,448
17	16,166	13,695	7,756	2,014	783	3,142	2,471
18	16,609	14,017	8,059	1,991	811	3,156	2,592
19	17,650	15,162	8,848	1,986	794	3,534	2,488
20	17,709	14,975	8,755	1,886	815	3,519	2,734
21	16,619	13,976	8,263	1,957	704	3,052	2,643
22	17,193	14,789	9,049	2,029	689	3,022	2,404
23	18,290	15,986	9,649	2,169	580	3,588	2,304
24	18,479	16,062	9,956	2,165	661	3,280	2,417
25	19,646	17,246	10,902	2,300	624	3,420	2,400
26	19,913	17,741	11,193	2,395	674	3,479	2,172
27	20,049	17,813	11,226	2,364	779	3,444	2,236
構成比							
13	100.0	81.4	45.7	13.5	5.9	16.4	18.6
14	100.0	82.3	45.5	13.8	5.9	17.2	17.7
15	100.0	83.1	46.1	13.4	5.7	18.0	16.9
16	100.0	84.3	48.0	12.8	5.2	18.3	15.7
17	100.0	84.7	48.0	12.5	4.8	19.4	15.3
18	100.0	84.4	48.5	12.0	4.9	19.0	15.6
19	100.0	85.9	50.1	11.3	4.5	20.0	14.1
20	100.0	84.6	49.4	10.6	4.6	19.9	15.4
21	100.0	84.1	49.7	11.8	4.2	18.4	15.9
22	100.0	86.0	52.6	11.8	4.0	17.6	14.0
23	100.0	87.4	52.8	11.9	3.2	19.6	12.6
24	100.0	86.9	53.9	11.7	3.6	17.7	13.1
25	100.0	87.8	55.5	11.7	3.2	17.4	12.2
26	100.0	89.1	56.2	12.0	3.4	17.5	10.9
27	100.0	88.8	56.0	11.8	3.9	17.2	11.2

資料：農林水産省統計部「木材統計」

注) 平成12年まで経済産業省生産動態調査で把握していた「パルプ用」及び「その他用」の項目が廃止されたことに伴い、13年以降の統計にはこれを含みません。(12年までの生産量には「パルプ用」は含むが「その他用」は含みません。)

## (2) 需要部門別素材生産量

(熊本県)

単位：1,000m<sup>3</sup>

年次	計	需要部門別素材生産量					素材出荷先	
		製材用	合板用	チップ用	パルプ用	その他	県内	県外
実数								
13	774	685	x	89	...	...	662	112
14	728	647	5	76	...	...	602	126
15	736	656	9	71	...	...	617	119
16	773	685	20	68	...	...	671	102
17	817	729	27	61	...	...	675	142
18	818	717	36	65	...	...	677	141
19	842	725	35	82	...	...	688	154
20	840	683	51	106	...	...	689	151
21	794	628	56	110	...	...	648	146
22	904	704	80	120	...	...	715	189
23	892	696	68	128	...	...	700	192
24	888	704	66	118	...	...	689	199
25	953	752	77	124	...	...	711	242
26	929	754	76	99	...	...	666	263
27	913	693	74	146	...	...	702	211
構成比								
13	100.0	88.5	x	11.5	...	...	85.5	14.5
14	100.0	88.9	0.7	10.4	...	...	82.7	17.3
15	100.0	89.1	1.2	9.6	...	...	83.8	16.2
16	100.0	88.6	2.6	8.8	...	...	86.8	13.2
17	100.0	89.2	3.3	7.5	...	...	82.6	17.4
18	100.0	87.7	4.4	7.9	...	...	82.8	17.2
19	100.0	86.1	4.2	9.7	...	...	81.7	18.3
20	100.0	81.3	6.1	12.6	...	...	82.0	18.0
21	100.0	79.1	7.1	13.9	...	...	81.6	18.4
22	100.0	77.9	8.8	13.3	...	...	79.1	20.9
23	100.0	78.0	7.6	14.3	...	...	78.5	21.5
24	100.0	79.3	7.4	13.3	...	...	77.6	22.4
25	100.0	78.9	8.1	13.0	...	...	74.6	25.4
26	100.0	81.2	8.0	10.7	...	...	71.7	28.3
27	100.0	75.9	7.8	16.0	...	...	76.9	23.1

(全国)

単位：1,000m<sup>3</sup>

年次	計	需要部門別素材生産量					素材出荷先	
		製材用	合板用	チップ用	パルプ用	その他	自都道府県	他都道府県
実数								
13	15,774	11,766	182	3,826	...	...	13,547	2,227
14	15,092	11,142	279	3,671	...	...	12,934	2,158
15	15,171	11,214	360	3,597	...	...	12,957	2,214
16	15,615	11,469	546	3,600	...	...	13,356	2,259
17	16,166	11,571	863	3,732	...	...	13,731	2,435
18	16,609	11,645	1,144	3,820	...	...	13,960	2,649
19	17,650	11,981	1,632	4,037	...	...	14,695	2,955
20	17,709	11,110	2,137	4,462	...	...	14,388	3,321
21	16,619	10,243	1,979	4,397	...	...	13,460	3,159
22	17,193	10,582	2,490	4,121	...	...	13,697	3,496
23	18,290	11,492	2,524	4,274	...	...	14,425	3,865
24	18,479	11,321	2,602	4,556	...	...	14,451	4,028
25	19,646	12,058	3,016	4,572	...	...	15,222	4,424
26	19,913	12,211	3,191	4,511	...	...	15,352	4,561
27	20,049	12,004	3,356	4,689	...	...	15,507	4,536
構成比								
13	100.0	74.6	1.2	24.3	...	...	85.9	14.1
14	100.0	73.8	1.8	24.3	...	...	85.7	14.3
15	100.0	73.9	2.4	23.7	...	...	85.4	14.6
16	100.0	73.4	3.5	23.1	...	...	85.5	14.5
17	100.0	71.6	5.3	23.1	...	...	84.9	15.1
18	100.0	70.1	6.9	23.0	...	...	84.1	15.9
19	100.0	67.9	9.2	22.9	...	...	83.3	16.7
20	100.0	62.7	12.1	25.2	...	...	81.2	18.8
21	100.0	61.6	11.9	26.5	...	...	81.0	19.0
22	100.0	61.5	14.5	24.0	...	...	79.7	20.3
23	100.0	62.8	13.8	23.4	...	...	78.9	21.1
24	100.0	61.3	14.1	24.7	...	...	78.2	21.8
25	100.0	61.4	15.4	23.3	...	...	77.5	22.5
26	100.0	61.3	16.0	22.7	...	...	77.1	22.9
27	100.0	59.9	16.7	23.4	...	...	77.4	22.6

資料：農林水産省統計部「木材統計」

注) 経済産業省生産動態調査で把握していた「パルプ用」及び「その他用」の項目が廃止されたことに伴い、平成13年調査よりこれを含んでいません。また、元～12年値については、12年までとりまとめてきた「パルプ用」及び「その他用」を除いて算出してあります。

## (3) 市町村別・所有形態（国有・公有）別素材生産量

単位：県計千m<sup>3</sup>、その他m<sup>3</sup>

区分 市町村	国有林			公有林		
	針葉樹	広葉樹	計	針葉樹	広葉樹	計
平成21年	50	1	51	43	1	44
平成22年	71	1	72	56	1	57
平成23年	60	2	62	47	0	47
平成24年	89	2	90	98	0	99
平成25年	102	4	105	92	1	94
平成26年	112	6	118	94	2	95
平成27年	93	4	97	47	1	48
熊本市	619	15	634	-	-	-
熊本管内計	619	15	634	-	-	-
宇土市	831	-	831	-	-	-
宇城市	-	-	-	-	-	-
美里町	-	0	0	328	-	328
宇城管内計	831	0	831	328	-	328
荒尾市	-	-	-	-	-	-
玉名市	1,262	-	-	-	-	-
玉東町	-	-	-	-	-	-
南関町	-	-	-	-	-	-
長洲町	-	-	-	-	-	-
和水町	-	-	-	-	-	-
玉名管内計	1,262	-	-	-	-	-
山鹿市	1,868	17	1,885	1,008	-	1,008
鹿本管内計	1,868	17	1,885	1,008	-	1,008
菊池市	3,913	21	3,935	4,654	-	4,654
合志市	-	-	-	359	-	359
大津町	-	-	-	-	-	-
菊陽町	-	-	-	-	-	-
菊池管内計	3,913	21	3,935	5,013	-	5,013
阿蘇市	1,021	-	1,021	4,287	-	4,287
南小国町	-	-	-	380	-	380
小国町	-	-	-	346	-	346
産山村	-	-	-	-	-	-
高森町	5,632	119	5,751	-	-	-
西原村	1,267	214	1,480	-	-	-
南阿蘇村	-	-	-	-	-	-
阿蘇管内計	7,921	332	8,253	5,014	-	5,014
御船町	8,197	-	8,197	-	-	-
嘉島町	-	-	-	-	-	-
益城町	904	-	904	92	-	92
甲佐町	-	-	-	-	-	-
山都町	8,079	15	8,094	1,987	-	1,987
上益城管内計	17,180	15	17,195	2,079	-	2,079
八代市	12,800	147	12,947	756	-	756
氷川町	-	-	-	-	-	-
八代管内計	12,800	147	12,947	756	-	756



区分	国有林			公有林		
	針葉樹	広葉樹	計	針葉樹	広葉樹	計
市町村						
水俣市	3,596	-	3,596	403	-	403
芦北町	1,920	3,253	5,173	747	-	747
津奈木町	-	63	63	108	-	108
芦北管内計	5,516	3,316	8,832	1,258	-	1,258
人吉市	22,882	589	23,471	3,346	-	3,346
錦町	-	-	-	504	-	504
あさぎり町	879	-	879	7,417	-	7,417
多良木町	2,734	-	2,734	1,797	-	1,797
湯前町	1,213	27	1,240	788	5	793
水上村	4,265	191	4,456	6,482	57	6,539
相良村	-	148	148	1,241	-	1,241
五木村	2,431	34	2,465	5,768	-	5,768
山江村	-	-	-	16	-	16
球磨村	7,069	141	7,210	3,098	-	3,098
球磨管内計	41,473	1,130	42,603	30,456	62	30,518
上天草市	-	-	-	-	-	-
天草市	-	-	-	1,987	-	1,987
苓北町	-	-	-	-	-	-
天草管内計	-	-	-	1,987	-	1,987
全県合計	93,382	4,994	97,115	47,899	62	47,961

注1) 経済産業省生産動態調査で把握していた「パルプ用」及び「その他用」の項目が廃止されたことに伴い、平成13年調査よりこれを含んでいません。

注2) 平成18年までは私有林の市町村別内訳を林業振興課で推計し掲載していましたが、平成19年以降は推計に活用していたデータの入手が困難なため、掲載していません。

(4) 自県・他県・外材別、主要需要部門別素材入荷量  
(熊本県)

年次	総計										
	計	国産材		外材		南洋材 (ワツ材)	米材	北洋材	NZ材	その他	
		自県材	他県材	自県材	他県材						
実数											
13	987	746	662	84	241	96 (90)	7	90	37	11	
14	914	705	602	103	209	82 (2)	7	85	28	7	
15	938	724	617	107	214	57 (0)	5	109	43	0	
16	1,036	800	671	129	236	31 (1)	5	176	24	0	
17	1,010	809	675	134	201	10 (0)	7	154	30	0	
18	1,046	815	677	138	231	0 (0)	4	196	31	0	
19	1,063	865	688	177	198	1 (0)	11	161	25	0	
20	988	900	689	211	88	1 (0)	5	63	19	0	
21	913	857	648	209	56	0 (0)	6	34	16	0	
22	1,124	1,057	715	342	67	1 (0)	21	28	17	0	
23	1,136	1,064	700	364	72	1 (0)	49	4	18	0	
24	1,085	1,019	689	330	66	0 (0)	43	4	19	0	
25	1,095	1,029	711	318	66	X X	44	3	X	0	
26	1,122	1,042	666	376	80	X -	55	X	X	-	
27	1,134	1,053	702	351	81	2 -	63	X	X	-	
構成比											
13	100.0	75.6	67.1	8.5	24.4	9.7 (9.1)	0.7	9.1	3.7	1.1	
14	100.0	77.1	65.9	11.3	22.9	9.0 (0.2)	0.8	9.3	3.1	0.8	
15	100.0	77.2	65.8	11.4	22.8	6.1 (0.0)	0.5	11.6	4.6	0.0	
16	100.0	77.2	64.8	12.5	22.8	3.0 (0.1)	0.5	17.0	2.3	0.0	
17	100.0	80.1	66.8	13.3	19.9	1.0 (0.0)	0.7	15.2	3.0	0.0	
18	100.0	77.9	64.7	13.2	22.1	0.0 (0.0)	0.4	18.7	3.0	0.0	
19	100.0	81.4	64.7	16.7	18.6	0.1 (0.0)	1.0	15.1	2.4	0.0	
20	100.0	91.1	69.7	21.4	8.9	0.1 (0.0)	0.5	6.4	1.9	0.0	
21	100.0	93.9	71.0	22.9	6.1	0.0 (0.0)	0.7	3.7	1.8	0.0	
22	100.0	94.0	63.6	30.4	6.0	0.1 (0.0)	1.9	2.5	1.5	0.0	
23	100.0	93.7	61.6	32.0	6.3	0.1 (0.0)	4.3	0.4	1.6	0.0	
24	100.0	93.9	63.5	30.4	6.1	0.0 (0.0)	4.0	0.4	1.8	0.0	
25	100.0	94.0	64.9	29.0	6.0	x x	4.0	0.3	x	0.0	
26	100.0	92.9	59.4	33.5	7.1	x -	4.9	X	x	-	
27	100.0	92.9	61.9	31.0	7.1	0.2 -	5.6	X	x	-	

(全国)

年次	総計										
	計	国産材		外材		南洋材 (ワツ材)	米材	北洋材	NZ材	その他	
		自県材	他県材	自県材	他県材						
実数											
13	32,592	15,774	13,547	2,227	16,818	2,327 (1,456)	7,068	5,223	1,729	471	
14	30,902	15,092	12,934	2,158	15,810	2,159 (1,268)	6,412	5,019	1,641	579	
15	30,516	15,171	12,957	2,214	15,345	1,817 (1,031)	6,139	5,354	1,577	458	
16	30,864	15,624	13,365	2,259	15,240	1,621 (828)	5,953	5,858	1,396	412	
17	29,041	16,166	13,731	2,435	12,875	1,380 (849)	5,333	4,840	966	356	
18	29,441	16,609	13,960	2,649	12,832	1,219 (841)	5,274	5,097	954	288	
19	28,789	17,650	14,695	2,955	11,139	1,008 (768)	4,613	4,438	845	235	
20	26,036	17,709	14,422	3,287	8,327	672 (504)	4,410	2,166	866	213	
21	22,803	16,619	13,460	3,159	6,184	493 (394)	3,732	1,117	634	208	
22	23,724	17,193	13,697	3,496	6,531	526 (349)	4,013	978	858	156	
23	24,570	18,290	15,986	2,304	6,280	461 (352)	4,253	599	790	177	
24	24,656	18,479	14,451	4,028	6,177	347 (258)	4,372	468	803	187	
25	26,029	19,646	15,222	4,424	6,383	288 (213)	4,796	458	661	180	
26	25,582	19,913	15,352	4,561	5,669	304 (221)	4,238	436	524	167	
27	25,092	20,049	15,507	4,536	5,045	272 (196)	3,803	343	473	151	
構成比											
13	100.0	48.4	41.6	6.8	51.6	7.1 (4.5)	21.7	16.0	5.3	1.4	
14	100.0	48.8	41.9	7.0	51.2	7.0 (4.1)	20.7	16.2	5.3	1.9	
15	100.0	49.7	42.5	7.3	50.3	6.0 (3.4)	20.1	17.5	5.2	1.5	
16	100.0	50.6	43.3	7.3	49.4	5.3 (2.7)	19.3	19.0	4.5	1.3	
17	100.0	55.7	47.3	8.4	44.3	4.8 (2.9)	18.4	16.7	3.3	1.2	
18	100.0	56.4	47.4	9.0	43.6	4.1 (2.9)	17.9	17.3	3.2	1.0	
19	100.0	61.3	51.0	10.3	38.7	3.5 (2.7)	16.0	15.4	2.9	0.8	
20	100.0	68.0	55.4	12.6	32.0	2.6 (1.9)	16.9	8.3	3.3	0.8	
21	100.0	72.9	59.0	13.9	27.1	2.2 (1.7)	16.4	4.9	2.8	0.9	
22	100.0	72.5	57.7	14.7	27.5	2.2 (1.5)	16.9	4.1	3.6	0.7	
23	100.0	74.4	65.1	9.4	25.6	1.9 (1.4)	17.3	2.4	3.2	0.7	
24	100.0	74.9	58.6	16.3	25.1	1.4 (1.0)	17.7	1.9	3.3	0.8	
25	100.0	75.5	58.5	17.0	24.5	1.1 (0.8)	18.4	1.8	2.5	0.7	
26	100.0	77.8	60.0	17.8	22.2	1.2 (0.9)	16.6	1.7	2.0	0.7	
27	100.0	79.9	61.8	18.1	20.1	1.1 (0.8)	15.2	1.4	1.9	0.6	

注) 経済産業省生産動態調査で把握していた「パルプ用」及び「その他用」の項目が廃止されたことまでとりまとめた「パルプ用」及び「その他用」の素材需要量及び素材供給量を除いて算出し

単位：1,000m3

製材用					合板用					チップ用				
計	国産材	自県材		他県材	計	国産材	自県材		他県材	計	国産材	自県材		他県材
		自県材	他県材				自県材	他県材				自県材	他県材	
691	648	573	75	43	198	-	-	-	198	98	98	89	9	-
639	605	522	83	34	X	X	X	X	X	X	X	X	X	X
662	622	537	85	40	X	X	X	X	X	X	X	X	X	X
710	676	584	92	34	X	X	X	X	X	X	X	X	X	X
714	676	588	88	38	X	X	X	X	X	X	X	X	X	X
706	667	577	90	39	X	X	X	X	X	X	X	X	X	X
719	668	576	92	51	X	X	X	X	X	X	X	X	X	X
687	653	545	108	34	X	X	X	X	X	X	X	X	X	X
633	606	502	104	27	X	X	X	X	X	X	X	X	X	X
755	731	543	188	24	X	X	X	X	X	X	X	X	X	X
753	726	525	201	27	X	X	X	X	X	X	X	X	X	X
718	699	518	181	19	X	X	X	X	X	X	X	X	X	X
744	725	539	186	19	X	X	X	X	X	X	X	X	X	X
735	X	X	X	X	X	X	X	X	X	X	X	X	X	-
713	694	504	190	19	X	X	X	X	X	X	X	X	X	X
70.0	65.7	58.1	7.6	4.4	20.1	-	-	-	20.1	9.9	9.9	9.0	0.9	-
69.9	66.2	57.1	9.1	3.7	x	x	x	x	x	x	x	x	x	x
70.6	66.3	57.2	9.1	4.3	x	x	x	x	x	x	x	x	x	x
68.5	65.3	56.4	8.9	3.3	x	x	x	x	x	x	x	x	x	x
70.7	66.9	58.2	8.7	3.8	x	x	x	x	x	x	x	x	x	x
67.5	63.8	55.2	8.6	3.7	x	x	x	x	x	x	x	x	x	x
67.6	62.8	54.2	8.7	4.8	x	x	x	x	x	x	x	x	x	x
69.5	66.1	55.2	10.9	3.4	x	x	x	x	x	x	x	x	x	x
69.3	66.4	55.0	11.4	3.0	x	x	x	x	x	x	x	x	x	x
67.2	65.0	48.3	16.7	2.1	x	x	x	x	x	x	x	x	x	x
66.3	63.9	46.2	17.7	2.4	x	x	x	x	x	x	x	x	x	x
66.2	64.4	47.7	16.7	1.8	x	x	x	x	x	x	x	x	x	x
67.9	66.2	49.2	17.0	1.7	x	x	x	x	x	x	x	x	x	x
65.5	0.0	0.0	0.0	0.0	x	x	x	x	x	x	x	x	x	x
62.9	61.2	44.4	16.8	1.7	x	x	x	x	x	x	x	x	x	x

単位：1,000m3

製材用					合板用					チップ用				
計	国産材	自県材		他県材	計	国産材	自県材		他県材	計	国産材	自県材		他県材
		自県材	他県材				自県材	他県材				自県材	他県材	
23,879	11,766	9,871	1,895	12,113	4,651	182	181	1	4,469	4,062	3,826	3,495	331	236
22,321	11,142	9,321	1,821	11,179	4,728	283	279	4	4,445	3,857	3,671	3,338	333	186
21,857	11,214	9,360	1,854	10,643	4,913	360	320	40	4,553	3,746	3,597	3,277	320	149
21,705	11,469	9,614	1,855	10,236	5,389	546	474	72	4,843	3,761	3,600	3,268	332	161
20,540	11,571	9,581	1,990	8,969	4,636	863	732	131	3,773	3,865	3,732	3,418	314	133
20,342	11,645	9,621	2,024	8,697	5,183	1,144	921	223	4,039	3,916	3,820	3,418	402	96
19,448	11,981	9,913	2,068	7,467	5,227	1,632	1,206	426	3,595	4,114	4,037	3,576	461	77
17,568	11,110	9,129	1,981	6,458	3,986	2,137	1,353	784	1,849	4,482	4,462	3,940	522	20
15,279	10,243	8,314	1,929	5,036	3,107	1,979	1,196	783	1,128	4,417	4,397	3,950	447	20
15,762	10,582	8,457	2,125	5,180	3,811	2,490	1,534	956	1,321	4,151	4,121	3,706	415	30
16,426	11,492	9,208	2,284	4,934	3,858	2,524	1,357	1,167	1,334	4,286	4,274	3,860	414	12
16,247	11,321	8,931	2,390	4,926	3,837	2,602	1,392	1,210	1,235	4,572	4,556	4,128	428	16
17,271	12,058	9,383	2,675	5,213	4,181	3,016	1,646	1,370	1,165	4,577	4,572	4,193	379	5
16,661	12,211	9,534	2,677	4,450	4,405	3,191	1,677	1,514	1,214	4,516	4,511	4,141	370	5
16,182	12,004	9,440	2,557	4,178	4,218	3,356	1,827	1,527	864	4,692	4,689	4,240	452	3
73.3	36.1	30.3	5.8	37.2	14.3	0.6	0.6	0.0	13.7	12.5	11.7	10.7	1.0	0.7
72.2	36.1	30.2	5.9	36.2	15.3	0.9	0.9	0.0	14.4	12.5	11.9	10.8	1.1	0.6
71.6	36.7	30.7	6.1	34.9	16.1	1.2	1.0	0.1	14.9	12.3	11.8	10.7	1.0	0.5
70.3	37.2	31.1	6.0	33.2	17.5	1.8	1.5	0.2	15.7	12.2	11.7	10.6	1.1	0.5
70.7	39.8	33.0	6.9	30.9	16.0	3.0	2.5	0.5	13.0	13.3	12.9	11.8	1.1	0.5
69.1	39.6	32.7	6.9	29.5	17.6	3.9	3.1	0.8	13.7	13.3	13.0	11.6	1.4	0.3
67.6	41.6	34.4	7.2	25.9	18.2	5.7	4.2	1.5	12.5	14.3	14.0	12.4	1.6	0.3
67.5	42.7	35.1	7.6	24.8	15.3	8.2	5.2	3.0	7.1	17.2	17.1	15.1	2.0	0.1
67.0	44.9	36.5	8.5	22.1	13.6	8.7	5.2	3.4	4.9	19.4	19.3	17.3	2.0	0.1
66.4	44.6	35.6	9.0	21.8	16.1	10.5	6.5	4.0	5.6	17.5	17.4	15.6	1.7	0.1
66.9	46.8	37.5	9.3	20.1	15.7	10.3	5.5	4.7	5.4	17.4	17.4	15.7	1.7	0.0
65.9	45.9	36.2	9.7	20.0	15.6	10.6	5.6	4.9	5.0	18.5	18.5	16.7	1.7	0.1
66.4	46.3	36.0	10.3	20.0	16.1	11.6	6.3	5.3	4.5	17.6	17.6	16.1	1.5	0.0
65.1	47.7	37.3	10.5	17.4	17.2	12.5	6.6	5.9	4.7	17.7	17.6	16.2	1.4	0.0
64.5	47.8	37.6	10.2	16.7	16.8	13.4	7.3	6.1	3.4	18.7	18.7	16.9	1.8	0.0

資料：農林水産省統計部「木材統計」

に伴い、平成13年調査より統計の素材需要量及び素材供給量にはこれを含んでいません。また、元～12年値については、12年てあります。



## 7-4 製材品の状況等

### (1) 製材品の生産出荷動向

単位：千m<sup>3</sup>

区分 年	生産量	出荷先別出荷量（販売量のみ）			県外からの移 入量
		自県内出荷	県外出荷	計	
平成15年	459	223	215	438	98
平成16年	465	238	219	457	102
平成17年	506	200	247	447	-
平成18年	516	211	227	438	-
平成19年	467	187	264	451	-
平成20年	431	184	242	426	-
平成21年	398	156	230	386	-
平成22年	541	169	270	439	-
平成23年	473	176	234	410	-
平成24年	400	161	221	382	-
平成25年	423	174	245	419	-
平成26年	426	178	227	405	-
平成27年	388	171	215	386	-

注1) 農林水産省「木材需給報告書」より集計。

ただし、平成17年より製材品の出荷先別出荷量及び県外からの移入量は廃止。

注2) 平成18年までは、製品関係の販売先について、市町村別、県外の内訳（九州、関東等）、市町村別・製材工場階層別生産量を林業振興課で推計し掲載していたが、平成19年以降は、推計に活用していたデータの入手が困難なため掲載していない。

## (2) 製材品の用途別出荷量

単位：1,000m<sup>3</sup>

年次	合計	建築用材				土木建設用材	木箱仕組板こん包用材	家具建具用材	その他
		小計	板類	ひき割類	ひき角類				
実数									
(熊本県)									
13	479	444	89	145	210	14	14	4	3
14	434	405	82	125	198	12	12	0	5
15	453	417	99	126	192	13	17	1	5
16	469	434	99	145	190	10	19	0	6
17	477	442	91	159	192	12	16	1	6
18	460	429	85	152	192	8	21	0	2
19	457	433	67	157	209	5	17	1	1
20	426	399	110	113	176	12	14	1	0
21	388	362	85	129	148	7	19	0	0
22	443	423	101	148	174	4	11	4	1
23	423	400	93	157	150	8	11	1	3
24	388	364	83	145	136	11	11	0	2
25	421	403	97	153	153	5	10	x	x
26	412	392	94	153	145	7	12	x	x
27	393	374	71	152	151	5	13	x	x
(参考)									
大分(H27)	454	418	72	162	184	22	10	x	x
宮崎(H27)	801	692	146	307	239	49	46	1	13
鹿児島(H27)	154	138	39	39	60	9	3	2	2
全国(H27)	9,231	7,481	1,561	2,760	3,162	410	1,048	63	227
構成比									
(熊本県)									
13	100.0	92.7	18.6	30.3	43.8	2.9	2.9	0.8	0.6
14	100.0	93.3	18.9	28.8	45.6	2.8	2.8	0.0	1.2
15	100.0	92.1	21.9	27.8	42.4	2.9	3.8	0.2	1.1
16	100.0	92.5	21.1	30.9	40.5	2.1	4.1	0.0	1.3
17	100.0	92.7	19.1	33.3	40.3	2.5	3.4	0.2	1.3
18	100.0	93.3	18.5	33.0	41.7	1.7	4.6	0.0	0.4
19	100.0	94.7	14.7	34.4	45.7	1.1	3.7	0.2	0.2
20	100.0	93.7	25.8	26.5	41.3	2.8	3.3	0.2	0.0
21	100.0	93.3	21.9	33.2	38.1	1.8	4.9	0.0	0.0
22	100.0	95.5	22.8	33.4	39.3	0.9	2.5	0.9	0.2
23	100.0	94.6	22.0	37.1	35.5	1.9	2.6	0.2	0.7
24	100.0	93.8	21.4	37.4	35.1	2.8	2.8	0.0	0.5
25	100.0	95.7	23.0	36.3	36.3	1.2	2.4	x	x
26	100.0	95.1	22.8	37.1	35.2	1.7	2.9	x	x
27	100.0	95.2	18.1	38.7	38.4	1.3	3.3	x	x
(参考)									
大分(H27)	100.0	92.1	15.9	35.7	40.5	4.8	2.2	x	x
宮崎(H27)	100.0	86.4	18.2	38.3	29.8	6.1	5.7	0.1	1.6
鹿児島(H27)	100.0	89.6	25.3	25.3	39.0	5.8	1.9	1.3	1.3
全国(H27)	100.0	81.0	16.9	29.9	34.3	4.4	11.4	0.7	2.5

資料：農林水産省統計部「木材統計」

## (3) 出力規模別製材工場数の推移

(熊本県)

年次	計	7.5~ 22.5KW未満	22.5~ 37.5KW	37.5~ 75.0KW	75.0~ 150.0KW	150.0~ 300.0KW	300.0KW 以上
実数 (熊本県)							
13	256	30	66	89	37	26	8
14	235	30	51	91	33	23	7
15	233	26	50	91	31	28	7
16	233	29	49	91	31	24	9
17	233	29	49	87	34	24	10
18	223	24	51	80	32	24	12
19	213	19	54	75	30	22	13
20	194	21	46	60	35	22	10
21	182	18	43	52	39	20	10
22	176	18	40	50	37	22	9
23	174	18	39	51	35	22	9
24	169	17	38	48	32	21	13
25	164	16	38	48	30	20	12
26	160	14	35	48	31	21	11
27	157	15	37	41	32	21	11
(参考)							
大分(H27)	152	16	31	41	29	23	12
宮崎(H27)	149	7	16	22	38	29	37
鹿児島(H27)	130	22	19	42	20	19	8
全国(H27)	5,205	635	1,033	1,571	959	592	415
構成比 (熊本県)							
13	100.0	11.7	25.8	34.8	14.5	10.2	3.1
14	100.0	12.8	21.7	38.7	14.0	9.8	3.0
15	100.0	11.2	21.5	39.1	13.3	12.0	3.0
16	100.0	12.4	21.0	39.1	13.3	10.3	3.9
17	100.0	12.4	21.0	37.3	14.6	10.3	4.3
18	100.0	10.8	22.9	35.9	14.3	10.8	5.4
19	100.0	8.9	25.4	35.2	14.1	10.3	6.1
20	100.0	10.8	23.7	30.9	18.0	11.3	5.2
21	100.0	9.9	23.6	28.6	21.4	11.0	5.5
22	100.0	10.2	22.7	28.4	21.0	12.5	5.1
23	100.0	10.3	22.4	29.3	20.1	12.6	5.2
24	100.0	10.1	22.5	28.4	18.9	12.4	7.7
25	100.0	9.8	23.2	29.3	18.3	12.2	7.3
26	100.0	8.8	21.9	30.0	19.4	13.1	6.9
27	100.0	9.6	23.6	26.1	20.4	13.4	7.0
(参考)							
大分(H27)	100.0	10.5	20.4	27.0	19.1	15.1	7.9
宮崎(H27)	100.0	4.7	10.7	14.8	25.5	19.5	24.8
鹿児島(H27)	100.0	16.9	14.6	32.3	15.4	14.6	6.2
全国(H27)	100.0	12.2	19.8	30.2	18.4	11.4	8.0

資料：農林水産省統計部「木材統計」

## (4) 市町村別木材チップ工場数及び生産量

単位：県計 千m<sup>3</sup>，以下 m<sup>3</sup>

区 分	工場数			木材チップ生産量		
	総数	製材工場のあるもの	製材工場のないもの	針葉樹	広葉樹	計
平成21年度	28	22	6	191	84	275
平成22年度	26	16	10	213	57	270
平成23年度	29	19	10	238	75	313
平成24年度	30	21	9	183	71	253
平成25年度	29	17	12	230	74	304
平成26年度	28	17	11	225	43	268
平成27年度	31	18	13	294	50	344
熊本市	-	-	-	-	-	-
熊本管内計	-	-	-	-	-	-
宇土市	-	-	-	-	-	-
宇城市	-	-	-	-	-	-
美里町	1	-	1	10,290	11,985	22,275
宇城管内計	1	-	1	10,290	11,985	22,275
荒尾市	-	-	-	-	-	-
玉名市	-	-	-	-	-	-
玉東町	-	-	-	-	-	-
南関町	-	-	-	-	-	-
長洲町	-	-	-	-	-	-
和水町	1	1	-	25,382	-	25,382
玉名管内計	1	1	-	25,382	-	25,382
山鹿市	3	2	1	26,598	8,113	34,711
鹿本管内計	3	2	1	26,598	8,113	34,711
菊池市	-	-	-	-	-	-
合志市	-	-	-	-	-	-
大津町	-	-	-	-	-	-
菊陽町	-	-	-	-	-	-
菊池管内計	-	-	-	-	-	-
阿蘇市	-	-	-	-	-	-
南小国町	-	-	-	-	-	-
小国町	2	1	1	16,031	3,945	19,976
産山村	-	-	-	-	-	-
高森町	-	-	-	-	-	-
西原村	-	-	-	-	-	-
南阿蘇村	1	1	-	3,654	-	3,654
阿蘇管内計	3	2	1	19,685	3,945	23,630
御船町	-	-	-	-	-	-
嘉島町	1	1	-	3,470	-	3,470
益城町	-	-	-	-	-	-
甲佐町	-	-	-	-	-	-
山都町	1	1	-	3,539	-	3,539
上益城管内計	2	2	-	7,009	-	7,009
八代市	3	1	2	54,184	299	54,483
氷川町	-	-	-	-	-	-
八代管内計	3	1	2	54,184	299	54,483
水俣市	1	1	-	21,318	-	21,318
芦北町	2	2	-	6,128	-	6,128
津奈木町	3	2	1	9,948	-	9,948
芦北管内計	6	5	1	37,394	-	37,394



区 分	工場数			木材チップ生産量		
	総数	製材工場のあ るもの	製材工場のな いもの	針葉樹	広葉樹	計
人吉市	1	-	1	4,661	-	4,661
錦町	-	-	-	-	-	-
あさぎり町	1	-	1	19,148	10,516	29,664
多良木町	1	1	-	4,262	-	4,262
湯前町	1	-	1	21,831	-	21,831
水上村	1	1	-	6,073	-	6,073
相良村	1	-	1	21,487	10,046	31,533
五木村	-	-	-	-	-	-
山江村	-	-	-	-	-	-
球磨村	2	1	1	12,687	168	12,855
球磨管内計	8	3	5	90,149	20,730	110,879
上天草市	1	1	-	10,411	-	10,411
天草市	3	1	2	13,310	4,940	18,250
苓北町	-	-	-	-	-	-
天草管内計	4	2	2	23,721	4,940	28,661
全県合計	31	18	13	294,412	50,012	344,424

資料：林業振興課

## (5) 市町村別集成材・プレカット工場数

	集成材工場	プレカット工場		集成材工場	プレカット工場
熊本市	-	5	水俣市	-	-
熊本管内計	-	5	芦北町	-	-
宇土市	-	-	津奈木町	-	1
宇城市	-	-	芦北管内計	-	1
美里町	-	-	人吉市	-	-
宇城管内計	-	-	錦町	-	-
荒尾市	1	-	あさぎり町	-	-
玉名市	-	-	多良木町	-	1
玉東町	-	-	湯前町	-	1
南関町	-	-	水上村	-	-
長洲町	-	-	相良村	-	1
和水町	-	-	五木村	-	-
玉名管内計	1	-	山江村	-	-
山鹿市	-	2	球磨村	-	-
鹿本管内計	-	2	球磨管内計	-	3
菊池市	-	1	上天草市	-	-
合志市	-	1	天草市	-	-
大津町	-	-	苓北町	-	-
菊陽町	-	-	天草管内計	-	-
菊池管内計	-	2	県計	1	14
阿蘇市	-	-			
南小国町	-	-			
小国町	-	-			
産山村	-	-			
高森町	-	-			
南阿蘇村	-	-			
西原村	-	-			
阿蘇管内計	-	-			
御船町	-	-			
嘉島町	-	-			
益城町	-	-			
甲佐町	-	1			
山都町	-	-			
上益城管内計	-	1			
八代市	-	-			
氷川町	-	-			
八代管内計	-	-			

資料：林業振興課



7-5 港別の木材輸出状況等（丸太、製品）

(1) 港別の木材輸出状況

港名	品名	輸出国名	材積(m3)					対前年同期比
			H23年度	H24年度	H25年度	H26年度	H27年度	
熊本港	丸太	ベトナム	953	978	6	0	0	-
		中国	0	0	778	1,956	0	0%
		小計	953	978	784	1,956	0	0%
	製品	韓国	0	0	21	8	8	100%
		ベトナム	71	84	56	0	0	-
		小計	71	84	77	8	8	100%
合計	1,024	1,062	861	1,964	8	0%		
八代港	丸太	韓国	312	1,399	5,610	12,898	17,985	139%
		中国	4369	3,731	17,634	33,661	62,234	185%
		台湾	6249	11,784	7,114	7,126	943	13%
		ベトナム	0	0	0	291	0	0%
		小計	10,930	16,914	30,358	53,976	81,162	150%
	製品	韓国	0	0	31	49	528	1078%
		中国	0	0	1,877	2,783	1,828	66%
		台湾	0	25	0	0	0	-
		ベトナム	0	0	89	95	78	82%
		小計	0	25	1,997	2,927	2,434	83%
合計	10,930	16,939	32,355	56,903	83,596	147%		
三角港	丸太	中国	0	1,603	5,331	2,369	2,402	101%
		小計	0	1,603	5,331	2,369	2,402	101%
	合計	0	1,603	5,331	2,369	2,402	101%	
水俣港	丸太	韓国	0	0	0	4,994	4,052	81%
		中国	0	0	0	0	12,055	-
		小計	0	0	0	4,994	16,107	323%
	合計	0	0	0	4,994	16,107	323%	
熊本港 八代港 三角港 水俣港	丸太	韓国	312	1,399	5,610	17,892	22,037	123%
		中国	4,369	5,334	23,743	37,986	76,691	202%
		台湾	6,249	11,784	7,114	7,126	943	13%
		ベトナム	953	978	6	291	0	0%
	合計	11,883	19,495	36,473	63,295	99,671	157%	
熊本港 八代港 三角港 水俣港	製品	韓国	0	0	52	57	536	940%
		中国	0	0	1,877	2,783	1,828	66%
		台湾	0	25	0	0	0	-
		ベトナム	71	84	145	95	78	82%
	合計	71	109	2,074	2,935	2,442	83%	
総計			11,954	19,604	38,547	66,230	102,113	154%
輸出額(千円)			121,511	209,314	471,086	978,394	1,434,239	147%

出所：財務省「貿易統計」

・丸太はHSコード「4403」、製品はHSコード「4407」で集計

## (2) 平成27年度 品目別・国別・港別の木材輸出実績

品目	輸出国名	港名	数量 (m3)	金額 (千円)	単価 (円/m3)
丸太	韓国	八代港	17,985	359,511	19,989
		水俣港	4,052	66,592	16,434
	小計		22,037	426,103	—
	中国	八代港	62,234	754,402	12,122
		三角港	2,402	25,548	10,636
		水俣港	12,055	128,289	10,642
	小計		76,691	908,239	—
	台湾	八代港	943	10,191	10,807
	小計		943	10,191	—
	合計			99,671	1,344,533
製品	韓国	熊本港	8	2,216	277,000
		八代港	528	28,884	54,705
	小計		536	31,100	—
	中国	八代港	1,828	56,337	30,819
	小計		1,828	56,337	—
	ベトナム	八代港	78	2,269	29,090
	小計		78	2,269	—
合計			2,442	89,706	—
総計			102,113	1,434,239	—

## (3) 平成27年度 国別・品目別・港別の木材輸出実績

輸出国名	品目	港名	数量 (m3)	金額 (千円)	単価 (円/m3)
韓国	丸太	八代港	17,985	359,511	19,989
		水俣港	4,052	66,592	16,434
	小計		22,037	426,103	—
	製品	熊本港	8	2,216	277,000
		八代港	528	28,884	54,705
	小計		536	31,100	—
合計			22,573	457,203	—
中国	丸太	八代港	62,234	754,402	12,122
		三角港	2,402	25,548	10,636
		水俣港	12,055	128,289	10,642
	小計		76,691	908,239	
	製品	八代港	1,828	56,337	30,819
合計			78,519	964,576	
台湾	丸太	八代港	943	10,191	10,807
ベトナム	製品	八代港	78	2,269	29,090
総計			102,113	1,434,239	

## (4) 平成27年度 港別・品目別・国別の木材輸出実績

港名	品目	輸出国名	数量 (m3)	金額 (千円)	単価 (円/m3)	
熊本港	丸太 (針葉樹)	韓国	8	2,216	277,000	
八代港	丸太 (針葉樹)	韓国	17,985	359,511	19,989	
		中国	62,234	754,402	12,122	
		台湾	943	10,191	10,807	
		小計		81,162	1,124,104	
	製品 (針葉樹)	韓国	528	28,884	54,705	
		中国	1828	56,337	30,819	
		ベトナム	78	2,269	29,090	
	小計		2,434	87,490		
	合計		83,596	1,211,594		
三角港	丸太 (針葉樹)	中国	2,402	25,548	10,636	
水俣港	丸太 (針葉樹)	韓国	4,052	66,592	16,434	
		中国	12,055	128,289	10,642	
	合計		16,107	194,881		
	総計		102,113	1,434,239		

## 7-6 木造住宅の建設状況等

### (1) 構造別新設住宅の戸数

(熊本県)

区分 年・月	一戸建・長屋建						共 同		
	在来軸組	木質プレハブ	2×4	木造計	非木造	計	在来軸組	木質プレハブ	2×4
実数									
13	4,730	212	334	5,276	1,186	6,462	624	12	278
14	4,460	205	340	5,005	903	5,908	688	30	109
15	4,746	134	318	5,198	991	6,189	494	20	40
16	4,706	219	446	5,371	1,087	6,458	370	42	252
17	4,730	147	420	5,297	989	6,286	729	10	12
18	4,969	154	790	5,913	924	6,837	569	0	36
19	4,787	124	883	5,794	888	6,682	470	6	37
20	4,859	119	1,416	6,394	794	7,188	488	4	63
21	4,164	140	1,370	5,674	742	6,416	347	0	0
22	4,591	166	1,013	5,770	677	6,447	89	57	10
23	4,850	137	1,070	6,057	713	6,770	151	0	8
24	4,903	151	1,353	6,407	862	7,269	153	0	0
25	5,677	161	1,073	6,911	822	7,733	204	0	162
26	4,987	128	1,337	6,452	853	7,305	75	0	39
27	5,063	136	1,122	6,321	801	7,122	104	12	39
構成比									
13	73.2	3.3	5.2	81.6	18.4	100.0	10.2	0.2	4.5
14	75.5	3.5	5.8	84.7	15.3	100.0	10.0	0.4	1.6
15	76.7	2.2	5.1	84.0	16.0	100.0	8.0	0.3	0.6
16	72.9	3.4	6.9	83.2	16.8	100.0	5.5	0.6	3.8
17	75.2	2.3	6.7	84.3	15.7	100.0	9.4	0.1	0.2
18	72.7	2.3	11.6	86.5	13.5	100.0	7.1	0.0	0.5
19	71.6	1.9	13.2	86.7	13.3	100.0	7.1	0.1	0.6
20	67.6	1.7	19.7	89.0	11.0	100.0	9.1	0.1	1.2
21	64.9	2.2	21.4	88.4	11.6	100.0	10.1	0.0	0.0
22	71.2	2.6	15.7	89.5	10.5	100.0	3.7	2.4	0.4
23	71.6	2.0	15.8	89.5	10.5	100.0	4.6	0.0	0.2
24	67.5	2.1	18.6	88.1	11.9	100.0	3.6	0.0	0.0
25	73.4	2.1	13.9	89.4	10.6	100.0	4.7	0.0	3.7
26	68.3	1.8	18.3	88.3	11.7	100.0	1.9	0.0	1.0
27	69.3	1.9	15.4	86.5	11.0	97.5	2.6	0.3	1.0

(全国)

区分 年・月	一戸建・長屋建						共 同		
	在来軸組	木質プレハブ	2×4	木造計	非木造	計	在来軸組	木質プレハブ	2×4
実数									
13	361,739	22,612	67,379	451,730	108,932	560,662	56,663	4,574	9,856
14	349,497	19,980	68,306	437,783	100,465	538,248	51,532	3,764	10,682
15	374,494	20,070	71,263	465,827	102,105	567,932	43,932	3,194	10,239
16	379,026	19,140	79,133	477,299	105,487	582,786	48,720	3,164	11,573
17	369,247	17,432	83,145	469,824	100,295	570,119	57,051	3,286	12,698
18	378,854	18,378	92,282	489,514	99,584	589,098	53,740	2,698	13,056
19	342,868	15,371	85,407	443,646	86,409	530,055	45,567	2,185	13,148
20	296,559	12,732	82,003	391,294	74,174	465,468	27,847	1,589	9,391
21	327,202	12,851	85,664	425,717	80,653	506,370	22,912	1,282	10,216
22	327,202	12,851	85,664	425,717	80,653	506,370	22,912	1,282	10,216
23	328,487	17,624	88,070	434,181	81,749	515,930	16,842	3,636	10,178
24	333,812	20,052	97,054	450,918	85,725	536,643	20,398	5,007	10,433
25	383,385	15,759	106,179	505,323	93,564	598,887	29,403	1,313	13,932
26	327,516	13,532	98,184	439,232	83,354	522,586	35,478	1,434	13,319
27	329,183	12,744	101,915	443,842	80,492	524,334	46,174	1,600	12,702
構成比									
13	64.5	4.0	12.0	80.6	19.4	100.0	9.2	0.7	1.6
14	64.9	3.7	12.7	81.3	18.7	100.0	8.4	0.6	1.7
15	65.9	3.5	12.5	82.0	18.0	100.0	7.4	0.5	1.7
16	65.0	3.3	13.6	81.9	18.1	100.0	8.0	0.5	1.9
17	64.8	3.1	14.6	82.4	17.6	100.0	8.6	0.5	1.9
18	64.3	3.1	15.7	83.1	16.9	100.0	7.7	0.4	1.9
19	64.7	2.9	16.1	83.7	16.3	100.0	8.6	0.4	2.5
20	63.7	2.7	17.6	84.1	15.9	100.0	8.6	0.5	2.9
21	64.6	2.5	16.9	84.1	15.9	100.0	7.5	0.4	3.3
22	64.6	2.5	16.9	84.1	15.9	100.0	7.5	0.4	3.3
23	63.7	3.4	17.1	84.2	15.8	100.0	5.3	1.1	3.2
24	62.2	3.7	18.1	84.0	16.0	100.0	5.9	1.4	3.0
25	64.0	2.6	17.7	84.4	15.6	100.0	7.7	0.3	3.7
26	62.7	2.6	18.8	84.0	16.0	100.0	9.6	0.4	3.6
27	62.8	2.4	19.4	84.6	15.4	100.0	12.0	0.4	3.3

注) ① 「在来軸組」は、「木造」から「2×4」及び「木質系プレハブ」を除いた数値であり、必ずしていません。

② 「一戸建」は、1つの建物が1住宅であるもの。

③ 「長屋建」は、2つ以上の住宅を1棟に建て連ねたもので、各住宅が壁を共通にし、それぞれ

④ 「共同住宅」は、1つの建築物(1棟)内に2戸以上の住宅があって、広間、廊下若しくは階



住 宅			合 計					
木造計	非木造	計	在来軸組	木質ﾌﾟﾚﾌﾞ	2×4	木造計	非木造	総計
914	5,219	6,133	5,354	224	612	6,190	6,405	12,595
827	6,080	6,907	5,148	235	449	5,832	6,983	12,815
554	5,648	6,202	5,240	154	358	5,752	6,639	12,391
664	6,019	6,683	5,076	261	698	6,035	7,106	13,141
751	7,002	7,753	5,459	157	432	6,048	7,991	14,039
605	7,363	7,968	5,538	154	826	6,518	8,287	14,805
513	6,091	6,604	5,257	130	920	6,307	6,979	13,286
555	4,799	5,354	5,347	123	1,479	6,949	5,593	12,542
347	3,079	3,426	4,511	140	1,370	6,021	3,821	9,842
156	2,239	2,395	4,680	223	1,023	5,926	2,916	8,842
159	3,134	3,293	5,001	137	1,078	6,216	3,847	10,063
153	4,099	4,252	5,056	151	1,353	6,560	4,961	11,521
366	3,979	4,345	5,881	161	1,235	7,277	4,801	12,078
114	3,848	3,962	5,062	128	1,376	6,566	4,701	11,267
155	3,446	3,601	5,167	148	1,161	6,476	4,247	10,723
14.9	85.1	100.0	42.5	1.8	4.9	49.1	50.9	100.0
12.0	88.0	100.0	40.2	1.8	3.5	45.5	54.5	100.0
8.9	91.1	100.0	42.3	1.2	2.9	46.4	53.6	100.0
9.9	90.1	100.0	38.6	2.0	5.3	45.9	54.1	100.0
9.7	90.3	100.0	38.9	1.1	3.1	43.1	56.9	100.0
7.6	92.4	100.0	37.4	1.0	5.6	44.0	56.0	100.0
7.8	92.2	100.0	39.6	1.0	6.9	47.5	52.5	100.0
10.4	89.6	100.0	42.6	1.0	11.8	55.4	44.6	100.0
10.1	89.9	100.0	45.8	1.4	13.9	61.2	38.8	100.0
6.5	93.5	100.0	52.9	2.5	11.6	67.0	33.0	100.0
4.8	95.2	100.0	49.7	1.4	10.7	61.8	38.2	100.0
3.6	96.4	100.0	43.9	1.3	11.7	56.9	43.1	100.0
8.4	91.6	100.0	48.7	1.3	10.2	60.3	39.7	100.0
2.9	97.1	100.0	44.9	1.1	12.2	58.3	41.7	100.0
3.9	87.0	90.9	45.9	1.3	10.3	57.5	37.7	95.2

住 宅			合 計					
木造計	非木造	計	在来軸組	木質ﾌﾟﾚﾌﾞ	2×4	木造計	非木造	総計
71,093	542,103	613,196	418,402	27,186	77,235	522,823	651,035	1,173,858
65,978	546,790	612,768	401,029	23,744	78,988	503,761	647,255	1,151,016
57,365	534,786	592,151	418,426	23,264	81,502	523,192	636,891	1,160,083
63,457	542,806	606,263	427,746	22,304	90,706	540,756	648,293	1,189,049
73,035	592,968	666,003	426,298	20,718	95,843	542,859	693,263	1,236,122
69,494	631,240	700,734	432,594	21,076	105,338	559,008	730,824	1,289,832
60,900	469,786	530,686	388,435	17,556	98,555	504,546	556,195	1,060,741
38,827	284,115	322,942	324,406	14,321	91,394	430,121	358,289	788,410
34,410	272,373	306,783	350,114	14,133	95,880	460,127	353,026	813,153
34,410	272,373	306,783	350,114	14,133	95,880	460,127	353,026	813,153
30,656	287,171	317,827	345,329	21,260	98,248	464,837	368,920	833,757
35,838	310,316	346,154	354,210	25,059	107,487	486,756	396,041	882,797
44,648	336,490	381,138	412,788	17,072	120,111	549,971	430,054	980,025
50,231	319,444	369,675	362,994	14,966	111,503	489,463	402,798	892,261
60,476	324,489	384,965	375,357	14,344	114,617	504,318	404,981	909,299
11.6	88.4	100.0	35.6	2.3	6.6	44.5	55.5	100.0
10.8	89.2	100.0	34.8	2.1	6.9	43.8	56.2	100.0
9.7	90.3	100.0	36.1	2.0	7.0	45.1	54.9	100.0
10.5	89.5	100.0	36.0	1.9	7.6	45.5	54.5	100.0
11.0	89.0	100.0	34.5	1.7	7.8	43.9	56.1	100.0
9.9	90.1	100.0	33.5	1.6	8.2	43.3	56.7	100.0
11.5	88.5	100.0	36.6	1.7	9.3	47.6	52.4	100.0
12.0	88.0	100.0	41.1	1.8	11.6	54.6	45.4	100.0
11.2	88.8	100.0	43.1	1.7	11.8	56.6	43.4	100.0
11.2	88.8	100.0	43.1	1.7	11.8	56.6	43.4	100.0
9.6	90.4	100.0	41.4	2.5	11.8	55.8	44.2	100.0
10.4	89.6	100.0	40.1	2.8	12.2	55.1	44.9	100.0
11.7	88.3	100.0	42.1	1.7	12.3	56.1	43.9	100.0
13.6	86.4	100.0	40.7	1.7	12.5	54.9	45.1	100.0
15.7	84.3	100.0	41.3	1.6	12.6	55.5	44.5	100.0

資料：国土交通省「月刊住宅着工統計」

しも数値はこの限りではありません。国土交通省でも「在来軸組」というかたちで数値は発表

別々に外部への出入口を有しているもの。  
段等の全部又は一部を共有するもの。

## (2) 構造別新設住宅の床面積

(熊本県)

区分 年・月	一戸建・長屋建						共 同		
	在来軸組	木質プレハブ	2×4	木造計	非木造	計	在来軸組	木質プレハブ	2×4
実数									
13	617	29	35	681	162	843	25	1	12
14	570	25	34	628	127	755	31	2	4
15	592	15	30	637	129	766	20	1	2
16	590	17	36	642	146	788	17	2	7
17	573	18	33	623	135	759	26	0	1
18	583	19	52	654	116	771	24	0	1
19	545	14	57	616	115	731	21	0	2
20	557	15	85	658	112	770	19	0	3
21	487	17	80	583	95	678	13	0	0
22	523	21	66	609	84	694	4	3	1
23	561	18	69	647	89	736	6	0	0
24	561	19	91	671	99	770	7	0	0
25	664	20	74	758	95	853	10	0	8
26	574	16	88	679	87	766	4	0	2
27	578	17	74	668	81	749	4	1	2
構成比									
13	73.2	3.4	4.2	80.8	19.2	100.0	6.7	0.2	3.1
14	75.4	3.3	4.5	83.2	16.8	100.0	7.0	0.4	1.0
15	77.2	1.9	4.0	83.2	16.8	100.0	5.2	0.1	0.5
16	74.8	2.2	4.5	81.5	18.5	100.0	4.2	0.5	1.7
17	75.5	2.4	4.3	82.1	17.8	100.0	5.9	0.0	0.2
18	75.6	2.5	6.7	84.8	15.0	100.0	4.9	0.0	0.2
19	74.6	1.9	7.7	84.3	15.7	100.0	5.7	0.1	0.5
20	72.3	2.0	11.1	85.4	14.6	100.0	7.0	0.1	0.9
21	71.8	2.5	11.8	86.0	14.0	100.0	5.6	0.0	0.0
22	75.4	3.0	9.5	87.9	12.1	100.0	2.5	2.0	0.4
23	76.2	2.4	9.3	87.9	12.1	100.0	3.0	0.0	0.1
24	72.9	2.5	11.8	87.2	12.8	100.0	2.6	0.0	0.0
25	77.8	2.3	8.7	88.9	11.1	100.0	3.6	0.0	2.9
26	75.0	2.1	11.5	88.6	11.4	100.0	1.5	0.0	0.7
27	77.2	2.3	9.9	89.2	10.8	100.0	1.8	0.5	0.9

(全国)

区分 年・月	一戸建・長屋建						共 同		
	在来軸組	木質プレハブ	2×4	木造計	非木造	計	在来軸組	木質プレハブ	2×4
実数									
13	44,199	2,988	7,383	54,570	14,599	69,168	2,105	176	431
14	42,372	2,619	7,346	52,337	13,262	65,600	1,960	150	460
15	44,042	2,490	7,585	54,117	13,063	67,179	1,676	121	435
16	44,727	2,322	8,186	55,235	13,208	68,443	1,778	117	486
17	43,576	2,113	8,194	53,883	12,456	66,339	1,988	117	506
18	44,334	2,214	8,705	55,252	12,227	67,479	1,874	96	528
19	39,590	1,882	7,724	49,196	10,413	59,608	1,554	85	549
20	39,142	1,879	8,180	49,201	10,102	59,303	1,602	92	554
21	33,726	1,521	6,918	42,166	8,519	50,686	961	59	404
22	37,010	1,553	7,371	45,933	9,056	54,989	838	52	455
23	37,106	2,103	7,393	46,602	9,129	55,731	618	173	451
24	37,491	2,342	8,292	48,126	9,106	57,231	708	245	463
25	43,520	1,897	9,152	54,569	9,904	64,472	1,077	58	638
26	36,441	1,606	8,140	46,187	8,410	54,596	1,229	67	586
27	36,371	1,465	8,321	46,158	8,030	54,188	1,504	75	541
構成比									
13	63.9	4.3	10.7	78.9	21.1	100.0	5.2	0.4	1.1
14	64.6	4.0	11.2	79.8	20.2	100.0	5.0	0.4	1.2
15	65.6	3.7	11.3	80.6	19.4	100.0	4.5	0.3	1.2
16	65.3	3.4	12.0	80.7	19.3	100.0	4.8	0.3	1.3
17	65.7	3.2	12.4	81.2	18.8	100.0	4.9	0.3	1.3
18	65.7	3.3	12.9	81.9	18.1	100.0	4.5	0.2	1.3
19	66.4	3.2	13.0	82.5	17.5	100.0	5.0	0.3	1.8
20	66.0	3.2	13.8	83.0	17.0	100.0	5.1	0.3	1.8
21	66.5	3.0	13.6	83.2	16.8	100.0	5.4	0.3	2.3
22	67.3	2.8	13.4	83.5	16.5	100.0	4.7	0.3	2.5
23	66.6	3.8	13.3	83.6	16.4	100.0	3.1	0.9	2.3
24	65.5	4.1	14.5	84.1	15.9	100.0	3.4	1.2	2.2
25	67.5	2.9	14.2	84.6	15.4	100.0	4.7	0.3	2.8
26	66.7	2.9	14.9	84.6	15.4	100.0	5.8	0.3	2.8
27	67.1	2.7	15.4	85.2	14.8	100.0	7.2	0.4	2.6

注) ① 「在来軸組」は、「木造」から「2×4」及び「木質系プレハブ」を除いた数値であり、必ずしていません。

② 「一戸建」は、1つの建物が1住宅であるもの。

③ 「長屋建」は、2つ以上の住宅を1棟に建て連ねたもので、各住宅が壁を共通にし、それぞれ

④ 「共同住宅」は、1つの建築物(1棟)内に2戸以上の住宅があって、広間、廊下若しくは階

単位：1,000m<sup>2</sup>

住 宅			合 計					
木造計	非木造	計	在来軸組	木質ﾌﾟﾚﾌﾞ*	2×4	木造計	非木造	総計
38	343	380	643	29	47	719	504	1,223
37	408	445	601	26	38	665	535	1,201
22	362	384	612	15	32	659	491	1,151
25	373	398	606	19	42	668	519	1,186
27	414	441	599	18	34	651	549	1,200
25	463	489	607	19	53	679	580	1,259
23	345	368	566	15	58	639	460	1,100
22	253	275	577	16	88	680	365	1,046
13	219	232	500	17	80	596	314	910
7	135	142	527	24	66	616	219	836
6	198	205	567	18	69	654	287	941
7	260	266	568	19	91	678	358	1,036
17	249	266	674	20	82	775	344	1,119
6	244	250	578	16	90	684	331	1,015
7	210	217	582	17	76	675	291	966
9.9	90.1	100.0	52.5	2.4	3.8	58.8	41.2	100.0
8.4	91.6	100.0	50.0	2.2	3.2	55.4	44.6	100.0
5.8	94.2	100.0	53.2	1.3	2.8	57.3	42.7	100.0
6.4	93.6	100.0	51.1	1.6	3.6	56.3	43.7	100.0
6.1	93.9	100.0	49.9	1.5	2.8	54.3	45.8	100.0
5.1	94.7	100.0	48.2	1.5	4.2	53.9	46.1	100.0
6.2	93.8	100.0	51.5	1.3	5.3	58.1	41.9	100.0
8.1	91.9	100.0	55.1	1.5	8.4	65.1	34.9	100.0
5.6	94.4	100.0	54.9	1.9	8.8	65.5	34.5	100.0
4.8	95.2	100.0	63.0	2.8	7.9	73.7	26.3	100.0
3.1	96.9	100.0	60.3	1.9	7.3	69.5	30.5	100.0
2.6	97.4	100.0	54.8	1.9	8.7	65.4	34.6	100.0
6.5	93.5	100.0	60.2	1.8	7.3	69.3	30.7	100.0
2.2	97.8	100.0	56.9	1.6	8.9	67.4	32.6	100.0
3.2	96.8	100.0	60.2	1.8	7.9	69.9	30.1	100.0

住 宅			合 計					
木造計	非木造	計	在来軸組	木質ﾌﾟﾚﾌﾞ*	2×4	木造計	非木造	総計
2,712	37,956	40,668	46,304	3,163	7,814	57,282	52,555	109,836
2,571	36,593	39,163	44,332	2,769	7,806	54,908	49,855	104,763
2,231	34,627	36,858	45,717	2,611	8,020	56,348	47,690	104,038
2,382	34,715	37,097	46,506	2,439	8,672	57,617	47,923	105,540
2,611	37,641	40,252	45,564	2,230	8,700	56,494	50,096	106,590
2,499	38,792	41,291	46,208	2,310	9,233	57,751	51,019	108,770
2,187	28,856	31,043	41,143	1,967	8,272	51,383	39,268	90,651
2,248	29,217	31,465	40,744	1,970	8,734	51,449	39,319	90,768
1,425	16,213	17,638	34,687	1,581	7,322	43,591	24,733	68,324
1,344	16,578	17,922	37,847	1,604	7,825	47,277	25,634	72,911
1,242	18,383	19,625	37,724	2,276	7,845	47,844	27,511	75,356
1,416	19,676	21,092	38,199	2,587	8,755	49,542	28,781	78,323
1,774	20,970	22,744	44,597	1,955	9,791	56,342	30,874	87,216
1,881	19,203	21,084	37,670	1,673	8,725	48,068	27,613	75,681
2,121	18,751	20,871	37,876	1,540	8,863	48,279	26,780	75,059
6.7	93.3	100.0	42.2	2.9	7.1	52.2	47.8	100.0
6.6	93.4	100.0	42.3	2.6	7.5	52.4	47.6	100.0
6.1	93.9	100.0	43.9	2.5	7.7	54.2	45.8	100.0
6.4	93.6	100.0	44.1	2.3	8.2	54.6	45.4	100.0
6.5	93.5	100.0	42.7	2.1	8.2	53.0	47.0	100.0
6.1	93.9	100.0	42.5	2.1	8.5	53.1	46.9	100.0
7.0	93.0	100.0	45.4	2.2	9.1	56.7	43.3	100.0
7.1	92.9	100.0	44.9	2.2	9.6	56.7	43.3	100.0
8.1	91.9	100.0	50.8	2.3	10.7	63.8	36.2	100.0
7.5	92.5	100.0	51.9	2.2	10.7	64.8	35.2	100.0
6.3	93.7	100.0	50.1	3.0	10.4	63.5	36.5	100.0
6.7	93.3	100.0	48.8	3.3	11.2	63.3	36.7	100.0
7.8	92.2	100.0	51.1	2.2	11.2	64.6	35.4	100.0
8.9	91.1	100.0	49.8	2.2	11.5	63.5	36.5	100.0
10.2	89.8	100.0	50.5	2.1	11.8	64.3	35.7	100.0

資料：国土交通省「月刊住宅着工統計」

\* しも数値はこの限りではありません。国土交通省でも「在来軸組」というかたちで数値は発表

♪ 別々に外部への出入口を有しているもの。  
 ♪ 段等の全部又は一部を共有するもの。



## 8 特用林産物・樹芸林業

## 8-1 概要

熊本県の特用林産物は、山村地域を中心とした農林業複合経営の対象作物として貴重な収入源であるとともに、地域社会の活性化にも重要な役割を果たしている。また、複合経営による定住促進や就労機会の創出を通して地域の森林整備に係る担い手確保にも寄与している。

(1) 特用林産物主要9品目生産額の推移

(単位:千円)

年次	木炭	乾しいたけ	生しいたけ	たけのこ	もうそう竹	くり	ひらたけ(しめじ)	えのきたけ	なめこ
2	137,550	1,703,936	967,764	1,810,118	365,490	2,170,175	226,240	911,079	648
3	131,460	1,823,574	962,386	1,875,798	360,315	1,630,216	186,588	827,288	737
4	176,820	1,894,687	1,066,942	1,328,187	234,990	1,006,577	151,354	1,043,835	2,375
5	199,710	1,559,964	1,212,886	1,354,871	245,655	1,270,927	113,552	825,078	2,079
6	189,000	1,544,795	1,163,028	850,080	212,805	1,121,584	66,464	580,667	3,912
7	177,200	1,225,125	1,122,222	904,576	159,040	1,136,476	39,284	931,417	55,731
8	206,080	1,040,094	903,103	873,139	61,080	1,226,260	34,290	929,945	55,815
9	164,905	1,170,460	786,422	602,923	50,480	631,119	7,764	1,018,174	53,519
10	166,500	894,118	766,264	636,526	48,880	658,297	8,069	1,032,365	335
11	235,382	574,566	632,184	478,987	44,080	603,007	4,015	722,981	238
12	182,513	513,348	528,287	519,843	40,815	641,406	26,981	762,266	475
13	142,545	495,204	624,677	535,428	41,760	838,156	11,002	780,963	248
14	166,140	696,223	777,381	465,636	42,390	731,010	17,052	839,130	280
15	151,575	775,046	770,734	544,646	74,160	928,158	14,143	512,640	1,496
16	159,315	891,379	606,424	434,280	66,105	559,752	17,160	533,521	517
17	152,435	724,269	638,638	448,167	59,220	841,262	14,896	527,321	831
18	156,200	672,888	648,499	339,433	56,925	648,585	13,132	551,787	873
19	147,620	1,013,560	706,831	420,490	61,805	715,392	6,655	510,904	471
20	145,002	1,350,864	790,779	422,019	58,860	648,168	5,798	481,194	688
21	134,288	1,008,868	799,228	770,044	52,155	644,694	4,411	508,178	427
22	95,568	906,831	754,677	649,638	51,300	885,207	9,206	407,448	3,366
23	100,474	1,100,704	679,450	788,154	54,945	1,286,376	9,298	409,385	7,632
24	103,950	1,037,574	587,400	577,683	110,300	1,451,422	5,956	419,735	5,762
25	114,048	689,280	613,719	675,306	114,000	1,140,475	5,171	493,714	3,841
26	111,870	643,331	579,416	687,806	88,900	1,136,000	4,470	467,737	481
27	125,026	899,910	579,238	857,187	87,100	602,252	2,778	468,816	467

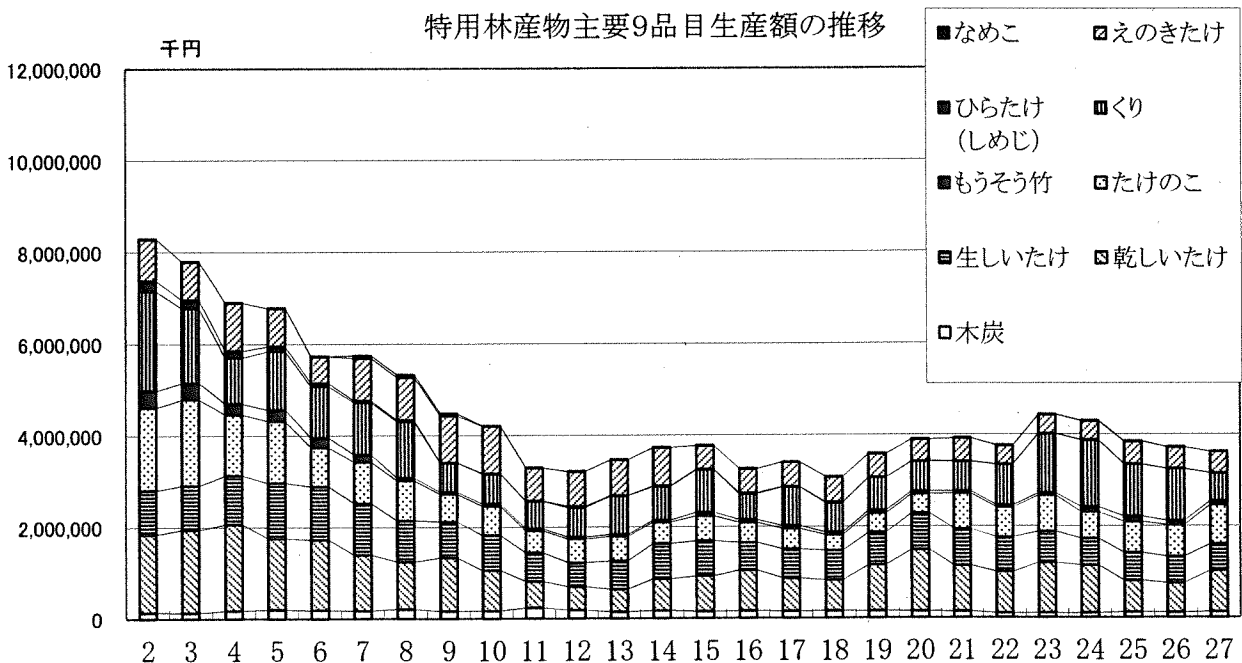

(2) 木炭、乾しいたけ、生しいたけ、たけのこの生産量と単価の推移

(単位 生産量:t, 単価:円/kg)

作目 年次	木炭		乾しいたけ		生しいたけ		たけのこ	
	生産量	単価	生産量	単価	生産量	単価	生産量	単価
H2	655.0	210	486.7	3,501	1,148.0	843	13,817.7	131
H3	626.0	210	491.0	3,714	1,077.7	893	11,579.0	162
H4	842.0	210	482.6	3,926	1,094.3	975	7,859.1	169
H5	951.0	210	454.8	3,430	1,308.4	927	8,113.0	167
H6	900.0	210	505.0	3,059	1,416.6	821	5,152.0	165
H7	886.0	200	445.5	2,750	1,449.9	774	4,889.6	185
H8	896.0	230	342.7	3,035	1,166.8	774	4,547.6	192
H9	767.0	215	329.8	3,549	1,055.6	745	3,966.6	152
H10	740.0	225	280.2	3,191	1,073.2	714	3,332.6	191
H11	989.0	238	248.3	2,314	994.0	636	2,631.8	182
H12	797.0	229	220.7	2,326	1,029.8	513	2,638.8	197
H13	663.0	215	215.4	2,299	1,187.6	526	2,974.6	180
H14	710.0	234	213.5	3,261	1,235.9	629	2,316.6	201
H15	705.0	215	218.2	3,552	1,174.9	656	2,836.7	192
H16	741.0	215	222.4	4,008	1,000.7	606	2,467.5	176
H17	709.0	215	227.4	3,185	1,001.0	638	2,409.5	186
H18	710.0	220	212.0	3,174	1,031.0	629	1,928.6	176
H19	671.0	220	248.3	4,082	936.2	755	2,402.8	175
H20	659.1	220	283.2	4,770	979.9	807	2,164.2	195
H21	610.4	220	242.4	4,162	1,081.5	739	3,437.7	224
H22	434.4	220	232.7	3,897	1,119.7	674	2,952.9	220
H23	456.7	220	291.5	3,776	1,032.6	658	4,083.7	193
H24	472.5	220	290.8	3,568	1,100.0	534	3,703.1	156
H25	518.4	220	255.1	2,702	1,076.7	570	3,751.7	180
H26	508.5	220	221.0	2,911	1,081.0	536	4,118.6	167
H27	568.3	220	202.5	4,444	985.1	588	4,181.4	205

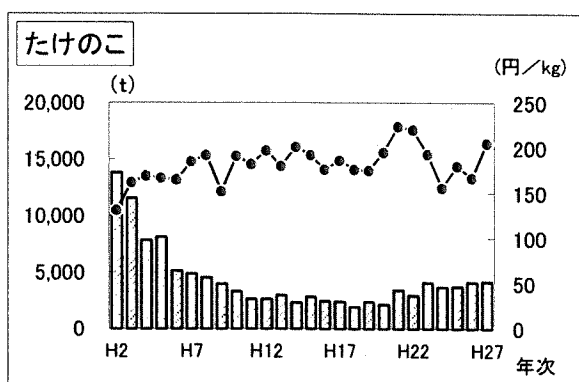
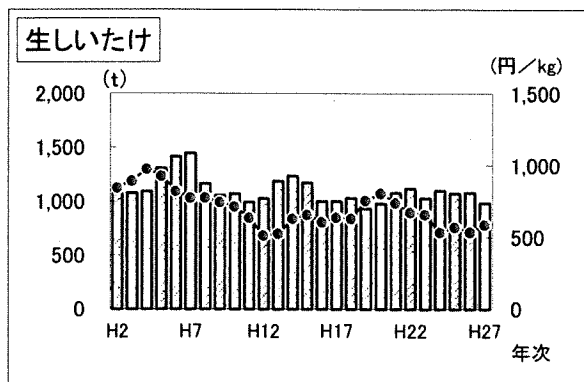
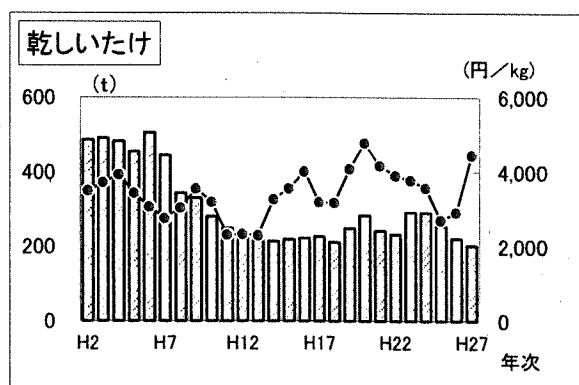
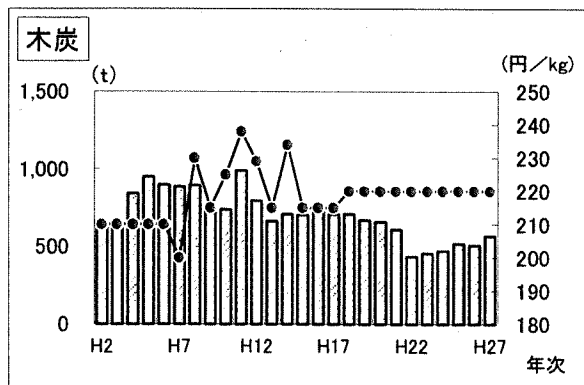

## 8-2 特用林産物の生産状況

区分	木炭 トン	竹炭(※) トン	オガ炭 トン	乾しいたけ トン	生しいたけ トン	たけのこ トン
平成21年度	610.4	64.9	152.0	242.4	1,081.5	3,437.7
平成22年度	434.4	36.6	145.0	232.7	1,119.7	2,952.9
平成23年度	456.7	25.5	115.0	291.5	1,032.6	4,083.7
平成24年度	472.5	30.1	118.0	290.8	1,100.0	3,703.1
平成25年度	518.4	24.7	-	255.1	1,076.8	3,751.7
平成26年度	508.5	25.8	-	221.0	1,081.0	4,118.6
平成27年度	568.3	20.2	-	202.5	985.1	4,181.4
熊本市	-	-	-	1.4	2.9	315.8
熊本管内計	-	-	-	1.4	2.9	315.8
宇土市	-	-	-	-	0.8	15.3
宇城市	-	-	-	-	0.5	50.3
美里町	13.0	2.5	-	1.5	5.7	19.4
宇城管内計	13.0	2.5	-	1.5	7.0	85.0
荒尾市	-	-	-	0.1	1.2	-
玉名市	-	-	-	-	142.3	31.8
玉東町	-	-	-	-	-	0.1
和南町	-	-	-	-	-	420.0
南関町	-	-	-	-	-	895.7
長洲町	-	-	-	-	-	-
玉名管内計	-	-	-	0.1	143.5	1,347.6
山鹿市	4.0	2.0	-	22.3	42.3	1,658.4
鹿本管内計	4.0	2.0	-	22.3	42.3	1,658.4
菊池市	-	14.5	-	52.1	92.9	27.3
合志市	3.0	-	-	-	0.1	2.1
大津町	-	-	-	-	9.1	0.2
菊池管内計	3.0	14.5	-	52.1	104.5	30.2
阿蘇市	-	-	-	1.3	5.3	3.3
南小国町	-	-	-	4.8	4.3	-
小国町	-	-	-	23.3	88.2	-
産山村	-	-	-	4.6	7.3	-
高森町	-	-	-	0.5	-	-
南阿蘇村	-	-	-	2.2	0.4	-
西原村	-	-	-	3.3	17.2	0.2
阿蘇管内計	-	-	-	40.0	122.7	3.5
御船町	15.0	0.4	-	1.6	15.0	185.0
嘉島町	-	-	-	-	-	0.1
益城町	-	0.1	-	0.4	2.0	50.8
甲佐町	5.0	0.5	-	0.1	3.0	24.1
山都町	-	-	-	50.4	298.2	147.4
上益城管内計	20.0	1.0	-	52.5	318.2	407.4
八代市	2.5	0.1	-	3.6	104.5	45.0
氷川町	-	-	-	0.1	0.8	13.8
八代管内計	2.5	0.1	-	3.7	105.3	58.8
水俣市	-	-	-	0.2	1.0	0.5
芦北町	-	-	-	1.5	8.2	6.4
津奈木町	0.2	-	-	0.1	0.4	0.1
芦北管内計	0.2	-	-	1.8	9.6	7.0
人吉市	-	-	-	3.9	38.5	75.4
錦町	1.2	-	-	0.3	0.5	0.1
あさぎり町	514.6	-	-	1.5	0.4	-
多良木町	-	-	-	4.9	0.2	-
湯前町	-	0.1	-	0.3	-	-
水上村	-	-	-	0.8	0.3	-
水相村	-	-	-	4.2	31.2	-
五木村	-	-	-	6.7	3.3	0.2
山江村	4.0	-	-	0.1	0.8	1.0
球磨村	4.6	-	-	3.8	2.4	146.1
球磨管内計	524.4	0.1	-	26.5	77.6	222.8
天草市	-	-	-	0.1	46.5	44.1
上天草市	-	-	-	-	2.2	-
荅北町	1.2	-	-	0.5	2.8	0.8
天草管内計	1.2	-	-	0.6	51.5	44.9
全県合計	568.3	20.2	-	202.5	985.1	4,181.4

資料：特用林産物需給動態調査（林業振興課H17～H21）  
 特用林産物生産統計調査（林業振興課H22～）  
 熊本県果樹振興実績書（園芸課H23～くり生産量）



もうそう竹 千束	まだけ 千束	めだけ 千束	その他の竹 千束	くり トン
115.9	16.1	1.1	0.2	2,352.9
114.0	5.4	60.2	0.2	3,063.0
122.1	4.6	0.6	-	2,184.0
220.6	5.4	31.4	-	2,411.0
228.0	4.9	0.7	-	2,401.0
177.8	4.2	1.9	-	2,840.0
174.2	14.8	6.7	0.1	1,099.0
15.0	-	-	-	8.0
15.0	-	-	-	8.0
-	-	-	-	-
-	-	-	-	3.0
0.9	2.1	-	-	20.0
0.9	2.1	-	-	23.0
-	-	-	-	-
-	-	-	-	5.0
-	-	-	-	1.0
-	-	-	-	59.0
0.5	-	-	-	61.0
-	-	-	-	-
0.5	-	-	-	126.0
55.1	6.1	-	-	225.0
55.1	6.1	-	-	225.0
55.5	0.6	-	-	119.0
-	-	-	-	-
-	-	-	-	12.0
-	-	-	-	4.0
55.5	0.6	-	-	135.0
-	1.3	-	-	1.0
-	-	-	-	4.0
-	-	-	-	2.0
-	-	-	-	-
-	-	-	-	1.0
-	-	-	-	51.0
-	1.3	-	-	59.0
34.0	-	-	-	23.0
-	-	-	-	-
2.5	0.5	1.7	0.1	7.0
1.5	-	-	-	41.0
-	-	-	-	160.0
38.0	0.5	1.7	0.1	231.0
-	-	-	-	8.0
0.5	-	5.0	-	-
0.5	-	5.0	-	8.0
-	-	-	-	1.0
-	-	-	-	7.0
-	-	-	-	-
-	-	-	-	8.0
2.7	-	-	-	48.0
4.0	3.8	-	-	21.0
-	-	-	-	54.0
-	-	-	-	59.0
1.0	0.4	-	-	3.0
1.0	-	-	-	11.0
-	-	-	-	16.0
-	-	-	-	-
-	-	-	-	37.0
-	-	-	-	25.0
8.7	4.2	-	-	274.0
-	-	-	-	2.0
-	-	-	-	-
-	-	-	-	-
-	-	-	-	2.0
174.2	14.8	6.7	0.1	1,099.0

### 8-3 樹芸緑化木生産状況

#### (1) 概要

樹芸緑化木の生産は、平成28年9月1日現在の出荷可能本数は1,595千本で、その中で生産量本、シラカシ48千本、コナラ46千本の順である。

#### (2) 区分別緑化木の出荷可能数量状況

地域	区分	高中木性			低木性		ポ
		針葉樹	常緑広葉樹	落葉広葉樹	常緑広葉樹	落葉広葉樹	針葉樹
平成16年度		218	130	97	303	25	306
平成17年度		204	79	75	266	15	182
平成18年度		330	83	80	350	15	128
平成19年度		346	63	86	373	21	190
平成20年度		337	82	78	218	26	153
平成21年度		183	496	311	45	12	345
平成22年度		338	76	73	229	4	222
平成23年度		423	72	215	206	9	209
平成24年度		563	46	273	219	13	176
平成25年度		490	27	311	125	2	131
平成26年度		361	35	46	200	3	131
平成27年度		360	32	48	229	5	125
熊本市		4	5	16	1		17
上下益城、天草		1	4	2	11		79
玉名、鹿本、菊池		2	21	10	217	4	
阿蘇		353	2	20		1	
八代、芦北、球磨							29
計		360	32	48	229	5	125

#### (3) 緑化木出荷可能数量上位の樹種

単位：千本

順位	高中木性						低木性		グランドカバー等	
	針葉樹		常緑広葉樹		落葉広葉樹		針葉樹・広葉樹		樹種	本数
	樹種	本数	樹種	本数	樹種	本数	樹種	本数		
1	ヒノキ	205	シラカシ	48	イロハモミジ	51	サツキ	114	コグマザサ	35
2	スギ	174	タブノキ	35	コナラ	46	オオムラサキツツジ	42	タマリユウ	25
3	クロマツ	64	ウバメカシ	32	クヌギ	44	ククルマツツジ類	38	オカメザサ	20
4	Cham. pi. 'ワイフエラ オーレア'	14	ヤマモモ	30	ヤマザクラ	27	ヒラドツツジ	32	クマザサ	18
5	アカマツ	6	アラカシ	28	ケヤキ	22	カンツバキ	22	コヤブラン	10
6	イヌマキ	3	イチイガシ	25	ソメイヨシノ	8	マサキ	15	オロシマチク	8
7	ブルーバシフィック	2	クスノキ	23	ヤシヤブシ	7	クチナシ	10	ミヤコザサ	5
8	ラカンマキ	1	ヤブツバキ	22	エゴノキ	3	ユキヤナギ	8	リュウノヒゲ	3
9	ヨーロッパゴールド	1	マテバシイ	11	オオシマザクラ	3	ジンチョウゲ	8	ヤブラン	2
10	ゴールドエンカーベット	1	ネズミモチ	10	エノキ	3	オタフクナンテン	8	ヒメシヤガ	1

資料：林業振興課

緑化木の樹種別、規格、本数等の詳細については、平成28年度緑化木在庫表を参照してください。

の多い樹種は、ヒノキ205千本、スギ174千本、サツキ114千本、クロマツ64千本、イロハモミジ51千

単位:千本

ツ　　ト			特殊樹	グランド カバー	大径木	大鉢仕立品	合計
常緑広葉樹	落葉広葉樹	苗木 低木					
583	525	113	4	677	-	3	2,984
409	415	96	1	525	1	-	2,268
444	278	80	1	738	1	-	2,528
521	375	81	-	701	-	-	2,757
457	318	46	-	300	1	-	2,016
79	52	216	267	18	0	0	2,024
408	303	78	0	233	-	-	1,964
370	259	90	1	249	1	0	2,104
378	345	99	0	218	1	0	2,331
353	242	108	0	168	1	0	1,958
304	224	147	0	142	1	0	1,594
304	219	139	0	134	0	0	1,595
		4		58			105
192	120	88		1			498
17	2	47		17			337
				56			432
95	97			2			223
304	219	139	0	134	0	0	1,595



## 9 入会林野整備



## 9-1 概要

- (1) 入会林野等に係る権利関係の近代化の助長に関する法律(略称「入会林野近代化法」: 昭和41年7月9日法律第126号)の目的について

「入会林野」及び「旧慣使用林野」である土地の農林業上の利用を増進して、農林業経営の健全な発展に役立たせるために、その土地に古くから存する入会権・旧慣使用权等権利関係を近代的な所有権等の権利に改めることを目的とする。

- (2) 平成27年度までの整備状況

入会林野近代化法の整備に伴い、昭和42年度から県内の15,396haに及ぶ入会林野等の整備を進めている。

平成27年度までの整備状況は次のとおりである。

(平成27年度末の入会林野等の整備状況)

区分		入会林野等 総数	整備済	今後整備見込
実数	件数(件)	144	112	8
	面積(ha)	15,396	13,443	784
比率	件数(%)	100	78	6
	面積(%)	100	87	5

- (3) 今後の整備

入会権の存在により有効な利用が妨げられている林地等を対象に整備を進めていく。しかしながら、近年、入会権者の交替、権利関係の複雑化、私権の高まり、集落の崩壊等により整備が困難になっている状況にある。

- (4) その他

入会林野整備組合が行う整備計画書の作成に関して、指導・助言を行うとともに、登記等の専門的な知識を有する「入会林野等整備コンサルタント」を委嘱し、円滑に入会林野整備が進められるよう支援等を行っている。

9-2 入会林野整備状況表

区分 市町村	整備組合	権利 者	取得 者	面積 (㎡)	利用面積 (㎡)			摘要
					林業	農業	その他	
平成15年度まで	101	2,388	2,337	124,686,530	120,101,092	4,497,571	87,867	
平成16年度	1	31	31	293,024	293,024	0	0	
平成17年度	1	7	7	62,776	62,776	0	0	
平成18年度	1	13	13	886,301	886,301	0	0	
平成19年度	1	7	7	743,059	743,059	0	0	
平成20年度	0	0	0	0	0	0	0	
平成21年度	3	86	68	1,465,242	410,636	1,054,606	0	
平成22年度	1	6	6	51,472	51,472	0	0	
平成23年度	1	62	62	4,796,015	4,795,942	0	73	
平成24年度	1	13	8	163,953	163,953	0	0	
平成25年度	0	0	0	0	0	0	0	
平成26年度	0	0	0	0	0	0	0	
平成27年度	1	51	26	1,284,613	1,284,613	0	0	
累 計	112	2,664	2,565	134,432,985	128,792,868	5,552,177	87,940	
熊本市	1	76	76	1,150,678	860,976	289,702	-	
熊本管内計	1	76	76	1,150,678	860,976	289,702	-	
宇土市	-	-	-	-	-	-	-	
宇城市	-	-	-	-	-	-	-	
美里町	2	58	58	8,723,993	8,723,993	-	-	
宇城管内計	2	58	58	8,723,993	8,723,993	-	-	
荒尾市	-	-	-	-	-	-	-	
玉名市	-	-	-	-	-	-	-	
南関町	-	-	-	-	-	-	-	
長洲町	-	-	-	-	-	-	-	
和水町	-	-	-	-	-	-	-	
玉名管内計	-	-	-	-	-	-	-	
山鹿市	1	71	71	357,024	357,024	-	-	
鹿本管内計	1	71	71	357,024	357,024	-	-	
菊池市	1	9	9	180,924	91,878	89,046	-	
合志市	-	-	-	-	-	-	-	
大津町	-	-	-	-	-	-	-	
菊池管内計	1	9	9	180,924	91,878	89,046	-	
阿蘇市	-	-	-	-	-	-	-	
南小国町	9	288	288	4,524,279	1,889,929	2,634,350	-	
小国町	-	-	-	-	-	-	-	
高森村	-	-	-	-	-	-	-	
南阿蘇村	-	-	-	-	-	-	-	
西原村	-	-	-	-	-	-	-	
阿蘇管内計	9	288	288	4,524,279	1,889,929	2,634,350	-	
御船町	-	-	-	-	-	-	-	
嘉島町	-	-	-	-	-	-	-	
益城町	-	-	-	-	-	-	-	
甲佐町	2	105	105	492,588	478,966	13,622	-	
山都町	4	136	136	2,787,230	760,107	2,027,123	-	
上益城管内計	6	241	241	3,279,818	1,239,073	2,040,745	-	
八代市	4	190	147	803,468	761,062	42,406	-	
氷川町	-	-	-	-	-	-	-	
八代管内計	4	190	147	803,468	761,062	42,406	-	
水俣市	-	-	-	-	-	-	-	
芦北町	-	-	-	-	-	-	-	
津奈木町	-	-	-	-	-	-	-	
芦北管内計	-	-	-	-	-	-	-	



区分 市町村	整備組合	権利 者	取得 者	面積 (㎡)	利用面積 (㎡)			摘要
					林業	農業	その他	
人吉市	-	-	-	-	-	-	-	-
錦町	-	-	-	-	-	-	-	-
あさぎり町	2	17	12	321,504	321,504	-	-	-
多良木町	-	-	-	-	-	-	-	-
湯前町	-	-	-	-	-	-	-	-
水上村	6	75	75	6,479,701	6,408,751	32,041	38,909	
相良村	6	93	93	10,920,360	10,876,486	8,124	35,750	
五木村	4	36	35	9,292,853	9,287,374	5,479	-	
山江村	35	357	357	41,203,022	41,165,695	35,567	1,760	
球磨村	33	952	909	46,202,429	45,816,191	374,717	11,521	
球磨管内計	86	1,530	1,481	114,419,869	113,876,001	455,928	87,940	
上天草市	-	-	-	-	-	-	-	
天草市	2	201	194	992,932	992,932	-	-	
苓北町	-	-	-	-	-	-	-	
天草管内計	2	201	194	992,932	992,932	-	-	
全県合計	112	2,664	2,565	134,432,985	128,792,868	5,552,177	87,940	
森林保全課調べ								



# 10 林業金融

10-1 日本政策金融公庫資金（林業関係）貸付実績

区分	林業基盤整備										農林漁業施設					
	造林				樹苗養成		利用間伐推進		伐採調整		森林整備 活性化資金		共同利用 施設		主務大臣 指定施設	
	私有林		公有林		件数	金額	件数	金額	件数	金額	件数	金額	件数	金額	件数	金額
件数	金額	件数	金額													
市町村	件数	金額	件数	金額	件数	金額	件数	金額	件数	金額	件数	金額	件数	金額	件数	金額
平成23年度	-	-	4	123	-	-	2	4	-	-	-	-	1	8	1	28
平成24年度	-	-	3	56	-	-	2	4	-	-	-	-	6	293	4	79
平成25年度	-	-	4	76	-	-	2	3	-	-	-	-	6	360	6	648
平成26年度	-	-	5	103	-	-	2	4	-	-	-	-	2	70	3	324
平成27年度	-	-	6	143	-	-	2	4	-	-	-	-	-	-	7	263

注) 日本政策金融公庫から市町村別及び林業公社の貸付実績については公表していないとのこと。  
(平成21年度～)

単位：百万円

林業経営育成 取得		育林		過疎地域経 営改善資金	林業構造改 善事業推進	中山間地域 活性化資金	セーフティ ネット	合計		
件数	金額	件数	金額					件数	金額	件数
-	-	-	-	-	-	-	-	8	163	
-	-	-	-	-	-	-	1	50	16	482
-	-	-	-	-	-	-	-	18	1,087	
-	-	-	-	-	-	-	-	12	500	
-	-	-	-	-	-	-	-	15	410	

10-2 農林漁業信用基金（林業部門） 出資・債務保証一覧

(1) 出 資

単位：千円

	平成23年度		平成24年度		平成25年度		平成26年度		平成27年度	
	出資者数	金額	出資者数	金額	出資者数	金額	出資者数	金額	出資者数	金額
組合関係	21	28,310	21	28,270	21	28,270	19	25,330	18	25,320
会 社	120	119,610	119	119,420	118	118,830	120	123,020	123	123,450
個 人	64	8,710	65	8,940	65	9,530	62	8,280	60	7,860
県	1	130,300	1	130,300	1	130,300	1	130,300	1	130,300
合 計	206	286,930	206	286,930	205	286,930	202	286,930	202	286,930

(2) 債務保証

単位：千円

	平成23年度		平成24年度		平成25年度		平成26年度		平成27年度	
	件数	金額	件数	金額	件数	金額	件数	金額	件数	金額
組合関係	22	687,236	18	498,440	19	551,661	15	440,820	12	228,054
会 社	58	1,341,540	56	1,074,190	59	1,114,944	60	986,012	56	934,694
個 人	10	45,070	9	47,890	12	50,260	9	36,400	7	26,460
合 計	90	2,073,846	83	1,620,520	90	1,716,865	84	1,463,232	75	1,189,208

10-3 林業・木材産業改善資金 市町村別貸付状況

単位：千円

	件数	金額
平成23年度	20	32,648
平成24年度	16	56,010
平成25年度	8	23,430
平成26年度	12	29,975
平成27年度	12	22,835
熊本市		
熊本管内計	-	-
宇土市		
宇城市		
美里町		
宇城管内計	-	-
荒尾市		
玉名市		
玉東町		
南関町		
長洲町		
和水町		
玉名管内計	-	-
山鹿市		
鹿本管内計	-	-
菊池市	1	6,460
合志市		
大津町		
菊池管内計	1	6,460
阿蘇市	3	7,020
南小国町	1	1,650
小国町		
産山村	2	2,020
高森町	1	1,150
西原村		
南阿蘇村	1	1,080
阿蘇管内計	8	12,920
御船町	1	1,800
嘉島町		
益城町		
甲佐町		
山都町	1	1,000
上益城管内計	2	2,800
八代市		
氷川町		
八代管内計	-	-

	件数	金額
水俣市		
芦北町		
津奈木町		
芦北管内計	-	-
人吉市		
錦町		
多良木町		
湯前町		
水上村		
相良村		
五木村		
山江村		
球磨村		
あさぎり町		
球磨管内計	-	-
上天草市		
天草市	1	655
苓北町		
天草管内計	1	655

資料：団体支援課

10-4 木材産業等高度化推進資金貸付実績(年度末貸付残高)

	素材生産等 促進資金		素材生産合理化資金				製品流通 合理化資金		間伐等促進資金		立木等 引取資金	
			素材生産資金		素材取引資金							
	件数	金額	件数	金額	件数	金額	件数	金額	件数	金額	件数	金額
平成23年度	7	178,150	4	161,500	21	834,332	1	30,000	2	60,000	2	70,000
平成24年度	8	200,854	3	91,500	17	554,950	1	30,000	2	60,000	2	70,000
平成25年度	15	448,690	1	30,000	5	136,000	1	30,000	2	60,000	1	40,000
平成26年度	23	646,250	-	-	-	-	-	3	100,000	-	-	
平成27年度	15	444,310	-	-	-	-	-	2	70,000	-	-	
熊本市	-	-	-	-	-	-	-	-	-	-	-	
熊本管内計	-	-	-	-	-	-	-	-	-	-	-	
宇土市	-	-	-	-	-	-	-	-	-	-	-	
宇城市	-	-	-	-	-	-	-	-	-	-	-	
宇美町	-	-	-	-	-	-	-	-	-	-	-	
宇城管内計	-	-	-	-	-	-	-	-	-	-	-	
荒尾市	-	-	-	-	-	-	-	-	-	-	-	
玉名市	-	-	-	-	-	-	-	-	-	-	-	
玉東町	-	-	-	-	-	-	-	-	-	-	-	
南関町	-	-	-	-	-	-	-	-	-	-	-	
長洲町	-	-	-	-	-	-	-	-	-	-	-	
和水町	1	66,850	-	-	-	-	-	-	-	-	-	
玉名管内計	1	66,850	-	-	-	-	-	-	-	-	-	
山鹿市	1	9,000	-	-	-	-	-	-	-	-	-	
鹿本管内計	1	9,000	-	-	-	-	-	-	-	-	-	
菊池市	-	-	-	-	-	-	-	-	-	-	-	
合志市	-	-	-	-	-	-	-	-	-	-	-	
大津町	-	-	-	-	-	-	-	-	-	-	-	
菊陽町	-	-	-	-	-	-	-	-	-	-	-	
菊池管内計	-	-	-	-	-	-	-	-	-	-	-	
阿蘇市	-	-	-	-	-	-	-	-	-	-	-	
南小国町	-	-	-	-	-	-	-	-	-	-	-	
小国町	1	30,000	-	-	-	-	-	-	-	-	-	
小産山村	-	-	-	-	-	-	-	-	-	-	-	
高森町	-	-	-	-	-	-	-	-	-	-	-	
西原村	-	-	-	-	-	-	-	-	-	-	-	
南阿蘇村	-	-	-	-	-	-	-	-	-	-	-	
阿蘇管内計	1	30,000	-	-	-	-	-	-	-	-	-	
御船町	-	-	-	-	-	-	-	-	-	-	-	
嘉島町	3	100,000	-	-	-	-	-	2	70,000	-	-	
益城町	-	-	-	-	-	-	-	-	-	-	-	
甲佐町	-	-	-	-	-	-	-	-	-	-	-	
山都町	1	20,000	-	-	-	-	-	-	-	-	-	
上益城管内計	4	120,000	-	-	-	-	-	2	70,000	-	-	
八代市	1	29,160	-	-	-	-	-	-	-	-	-	
氷川町	-	-	-	-	-	-	-	-	-	-	-	
八代管内計	1	29,160	-	-	-	-	-	-	-	-	-	
水俣市	-	-	-	-	-	-	-	-	-	-	-	
芦北町	-	-	-	-	-	-	-	-	-	-	-	
津奈木町	-	-	-	-	-	-	-	-	-	-	-	
芦北管内計	-	-	-	-	-	-	-	-	-	-	-	
人吉市	2	80,000	-	-	-	-	-	-	-	-	-	
錦町	-	-	-	-	-	-	-	-	-	-	-	
多良木町	-	-	-	-	-	-	-	-	-	-	-	
湯前町	1	16,500	-	-	-	-	-	-	-	-	-	
水上村	-	-	-	-	-	-	-	-	-	-	-	
相良村	4	92,800	-	-	-	-	-	-	-	-	-	
五木村	-	-	-	-	-	-	-	-	-	-	-	
山江村	-	-	-	-	-	-	-	-	-	-	-	
球磨村	-	-	-	-	-	-	-	-	-	-	-	
あさぎり町	-	-	-	-	-	-	-	-	-	-	-	
球磨管内計	7	189,300	-	-	-	-	-	-	-	-	-	
上天草市	-	-	-	-	-	-	-	-	-	-	-	
天草市	-	-	-	-	-	-	-	-	-	-	-	
苓北町	-	-	-	-	-	-	-	-	-	-	-	
天草管内計	-	-	-	-	-	-	-	-	-	-	-	

資料：団体支援課

注)制度改正により資金メニューの組替えが行われたため、新メニューへの移行が進み、旧資金メニューで実績値が無くなったものがある。



単位：千円

林業経営高度化 推進資金		合計	
件数	金額	件数	金額
-	-	37	1,333,982
1	60,000	34	1,013,304
1	4,728	26	749,418
1	3,562	27	749,812
-	-	17	514,310
-	-	-	-
-	-	-	-
-	-	-	-
-	-	-	-
-	-	-	-
-	-	-	-
-	-	1	66,850
-	-	1	66,850
-	-	1	9,000
-	-	1	9,000
-	-	-	-
-	-	-	-
-	-	-	-
-	-	-	-
-	-	1	30,000
-	-	-	-
-	-	-	-
-	-	-	-
-	-	1	30,000
-	-	-	-
-	-	5	170,000
-	-	-	-
-	-	-	-
-	-	1	20,000
-	-	6	190,000
-	-	1	29,160
-	-	-	-
-	-	1	29,160
-	-	-	-
-	-	-	-
-	-	-	-
-	-	2	80,000
-	-	-	-
-	-	-	-
-	-	1	16,500
-	-	-	-
-	-	4	92,800
-	-	-	-
-	-	-	-
-	-	-	-
-	-	-	-
-	-	7	189,300
-	-	-	-
-	-	-	-
-	-	-	-
-	-	-	-



# 1 1 森 林 組 合

## 11-1 森林組合現況一覽

区分 組合名	組合数	組織				財務		事業収益 (千円)
		組合員 所有面積 (ha)	組合員数 (人)	常勤役職員数(人)		払込済 出資金 (千円)	未処分剰余 金 (千円)	
				役員	職員			
平成23年度	17	293,429	38,768	11	293	2,068,712	321,156	9,457,790
平成24年度	17	289,973	38,631	12	292	2,067,905	182,238	8,888,700
平成25年度	17	290,763	38,541	12	300	2,067,981	340,928	10,574,125
平成26年度	15	290,962	38,308	12	305	2,063,989	338,218	10,448,433
平成27年度	15	286,663	38,170	11	300	2,060,994	293,326	9,669,198

資料: 団体支援課

## 11-2 森林組合別雇用労働者の状況

### (1) 年間就労日数区分別の実人員及び延日数

森林組合名	59日以下		60～149日		150～209日		210日以上	
	実人員	延日数	実人員	延日数	実人員	延日数	実人員	延日数
平成23年度	109	3,180	119	12,127	156	28,689	612	157,489
平成24年度	96	2,255	138	14,366	143	27,012	533	133,046
平成25年度	125	3,567	94	10,048	115	21,158	523	132,298
平成26年度	108	2,830	76	7,775	115	21,302	512	129,428
平成27年度	56	1,549	76	8,594	110	20,693	475	119,907

資料: 団体支援課

※雇用労働者: 森林整備班員のほか、臨時の雇用者も含む。

### (2) 男女別年齢別構成実人員

森林組合名	男						女	
	30歳未満	30～39歳	40～49歳	50～59歳	60歳以上	計	30歳未満	30～39歳
平成23年度	117	135	157	234	247	890	3	5
平成24年度	97	130	130	215	246	818	2	2
平成25年度	85	130	110	187	253	765	4	2
平成26年度	81	133	112	170	239	735	5	1
平成27年度	80	109	116	164	187	656	4	3

資料: 団体支援課

## 事業

事業総利益 (千円)	事業管理費 (千円)	事業利益 (千円)	経常利益 (千円)	木材取扱 (m3)			造林 (ha)		森林整備班員数 (人)
				販売	林産	計	新植	保育	
2,132,157	1,993,758	138,399	258,109	140,222	178,145	318,367	725	9,417	747
1,949,625	1,963,508	-13,883	60,924	128,258	187,483	315,741	696	8,796	690
2,372,945	2,068,104	304,841	376,450	165,322	218,382	383,704	726	8,436	640
2,366,539	2,166,092	200,447	276,554	165,048	256,205	421,253	658	6,812	598
2,133,348	2,023,347	110,001	224,664	160,962	255,859	416,821	755	7,105	528

## 合計

実人員	延日数
996	201,485
910	176,679
857	167,071
811	161,335
717	150,743

## 女

40～49歳	50～59歳	60歳以上	計
8	32	58	106
7	28	53	92
6	30	50	92
2	24	44	76
2	19	33	61



## 1 2 林 業 勞 働





# 12-1 概要

図-1 認定事業体における新規就業者数の推移



図-2 認定事業体数の推移



図-3 県内労働災害発生状況

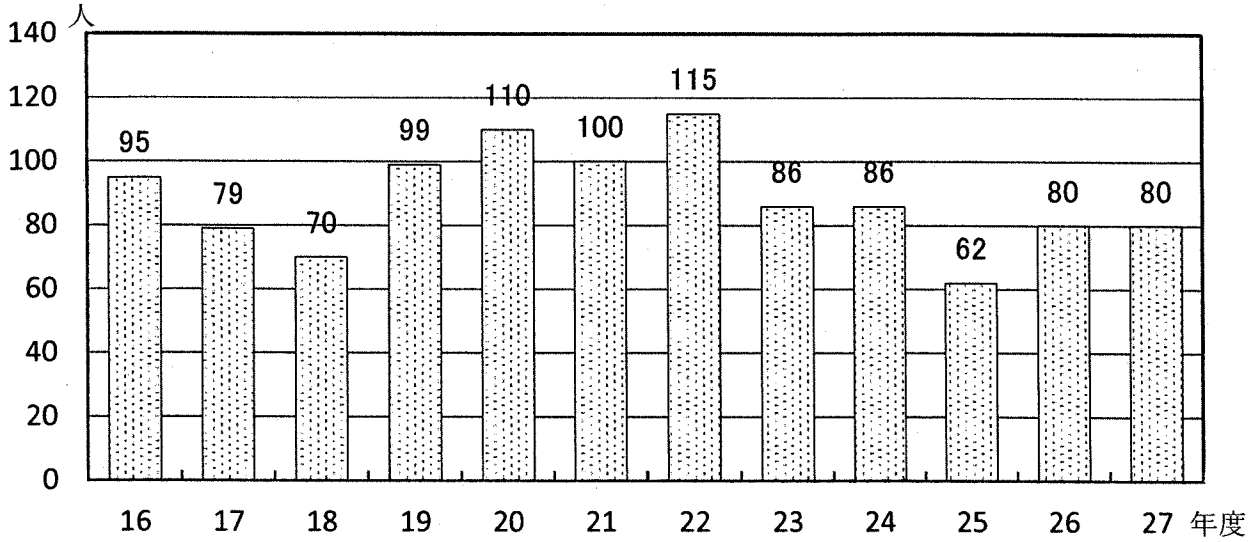

## 12-2 (1) 国勢調査による林業就業者数 (市町村別、年齢別)

※平成17年調査までは、産業別就業者数に「林業」の集計区分が示されていたが、平成22・27年調査では「農業・林業」と「うち農業」のみの集計区分となったため、その差を林業就業者とした。

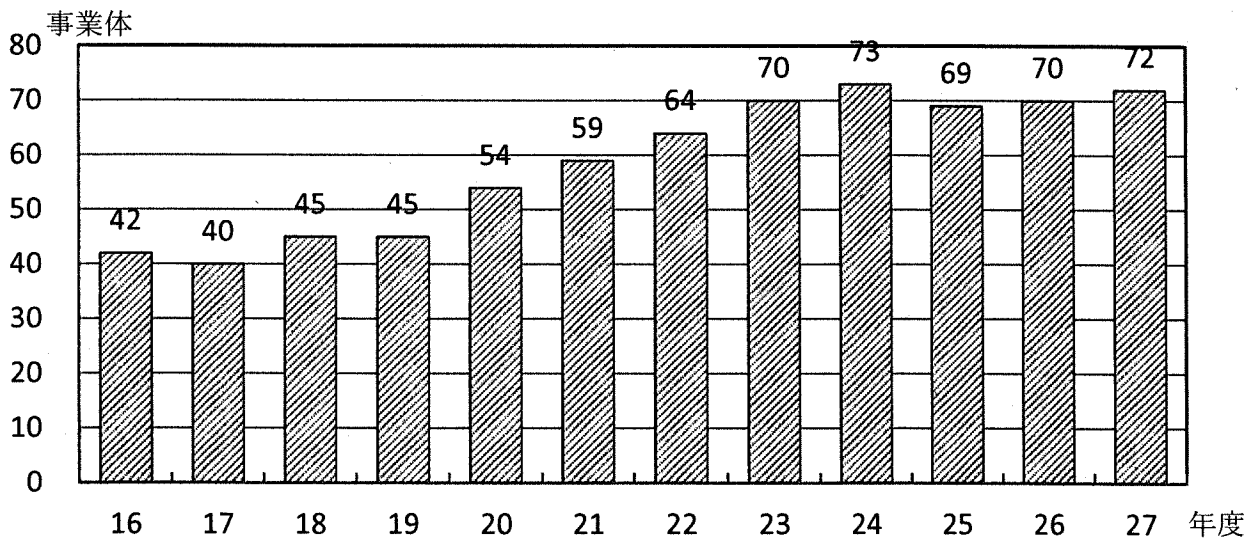
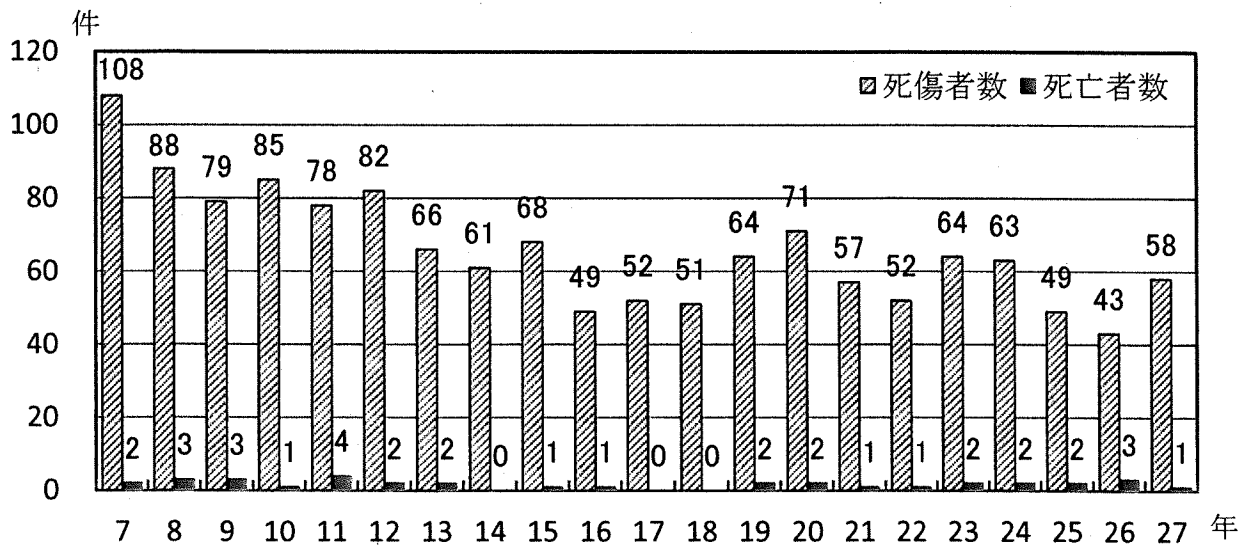
なお、平成17年調査まで「複合サービス業」として集計されていた森林組合の職員の一部が、平成22年以降調査では「農業・林業」として集計されていること等により、平成22年以降調査と平成17年調査以前の数値は単純比較できない。

区分 市町村	総数			年齢別従事者数 (「農業・林業」から「				
	農業・ 林業	うち農業	左の差 (林業)	15~19	20~24	25~29	30~34	35~39
昭和50年			6,315	64	192	349	429	803
昭和55年			5,094	32	121	222	294	394
昭和60年			4,472	20	134	142	228	320
平成2年			3,589	12	65	108	151	245
平成7年			3,009	33	68	81	148	182
平成12年			2,405	12	57	83	122	166
平成17年			1,655	11	30	56	78	86
平成22年	79,503	76,721	2,782	28	104	140	175	183
平成27年	75,331	72,728	2,603	18	79	152	158	231
熊本市	11,735	11,473	262	1	7	18	12	29
熊本管内計	11,735	11,473	262	1	7	18	12	29
宇土市	1,244	1,227	17	0	0	3	0	0
宇城市	4,556	4,532	24	0	0	1	3	0
美里町	665	640	25	0	1	1	2	0
宇城管内計	6,465	6,399	66	0	1	5	5	0
荒尾市	895	893	2	0	0	0	0	0
玉名市	4,980	4,973	7	0	0	0	1	1
玉東町	618	617	1	0	0	0	0	1
和水町	965	955	10	0	0	1	3	0
南関町	718	708	10	0	0	1	0	3
長洲町	335	335	0	0	0	0	0	0
玉名管内計	8,511	8,481	30	0	0	2	4	5
山鹿市	4,207	4,157	50	0	2	4	4	4
鹿本管内計	4,207	4,157	50	0	2	4	4	4
菊池市	4,165	4,042	123	2	8	4	7	18
合志市	1,380	1,354	26	0	0	2	1	6
大津町	1,241	1,207	34	0	1	1	2	2
菊陽町	931	916	15	1	0	0	1	0
菊池管内計	7,717	7,519	198	3	9	7	11	26
阿蘇市	2,401	2,274	127	0	2	13	4	11
南小国町	509	455	54	0	0	3	3	7
小国町	715	613	102	0	0	6	5	7
産山村	319	303	16	0	0	0	0	0
高森町	770	709	61	0	3	1	2	2
南阿蘇村	1,220	1,194	26	0	0	1	0	2
西原村	582	574	8	0	1	0	1	0
阿蘇管内計	6,516	6,122	394	0	6	24	15	29

単位:人

うち農業」を差し引いた数値の年齢別内訳)										65歳以上の割合
40～44	45～49	50～54	55～59	60～64	65～69	70～74	75～79	80～84	85以上	
1,154	1,195	861	568	349	231	79	28	10	3	6
717	1,049	1,012	634	326	174	85	22	10	2	6
413	764	968	826	363	180	66	39	8	1	7
280	401	693	840	500	189	75	22	8	-	8
270	339	379	559	487	313	108	33	7	2	15
187	271	325	332	368	274	142	48	12	6	20
133	170	212	243	252	203	104	49	20	8	23
206	314	351	428	381	253	142	50	22	5	17
225	219	325	352	367	258	119	68	20	12	18
39	37	45	38	16	7	4	4	3	2	8
39	37	45	38	16	7	4	4	3	2	8
3	5	1	1	1	2	0	1	0	0	18
3	4	3	3	6	1	0	0	0	0	4
1	3	1	3	4	4	2	3	0	0	36
7	12	5	7	11	7	2	4	0	0	20
0	0	0	0	1	0	1	0	0	0	50
0	1	0	2	2	0	0	0	0	0	0
0	0	0	0	0	0	0	0	0	0	0
0	0	3	2	0	1	0	0	0	0	10
0	2	3	0	1	0	0	0	0	0	0
0	0	0	0	0	0	0	0	0	0	-
0	3	6	4	4	1	1	0	0	0	7
5	6	2	8	8	5	1	1	0	0	14
5	6	2	8	8	5	1	1	0	0	14
9	5	9	15	20	13	6	5	2	0	21
3	2	3	5	1	2	1	0	0	0	12
2	1	6	11	3	3	1	0	0	1	15
0	3	7	1	1	1	0	0	0	0	7
14	11	25	32	25	19	8	5	2	1	18
4	3	21	16	20	23	5	3	2	0	26
0	4	8	6	8	8	4	2	1	0	28
10	9	13	14	14	14	7	3	0	0	24
0	1	4	3	1	2	1	1	1	2	44
4	7	9	6	7	7	8	2	2	1	33
5	2	4	7	2	0	2	1	0	0	12
1	1	0	1	1	0	1	0	0	1	25
24	27	59	53	53	54	28	12	6	4	26

区分 市町村	総数			年齢別従事者数（「農業・林業」から「				
	農業・ 林業	うち農業	左の差 (林業)	15～19	20～24	25～29	30～34	35～39
御船町	878	844	34	0	4	0	3	1
嘉島町	365	364	1	0	0	0	0	0
益城町	1,352	1,343	9	0	0	2	0	1
甲佐町	849	837	12	0	2	1	2	0
山都町	3,092	2,933	159	4	3	9	10	8
上益城管内計	6,536	6,321	215	4	9	12	15	10
八代市	8,121	7,968	153	2	4	7	3	14
氷川町	1,599	1,594	5	0	0	0	1	0
八代管内計	9,720	9,562	158	2	4	7	4	14
水俣市	676	627	49	0	2	3	3	6
芦北町	1,091	1,039	52	2	4	3	0	4
津奈木町	325	304	21	0	3	2	1	3
芦北管内計	2,092	1,970	122	2	9	8	4	13
人吉市	1,253	1,055	198	1	4	16	12	18
錦町	1,007	961	46	0	3	4	3	2
あさぎり町	1,777	1,681	96	1	1	9	11	7
多良木町	1,160	1,040	120	1	5	9	12	17
湯前町	462	388	74	0	7	6	3	4
水上村	311	225	86	2	0	3	7	7
相良村	543	486	57	1	2	2	3	2
五木村	117	44	73	0	0	2	6	3
山江村	336	283	53	0	2	0	3	8
球磨村	305	202	103	0	3	1	9	8
球磨管内計	7,271	6,365	906	6	27	52	69	76
上天草市	846	828	18	0	0	1	1	4
天草市	3,232	3,061	171	0	5	11	14	20
荅北町	483	470	13	0	0	1	0	1
天草管内計	4,561	4,359	202	0	5	13	15	25
計	75,331	72,728	2,603	18	79	152	158	231

資料：国勢調査 [第6-2表 産業(大分類)，年齢(5歳階級)，男女別15歳以上就業者数及び平均年齢(雇用者一特掲) - 全国，都道府県，市町村]

うち農業」を差し引いた数値の年齢別内訳)

40～44	45～49	50～54	55～59	60～64	65～69	70～74	75～79	80～84	85以上	65歳以上の割合
4	1	3	3	3	5	3	2	2	0	35
0	0	1	0	0	0	0	0	0	0	0
0	1	2	1	0	1	1	0	0	0	22
1	0	2	2	1	1	0	0	0	0	8
9	8	19	23	26	23	8	8	0	1	25
14	10	27	29	30	30	12	10	2	1	26
11	4	14	20	38	19	12	4	1	0	24
0	1	1	1	0	1	0	0	0	0	20
11	5	15	21	38	20	12	4	1	0	23
9	5	3	2	8	3	3	2	0	0	16
3	2	6	12	9	2	1	3	1	0	13
4	1	1	3	2	1	0	0	0	0	5
16	8	10	17	19	6	4	5	1	0	13
17	22	31	20	21	23	5	5	1	2	18
6	4	6	5	7	4	2	0	0	0	13
19	7	6	8	13	7	4	3	0	0	15
9	11	15	10	10	12	6	3	0	0	18
1	11	10	10	9	8	4	1	0	0	18
2	3	17	15	14	8	3	3	0	2	19
6	4	1	5	15	8	4	2	2	0	28
7	3	8	15	12	11	5	1	0	0	23
1	2	4	6	14	9	3	0	1	0	25
10	1	12	21	19	13	4	1	1	0	18
78	68	110	115	134	103	40	19	5	4	19
2	2	2	2	3	0	1	0	0	0	6
14	27	19	22	23	6	6	4	0	0	9
1	3	0	4	3	0	0	0	0	0	0
17	32	21	28	29	6	7	4	0	0	8
225	219	325	352	367	258	119	68	20	12	18

12-2 (2) 国勢調査による林業就業者数 (男女別、年齢別)  
[男性]

年齢 調査年	総数	15～19	20～24	25～29	30～34	35～39	40～44	45～49
昭和50年	4,667	55	156	272	300	521	830	887
昭和55年	3,929	27	93	171	239	288	499	807
昭和60年	3,535	20	122	116	181	245	307	543
平成2年	2,849	12	60	96	124	200	222	300
平成7年	2,409	32	57	71	121	144	214	275
平成12年	1,930	10	51	71	108	140	154	214
平成17年	1,385	11	29	49	65	76	121	144
平成22年	2,390	24	101	124	152	159	182	273
平成27年	2,231	17	73	137	145	193	184	186

[女性]

年齢 調査年	総数	15～19	20～24	25～29	30～34	35～39	40～44	45～49
昭和50年	1,648	9	36	77	129	282	324	308
昭和55年	1,165	5	28	51	55	106	218	242
昭和60年	937	-	12	26	47	75	106	221
平成2年	740	-	5	12	27	45	58	101
平成7年	600	1	11	10	27	38	56	64
平成12年	475	2	6	12	14	26	33	57
平成17年	270	0	1	7	13	10	12	26
平成22年	392	4	3	16	23	24	24	41
平成27年	372	1	6	15	13	38	41	33

注) 平成22, 27年調査結果は、国勢調査(6-2表)の「農業・林業」から「うち農業」を差引いた数値を掲載した。

単位:人

50～54	55～59	60～64	65～69	70～74	75～79	80～84	85～	65歳以上の割合
622	430	284	203	70	25	9	3	6.6
818	476	245	156	77	22	10	1	6.8
778	674	292	157	55	37	7	1	7.3
501	685	402	150	70	19	8	-	8.7
289	422	392	263	92	31	4	2	16.3
267	247	275	223	114	41	10	5	20.4
173	208	192	159	92	43	16	7	22.9
299	362	328	203	116	43	20	4	16.2
281	302	318	220	95	54	17	9	17.7

単位:人

50～54	55～59	60～64	65～69	70～74	75～79	80～84	85～	65歳以上の割合
239	138	65	28	9	3	1	-	2.5
194	158	81	18	8	-	-	1	2.3
190	152	71	23	11	2	1	-	3.9
192	155	98	39	5	3	-	-	6.4
90	137	95	50	16	2	3	-	11.8
58	85	93	51	28	7	2	1	18.7
39	35	60	44	12	6	4	1	24.8
52	66	53	50	26	7	2	1	21.9
44	50	49	38	24	14	3	3	22.0

## 12-2 (3) 新規就業者数

単位：人

年度	16	17	18	19	20	21	22	23	24	25	26	27
新規就業者数	95	79	70	99	110	100	115	86	86	62	80	80

注：認定事業体における新規就業者数

## 12-3 認定事業体数

### (1) 認定事業体（主）とは

認定事業体（主）とは、「林業労働力の確保の促進に関する法律」第5条に基づき、事業主が林業労働力を確保するため、意欲をもって「雇用管理の改善」と「事業の合理化」に一体的に取り組む内容の「改善計画」（計画期間：5年間）の認定を申請し、県知事の認定を受けた者をいう。

### (2) 認定状況

単位：事業体数

認定年度	23		24		25		26		27		計		合計
地域 振興局	森林 組合	組合 以外	森林 組合	組合 以外	森林 組合	組合 以外	森林 組合	組合 以外	森林 組合	組合 以外	森林 組合	組合 以外	
熊本	-	-	-	2	-	-	-	-	-	-	-	2	2
宇城	-	-	-	1	-	-	-	1	-	-	-	2	2
玉名	-	-	-	-	1	-	-	-	-	1	1	1	2
鹿本	-	1	-	1	1	-	-	-	-	-	1	2	3
菊池	-	-	-	2	1	1	-	-	-	2	1	5	6
阿蘇	1	2	1	1	-	1	-	-	-	1	2	5	7
上益城	-	-	-	-	-	1	-	1	1	1	1	3	4
八代	-	-	1	1	-	5	-	3	-	2	1	11	12
芦北	-	2	1	1	-	1	-	1	-	1	1	6	7
球磨	-	6	2	6	3	1	1	5	-	2	6	20	26
天草	-	-	1	-	-	-	-	-	-	-	1	-	1
計	1	11	6	15	6	10	1	11	1	10	15	57	72

(平成28年3月31日現在)

注：広域の森林組合にあつては、本所のある所在地の地域振興局に記載



## 12-4 林業労働災害発生状況の推移

### (1) 死傷災害発生件数の推移

年	8	9	10	11	12	13	14	15	16	17
全国	3,392	3,190	3,089	2,914	2,750	2,633	2,531	2,572	2,392	2,171
九州	559	526	496	472	477	424	398	422	381	389
福岡	71	79	54	57	61	61	51	70	62	63
佐賀	21	18	19	17	6	11	14	18	17	10
長崎	22	20	13	16	17	21	15	19	15	13
熊本	88	79	85	78	82	66	61	68	49	52
大分	138	128	111	110	123	103	100	76	98	98
宮崎	145	143	146	143	121	109	97	109	76	81
鹿児島	68	52	64	43	66	46	54	58	61	63
沖縄	6	7	4	8	1	7	6	4	3	9

年	18	19	20	21	22	23	24	25	26	27
全国	2,190	2,300	2,257	2,306	2,304	2,224	1,897	1,723	1,611	1,619
九州	349	400	393	385	380	379	337	344	282	312
福岡	48	54	45	44	53	47	49	42	32	31
佐賀	18	18	24	24	22	16	11	17	17	16
長崎	11	23	19	14	19	17	20	16	10	15
熊本	51	64	71	57	52	64	63	49	43	58
大分	66	58	59	70	49	59	46	61	46	40
宮崎	89	91	106	84	102	111	93	105	84	99
鹿児島	64	86	65	88	76	65	55	53	46	50
沖縄	2	6	4	4	7	-	-	1	4	3

注：件数は休業4日以上の災害発生件数。

### (2) 死亡災害発生件数の推移

単位：件

年	8	9	10	11	12	13	14	15	16	17
全国	80	56	69	71	53	54	49	61	46	47
九州	14	10	9	10	11	5	5	13	4	9
福岡	-	-	1	-	-	1	-	1	1	1
佐賀	1	1	-	-	-	-	-	-	-	-
長崎	-	-	-	1	-	1	-	1	-	-
熊本	3	3	1	4	2	2	-	1	1	-
大分	1	2	2	2	3	-	1	1	-	2
宮崎	5	2	1	2	2	1	3	6	-	3
鹿児島	4	2	4	1	4	-	1	3	1	2
沖縄	-	-	-	-	-	-	-	-	1	1

年	18	19	20	21	22	23	24	25	26	27
全国	57	50	43	43	59	38	37	39	42	38
九州	9	12	10	8	10	9	8	11	12	8
福岡	1	1	-	-	1	1	1	-	3	-
佐賀	1	1	1	2	1	1	-	-	1	-
長崎	-	-	-	-	2	1	-	-	-	-
熊本	-	2	2	1	1	2	2	2	3	1
大分	3	1	2	1	-	1	2	-	-	1
宮崎	3	5	3	3	4	2	-	6	4	3
鹿児島	1	2	2	1	-	1	3	3	1	3
沖縄	-	-	-	-	1	-	-	-	-	-

資料：(1)、(2)共に平成17年までは厚生労働省「労災保険給付データ」、平成18年からは「労働者死傷病報告書(労災非適)」



# 1 3 林 業 普 及



### 13-1 概要

森林所有者、その他林業を行う者、林業に従事する者、及びこれらの後継者並びに県民に対して、森林・林業・木材産業に関する技術、知識の普及・教育並びに森林の施業に関する指導を行い、林業技術の改善、林業経営の合理化、森林の整備促進に努めている。

### 13-2 林業研究グループ

#### (1) 林業研究グループの推移

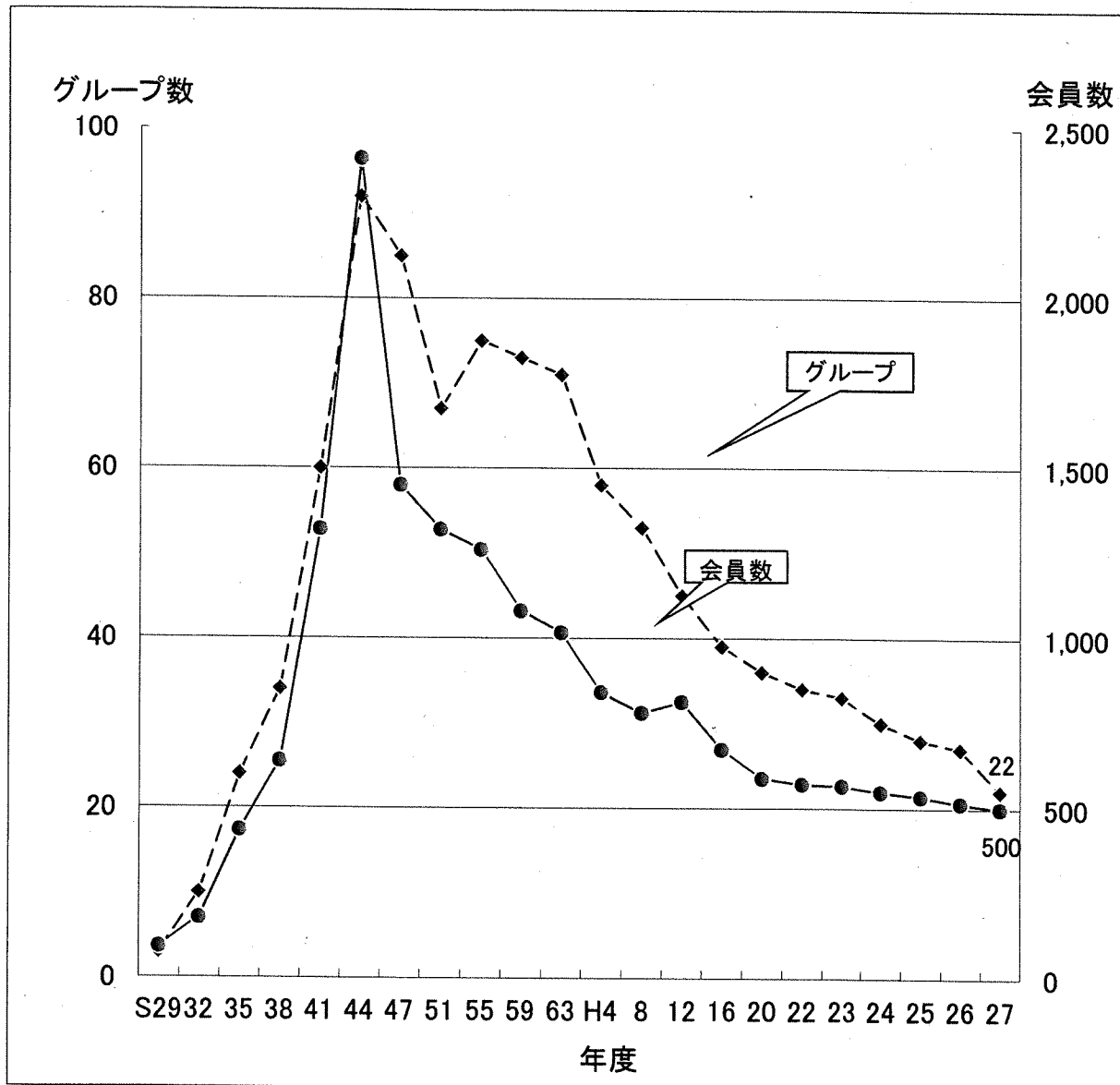

13-2 (2) 林業研究グループ一覧表

グループ名	設立年	会員数 (うち女性)	主たる活動
宇土市林業研究グループ	S. 50	12 ( 5 )	特産
美里町林業研究グループ	H. 11	13 ( )	特産
宇城地区計 2		25 ( 5 )	
三加和林業研究クラブ	S. 50	15	育林
玉名地区計 1		15	
菊鹿町林研クラブ	S. 41	10	林産、育林
山鹿林研クラブ	H. 21	23 ( 1 )	育林
鹿本地区計 2		33 ( 1 )	
龍門林業研究グループ	S. 44	36 ( 17 )	育林、特産
水源林業研究グループ	S. 53	10	育林、特産
旭志林業研究グループ	S. 57	9	育林、特産
菊池地区計 3		55 ( 17 )	
小国町林業研究会	S. 42	39	育林、特産
南小国町林業研究会	S. 39	33	育林、特産
柏青年の山研究会	S. 44	29	育林
久木野林研クラブ	S. 47	13	育林、育苗、特産
阿蘇中部林業研究クラブ	S. 51	12	育林
高森町林業研究クラブ	H. 11	31 ( 3 )	育林
阿蘇地区計 6		157 ( 3 )	
御船町林業研究グループ	S. 50	15	育林
上益城地区計 1		15	
やつしろ林業研究グループ	H. 26	36 9	育林、特産
八代地区計 1		36 ( 9 )	
芦北地域林業研究グループ	H. 12	53 ( 9 )	育林、特産
芦北地区計 1		53 ( 9 )	
球磨林業育友会	S. 47	10	林業経営
五木村林業研究クラブ	S. 33	25 ( )	育林
山江村林業研究クラブ	S. 50	8 ( 1 )	育林
多良木林業研究クラブ	H. 11	32 ( 6 )	育林
球磨地区計 4		75 ( 7 )	
天草林業研究グループ	H. 24	36 ( 10 )	特産、育林
天草地区計 1		36 ( 10 )	
県 計 22		500 ( 61 )	

### 13-3 指導林家等の人数

H28. 3. 31現在

地区名	指導林家	青年林業士
熊 本	—	—
宇 城	1	1
玉 名	1	—
鹿 本	1	—
菊 池	9	7
阿 蘇	5	5
上益城	2	1
八 代	3	1
芦 北	3	2
球 磨	5	4
天 草	2	2
合計	32	23

#### 【指導林家】

模範的な施業技術を有し、地域の林業後継者の育成に積極的な方

#### 【青年林業士】

意欲を持って林業に取組み、将来の中核的林業経営者として地域林業の振興を担う方





## 1 4 林 業 機 械

## 14-1 概要

林業の機械化は、労働生産性の向上、生産コストの低減、労働強度の軽減等を通じて林業経営の合理化、近代化に寄与している。

県内民有林における伐採、搬出、森林造成等に使用されている主な機械の保有状況は、次表のとおりである。

## 14-2 主要林業機械保有台数

	集材機		索道	自走式 搬機	小型 運材車	フォークリフト	トラッククレーン 等
	小型10PS 未満	大型10PS 以上					
平成19年度	180	255	175	159	780	201	223
平成20年度	182	246	172	162	779	195	212
平成21年度	178	241	183	161	777	164	213
平成22年度	177	238	175	160	769	157	192
平成23年度	174	234	171	160	771	155	205
平成24年度	179	225	149	145	766	139	201
平成25年度	176	218	151	139	766	138	190
平成26年度	171	214	148	155	761	152	204
平成27年度	169	205	144	148	788	138	194
熊本・玉名	1	4	1	0	3	5	2
宇城	17	4	9	5	49	1	7
鹿本	10	0	0	1	7	5	22
菊池	3	12	4	3	146	1	21
阿蘇	50	11	9	52	448	47	20
上益城	4	7	2	2	26	4	11
八代	17	16	14	17	7	23	16
芦北	11	8	14	12	31	6	20
球磨	53	141	85	56	60	43	54
天草	3	2	6	0	11	3	21

林業研究指導所調べ

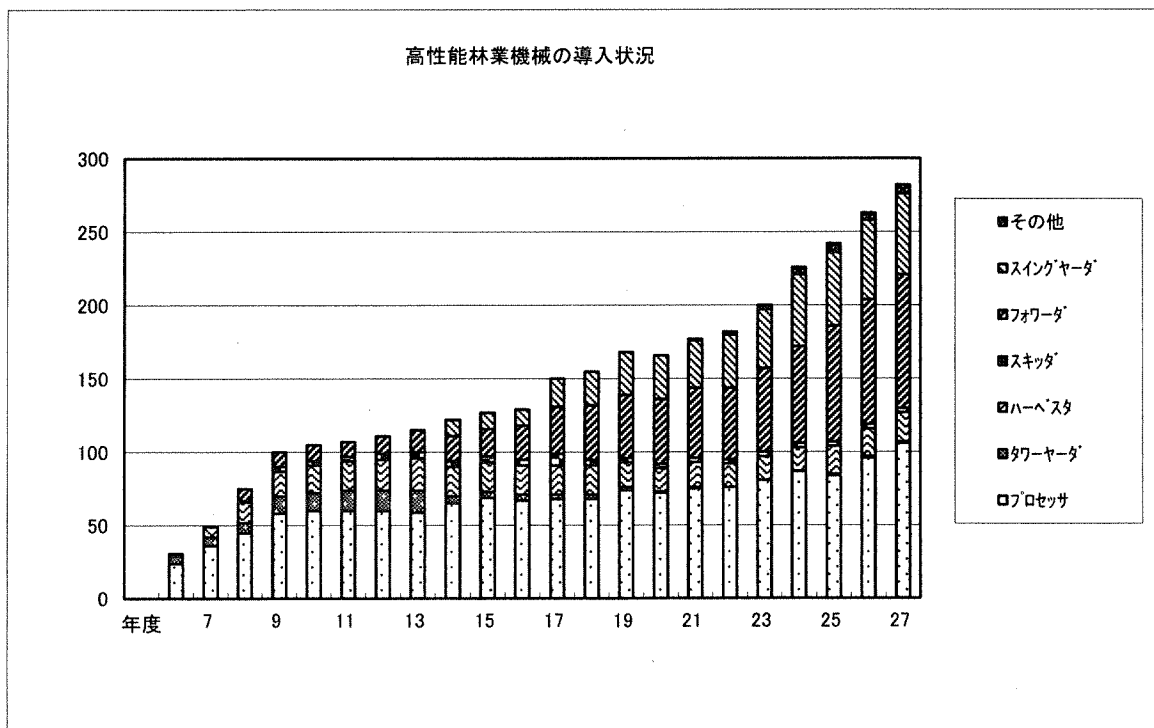

単位：台

チェンソー	刈払機	動力 枝打機	グラブソー	高性能林業機械						
				プロセッサ	ターナーダ	ハーベスタ	スキッタ	フォワーダ	スイングヤ ダ	その他
7,695	9,453	107	24	74	2	17	3	43	29	0
7,692	9,526	109	27	72	1	16	3	44	30	0
7,716	9,518	80	28	75	1	17	3	48	32	1
7,546	8,974	82	33	76	0	16	3	49	36	2
7,644	8,913	79	29	81	0	16	3	57	40	3
7,586	8,925	87	33	87	0	16	3	66	49	5
7,528	8,899	87	30	84	1	19	3	79	50	5
7,546	8,890	74	30	96	1	19	3	85	54	5
7,575	8,855	96	25	106	1	20	3	91	55	6
478	541	0	0	0	0	1	0	0	1	0
309	836	4	0	0	0	2	0	2	0	0
905	891	0	0	2	0	1	0	3	0	0
947	928	18	0	10	0	4	0	12	2	0
3,345	4,186	40	0	5	0	4	0	8	1	0
142	141	3	0	11	0	1	0	12	5	0
134	96	5	10	13	0	2	0	12	10	3
152	23	3	12	14	0	0	0	13	3	0
1,059	1,110	23	3	51	1	4	3	25	32	3
104	103	0	0	0	0	1	0	4	1	0



# 15 県 有 林



## 15-1 概 要

- (1) 県有林の管理経営面積は、平成27年度末現在11,020haである。
- (2) 処分事業については、第13次県有林経営計画及び分収林契約に基づき、立木処分による主伐や利用間伐などを実施した。  
平成27年度の処分実績は、立木処分による立木材積42,626m<sup>3</sup>、素材処分による素材材積6,610m<sup>3</sup>であり、その売上総額は226,907千円である。

15-2 県有林現況表

区分	純 県 有 林				分	
	面積	蓄 積			面積	針葉樹
		針葉樹	広葉樹	計		
市町村						
平成22年度	7,503.27	1,284,287	276,323	1,560,610	3,761.33	1,057,108
平成23年度	7,503.27	1,284,287	276,323	1,560,610	3,686.89	1,027,633
平成24年度	7,696.65	1,266,157	302,961	1,569,118	3,648.82	940,930
平成25年度	7,710.51	1,308,184	386,430	1,694,614	3,563.29	915,665
平成26年度	7,710.55	1,444,512	326,700	1,771,212	3,391.69	951,499
平成27年度	7,710.19	1,457,340	328,983	1,786,323	3,310.61	939,236
熊本市	167.06	1,256	17,590	18,846	-	-
熊本管内計	167.06	1,256	17,590	18,846	-	-
宇土市	-	-	-	-	-	-
宇城市	-	-	-	-	36.89	9,309
美里町	73.00	22,585	2,970	25,555	69.74	17,459
宇城管内計	73.00	22,585	2,970	25,555	106.63	26,768
荒尾市	-	-	-	-	-	-
玉名市	-	-	-	-	-	-
玉東町	21.02	4,851	38	4,889	-	-
南関町	-	-	-	-	-	-
長洲町	-	-	-	-	-	-
和水町	7.37	2,335	217	2,552	-	-
玉名管内計	28.39	7,186	255	7,441	-	-
山鹿市	70.77	18,768	531	19,299	-	-
鹿本管内計	70.77	18,768	531	19,299	-	-
菊池市	91.17	20,099	2,682	22,781	129.40	32,819
合志市	-	-	-	-	-	-
大津町	37.98	5,131	2,104	7,235	276.75	77,467
菊陽町	9.07	-	-	-	-	-
菊池管内計	138.22	25,230	4,786	30,016	406.15	110,286
阿蘇市	437.06	44,646	5,977	50,623	94.60	16,772
南小国町	72.26	18,815	3,897	22,712	58.24	13,473
小国町	-	-	-	-	-	-
産山村	-	-	-	-	-	-
高森町	-	-	-	-	319.28	99,004
南阿蘇村	619.72	13,585	6,442	20,027	3.78	1,919
西原村	-	-	-	-	116.56	34,681
阿蘇管内計	1,129.04	77,046	16,316	93,362	592.46	165,849
御船町	-	-	-	-	-	-
嘉島町	-	-	-	-	-	-
益城町	-	-	-	-	29.49	7,647
甲佐町	-	-	-	-	-	-
山都町	344.99	103,972	634	104,606	133.21	45,353
上益城管内計	344.99	103,972	634	104,606	162.70	53,000
八代市	981.57	248,191	16,349	264,540	147.44	55,173
氷川町	-	-	-	-	-	-
八代管内計	981.57	248,191	16,349	264,540	147.44	55,173



面積單位：h a、蓄積單位：m<sup>3</sup>

收 蓄 林		合 計			
蓄 積		面積	蓄 積		
広葉樹	計		針葉樹	広葉樹	計
47,895	1,105,003	11,264.60	2,341,395	324,218	2,665,613
47,143	1,074,776	11,190.16	2,311,920	323,466	2,635,386
44,846	985,776	11,345.47	2,207,087	347,807	2,554,894
46,930	962,595	11,273.80	2,223,849	433,360	2,657,209
45,617	997,116	11,102.24	2,396,011	372,317	2,768,328
45,558	984,794	11,020.80	2,396,576	374,541	2,771,117
-	-	167.06	1,256	17,590	18,846
-	-	167.06	1,256	17,590	18,846
-	-	-	-	-	-
3,223	12,532	36.89	9,309	3,223	12,532
572	18,031	142.74	40,044	3,542	43,586
3,795	30,563	179.63	49,353	6,765	56,118
-	-	-	-	-	-
-	-	-	-	-	-
-	-	21.02	4,851	38	4,889
-	-	-	-	-	-
-	-	-	-	-	-
-	-	7.37	2,335	217	2,552
-	-	28.39	7,186	255	7,441
-	-	70.77	18,768	531	19,299
-	-	70.77	18,768	531	19,299
419	33,238	220.57	52,918	3,101	56,019
-	-	-	-	-	-
1,409	78,876	314.73	82,598	3,513	86,111
-	-	9.07	-	-	-
1,828	112,114	544.37	135,516	6,614	142,130
765	17,537	531.66	61,418	6,742	68,160
4,763	18,236	130.50	32,288	8,660	40,948
-	-	-	-	-	-
-	-	-	-	-	-
2,269	101,273	319.28	99,004	2,269	101,273
-	1,919	623.50	15,504	6,442	21,946
485	35,166	116.56	34,681	485	35,166
8,282	174,131	1,721.50	242,895	24,598	267,493
-	-	-	-	-	-
-	-	-	-	-	-
10	7,657	29.49	7,647	10	7,657
-	-	-	-	-	-
5,612	50,965	478.20	149,325	6,246	155,571
5,622	58,622	507.69	156,972	6,256	163,228
1,649	56,822	1,129.01	303,364	17,998	321,362
-	-	-	-	-	-
1,649	56,822	1,129.01	303,364	17,998	321,362

区 分	純 県 有 林				分	
	面積	蓄 積			面積	針葉樹
		針葉樹	広葉樹	計		
市町村						
水俣市	276.71	88,337	874	89,211	-	-
芦北町	-	-	-	-	-	-
津奈木町	-	-	-	-	-	-
芦北管内計	276.71	88,337	874	89,211	-	-
人吉市	427.63	87,156	16,073	103,229	65.87	17,568
錦町	-	-	-	-	-	-
あさぎり町	117.77	43,705	2,050	45,755	-	-
多良木町	-	-	-	-	-	-
湯前町	-	-	-	-	-	-
水上村	978.60	96,671	133,597	230,268	791.64	248,811
相良村	109.40	23,363	270	23,633	138.54	41,398
五木村	2,299.89	503,974	110,861	614,835	323.28	90,408
山江村	55.59	13,979	756	14,735	-	-
球磨村	29.28	12,088	86	12,174	201.46	59,090
球磨管内計	4,018.16	780,936	263,693	1,044,629	1,520.79	457,275
上天草市	-	-	-	-	-	-
天草市	482.28	83,833	4,985	88,818	374.44	70,885
苓北町	-	-	-	-	-	-
天草管内計	482.28	83,833	4,985	88,818	374.44	70,885
全県合計	7,710.19	1,457,340	328,983	1,786,323	3,310.61	939,236

※資料:森林整備課

面積単位：h a、蓄積単位：m<sup>3</sup>

収 林		合 計			
蓄 積		面積	蓄 積		
広葉樹	計		針葉樹	広葉樹	計
-	-	276.71	88,337	874	89,211
-	-	-	-	-	-
-	-	-	-	-	-
-	-	276.71	88,337	874	89,211
63	17,631	493.50	104,724	16,136	120,860
-	-	-	-	-	-
-	-	117.77	43,705	2,050	45,755
-	-	-	-	-	-
-	-	-	-	-	-
3,350	252,161	1,770.24	345,482	136,947	482,429
4,584	45,982	247.94	64,761	4,854	69,615
3,426	93,834	2,623.17	594,382	114,287	708,669
-	-	55.59	13,979	756	14,735
3,373	62,463	230.74	71,178	3,459	74,637
14,796	472,071	5,538.95	1,238,211	278,489	1,516,700
-	-	-	-	-	-
9,586	80,471	856.72	154,718	14,571	169,289
-	-	-	-	-	-
9,586	80,471	856.72	154,718	14,571	169,289
45,558	984,794	11,020.80	2,396,576	374,541	2,771,117

15-3 県有林造林実績一覧表

区分	スギ				ヒノキ			
	面積			経費	面積			経費
市町村	再	拡	計		再	拡	計	
平成22年度	-	-	-	-	0.50	-	0.50	393,750
平成23年度	-	-	-	-	5.63	-	5.63	7,266,000
平成24年度	0.68	-	0.68	1,617,000	1.20	-	1.20	3,473,187
平成25年度	1.59	-	1.59	6,016,500	-	-	-	-
平成26年度	2.34	-	2.34	8,802,213	7.83	-	7.83	26,434,488
平成27年度	20.18	-	20.18	32,632,136	0.55	-	0.55	745,200
熊本市	-	-	-	-	-	-	-	-
熊本市計	-	-	-	-	-	-	-	-
宇土市	-	-	-	-	-	-	-	-
宇城市	-	-	-	-	-	-	-	-
美里町	7.86	-	7.86	10,076,240	-	-	-	-
宇城管内計	7.86	-	7.86	10,076,240	-	-	-	-
荒尾市	-	-	-	-	-	-	-	-
玉名市	-	-	-	-	-	-	-	-
玉東町	-	-	-	-	0.55	-	0.55	745,200
南関町	-	-	-	-	-	-	-	-
長洲町	-	-	-	-	-	-	-	-
和水町	-	-	-	-	-	-	-	-
玉名管内計	-	-	-	-	0.55	-	0.55	745,200
山鹿市	-	-	-	-	-	-	-	-
鹿本管内計	-	-	-	-	-	-	-	-
菊池市	-	-	-	-	-	-	-	-
合志市	-	-	-	-	-	-	-	-
大津町	-	-	-	-	-	-	-	-
菊陽町	-	-	-	-	-	-	-	-
菊池管内計	-	-	-	-	-	-	-	-
阿蘇市	-	-	-	-	-	-	-	-
南小国町	-	-	-	-	-	-	-	-
小国町	-	-	-	-	-	-	-	-
産山村	-	-	-	-	-	-	-	-
高森町	-	-	-	-	-	-	-	-
南阿蘇村	-	-	-	-	-	-	-	-
西原村	-	-	-	-	-	-	-	-
阿蘇管内計	-	-	-	-	-	-	-	-
御船町	-	-	-	-	-	-	-	-
嘉島町	-	-	-	-	-	-	-	-
益城町	-	-	-	-	-	-	-	-
甲佐町	-	-	-	-	-	-	-	-
山都町	-	-	-	-	-	-	-	-
計	-	-	-	-	-	-	-	-
八代市	-	-	-	-	-	-	-	-
氷川町	-	-	-	-	-	-	-	-
八代管内計	-	-	-	-	-	-	-	-

単位 面積：ha、経費：円

その他				合計			
面積			経費	面積			経費
再	拡	計		再	拡	計	
-	-	-	-	0.50	-	0.50	393,750
-	-	-	-	5.63	-	5.63	7,266,000
-	-	-	-	1.88	-	1.88	5,090,187
-	-	-	-	1.59	-	1.59	6,016,500
-	-	-	-	10.17	-	10.17	35,236,701
-	-	-	-	20.73	-	20.73	33,377,336
-	-	-	-	-	-	-	-
-	-	-	-	-	-	-	-
-	-	-	-	-	-	-	-
-	-	-	-	7.86	-	7.86	10,076,240
-	-	-	-	7.86	-	7.86	10,076,240
-	-	-	-	-	-	-	-
-	-	-	-	-	-	-	-
-	-	-	-	0.55	-	0.55	745,200
-	-	-	-	-	-	-	-
-	-	-	-	-	-	-	-
-	-	-	-	0.55	-	0.55	745,200
-	-	-	-	-	-	-	-
-	-	-	-	-	-	-	-
-	-	-	-	-	-	-	-
-	-	-	-	-	-	-	-
-	-	-	-	-	-	-	-
-	-	-	-	-	-	-	-
-	-	-	-	-	-	-	-
-	-	-	-	-	-	-	-
-	-	-	-	-	-	-	-
-	-	-	-	-	-	-	-
-	-	-	-	-	-	-	-
-	-	-	-	-	-	-	-

区 分	ス ギ				ヒノキ			
	面 積			経 費	面 積			経 費
	再	拡	計		再	拡	計	
市町村								
水 俣 市	-	-	-	-	-	-	-	-
芦 北 町	-	-	-	-	-	-	-	-
津 奈 木 町	-	-	-	-	-	-	-	-
芦北管内計	-	-	-	-	-	-	-	-
人 吉 市	-	-	-	-	-	-	-	-
錦 町	-	-	-	-	-	-	-	-
あさぎり町	-	-	-	-	-	-	-	-
多 良 木 町	-	-	-	-	-	-	-	-
湯 前 町	-	-	-	-	-	-	-	-
水 上 村	-	-	-	-	-	-	-	-
相 良 村	-	-	-	-	-	-	-	-
五 木 村	12.32	-	12.32	22,555,896	-	-	-	-
山 江 村	-	-	-	-	-	-	-	-
球 磨 村	-	-	-	-	-	-	-	-
球磨管内計	12.32	-	12.32	22,555,896	-	-	-	-
上 天 草 市	-	-	-	-	-	-	-	-
天 草 市	-	-	-	-	-	-	-	-
苓 北 町	-	-	-	-	-	-	-	-
天草管内計	-	-	-	-	-	-	-	-
全 県 合 計	20.18	-	20.18	32,632,136	0.55	-	0.55	745,200

※資料：森林整備課

単位 面積：h a、経費：円

その他				合計			
面積			経費	面積			経費
再	拡	計		再	拡	計	
-	-	-	-	-	-	-	-
-	-	-	-	-	-	-	-
-	-	-	-	-	-	-	-
-	-	-	-	-	-	-	-
-	-	-	-	-	-	-	-
-	-	-	-	-	-	-	-
-	-	-	-	-	-	-	-
-	-	-	-	12.32	-	12.32	22,555,896
-	-	-	-	-	-	-	-
-	-	-	-	-	-	-	-
-	-	-	-	12.32	-	12.32	22,555,896
-	-	-	-	-	-	-	-
-	-	-	-	-	-	-	-
-	-	-	-	-	-	-	-
-	-	-	-	20.73	-	20.73	33,377,336

15-4 県有林材処分実績表

単位 面積：h a、材積：m<sup>3</sup>、金額：千円

	純県有			分収林			合計		
	面積	材積	金額	面積	材積	金額	面積	材積	金額
平成22年度	53.97	6,139	28,557	122.29	34,377	120,226	176.26	40,516	148,783
平成23年度	83.34	8,041	41,333	139.60	45,286	154,986	222.94	53,327	196,319
平成24年度	94.05	10,782	56,040	181.01	52,428	149,547	275.06	63,210	205,587
平成25年度	29.88	1,660	24,133	192.38	48,660	170,984	222.26	50,320	195,117
平成26年度	93.43	12,818	79,161	165.78	43,536	156,121	259.21	56,354	235,282
平成27年度	120.25	15,801	111,963	98.10	33,435	114,944	218.35	49,236	226,907
熊本市	-	-	-	-	-	-	-	-	-
熊本管内計	-	-	-	-	-	-	-	-	-
宇土市	-	-	-	-	-	-	-	-	-
宇城市	-	-	-	-	-	-	-	-	-
美里町	-	-	-	10.61	328	3,168	10.61	328	3,168
宇城管内計	-	-	-	10.61	328	3,168	10.61	328	3,168
荒尾市	-	-	-	-	-	-	-	-	-
玉名市	-	-	-	-	-	-	-	-	-
玉東町	-	-	-	-	-	-	-	-	-
南関町	-	-	-	-	-	-	-	-	-
長洲町	-	-	-	-	-	-	-	-	-
和水町	-	-	-	-	-	-	-	-	-
玉名管内計	-	-	-	-	-	-	-	-	-
山鹿市	-	-	-	-	-	-	-	-	-
鹿本管内計	-	-	-	-	-	-	-	-	-
菊池市	-	-	-	-	-	-	-	-	-
合志市	-	-	-	-	-	-	-	-	-
大津町	-	-	-	-	-	-	-	-	-
菊陽町	-	-	-	-	-	-	-	-	-
菊池管内計	-	-	-	-	-	-	-	-	-
阿蘇市	30.22	2,046	21,564	-	-	-	30.22	2,046	21,564
南小国町	-	-	-	-	-	-	-	-	-
小国町	-	-	-	-	-	-	-	-	-
産山村	-	-	-	-	-	-	-	-	-
高森町	-	-	-	8.96	4,367	20,196	8.96	4,367	20,196
南阿蘇村	-	-	-	-	-	-	-	-	-
西原村	-	-	-	-	-	-	-	-	-
阿蘇管内計	30.22	2,046	21,564	8.96	4,367	20,196	39.18	6,413	41,760
御船町	-	-	-	-	-	-	-	-	-
嘉島町	-	-	-	-	-	-	-	-	-
益城町	-	-	-	-	-	-	-	-	-
甲佐町	-	-	-	-	-	-	-	-	-
山都町	-	-	-	6.72	3,714	9,590	6.72	3,714	9,590
上益城管内計	-	-	-	6.72	3,714	9,590	6.72	3,714	9,590
八代市	5.51	188	1,992	-	-	-	5.51	188	1,992
氷川町	-	-	-	-	-	-	-	-	-
八代管内計	5.51	188	1,992	-	-	-	5.51	188	1,992
水俣市	9.38	3,827	14,861	-	-	-	9.38	3,827	14,861
芦北町	-	-	-	-	-	-	-	-	-
津奈木町	-	-	-	-	-	-	-	-	-
芦北管内計	9.38	3,827	14,861	-	-	-	9.38	3,827	14,861



単位 面積: h a、材積: m<sup>3</sup>、金額: 千円

	純県有			分収林			合計		
	面積	材積	金額	面積	材積	金額	面積	材積	金額
人吉市	10.11	610	9,749	12.99	504	7,051	23.10	1,114	16,800
錦町	-	-	-	-	-	-	-	-	-
あさぎり町	-	-	-	-	-	-	-	-	-
多良木町	-	-	-	-	-	-	-	-	-
湯前町	-	-	-	-	-	-	-	-	-
水上村	12.78	4,221	29,177	40.78	18,475	50,531	53.56	22,696	79,708
相良村	14.98	1,001	14,864	-	-	-	14.98	1,001	14,864
五木村	22.48	3,326	14,911	-	-	-	22.48	3,326	14,911
山江村	-	-	-	-	-	-	-	-	-
球磨村	-	-	-	18.04	6,047	24,408	18.04	6,047	24,408
球磨管内計	60.35	9,158	68,701	71.81	25,026	81,990	132.16	34,184	150,691
上天草市	-	-	-	-	-	-	-	-	-
天草市	14.79	582	4,845	-	-	-	14.79	582	4,845
苓北町	-	-	-	-	-	-	-	-	-
天草管内計	14.79	582	4,845	-	-	-	14.79	582	4,845
全県合計	120.25	15,801	111,963	98.10	33,435	114,944	218.35	49,236	226,907

※資料: 森林整備課

15-5 純県分収別立木素材別処分内訳

区分 年度	純県有林				分収林			
	立木処分		素材処分		立木処分		素材処分	
	主伐	間伐	主伐	間伐	主伐	間伐	主伐	間伐
平成12年度	-	1,916	-	4,522	469	1,399	-	7,885
平成13年度	-	850	-	6,272	3,047	3,752	365	2,177
平成14年度	1,212	770	2,067	3,681	4,374	3,865	-	2,674
平成15年度	1,095	3,051	-	6,550	7,224	4,164	-	1,733
平成16年度	803	627	-	5,028	4,508	6,803	-	5,543
平成17年度	-	2,199	-	4,643	7,429	2,769	-	3,443
平成18年度	1,232	1,492	-	5,326	3,509	3,730	-	7,439
平成19年度	813	-	3,784	1,353	15,978	-	-	9,194
平成20年度	-	-	-	5,335	24,956	-	-	5,128
平成21年度	-	-	-	4,560	10,246	-	-	3,294
平成22年度	-	-	-	6,140	27,557	-	-	6,820
平成23年度	-	-	-	8,041	42,027	-	-	3,259
平成24年度	2,132	-	-	8,650	45,512	-	-	6,916
平成25年度	-	-	-	1,660	45,993	-	-	2,667
平成26年度	8,602	-	1,374	2,842	40,772	-	-	2,763
平成27年度	10,023	-	-	5,778	32,603	-	-	832

単位：m<sup>3</sup>

事業別計				総計	
立木処分		素材処分		主伐	間伐
主伐	間伐	主伐	間伐		
469	3,315	-	12,407	469	15,722
3,047	4,602	365	8,449	3,412	13,051
5,586	4,635	2,067	6,355	7,653	10,990
8,319	7,215	-	8,283	8,319	15,498
5,311	7,430	-	10,571	5,311	18,001
7,429	4,968	-	8,086	7,429	13,054
4,741	5,222	-	12,765	4,741	17,987
16,791	-	3,784	10,547	20,575	10,547
24,956	-	-	10,463	24,956	10,463
10,246	-	-	7,854	10,246	7,854
27,557	-	-	12,960	27,557	12,960
42,027	-	-	11,300	42,027	11,300
47,644	-	-	15,566	47,644	15,566
45,993	-	-	4,327	45,993	4,327
49,374	-	1,374	5,605	50,748	5,605
42,626	-	-	6,610	42,626	6,610



# 16 林業公社

16-1 市町村別公社分収林契約実績表（累計）

単位：h a

	公有林		私有林					合計
	市町村有林	財産区有林	個人有	共有林	会社有林	部落有林	その他	
平成22年度	1,045.62	735.85	4,464.18	2,280.57	531.83	-	225.67	9,283.72
平成23年度	1,045.62	735.85	4,459.58	2,280.57	531.83	-	225.67	9,279.12
平成24年度	1,045.62	735.85	4,467.88	2,257.80	531.05	-	234.29	9,272.49
平成25年度	1,045.62	735.85	4,393.57	2,330.33	531.05	-	234.29	9,270.71
平成26年度	1,041.37	735.85	4,393.72	2,330.18	531.05	-	234.29	9,266.46
平成27年度	1,041.37	733.87	4,392.79	2,297.42	534.73	-	261.32	
熊本市	-	-	-	-	-	-	-	-
熊本管内計	-	-	-	-	-	-	-	-
宇土市	-	-	43.06	14.13	-	-	4.22	61.41
宇城市	12.16	-	58.51	9.38	-	-	6.20	86.25
美里町	-	-	21.34	-	3.68	-	-	25.02
宇城管内計	12.16	-	122.91	23.51	3.68	-	10.42	172.68
荒尾市	-	-	-	-	-	-	-	-
玉名市	-	-	-	-	-	-	-	-
玉東町	-	-	-	-	-	-	-	-
南関町	-	-	-	-	-	-	-	-
長洲町	-	-	-	-	-	-	-	-
和水町	-	-	-	-	-	-	-	-
玉名管内計	-	-	-	-	-	-	-	-
山鹿市	-	77.74	125.55	3.03	0.40	-	-	206.72
鹿本管内計	-	77.74	125.55	3.03	0.40	-	-	206.72
菊池市	18.93	-	7.23	-	-	-	-	26.16
合志市	-	-	-	-	-	-	-	-
大津町	-	-	10.85	-	-	-	27.03	37.88
菊陽町	-	-	-	-	-	-	-	-
菊池管内計	18.93	-	18.08	-	-	-	27.03	64.04
阿蘇市	-	-	-	-	-	-	-	-
南小国町	-	-	-	-	-	-	-	-
小国町	-	-	-	-	-	-	-	-
産山村	-	-	-	-	-	-	-	-
高森町	-	-	308.68	17.46	2.28	-	-	328.42
南小国町	-	-	-	-	-	-	-	-
南阿蘇村	-	-	-	-	-	-	-	-
西原村	33.19	-	-	-	-	-	-	33.19
阿蘇管内計	33.19	-	308.68	17.46	2.28	-	-	361.61
御船町	22.15	-	55.66	24.20	-	-	-	102.01
嘉島町	-	-	-	-	-	-	-	-
益城町	56.26	-	3.12	10.25	-	-	-	69.63
甲佐町	-	-	4.77	2.73	-	-	-	7.50
山都町	29.11	-	32.30	15.58	-	-	-	76.99
上益城管内計	107.52	-	95.85	52.76	-	-	-	256.13
八代市	243.81	13.26	1,364.06	1,269.96	303.10	-	-	3,194.19
氷川町	-	-	-	-	-	-	-	-
八代管内計	243.81	13.26	1,364.06	1,269.96	303.10	-	-	3,194.19

単位：h a

	公有林		私有林					合計
	市町村有林	財産区有林	個人有	共有林	会社有林	部落有林	その他	
水俣市	-	-	23.66	13.80	-	-	-	37.46
芦北町	5.11	-	234.11	12.75	12.61	-	-	264.58
津奈木町	-	-	-	-	-	-	-	-
芦北管内計	5.11	-	257.77	26.55	12.61	-	-	302.04
人吉市	-	242.22	78.57	8.93	-	-	26.50	356.22
錦町	73.92	-	-	-	-	-	-	73.92
多良木町	76.58	6.12	284.83	19.44	-	-	-	386.97
湯前町	-	-	15.86	-	-	-	-	15.86
水上村	11.66	-	174.56	16.53	-	-	42.25	245.00
相良村	-	-	196.72	135.02	-	-	-	331.74
五木村	-	-	301.17	199.33	130.82	-	-	631.32
山江村	-	-	98.31	109.82	56.62	-	8.50	273.25
球磨村	151.95	-	62.74	231.10	25.22	-	5.21	476.22
あさぎり町	-	-	20.08	44.17	-	-	-	64.25
球磨管内計	314.11	248.34	1,232.84	764.34	212.66	-	82.46	2,854.75
上天草市	-	17.23	87.58	10.71	-	-	18.14	133.66
天草市	306.54	198.28	735.31	129.10	-	-	123.27	1,492.50
苓北町	-	179.02	44.16	-	-	-	-	223.18
天草管内計	306.54	394.53	867.05	139.81	-	-	141.41	1,849.34
全県合計	1,041.37	733.87	4,392.79	2,297.42	534.73	-	261.32	9,261.50

※資料：熊本県林業公社

※市町村有林には熊本県企業局有林56.28haを含む(八代市)

16-2 市町村別・樹種別公社造林実績表

単位：h a

	計画	実績	樹種別面積		
			スギ	ヒノキ	その他
平成22年度	-	-	-	-	-
平成23年度	-	-	-	-	-
平成24年度	-	-	-	-	-
平成25年度	-	-	-	-	-
平成26年度	-	-	-	-	-
平成27年度	-	-	-	-	-
熊本市	-	-	-	-	-
熊本市計	-	-	-	-	-
宇土市	-	-	-	-	-
宇城市	-	-	-	-	-
美里町	-	-	-	-	-
宇城管内計	-	-	-	-	-
荒尾市	-	-	-	-	-
玉名市	-	-	-	-	-
玉東町	-	-	-	-	-
南関町	-	-	-	-	-
長洲町	-	-	-	-	-
和水町	-	-	-	-	-
玉名管内計	-	-	-	-	-
山鹿市	-	-	-	-	-
鹿本管内計	-	-	-	-	-
菊池市	-	-	-	-	-
合志市	-	-	-	-	-
大津町	-	-	-	-	-
菊陽町	-	-	-	-	-
菊池管内計	-	-	-	-	-
阿蘇市	-	-	-	-	-
南小国町	-	-	-	-	-
小国町	-	-	-	-	-
産山村	-	-	-	-	-
高森町	-	-	-	-	-
南小国町	-	-	-	-	-
南阿蘇村	-	-	-	-	-
西原村	-	-	-	-	-
阿蘇管内計	-	-	-	-	-
御船町	-	-	-	-	-
嘉島町	-	-	-	-	-
益城町	-	-	-	-	-
甲佐町	-	-	-	-	-
山都町	-	-	-	-	-
上益城管内計	-	-	-	-	-
八代市	-	-	-	-	-
氷川町	-	-	-	-	-
八代管内計	-	-	-	-	-
水俣市	-	-	-	-	-
芦北町	-	-	-	-	-
津奈木町	-	-	-	-	-
芦北管内計	-	-	-	-	-



単位：h a

	計画	実績	樹種別面積		
			スギ	ヒノキ	その他
人吉市	-	-	-	-	-
錦町	-	-	-	-	-
多良木町	-	-	-	-	-
湯前町	-	-	-	-	-
水上村	-	-	-	-	-
相良村	-	-	-	-	-
五木村	-	-	-	-	-
山江村	-	-	-	-	-
球磨村	-	-	-	-	-
あさぎり町	-	-	-	-	-
球磨管内計	-	-	-	-	-
上天草市	-	-	-	-	-
天草市	-	-	-	-	-
苓北町	-	-	-	-	-
天草管内計	-	-	-	-	-
全県合計	-	-	-	-	-

資料：(社)熊本県林業公社

※ 林業公社の造林面積は、台風被害跡地等への改植であり、平成10年度以降は、新規の造林はない。



17 そ の 他

## 17-1 振興山村一覽

(平成29年3月31日現在)

市町村名	旧市町村名	指定年月日
山鹿市	岳間村	昭和47年2月3日
〃	内田村	42.12.15
菊池市	竜門村	47.2.3
菊池郡 大津町	瀬田村	45.12.24
阿蘇市	中通村	47.2.3
〃	古城村	47.2.3
阿蘇郡 小国町	小国町	41.3.31
〃 南小国町	南小国村	41.12.20
〃 産山村	産山村	43.12.28
〃 高森町	草部村	42.12.15
〃 西原村	河原村	44.12.27
〃 南阿蘇村	久木野村	45.12.24
上益城郡 山都町	小峰村	41.3.31
〃 山都町	白糸村	43.12.28
〃 甲佐町	宮内村	47.2.3
八代市	柿迫村	44.12.27
〃	栗木村	〃
〃	仁田尾村	〃
〃	葉木村	〃
〃	縦木村	〃
〃	椎原村	〃
〃	久連子村	〃
〃	下岳村	〃
〃	河俣村	47.2.3
〃	下松来麻村	45.12.24
〃	百済来村	〃
水俣市	久木野村	47.2.3
芦北郡 芦北町	大野村	43.12.28
〃 〃	吉尾村	〃

市町村名	旧市町村名	指定年月日
球磨郡 水上村	水上村	昭和 44 . 12 . 27
〃 五木村	五木村	43 . 12 . 28
〃 山江村	山江村	44 . 12 . 27
〃 球磨村	一勝地村	41 . 12 . 20
〃 〃	渡村	〃
〃 〃	神瀬村	〃
〃 あさぎり町	上村	45 . 12 . 24
〃 多良木町	久米村	44 . 12 . 27
〃 相良村	四浦村	45 . 12 . 24
天草市	栢宇土村	55 . 4 . 1
〃	二浦村	〃
〃	福連木村	〃
〃	下田村	〃
上天草市	教良木河内村	〃

17-2 過疎公示地域の推移

(平成29年3月31日現在)

市町村名		S45～S54 過疎地域対策 緊急措置法	S55～H元 過疎地域振興 特別措置法	H2～H11 過疎地域活性化 特別措置法	H12～H21 過疎地域自立促進 特別措置法	H22～H32 過疎地域自立促進 特別措置法
熊本市	熊本市					
	城南町					
	富合町					
八代市	八代市					
	坂本村	○	○	○	○	△(旧坂本村、東陽村、泉村の区域)
	千丁町					
	鏡町				○	
	東陽村	○	○	○	○	
泉村	○	○	○	○		
人吉市						
荒尾市						
水俣市			○	○		○
玉名市	玉名市					
	岱明町					
	横島町	○				
山鹿市	山鹿市					
	鹿北町	○	○	○	○	○
	菊鹿町	○	○	○	○	
	鹿本町	○	○	○	○	
	鹿央町	○	○	○	○	
菊池市						
菊池市	菊池市					
	七城町		○	○		
	旭志村	○	○			
泗水町						
宇土市						
上天草市	上天草市					
	大矢野町	○	○	○	○	○
	松島町	○				
	姫戸町	○	○	○	○	
龍ヶ岳町	○		○	○		
宇城市	宇城市					
	三角町		○	○	○	△(旧三角町の区域)
	不知火町					
	松橋町					
小川町	○					
豊野町	○	○	○			
阿蘇市	阿蘇市					
	一の宮町					△(旧波野村の区域)
	阿蘇町					
波野村	○	○	○	○		
合志市	合志市					
	西合志町					
天草市	天草市					
	本渡市					○
	牛深市	○	○	○	○	
	有明町	○	○	○	○	
	栖本町	○	○	○	○	
	倉岳町	○	○	○	○	
	御所浦町	○	○	○	○	
	新和町	○	○	○	○	
	五和町	○	○	○	○	
河浦町	○	○	○	○		
天草町	○	○	○	○		
美里町	美里町					
	中央町	○	○	○	○	○
砥用町	○	○	○	○		○
玉東町						

市町村名	S45～S54 過疎地域対策 緊急措置法	S55～H元 過疎地域振興 特別措置法	H2～H11 過疎地域活性化 特別措置法	H12～H21 過疎地域自立促進 特別措置法	H22～H32 過疎地域自立促進 特別措置法
南 関 町	○	○	○	○	○
長 洲 町					
和 水 町	菊 水 町	○	○	○	○
	三 加 和 町	○	○	○	
大 津 町					
菊 陽 町					
南 小 国 町	○	○	○	○	○
小 国 町	○	○	○	○	○
産 山 村	○	○	○	○	○
高 森 町	○	○	○	○	○
西 原 村	○	○	○		
南阿蘇村	白 水 村	○	○	○	○
	久 木 野 村	○	○	○	
	長 陽 村				
御 船 町	○	○			
嘉 島 町					
益 城 町					
甲 佐 町	○	○	○	○	○
山 都 町	矢 部 町	○	○	○	○
	清 和 村	○	○	○	
	蘇 陽 町	○	○	○	
氷 川 町					
芦北町	田 浦 町		○	○	○
	芦 北 町	○	○	○	
津 奈 木 町	○	○	○	○	○
錦 町	○	○			
多 良 木 町	○	○	○	○	○
湯 前 町	○	○	○	○	○
水 上 村	○	○	○	○	○
相 良 村	○	○	○	○	○
五 木 村	○	○	○	○	○
山 江 村	○	○	○	○	○
球 磨 村	○	○	○	○	○
あさぎり町	上 村		○	○	○
	免 田 町				
	岡 原 村			○	
	須 恵 村	○	○	○	
深 田 村	○	○	○	○	
苓 北 町	○	○	○		
団 体 数	55	54	54	27(2)	27(3)

※△は市町村の一部の区域が過疎地域とみなされる市町村

※団体数には、市町村の一部の区域が過疎地域とみなされる市町村の数も合算されており、( )には当該市町村数を内数で記載している。

17-3 離島振興地域

市町村名	島名	指定年月日
天草市	横島	S28.10.26
	横浦島	〃
	牧島	〃
	御所浦島	〃
上天草市	湯島	〃
	中島	〃

17-4 半島振興対策実施地域

地域	市町村名	指定年月日
宇土天草地域	天草市のうち 旧本渡市	S61.3.31
	〃 旧牛深市	〃
	〃 旧有明町	〃
	〃 旧栖本町	〃
	〃 旧倉岳町	〃
	〃 旧新和町	〃
	〃 旧五和町	〃
	〃 旧河浦町	〃
	〃 旧天草町	〃
	宇土市	〃
	上天草市のうち 旧大矢野町	〃
	〃 旧松島町	〃
	〃 旧姫戸町	〃
	〃 旧龍ヶ岳町	〃
	宇城市のうち 旧三角町	〃
	〃 旧不知火町	〃
	荅北町	〃





©2010 熊本県くまモン

発行者:熊本県  
所 属:農林水産政策課  
発行年度:平成29年度

