ノリ生産者の皆様へ

水研センター水温情報（No. 6）

令和 8 年（2026 年）11 月 17 日(火)　　熊本県水産研究センター

●今後の水温予測

11 月 16 日の長洲地先自動観測ブイの水温は 19.9℃で、過去 10 年平均（19.2℃）と比べて 0.7℃高く推移しています。

今後の水温予測では、11 月 20 日頃までは過去 10 年平均より高めで推移する見込みです。その後は一時的に平年を下回りますが、下旬にかけては平年並みで推移していく見通しです。

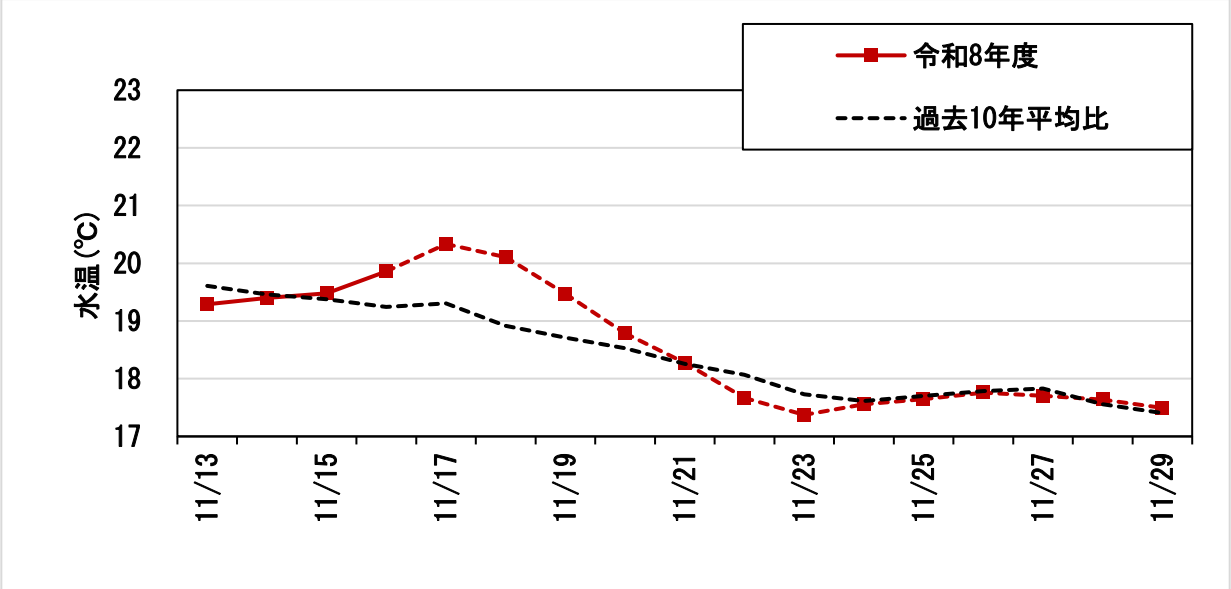

図　長洲地先自動観測ブイ水温の推移
（点線は予測値：長洲地先ブイデータおよび 2 週間気温予報から算出）

表　熊本県の週間天気予報（11 月 17 日 11 時　熊本地方気象台発表）

	11 月 18 日	11 月 19 日	11 月 20 日	11 月 21 日	11 月 22 日	11 月 23 日	11 月 24 日
天気	曇一時雨	曇一時雨	曇時々雨	曇一時雨	曇時々晴	曇時々晴	曇時々雨
気温 最高	18	15	11	12	14	18	17
(℃) 最低	13	10	7	6	4	5	9
降水確率(%)	30/60/30/10	50	60	50	30	30	60

（参考）

自動海況観測　https://www.pref.kumamoto.jp/soshiki/95/80817.html
ノリ漁場栄養塩情報　https://www.pref.kumamoto.jp/soshiki/95/257846.html

〇次回は 11 月 25 日（水）に発信予定です。