ノリ生産者の皆様へ

水研センター水温情報（No. 5）

令和 8 年（2026 年）11 月 10 日(火)　　熊本県水産研究センター

●今後の水温予測

11 月 9 日の長洲地先自動観測ブイの水温は 19.9℃で、過去 10 年平均（20.3℃）と比べて 0.4℃低く推移しています。

今後の水温予測では、11 月上旬は過去 10 年平均を下回るものの、中旬は気温が高めで推移することから、平年より高めで推移する見込みです。その後、下旬にかけては再び平年並みに低下していく見通しです。

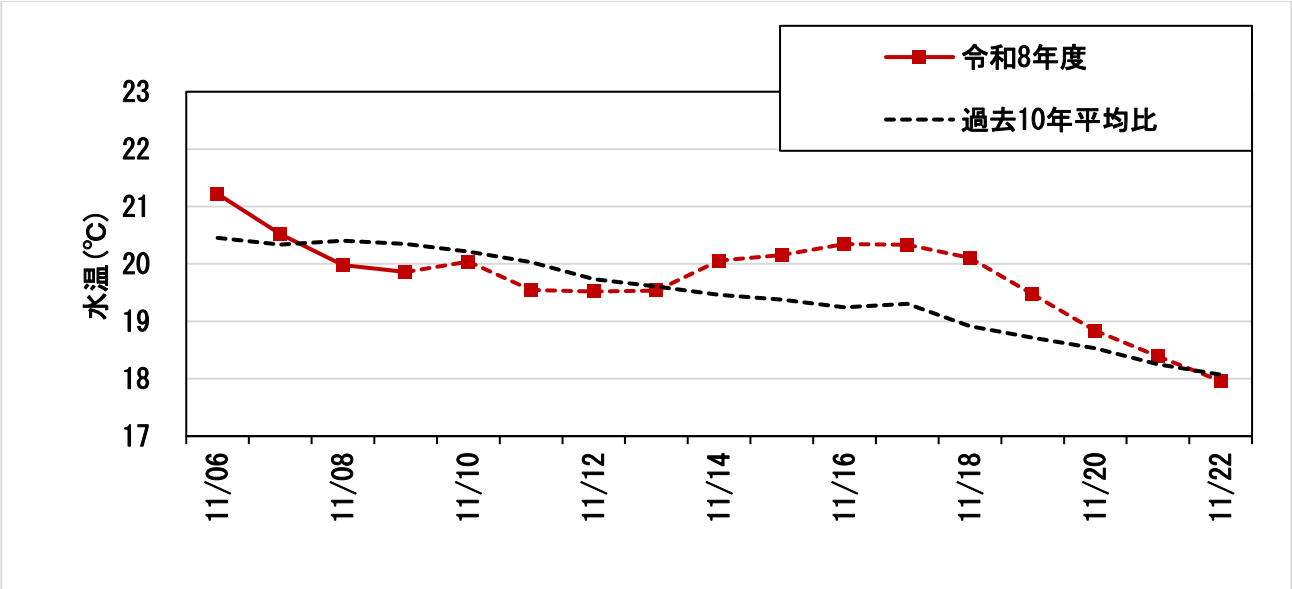

図　長洲地先自動観測ブイ水温の推移
（点線は予測値：長洲地先ブイデータおよび 2 週間気温予報から算出）

表　熊本県の週間天気予報（11 月 10 日 11 時　熊本地方気象台発表）

	11 月 11 日	11 月 12 日	11 月 13 日	11 月 14 日	11 月 15 日	11 月 16 日	11 月 17 日
天気	晴	晴時々曇	晴時々曇	曇一時雨	曇一時雨	晴時々曇	曇一時雨
気温 最高 (℃) 最低	20 8	21 9	23 12	22 13	22 15	22 14	19 13
降水確率(%)	0/0/0/0	10	10	50	70	20	50

（参考）

自動海況観測　https://www.pref.kumamoto.jp/soshiki/95/80817.html
ノリ漁場栄養塩情報　https://www.pref.kumamoto.jp/soshiki/95/257846.html

○次回は 11 月 17 日（火）に発信予定です。