ノリ生産者の皆様へ

水研センター水温情報 （No. 4）

令和 8 年（2026 年）11 月 5 日(木)　　熊本県水産研究センター

●今後の水温予測

11 月 4 日の長洲地先自動観測ブイの水温は 21.7℃で、過去 10 年平均（20.9℃）と比べて 0.8℃高く推移しています。

今後の水温予測では、気温が高めで推移することから過去 10 年平均より高めで推移した後、11 月 11 日頃には平均を下回りますが、その後は上昇し、平均より高くなる見込みです。

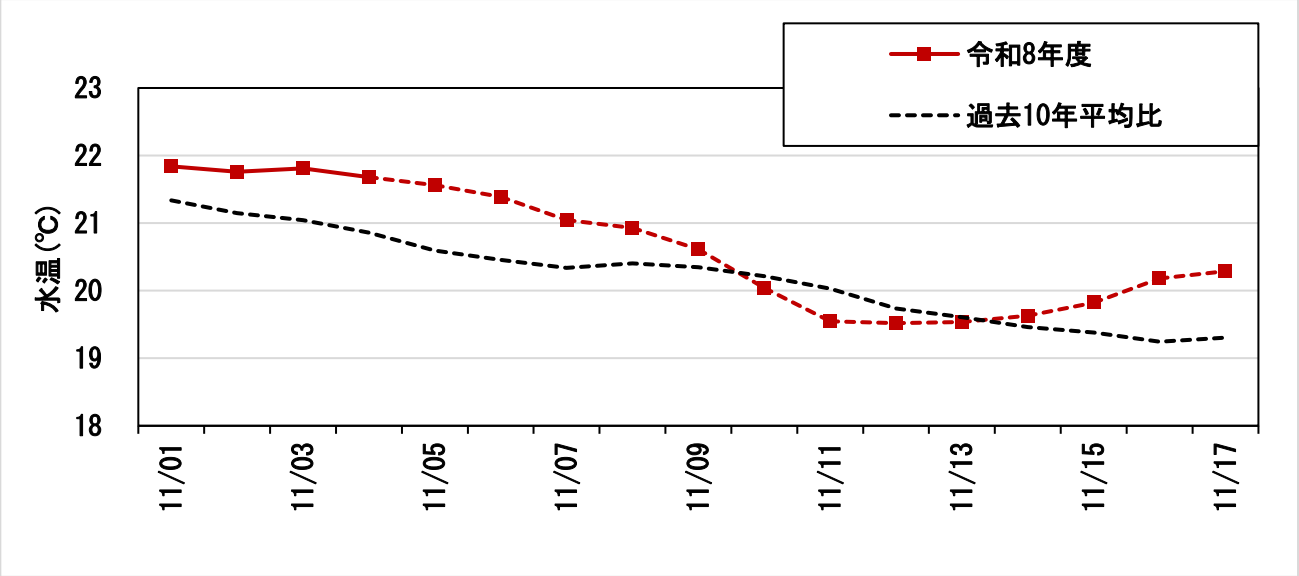

図　長洲地先自動観測ブイ水温の推移
（点線は予測値：長洲地先ブイデータおよび 2 週間気温予報から算出）

表　熊本県の週間天気予報（11 月 5 日 11 時　熊本地方気象台発表）

	11 月 6 日	11 月 7 日	11 月 8 日	11 月 9 日	11 月 10 日	11 月 11 日	11 月 12 日
天気	晴	晴	晴時々曇	曇一時雨	曇	晴時々曇	晴時々曇
気温 最高	22	20	21	19	19	20	21
(℃) 最低	14	8	7	11	9	8	8
降水確率(%)	10/0/0/0	10	20	50	40	20	20

（参考）

自動海況観測　https://www.pref.kumamoto.jp/soshiki/95/80817.html
ノリ漁場栄養塩情報　https://www.pref.kumamoto.jp/soshiki/95/257846.html

〇次回は 11 月 10 日（火）に発信予定です。