令和8年(2026年)10月8日

熊本県の経済情勢 令和8年(2026年) 10 月号

～ 7月から9月までの指標を中心に ～

熊本県 企画振興部 交通政策・統計局 統計調査課 情報解析班

概況

１．主要景況判断

変化の方向 →

熊本県内の景気は、令和８年熊本地震の影響により、足踏み状態となっている。先行きについては、地震の影響に加え、海外の経済動向や資源価格の動向、企業の賃金・価格設定行動等の影響を注視していく必要がある。

資料【R8.10.1】熊本県の金融経済概観(日本銀行熊本支店)
※「足踏み状態となっている」は８月公表分から２か月継続

［抜粋］ 分野別 最新指標 （前年同月比、<u>※は前月比</u>）

分野	指標名	月	増減	分野	指標名	月	増減
消費・物価	1-1 百貨店･ｽｰﾊﾟｰ販売額増減率(既存店)	8月	▲9.9%	貿易	4-1 輸出額	8月	▲3.5%
	1-2 新車登録台数	8月	13.5%		4-2 輸入額	8月	▲7.5%
	1-3 消費者物価指数(総合)	8月	1.4%				
投資	2-1 新設住宅着工戸数	8月	▲3.9%	観光	5-1 延べ宿泊客数	7月	▲1.9%
	2-2 公共工事請負額	8月	1.5%		5-2 入国者数(熊本空港)	7月	51.1%
	2-3 建築着工床面積(非居住用)	8月	40.3%		5-3 客室稼働率	7月	▲5.1pt
生産・企業倒産	3-1 鉱工業生産指数(季節調整済)※	7月	▲2.8%	雇用	6-1 有効求人倍率(季節調整済)※	8月	▲0.03pt
	3-2 企業倒産負債額(負債額1000万円以上)	8月	60.9%		6-2 常用雇用指数(従業者規模5人以上)	7月	2.5pt
					6-3 雇用保険受給者実人員数	8月	▲2.9%

［参考］

我が国経済の基調判断

景気は、緩やかに回復しているが、中東情勢や自然災害の影響を注視する必要がある。

資料【R8.9.29】月例経済報告（内閣府）
※8月公表分から2か月継続

全国の景気動向

景気は、持ち直しの動きがみられる。先行きについては、中東情勢による不透明感が残ることに加え、<u>自然災害の影響に対する懸念もみられるが、持ち直しの動きが続くとみられる</u>。

資料【R8.9.8】景気ウォッチャー調査（内閣府）

「熊本県の金融経済概観」（日本銀行熊本支店）

日本銀行熊本支店が毎月公表する月次の熊本県内の経済報告。景気の現状や先行きについての基調判断等がなされる。熊本県の景気に関して各方面から注目される報告書の１つ。

「月例経済報告」（内閣府）

国が毎月公表する月次の経済報告。景気の現状や先行きについての基調判断等がなされる。国の景気に関する最もポピュラーな報告書の１つ。

「景気ウォッチャー調査」（内閣府）

いわゆる「街角景気」に関する調査。国民の生活により密接な景況感を調査するもの。速報性が高い。

【注】各資料元より抜粋した文書の下線及び変化の方向の矢印等は、熊本県で追記したもの

分野別　最新指標

★最新データを使って、各分野の**短期的な景気の動き**を見るときに利用します。

１．消費・物価　（熊本県）

	データ	比較区分	前月･前年同月	当該月	単位	増減
1-1 百貨店・スーパー販売額増減率（既存店）	8月	前年同月	―	―	［%］	▲9.9%
1-2 新車登録台数	8月	前年同月	2,605	2,957	［台］	13.5%
1-3 消費者物価指数（総合）	8月	前年同月	100.4	101.8	―	1.4%

２．投資　（熊本県）

	データ	比較区分	前月･前年同月	当該月	単位	増減
2-1 新設住宅着工戸数	8月	前年同月	803	772	［戸］	▲3.9%
2-2 公共工事請負額	8月	前年同月	25,380	25,757	［百万円］	1.5%
2-3 建築着工床面積（非居住用）	8月	前年同月	35,271	49,488	［㎡］	40.3%

３．生産・企業倒産　（熊本県）

	データ	比較区分	前月･前年同月	当該月	単位	増減
3-1 鉱工業生産指数（季節調整済）	7月	前月	113.8	110.6	―	▲2.8%
3-2 企業倒産負債額（負債額1000万円以上）	8月	前年同月	909	1,463	［百万円］	60.9%

４．貿易　（熊本県）

	データ	比較区分	前月･前年同月	当該月	単位	増減
4-1 輸出額	8月	前年同月	2,956,626	2,851,869	［千円］	▲3.5%
4-2 輸入額	8月	前年同月	9,540,473	8,826,605	［千円］	▲7.5%

５．観光　（熊本県）

	データ	比較区分	前月･前年同月	当該月	単位	増減
5-1 延べ宿泊客数	7月	前年同月	661,730	649,220	［人］	▲1.9%
5-2 入国者数(熊本空港)	7月	前年同月	18,845	28,467	［人］	51.1%
5-3 客室稼働率	7月	前年同月	54.2	49.1	［%］	▲5.1pt

６．雇用　（熊本県）

	データ	比較区分	前月･前年同月	当該月	単位	増減
6-1 有効求人倍率（季節調整済）	8月	前月	1.20	1.17	［倍］	▲0.03pt
6-2 常用雇用指数（5人以上）	7月	前年同月	101.7	104.2	―	2.5pt
6-3 雇用保険受給者実人員数	8月	前年同月	9,171	8,903	［人］	▲2.9%

７．金融　（全国）

	データ	比較区分	前月･前年同月	当該月	単位	増減
7-1 為替レート	9月	前月	159.57	156.91	［円／ドル］	▲2.66円
7-2 日経平均株価	9月	前月	66,311.93	66,753.72	［円］	441.79円

８．その他（熊本）

		データ	比較区分	前月･前年同月	当該月	単位	増減
8-1 気象データ	平均気温	9月	前年同月	28.0	26.2	［℃］	▲1.8℃
	降水量	9月	前年同月	112.0	223.0	［mm］	111.0mm

分野別　最新指標

一般に、上記１～７の各分野において、増減がプラスであれば景気は拡張傾向にあり、マイナス（▲）であれば景気は後退傾向にあると考えられる（３－２、６－３のみ逆向きになる）。上記８については、冷夏・暖冬・大雨・台風などが人々の消費マインド等に与える影響を考慮するときに併せて利用する。

前月比と前年同月比

一般に、季節性のある景気指標を利用する際は、季節性を除去したデータを作って利用することがある。これを「季節調整済」データと言い、これを使う場合は、前月比を用いて景気の動きを見る。なお、「季節調整済」データがない場合、季節調整前のデータ（これを原系列、原データと言う。）を使うしかないため、１年前と比較、つまり、前年同月比を用いて景気の動きを見る。

指標の概要

分　野　名	項番	指　標　名	単位	作成機関等	資　料　名
1　消費・物価	1-1	百貨店・スーパー販売額増減率（既存店）	%	経済産業省	商業動態統計調査
	1-2	新車登録台数	台	九州運輸局	新規登録自動車の動き
	1-3	消費者物価指数（総合）	―	総務省	消費者物価指数（ＣＰＩ）
2　投資	2-1	新設住宅着工戸数	戸	国土交通省	建築着工統計調査報告
	2-2	公共工事請負額	百万円	西日本建設業保証株式会社熊本支店	西日本の公共工事動向 公共工事前払金保証統計
	2-3	建築着工床面積（非居住用）	m2	国土交通省	建築着工統計調査報告
3　生産・企業倒産	3-1	鉱工業生産指数（季節調整済）	―	熊本県統計調査課	熊本県鉱工業指数（生産･出荷･在庫）月報
				経済産業省	鉱工業指数確報（ＩＩＰ）
	3-2	企業倒産負債額（負債額1000万円以上）	百万円	株式会社東京商工リサーチ	倒産月報
				株式会社東京商工リサーチ熊本支店	熊本県企業整理倒産
4　貿易	4-1	輸出額	千円	財務省	普通貿易統計
	4-2	輸入額	千円	財務省	普通貿易統計
5　観光	5-1	延べ宿泊客数	人	観光庁	宿泊旅行統計調査
	5-2	入国者数（外国人）	人	法務省出入国在留管理庁	出入国管理統計
	5-3	客室稼働率	%	観光庁	宿泊旅行統計調査
6　雇用	6-1	有効求人倍率（季節調整済）	倍	熊本労働局	くまもと職業安定業務月報
	6-1（参考）	完全失業率（季節調整済）	%	総務省	労働力調査
	6-2	常用雇用指数（従業者規模5人以上）	―	厚生労働省	毎月勤労統計調査（全国）
				熊本県統計調査課	熊本県の賃金・労働時間及び雇用の動き（熊本県）
	6-3	雇用保険受給者実人員数	人	厚生労働省	雇用保険事業統計（全国）
				熊本労働局	くまもと職業安定業務月報（熊本県）
7　金融	7-1	為替レート	円/ドル	日本銀行	為替レート
	7-2	日経平均株価	円	株式会社日本経済新聞社	日本経済新聞
8　その他	8-1	気象データ（平均気温、降水量）	℃ mm	気象庁	過去の地点気象データ・ダウンロード

※　本書掲載のデータについては、出典資料の改訂等により、内容に変更が生じることがあります。

分野別長期グラフ・統計表

1　消費・物価

1-1　百貨店・スーパー販売額増減率（既存店）
1-2　新車登録台数
1-3　消費者物価指数（総合）

2　投資

2-1　新設住宅着工戸数
2-2　公共工事請負額
2-3　建築着工床面積（非居住用）

3　生産・企業倒産

3-1　鉱工業生産指数（季節調整済）
3-2　企業倒産負債額（負債額1000万円以上）

4　貿易

4-1　輸出額
4-2　輸入額

5　観光

5-1　延べ宿泊客数
5-2　入国者数（熊本空港）
5-3　客室稼働率

6　雇用

6-1　有効求人倍率（季節調整済）
参考　完全失業率（季節調整済）※全国値
6-2　常用雇用指数（従業者規模5人以上）
6-3　雇用保険受給者実人員数

7　金融

7-1　為替レート
7-2　日経平均株価

8　その他

8-1　気象データ（平均気温、降水量）

分野別　長期グラフ

★十数年分のデータを使って、各分野の**長期の推移**を見たり、**過去の水準や全国と比較**するときに利用します。

１．消費・物価　（熊本県）

	1-1		1-2		1-3	
	百貨店・スーパー販売額増減率（既存店）		新車登録台数		消費者物価指数（総合）	
	熊本県	全国	熊本県（軽除く）	全国（軽除く）	熊本市	全国
	対前年同月比［%］	対前年同月比［%］	新車のみ［台］	新車のみ［台］	指数（2025CY=100）	指数（2025CY=100）
2021年			37,303	2,819,683	88.9	89.1
2022年			34,806	2,586,422	90.9	91.4
2023年			41,434	3,057,187	94.0	94.3
2024年			38,378	2,886,389	96.8	96.9
2025年			41,962	2,920,546	100.0	100.0
2024年　1月	1.5	3.3	3,118	218,259	95.0	95.5
2月	3.7	7.0	3,249	228,496	95.1	95.5
3月	0.0	6.2	3,823	305,541	95.3	95.8
4月	▲3.0	2.3	2,674	209,085	96.0	96.2
5月	▲2.5	3.8	2,725	203,101	96.4	96.5
6月	3.5	6.4	3,037	243,271	96.4	96.6
7月	▲1.0	0.9	3,540	265,061	96.8	97.0
8月	2.8	4.3	2,791	210,287	97.5	97.5
9月	2.1	1.6	4,003	276,477	97.4	97.3
10月	▲2.3	▲0.4	3,416	261,422	97.9	97.9
11月	4.1	3.5	3,294	252,648	98.3	98.3
12月	2.6	3.0	2,708	212,741	98.9	98.9
2025年　1月	2.9	3.6	3,521	240,289	99.2	99.3
2月	1.2	0.7	3,797	264,333	98.8	98.9
3月	3.2	1.7	4,426	332,132	99.2	99.2
4月	3.1	1.5	2,838	218,567	99.4	99.7
5月	4.2	0.6	2,633	204,936	99.8	100.0
6月	2.4	▲0.1	3,455	249,451	99.9	99.9
7月	1.5	0.4	3,466	253,941	100.1	100.1
8月	2.4	1.8	2,605	188,021	100.4	100.3
9月	▲0.7	1.9	4,001	267,567	100.3	100.1
10月	2.7	3.4	4,558	250,121	100.9	100.7
11月	4.9	3.2	3,718	237,231	101.1	101.0
12月	▲0.9	▲0.1	2,944	213,957	100.9	100.9
2026年　1月	3.2	2.6	3,731	230,231	100.6	100.8
2月	1.2	1.4	3,394	245,257	100.2	100.2
3月	0.7	1.1	4,262	308,315	100.3	100.6
4月	0.8	2.0	3,286	256,972	100.7	101.0
5月	5.1	5.0	3,039	216,401	101.2	101.5
6月	▲2.9	▲1.0	3,946	283,534	101.4	101.6
7月	▲4.4	1.4	3,957	278,519	102.0	102.0
8月	▲9.9	0.8	2,957	205,200	101.8	102.2
9月						
10月						
11月						
12月						
資　料	経済産業省「商業動態統計調査」		九州運輸局「新規登録自動車の動き」		総務省「消費者物価指数（CPI）」	
	※既存店：前年同月も調査対象であった店舗。		※ホームページ等公開データ			

1-1 百貨店･スーパー販売額増減率(既存店)　対前年同月比[%]

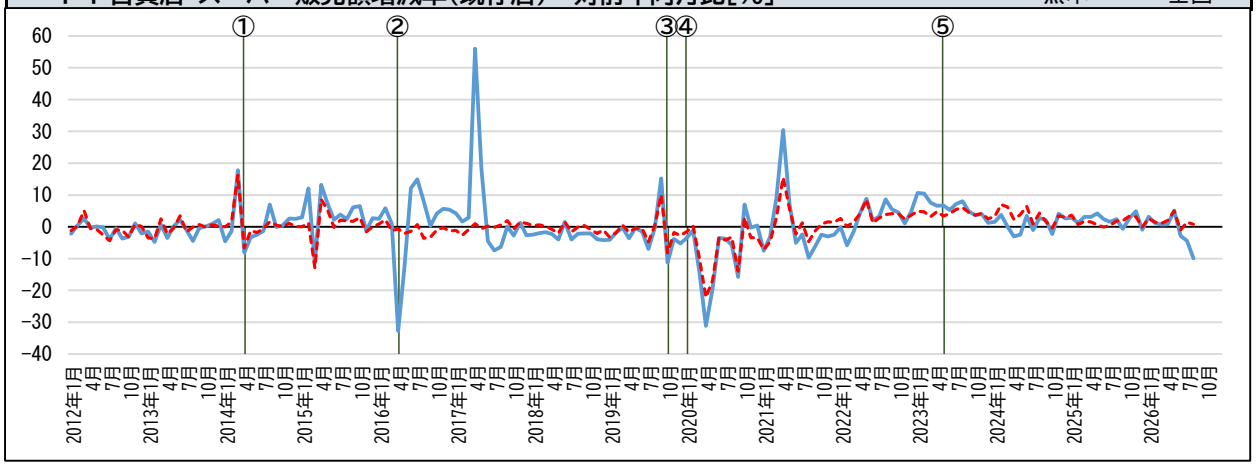

百貨店・スーパー販売額増減率

個人消費の代表的な景気指標。家計の”サイフのひもの締め具合”に関係し、景気への感度が高い。

1-2 新車登録台数　[台]

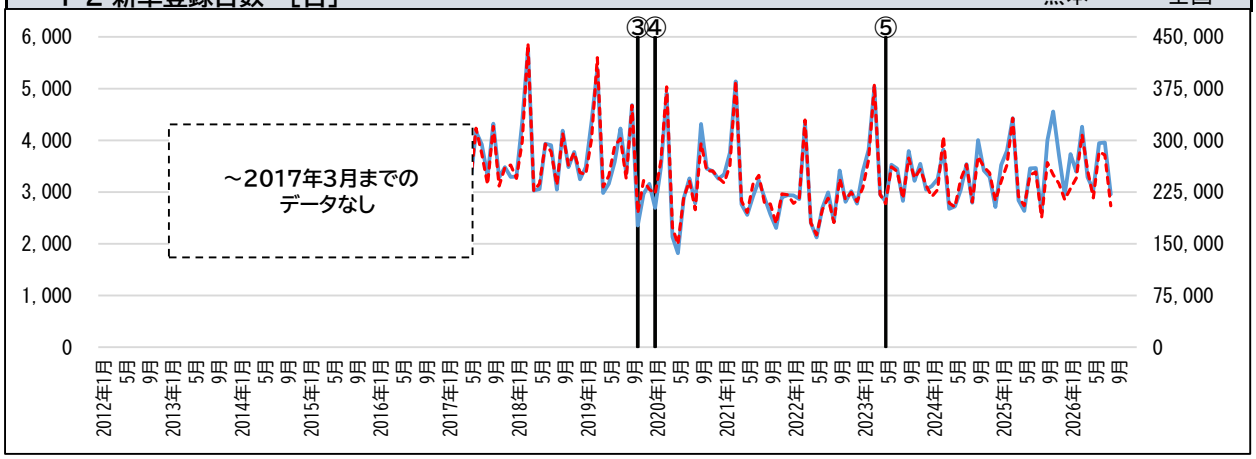

乗用車登録台数

個人消費の景気指標。高額な耐久消費財の１つである自動車の購入は景気への感度が高い。季節性があり、一般に、１年の中では、３月・９月の決算期に登録台数が増える傾向にある。

1-3 消費者物価指数(総合)　指数(2025CY=100)

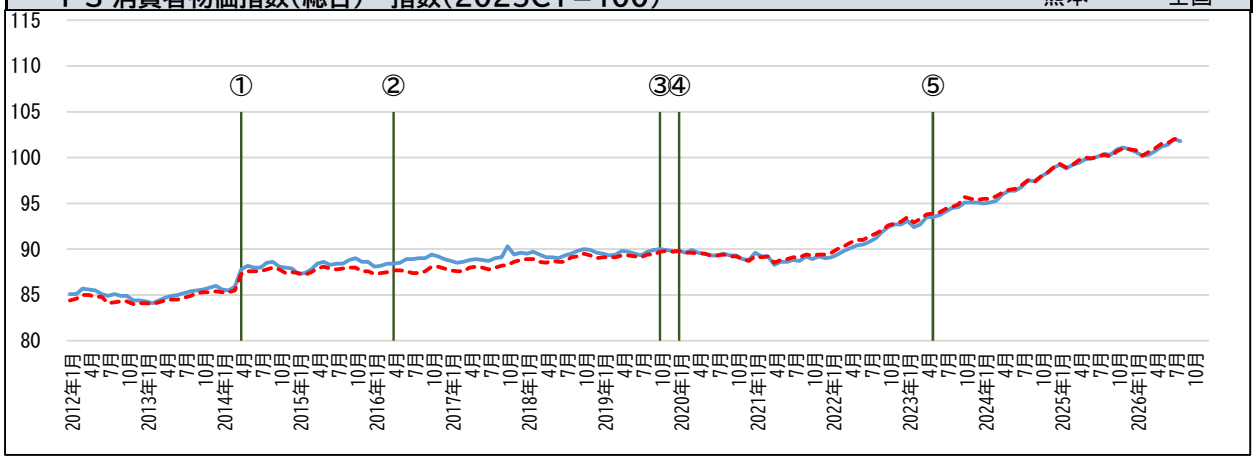

消費者物価指数（ＣＰＩ：Consumer Price Index）

家計から見た”物価”を表す景気指標。一般に、上昇傾向であればインフレ、下降傾向であればデフレ。

① 2014.4. 1　消費税8%　② 2016.4.14･16　熊本地震　③ 2019.10.1　消費税10%
④ 2020.1.16　新型コロナ国内感染者初確認　⑤ 2023.5. 8　新型コロナ5類感染症移行

分野別　長期グラフ

★十数年分のデータを使って、各分野の**長期の推移**を見たり、**過去の水準や全国と比較**するときに利用します。

２．投資　（熊本県）

	2-1		2-2		2-3	
	新設住宅着工戸数		公共工事請負額		建築着工床面積（非居住用）	
	熊本県	全国	熊本県	全国	熊本県	全国
	［戸］	［戸］	［百万円］	［百万円］	［㎡］	［㎡］
2021年	13,063	856,484	316,902	14,286,663	654,003	48,459,874
2022年	12,822	859,529	297,497	13,617,405	755,479	47,203,322
2023年	13,619	819,623	282,460	14,587,925	612,696	43,447,748
2024年	14,433	792,195	288,750	15,315,312	920,544	39,214,863
2025年	11,270	740,667	293,821	16,333,261	802,957	36,475,920
2024年　1月	1,097	58,849	19,608	573,389	78,745	3,269,488
2月	1,292	59,169	13,802	891,734	84,911	3,105,018
3月	738	64,308	38,600	1,624,252	22,905	3,242,395
4月	1,197	76,582	24,399	2,432,416	324,098	4,047,468
5月	947	65,923	16,689	1,590,089	54,501	2,875,142
6月	1,589	66,287	24,244	1,719,749	45,205	3,393,766
7月	1,477	68,021	32,765	1,530,675	60,915	3,294,296
8月	1,381	66,823	22,785	1,070,639	30,153	3,053,102
9月	1,140	68,554	31,042	1,275,170	58,773	3,486,919
10月	1,007	69,670	29,484	1,128,810	66,313	3,362,580
11月	1,592	65,052	17,202	799,904	42,129	3,149,989
12月	976	62,957	18,130	678,485	51,896	2,934,700
2025年　1月	952	56,134	15,086	566,185	46,054	2,487,091
2月	1,033	60,583	15,561	691,353	24,130	3,181,363
3月	1,622	89,802	37,010	1,721,962	52,270	3,484,868
4月	1,135	56,188	25,311	2,725,431	39,869	4,085,449
5月	571	43,237	21,405	1,654,068	22,555	3,531,099
6月	1,079	55,956	37,615	1,905,549	22,961	2,922,321
7月	822	61,409	29,761	1,676,497	55,525	2,612,322
8月	803	60,275	25,380	1,099,597	35,271	2,577,820
9月	695	63,570	28,023	1,434,784	27,065	3,379,136
10月	754	71,871	27,956	1,332,735	281,527	3,093,445
11月	1,004	59,524	17,210	745,187	41,549	2,359,725
12月	800	62,118	13,503	779,913	154,181	2,761,281
2026年　1月	1,506	55,898	15,895	617,973	51,247	2,566,446
2月	618	57,630	16,053	854,666	20,443	2,832,630
3月	1,114	63,495	63,341	2,023,098	55,682	3,057,150
4月	803	62,569	27,381	2,854,075	37,783	3,017,351
5月	731	57,877	17,638	1,526,017	29,468	2,605,915
6月	974	66,344	38,324	2,023,496	71,280	3,043,593
7月	885	66,439	28,322	1,720,460	86,074	2,928,767
8月	772	63,974	25,757	1,073,695	49,488	2,334,154
9月						
10月						
11月						
12月						
資　料	国土交通省「建築着工統計調査報告」		西日本の公共工事動向 公共工事前払金保証統計		国土交通省「建築着工統計調査報告」	
			※ホームページ等公開データ			

2-1 新設住宅着工戸数　[戸]

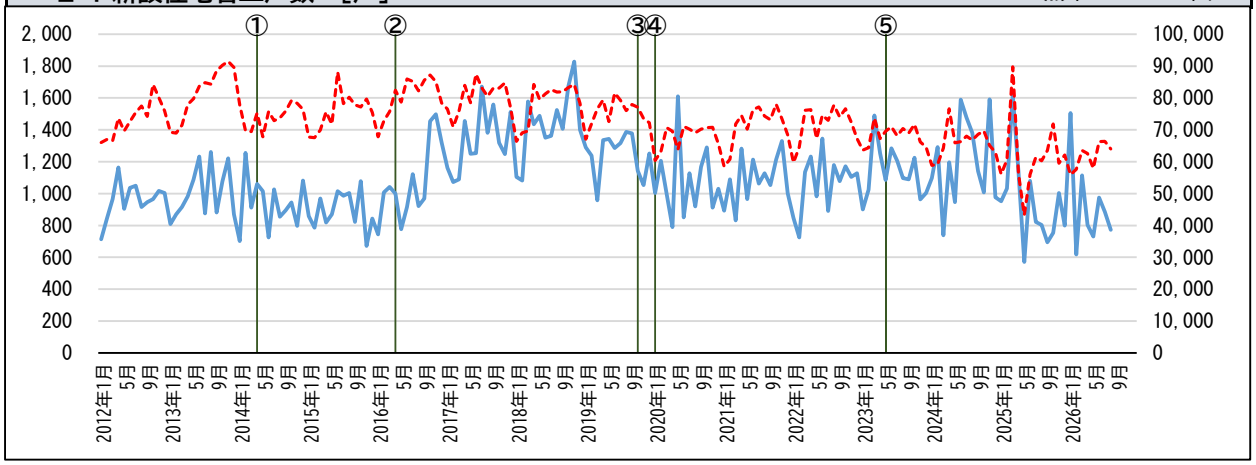

新設住宅着工戸数

住宅需要に対する景気指標。建築部材・電気・設備・家電など他業種との関連も大きく、景気への感度が高い。

2-2 公共工事請負額　[百万円]

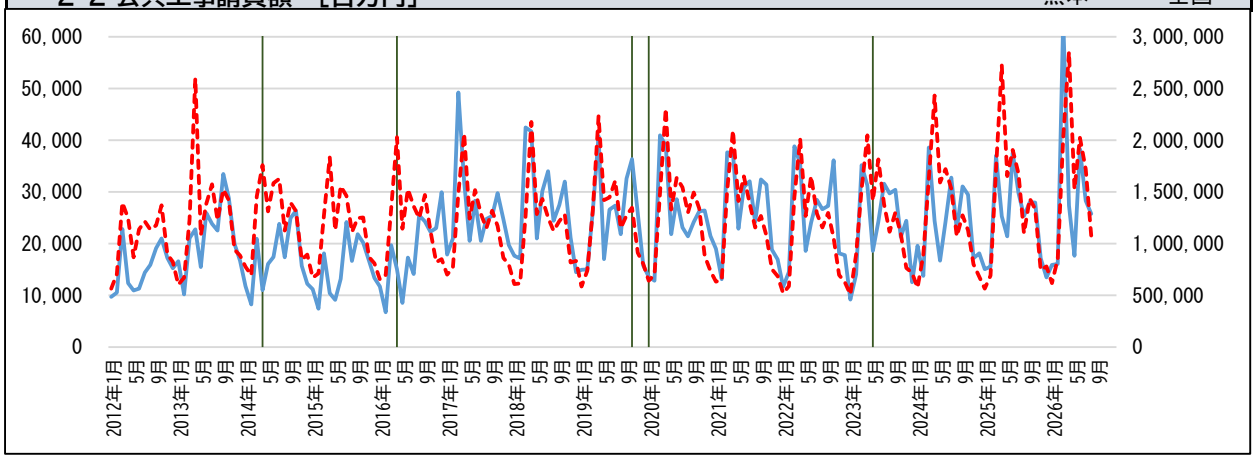

公共工事請負額

公共工事の発注動向を表す指標。国や地方公共団体の財政出動の規模を示す指標の１つでもある。

2-3 建築着工床面積(非居住用)　[㎡]

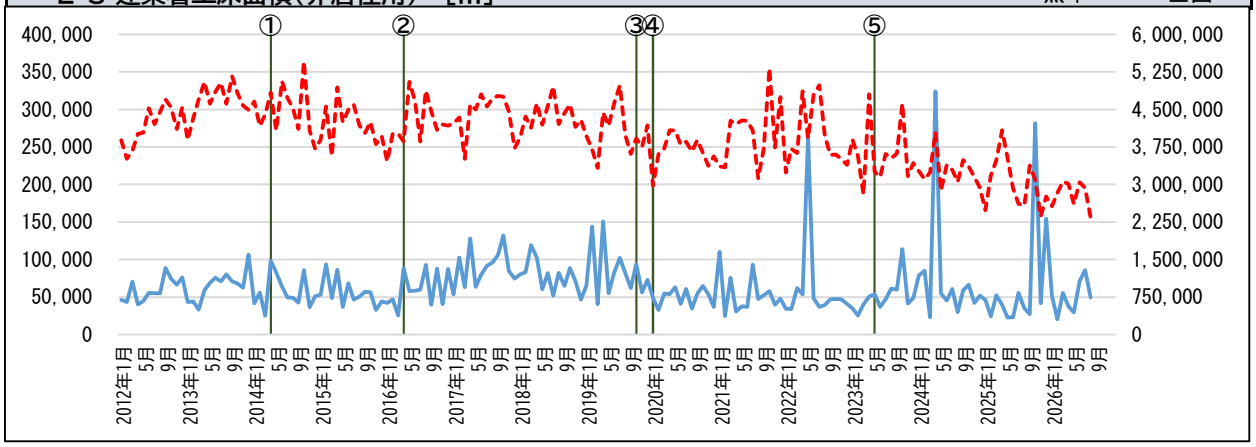

建築着工床面積（非居住用）

事業用建物（店舗、事業所、ビル等）の需要に関連する景気指標。他業種との関わりも大きく、景気への感度が高い。

① 2014.4.　1　消費税8%　　② 2016.4.14･16　熊本地震　　③ 2019.10.1　消費税10%
④ 2020.1.16　新型コロナ国内感染者初確認　　⑤ 2023.5.　8　新型コロナ5類感染症移行

分野別　長期グラフ

★十数年分のデータを使って、各分野の**長期の推移**を見たり、**過去の水準や全国と比較**するときに利用します。

３．生産・企業倒産　（熊本県）

	3-1		3-2			
	鉱工業生産指数 （季節調整済）		企業倒産負債額 （1000万円以上）			
	熊本県	全国	熊本県	全国		
	指数 （2020CY=100）	指数 （2020CY=100）	［百万円］	［百万円］		
2021年			5,687	1,150,712		
2022年			8,847	2,331,443		
2023年			12,288	2,402,645		
2024年			8,789	2,343,538		
2025年			17,595	1,592,190		
2024年　1月	118.1	97.7	435	79,123		
2月	117.5	98.0	1,273	139,596		
3月	119.0	101.4	550	142,252		
4月	124.2	100.8	440	113,423		
5月	129.4	101.9	1,258	136,769		
6月	123.0	100.7	505	109,879		
7月	110.7	102.5	158	781,206		
8月	123.5	100.5	435	101,370		
9月	119.6	101.2	767	132,754		
10月	121.1	103.0	1,045	252,913		
11月	114.6	101.3	764	160,223		
12月	127.7	101.0	1,159	194,030		
2025年　1月	117.2	101.9	160	121,449		
2月	128.4	102.0	2,255	171,277		
3月	123.0	101.4	352	98,586		
4月	126.3	100.5	8,645	102,802		
5月	112.4	101.8	160	90,389		
6月	98.3	101.5	920	105,703		
7月	105.9	100.5	1,893	167,035		
8月	99.5	99.2	909	114,373		
9月	99.2	101.0	130	112,470		
10月	90.8	101.6	1,067	127,521		
11月	98.0	99.6	806	82,403		
12月	86.0	100.2	298	298,182		
2026年　1月	103.7	104.5	365	119,815		
2月	95.1	102.4	247	133,160		
3月	109.7	102.0	294	114,862		
4月	102.7	102.5	858	111,896		
5月	116.2	102.6	435	121,199		
6月	113.8	104.6	1,435	133,150		
7月	110.6	104.4	284	236,312		
8月			1,463	144,728		
9月						
10月						
11月						
12月						
資　　料	熊本県統計調査課「熊本県鉱工業指数（生産・出荷・在庫）月報」 経済産業省「鉱工業指数」（IIP）		株式会社東京商エリサーチ「倒産月報」「熊本県の企業整理倒産」			
	※全国値は年間補正後の確報値		※負債額1,000万円以上			

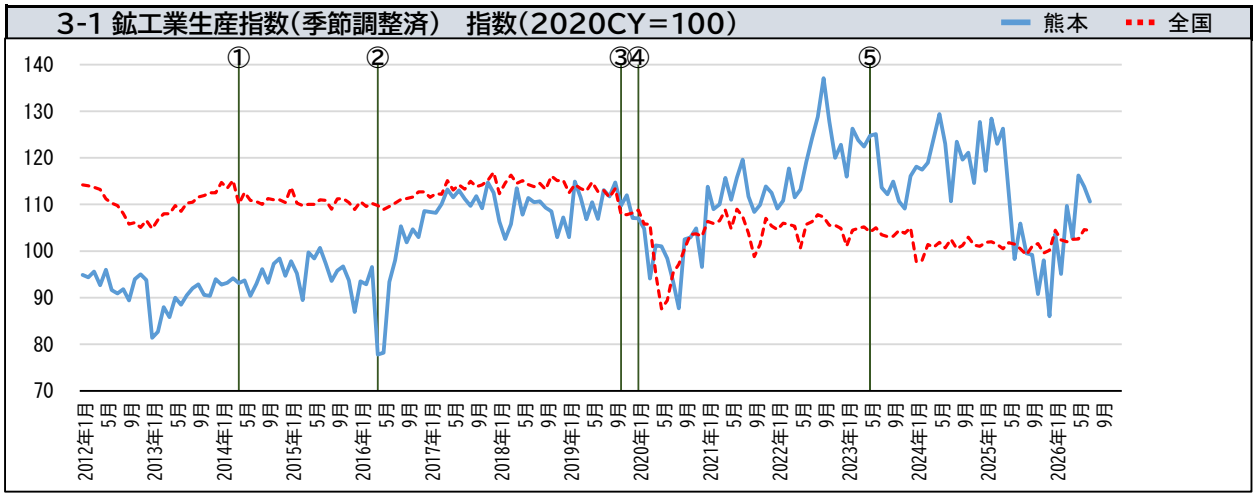

鉱工業指数（ＩＩＰ：Indices of Industrial Production）

製造業の生産活動を表す景気指標。生産、出荷、在庫等数種類の指数がある。国の鉱工業指数は株価にも影響を与えると言われているほど有名な景気指標。通常、生産指数、出荷指数の動きを見ることが多い。

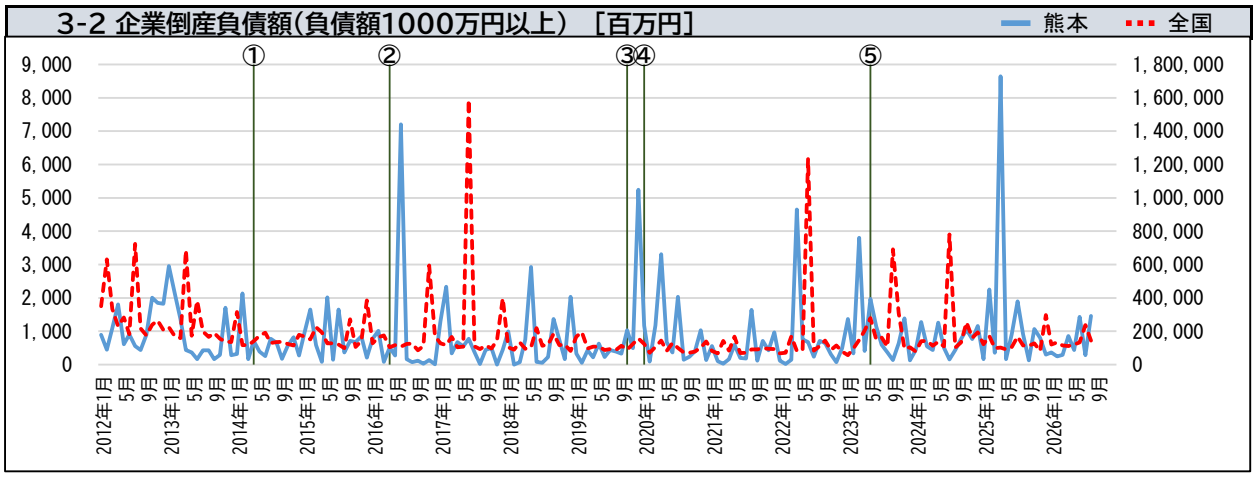

企業倒産負債額

好況期には倒産が減少、不況期には倒産が増加。企業倒産負債額を見ると、景気に与えるインパクトの大きさが分かる。

① 2014.4. 1　消費税8%　② 2016.4.14･16　熊本地震　③ 2019.10.1　消費税10%
④ 2020.1.16　新型コロナ国内感染者初確認　⑤ 2023.5. 8　新型コロナ5類感染症移行

４．貿易　（熊本県）

	4-1		4-2			
	輸出額		輸入額			
	熊本県	全国	熊本県	全国		
	［千円］	［千円］	［千円］	［千円］		
2021年	48,156,321	83,091,420,293	119,418,326	84,875,044,591		
2022年	42,927,817	98,173,612,089	171,306,658	118,503,152,779		
2023年	43,353,740	100,873,049,041	174,361,968	110,395,119,330		
2024年	45,786,077	107,087,511,087	147,663,040	112,715,960,939		
2025年	47,598,146	110,400,454,682	122,081,841	113,330,098,822		
2024年　1月	2,983,965	7,332,641,295	15,240,245	9,124,867,450		
2月	3,463,769	8,248,911,081	17,295,298	8,679,142,790		
3月	5,290,208	9,474,897,787	13,236,815	9,130,967,655		
4月	4,584,790	8,979,608,519	7,559,365	9,494,962,637		
5月	3,486,585	8,277,289,832	11,000,769	9,507,156,357		
6月	4,838,785	9,208,858,036	9,817,214	8,993,426,587		
7月	3,550,774	9,611,593,737	12,434,293	10,252,075,231		
8月	2,779,499	8,432,503,763	16,012,174	9,178,119,349		
9月	3,788,760	9,036,860,989	9,290,784	9,370,434,757		
10月	3,631,550	9,425,707,573	11,765,279	9,925,658,004		
11月	3,761,643	9,152,002,655	13,903,909	9,272,812,248		
12月	3,625,749	9,906,635,820	10,106,895	9,786,337,874		
2025年　1月	3,368,112	7,864,845,132	13,907,744	10,623,510,930		
2月	3,840,857	9,189,794,911	10,201,552	8,630,614,262		
3月	4,407,048	9,851,552,372	12,526,013	9,321,743,082		
4月	4,230,860	9,149,897,735	7,500,956	9,299,420,172		
5月	3,156,177	8,129,542,157	10,914,756	8,792,010,790		
6月	4,718,140	9,162,327,119	7,404,977	9,040,057,105		
7月	3,883,949	9,344,798,663	10,145,064	9,501,082,798		
8月	2,956,626	8,420,077,972	9,540,473	8,714,167,807		
9月	4,216,147	9,404,854,145	12,284,300	9,682,557,340		
10月	3,844,683	9,766,185,280	10,312,525	10,009,095,355		
11月	4,561,403	9,708,885,255	6,110,660	9,402,894,231		
12月	4,414,144	10,407,693,941	11,232,821	10,312,944,950		
2026年　1月	3,103,061	9,185,075,620	9,258,050	10,350,879,966		
2月	4,283,437	9,559,614,454	10,750,539	9,523,046,345		
3月	4,855,627	10,981,365,626	10,941,923	10,350,131,403		
4月	5,718,672	10,506,425,454	9,157,499	10,224,099,873		
5月	5,215,840	9,499,093,475	10,206,239	9,894,202,774		
6月	5,602,061	10,926,534,582	15,000,331	11,338,792,315		
7月	4,644,911	11,509,373,578	10,434,095	12,154,293,886		
8月	2,851,869	10,043,269,534	8,826,605	11,155,183,375		
9月						
10月						
11月						
12月						
資　料	財務省「普通貿易統計」		財務省「普通貿易統計」			
	※三角港、水俣港、八代港、熊本港、熊本空港の合計額		※三角港、水俣港、八代港、熊本港、熊本空港の合計額			

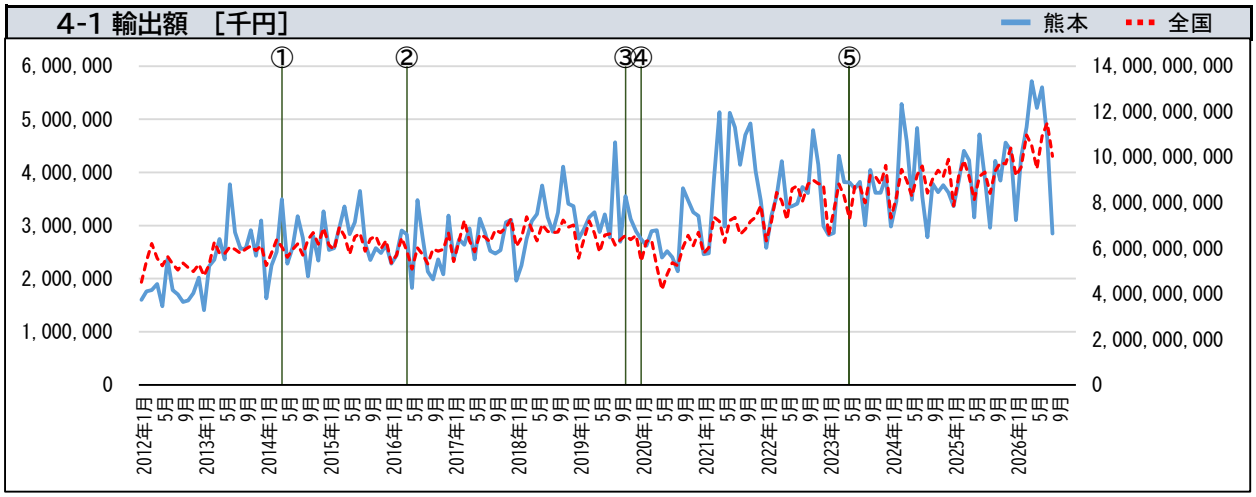

輸出額

ここでは、熊本県内の主な５つの港（左記※参照）において直接海外に輸出されるものの金額のこと。電気機器、一般機器、ゴム製品、金属鉱及びくず、木材等が主な輸出品目。アジア向け輸出が多い。

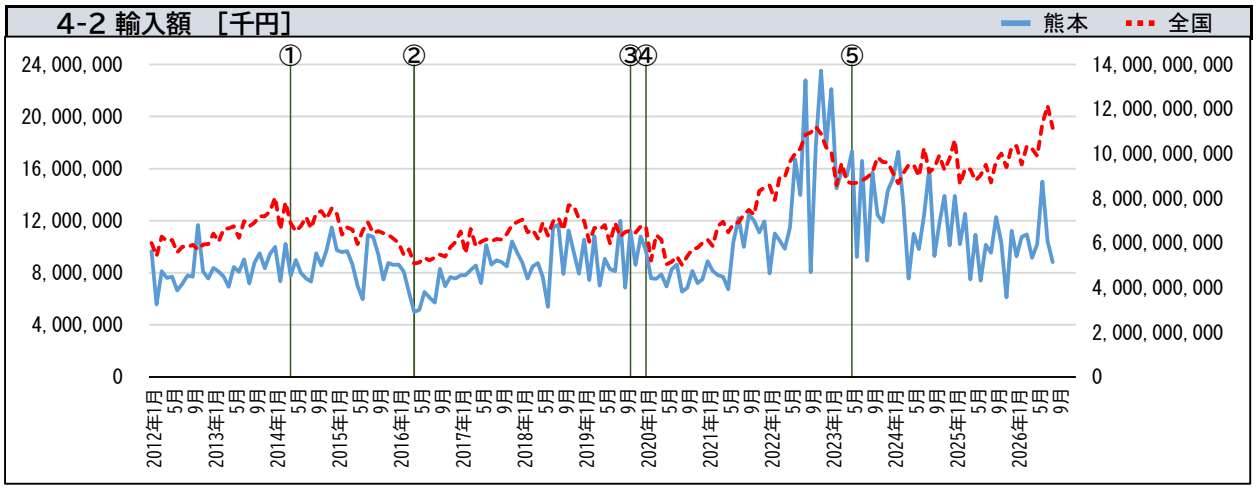

輸入額

ここでは、熊本県内の主な５つの港（左記※参照）において直接海外から輸入されるものの金額のこと。鉄鋼、木製建具及び建築用木工品、石炭、穀物及び同調整品等が主な輸入品目。世界各地から広く輸入。

① 2014.4. 1　消費税8%　② 2016.4.14･16　熊本地震　③ 2019.10.1　消費税10%
④ 2020.1.16　新型コロナ国内感染者初確認　⑤ 2023.5. 8　新型コロナ5類感染症移行

分野別　長期グラフ

★十数年分のデータを使って、各分野の**長期の推移**を見たり、**過去の水準や全国と比較**するときに利用します。

５．観光　（熊本県）

	5-1		5-2		5-3	
	延べ宿泊客数		入国者数（外国人）		客室稼働率	
	熊本県	全国	熊本空港	全国	熊本県	全国
	［人］	［人］	［人］	［人］	［%］	［%］
2021年	4,736,960	317,773,860	0	353,119	36.3	34.2
2022年	6,300,850	450,458,450	56	4,198,045	48.2	46.5
2023年	8,399,930	617,474,950	71,876	25,830,810	59.4	57.0
2024年	8,079,580	659,064,520	181,921	36,779,964	55.8	59.4
2025年	8,437,530	661,105,470	290,872	42,430,930	59.3	61.8
2024年　1月	567,970	45,513,610	14,339	2,765,316	46.8	50.2
2月	583,510	48,726,270	14,945	2,812,785	52.5	57.2
3月	729,870	55,537,490	16,715	3,078,223	57.2	59.0
4月	624,960	52,081,020	13,678	3,029,147	53.8	58.7
5月	693,220	54,367,450	13,805	3,042,217	56.0	58.4
6月	544,650	50,647,130	13,915	3,092,941	49.9	57.3
7月	622,180	57,225,870	13,857	3,225,712	52.0	60.2
8月	813,690	66,262,560	12,578	2,905,796	57.9	63.0
9月	674,000	55,085,110	12,937	2,858,624	57.4	61.0
10月	751,230	59,578,980	14,383	3,290,904	63.4	64.6
11月	785,240	58,122,250	18,601	3,192,755	67.0	64.7
12月	689,060	55,916,780	22,168	3,485,544	56.0	58.7
2025年　1月	570,130	48,637,800	27,937	3,800,206	50.0	54.6
2月	600,460	47,966,040	26,863	3,253,536	60.9	60.2
3月	750,620	55,619,590	29,055	3,481,014	63.3	61.3
4月	673,270	52,918,030	24,233	3,861,111	59.2	61.6
5月	734,350	56,072,590	23,898	3,666,288	60.0	61.8
6月	563,920	50,043,220	20,326	3,314,015	51.1	59.0
7月	661,730	56,650,380	18,845	3,368,799	54.2	61.4
8月	794,520	67,204,490	21,355	3,409,810	60.2	65.9
9月	703,730	54,238,770	21,120	3,225,434	60.0	63.2
10月	837,470	59,728,380	27,299	3,873,711	65.1	67.1
11月	824,880	57,039,500	24,499	3,520,846	68.3	65.7
12月	722,450	54,986,680	25,442	3,656,160	58.8	59.7
2026年　1月	557,420	45,462,800	28,493	3,698,050	46.3	52.7
2月	596,270	47,653,070	27,193	3,514,914	52.4	59.6
3月	741,820	54,414,700	28,958	3,670,828	55.2	59.4
4月	611,140	49,105,170	29,052	3,736,838	48.5	59.1
5月	723,960	54,291,520	31,123	3,644,480	56.4	61.0
6月	531,220	45,815,140	27,765	3,182,110	47.0	57.2
7月	649,220	53,974,770	28,467	3,441,445	49.1	61.0
8月						
9月						
10月						
11月						
12月						
資　料	観光庁「宿泊旅行統計調査」		法務省「出入国管理統計」		観光庁「宿泊旅行統計調査」	

5-1 延べ宿泊客数 ［人］

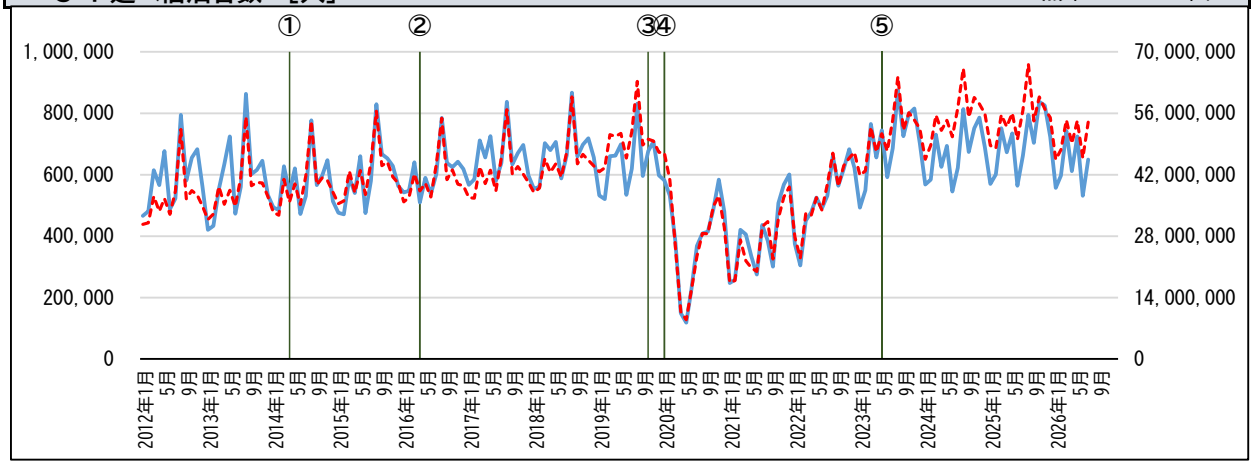

延べ宿泊客数

外国人客も含む景気指標。ビジネスでの宿泊客も含む。大規模イベントや為替レートの影響により増減することもある。季節性があり、例年８月が多く、１月が少ない傾向にある。

5-2 入国者数(外国人) ［人］

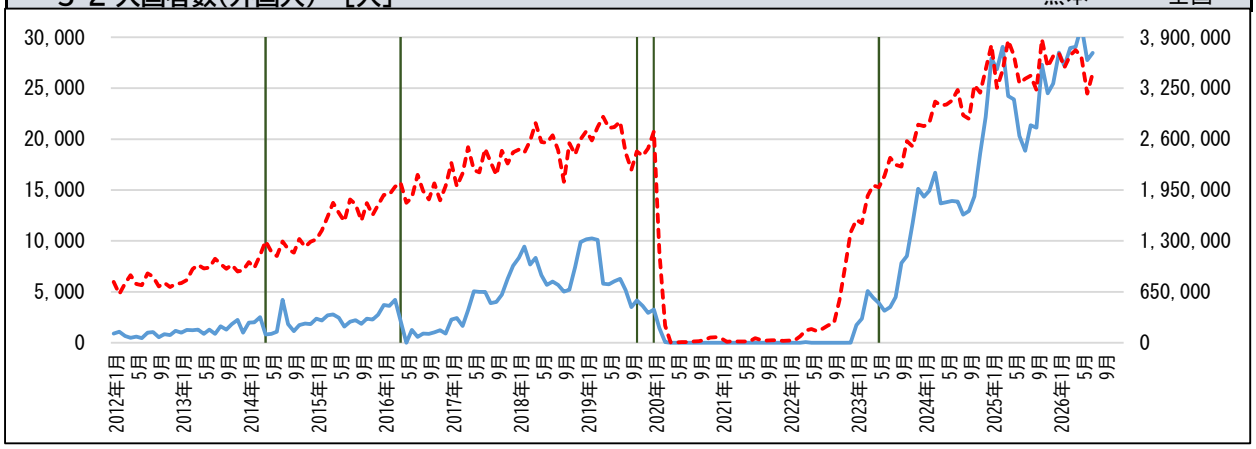

入国者数

インバウンド関係の景気指標。熊本県の指標は熊本空港から直接入国した外国人の数。全国の指標は全国の港と空港から入国した外国人の数。大規模イベントや為替レートの影響により増減することもある。

5-3 客室稼働率 ［%］

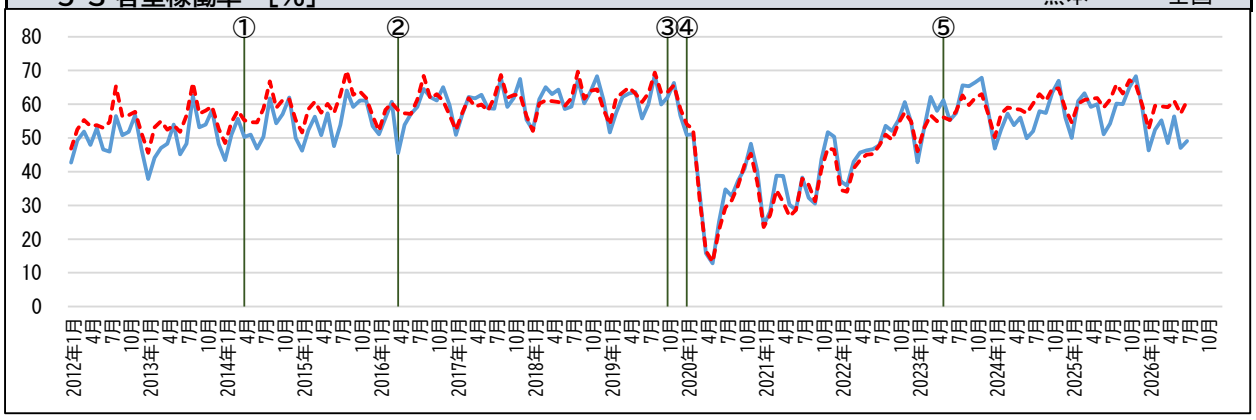

客室稼働率

宿泊施設の観光・ビジネス需要に関係する景気指標。大規模イベント、国際会議の開催等の影響により増減することもある。季節性があり、例年８月が高く、１月が低い傾向にある。

① 2014.4. 1　消費税8%　② 2016.4.14･16　熊本地震　③ 2019.10.1　消費税10%
④ 2020.1.16　新型コロナ国内感染者初確認　⑤ 2023.5. 8　新型コロナ5類感染症移行

分野別　長期グラフ

★十数年分のデータを使って、各分野の**長期の推移**を見たり、**過去の水準や全国と比較**するときに利用します。

６．雇用　（熊本県）

	6-1		6-1(参考)	6-2		6-3	
	有効求人倍率（季節調整済）		完全失業率（季節調整済）	常用雇用指数（事業所規模5人以上）		雇用保険受給者実人員数	
	熊本県	全国	全国	熊本県	全国	熊本県	全国
	［倍］	［倍］	［%］	指数（2020CY=100）	指数（2020CY=100）	［人］	［人］
2021年				99.8	100.5	92,404	5,392,101
2022年				99.4	101.3	85,277	4,884,077
2023年				100.2	103.1	90,339	5,034,663
2024年				101.4	104.3	91,740	5,124,729
2025年				101.9	105.9	97,725	5,410,401
2024年　1月	1.27	1.26	2.50	100.8	103.4	7,142	406,521
2月	1.26	1.26	2.60	100.8	103.7	6,675	392,228
3月	1.24	1.26	2.60	100.4	103.8	6,316	376,020
4月	1.24	1.25	2.60	101.0	103.9	7,053	392,935
5月	1.21	1.24	2.60	101.3	104.2	8,526	430,881
6月	1.23	1.24	2.50	100.8	104.3	7,890	432,550
7月	1.23	1.24	2.70	101.4	104.5	8,824	486,765
8月	1.23	1.24	2.50	101.9	104.6	8,265	471,568
9月	1.24	1.25	2.40	101.4	104.6	8,389	458,949
10月	1.24	1.26	2.50	102.2	104.7	8,060	449,626
11月	1.23	1.26	2.50	102.5	104.8	7,407	414,249
12月	1.20	1.25	2.50	101.9	105.0	7,193	412,437
2025年　1月	1.21	1.25	2.50	101.0	105.0	7,267	409,898
2月	1.20	1.25	2.40	100.8	104.8	6,957	389,565
3月	1.20	1.25	2.50	101.0	104.4	6,600	379,412
4月	1.20	1.25	2.50	101.9	105.7	7,074	383,147
5月	1.20	1.23	2.50	102.2	106.1	8,418	421,185
6月	1.18	1.22	2.50	102.0	106.2	8,335	455,786
7月	1.17	1.22	2.40	101.7	106.4	9,560	521,837
8月	1.16	1.21	2.60	101.5	106.2	9,171	511,692
9月	1.14	1.20	2.60	101.9	106.1	9,476	522,596
10月	1.14	1.19	2.60	103.1	106.3	8,923	502,869
11月	1.14	1.19	2.60	103.1	106.5	8,052	452,954
12月	1.14	1.20	2.60	102.7	106.6	7,892	459,460
2026年　1月	1.13	1.18	2.70	102.3	106.3	7,810	436,434
2月	1.13	1.19	2.60	102.2	106.2	7,404	412,289
3月	1.14	1.18	2.70	101.7	105.6	7,831	440,537
4月	1.15	1.18	2.50	103.2	106.7	7,888	427,673
5月	1.15	1.17	2.50	103.6	106.9	9,256	446,789
6月	1.18	1.18	2.50	103.3	107.1	9,678	527,476
7月	1.20	1.18	2.40	104.2	107.3	9,218	521,403
8月	1.17	1.18	2.50			8,903	501,447
9月							
10月							
11月							
12月							
資　料	熊本労働局「くまもと職業安定業務月報」		総務省「労働力調査」	熊本県統計調査課「熊本県の賃金・労働時間及び雇用の動き」厚生労働省「毎月勤労統計調査」		厚生労働省「雇用保険事業統計」熊本労働局「くまもと職業安定業務月報」	
				※従業者規模5人以上		※熊本県分は「高年齢求職者給付」を含む	

6-1 有効求人倍率(季節調整済) [倍]

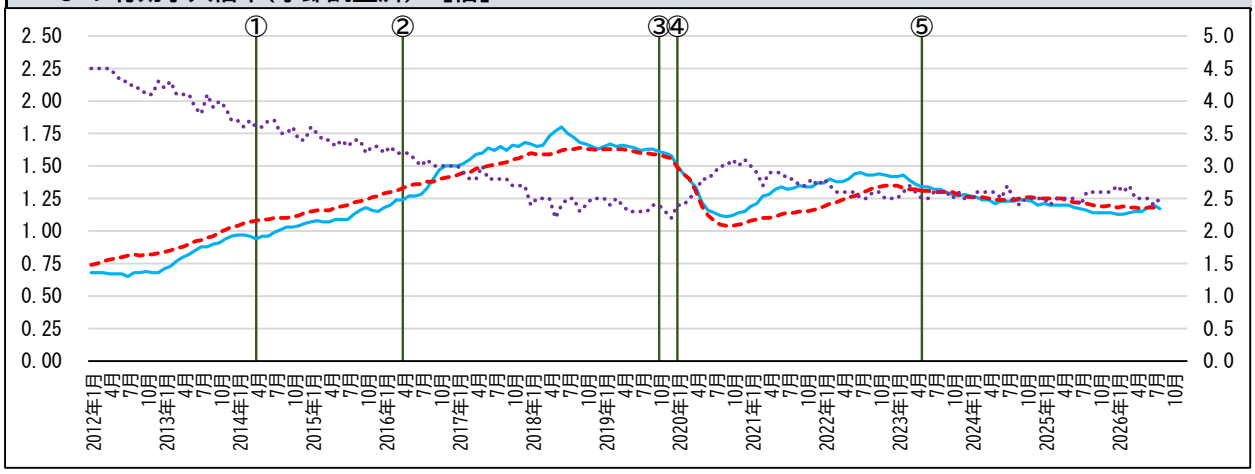

※完全失業率（季節調整済）[%]の全国値を参考で掲載

有効求人倍率

労働市場の需給動向の指標。好況期には倍率が高く(売手市場)、不況期には倍率が低くなる(買手市場)。

6-2 常用雇用指数(5人以上) 指数(2020CY=100)

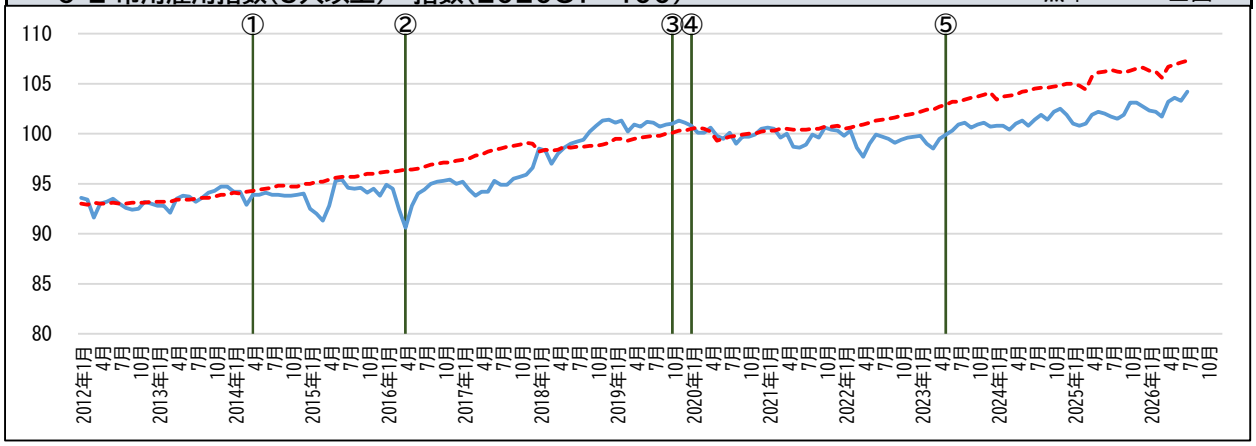

常用雇用指数

雇用動向を表す指標。正職員をはじめ、パート、アルバイト等も含まれる。

6-3 雇用保険受給者実人員数 [人]

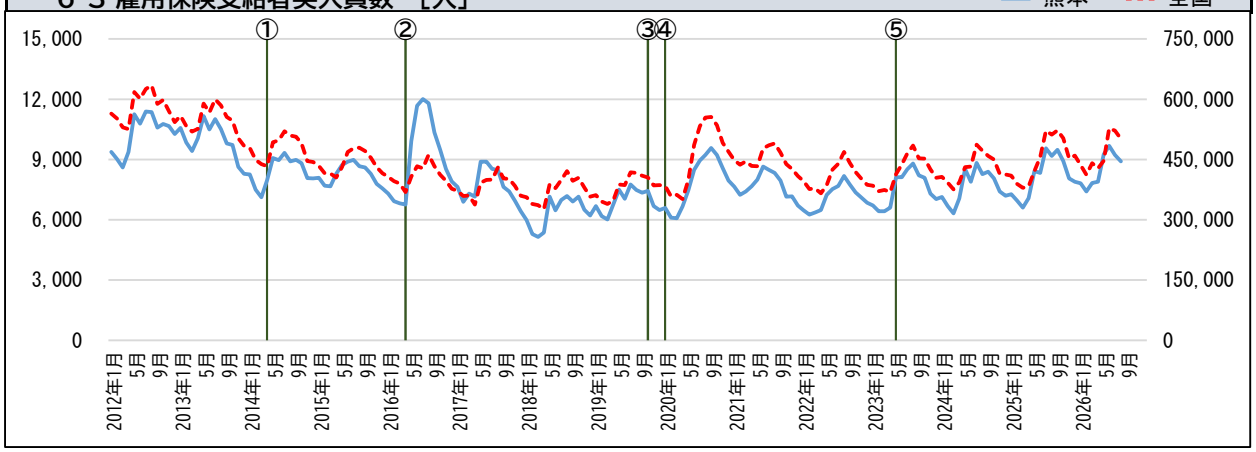

雇用保険受給者実人員数

失業動向を表す指標。一般に、好況期には減少、不況期には増加する。

① 2014.4. 1 消費税8%　② 2016.4.14･16 熊本地震　③ 2019.10.1 消費税10%
④ 2020.1.16 新型コロナ国内感染者初確認　⑤ 2023.5. 8 新型コロナ5類感染症移行

分野別　長期グラフ

★十数年分のデータを使って、各分野の**長期の推移**を見たり、**過去の水準や全国と比較**するときに利用します。

７．金融　（全国）

	7-1		7-2			
	為替レート		日経平均株価			
		［円／ドル］		［円］		
2021年						
2022年						
2023年						
2024年						
2025年						
2024年　1月		147.66		36,286.71		
2月		149.68		39,166.19		
3月		151.34		40,369.44		
4月		156.86		38,405.66		
5月		157.15		38,487.90		
6月		160.93		39,583.08		
7月		150.91		39,101.82		
8月		144.94		38,647.75		
9月		142.38		37,919.55		
10月		152.25		39,081.25		
11月		149.99		38,208.03		
12月		157.89		39,894.54		
2025年　1月		154.66		39,572.49		
2月		150.44		37,155.50		
3月		149.14		35,617.56		
4月		142.81		36,045.38		
5月		144.04		37,965.10		
6月		144.13		40,487.39		
7月		149.39		41,069.82		
8月		147.01		42,718.47		
9月		148.07		44,932.63		
10月		154.31		52,411.34		
11月		156.32		50,253.91		
12月		155.98		50,339.48		
2026年　1月		153.80		53,322.85		
2月		156.09		58,850.27		
3月		159.63		51,063.72		
4月		160.14		59,284.92		
5月		159.27		66,329.50		
6月		162.26		70,062.32		
7月		160.21		64,362.02		
8月		159.57		66,311.93		
9月		156.91		66,753.72		
10月						
11月						
12月						
資　　料	日本銀行「為替レート」		株式会社日本経済新聞社「日本経済新聞」			
	※インターバンク相場　東京市場 ドル･円 スポット 17時時点/月末		※月末、終値ベース			

7-1 為替レート　[円／ドル]

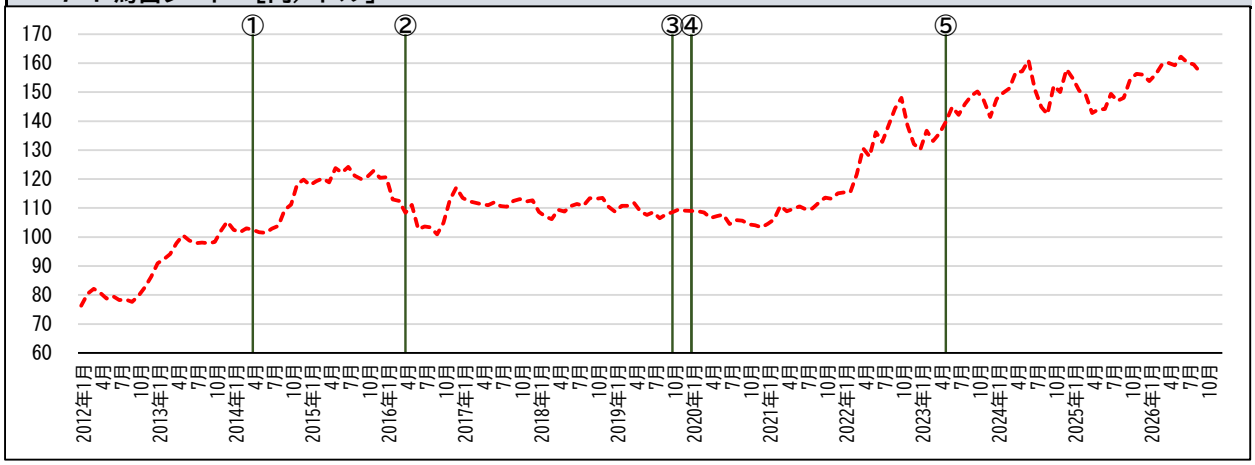

為替レート

一般に、円安になれば、輸出は増加、輸入は減少する。また、金利が低下すれば、金利の高い国に資本は移動するため、円安になる。貿易や資本市場だけではなく、観光（インバウンド需要）等にも影響を与える重要な景気指標である。

7-2 日経平均株価　[円]

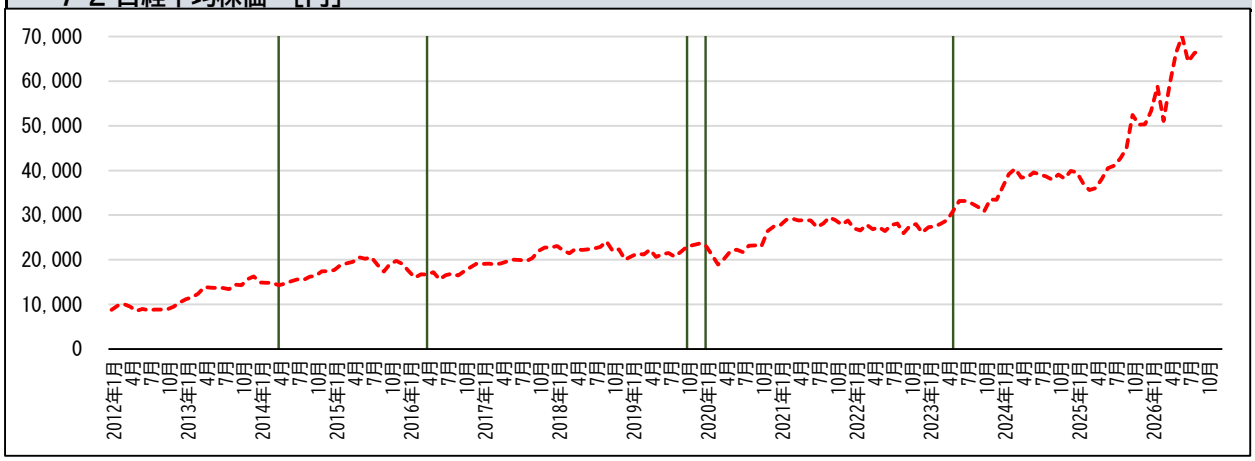

日経平均株価

一般に、株価が上がると企業の含み益も上がる。景気の先行き（企業の将来性）に敏感に反応する。

① 2014.4. 1　消費税8%　② 2016.4.14･16　熊本地震　③ 2019.10.1　消費税10%
④ 2020.1.16　新型コロナ国内感染者初確認　⑤ 2023.5. 8　新型コロナ5類感染症移行

８．その他（熊本）

	8-1					
	気象データ					
	平均気温	降水量				
	[℃]	[mm]				
2021年 2022年 2023年 2024年 2025年						
2024年　1月	7.3	20.0				
2月	10.5	181.5				
3月	11.8	310.0				
4月	18.5	204.5				
5月	20.9	266.0				
6月	24.1	429.5				
7月	28.9	300.5				
8月	30.6	282.0				
9月	29.0	139.5				
10月	22.4	143.0				
11月	15.6	144.5				
12月	7.7	6.0				
2025年　1月	5.8	18.5				
2月	5.2	29.0				
3月	12.0	124.0				
4月	16.2	68.5				
5月	20.1	320.5				
6月	25.2	432.0				
7月	29.7	108.5				
8月	29.2	704.5				
9月	28.0	112.0				
10月	23.0	30.5				
11月	13.9	23.5				
12月	9.2	26.5				
2026年　1月	5.5	11.0				
2月	9.0	84.0				
3月	12.3	111.0				
4月	17.3	204.5				
5月	22.3	81.5				
6月	23.8	582.0				
7月	29.5	170.5				
8月	30.8	2.0				
9月	26.2	223.0				
10月						
11月						
12月						
資料	気象庁					
	※観測地点＝熊本 ※ホームページ公開データ					

8-1 気象データ［℃］

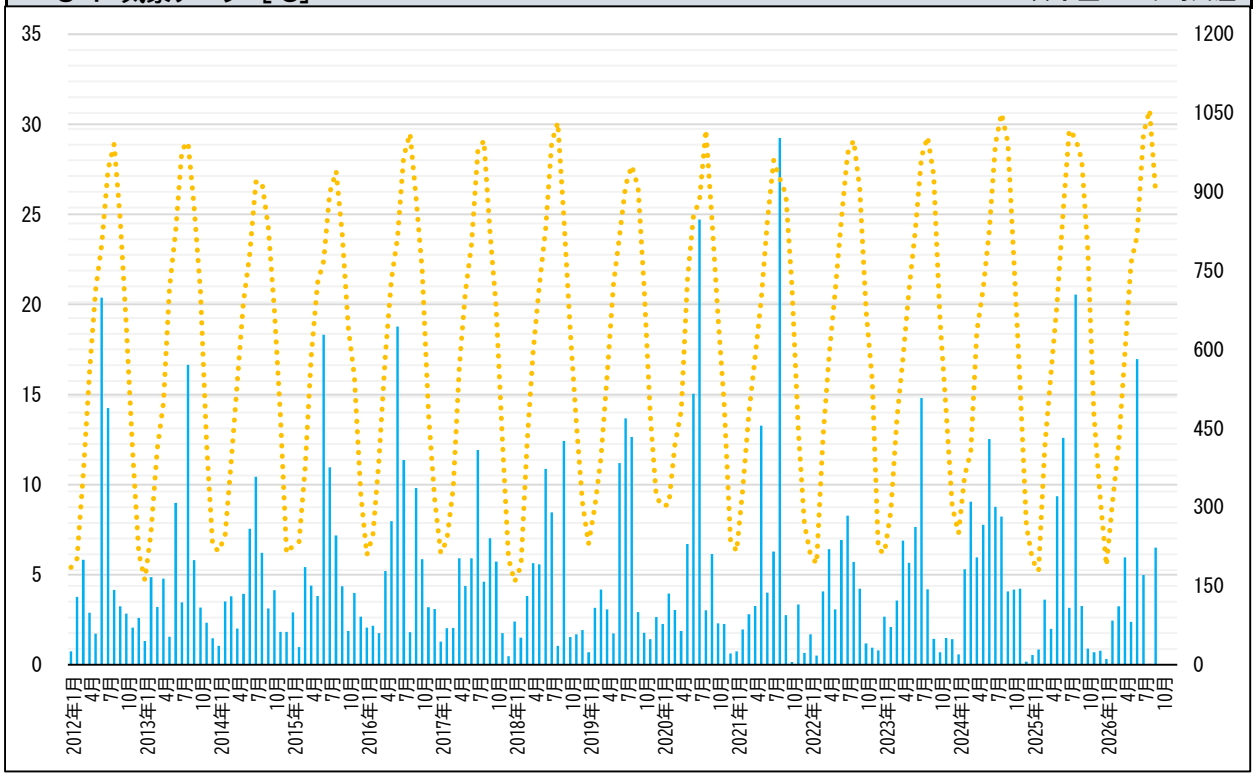

気温と降水量

冷夏、暖冬、大雨、台風等の気象状況は、人々の消費マインド、旅行マインド等に影響を及ぼす。

（参考）熊本県統計調査課（情報解析班）で作成する主な経済統計

１　熊本県の経済情勢　［毎月］

県内の経済指標について関係資料をとりまとめたものです。
「消費・物価」、「投資」、「生産・企業倒産」、「貿易」、「観光」、「雇用」、「金融」及び「その他」の分野において、それぞれ２～３の指標を選び「最新データ」と「長期のグラフ」を掲載しています。
足元の経済状況と長期のトレンドを見るときに利用されています。

２　県民経済計算　［毎年］

１年間の経済活動の循環と構造を「生産」、「分配」及び「支出」の３つの側面から計量的にとらえたものです。国のＧＤＰの県版に当たります。
県経済の基礎データとして、官公庁のみならず銀行、シンクタンク、大学の研究者等の間でも利用されています。

３　市町村民経済計算　［毎年］

１年間の経済活動の循環と構造を「生産」及び「分配」の２つの側面から計量的にとらえたものです。国のＧＤＰの市町村版に当たります。
市町村勢要覧、各種計画、市町村広報誌等で利用されています。
市町村経済の基礎データとして、官公庁のみならず銀行、シンクタンク、大学の研究者等の間でも利用されています。

４　熊本県産業連関表　［原則５年ごと］

１年間に熊本県で生産された財・サービスの流れを産業相互間や産業と家計・企業等との取引関係として一覧表にまとめたもので、いわば地域経済を一望できる見取り図ともいえるものです。
この表から導き出される諸係数は、将来の経済予測や政策の企画立案・成果測定等に利用されています。

５　熊本県鉱工業指数（生産・出荷・在庫）　［毎月］

熊本県の鉱工業の動向を総合的に把握することを目的として作成したものです。
業種別・財別にそれぞれ「生産」、「出荷」及び「在庫」の３つの指数があります。また、前月との比較用に、季節調整を行った「季節調整済指数」も作成しています。
足元の鉱工業の動きや長期のトレンドの把握などに利用されています。

熊本県ホームページ（ 統計調査課トップページ ）
https://www.pref.kumamoto.jp/soshiki/20

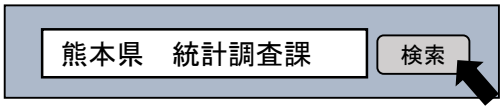

熊本県 企画振興部 交通政策・統計局 統計調査課 情報解析班

〒862-8570　熊本市中央区水前寺6丁目18番1号
電　話：096-333-2176（直通）　32403（内線）
ＦＡＸ：096-384-7544