位 置 図

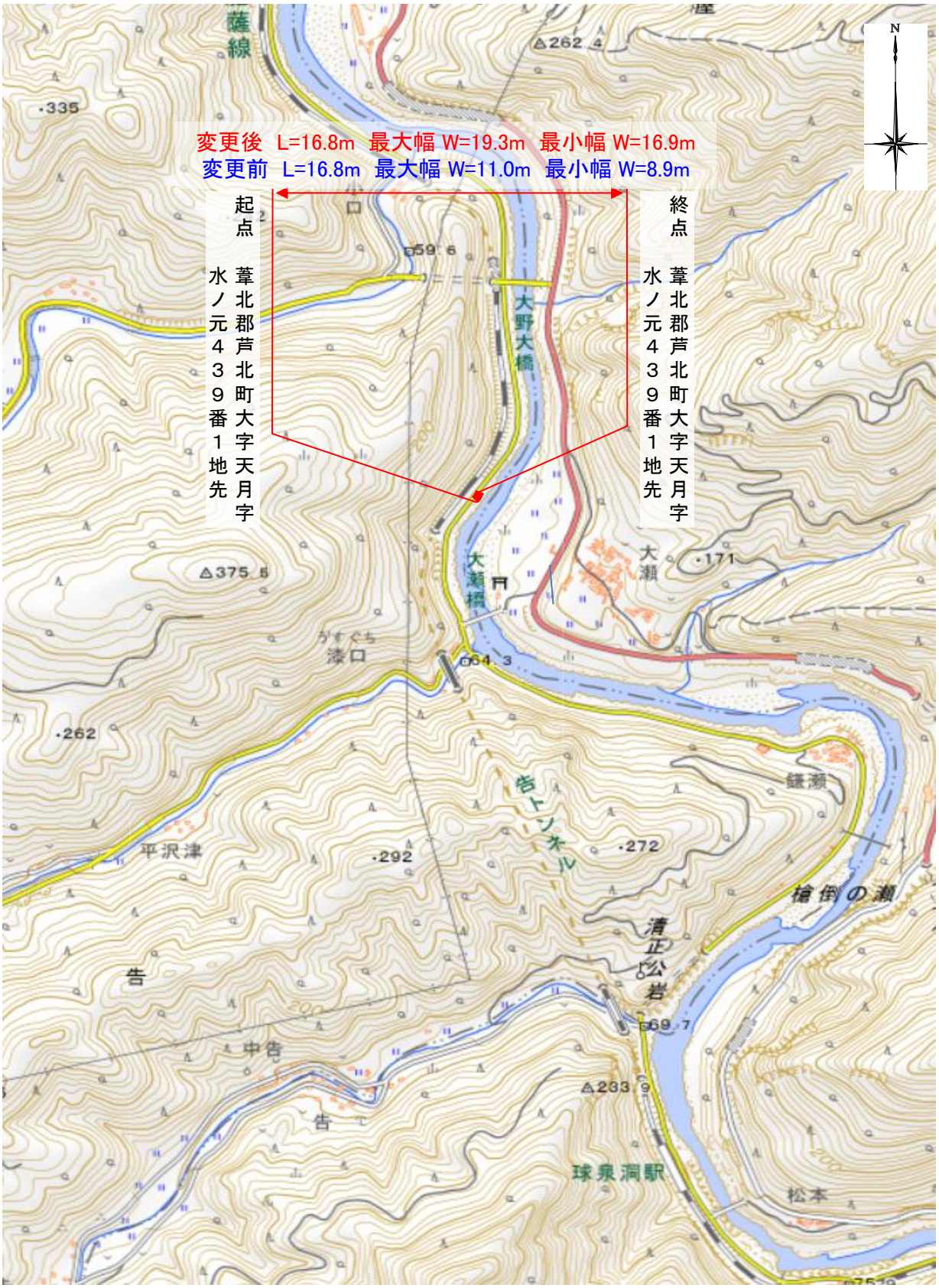
変更後 L=16.8m 最大幅 W=19.3m 最小幅 W=16.9m
変更前 L=16.8m 最大幅 W=11.0m 最小幅 W=8.9m
起点
葦北郡芦北町大字天月字水ノ元439番1地先
終点
葦北郡芦北町大字天月字水ノ元439番1地先
N
大野大橋
大瀬橋
大瀬
漆口
告トンネル
平沢津
告
中告
清正公岩
槍倒の瀬
鎌瀬
球泉洞駅
松本
△262.4
△375.5
△233.9
.335
.262
.292
.272
.171