# 八代地域振興局土木部総合管内図

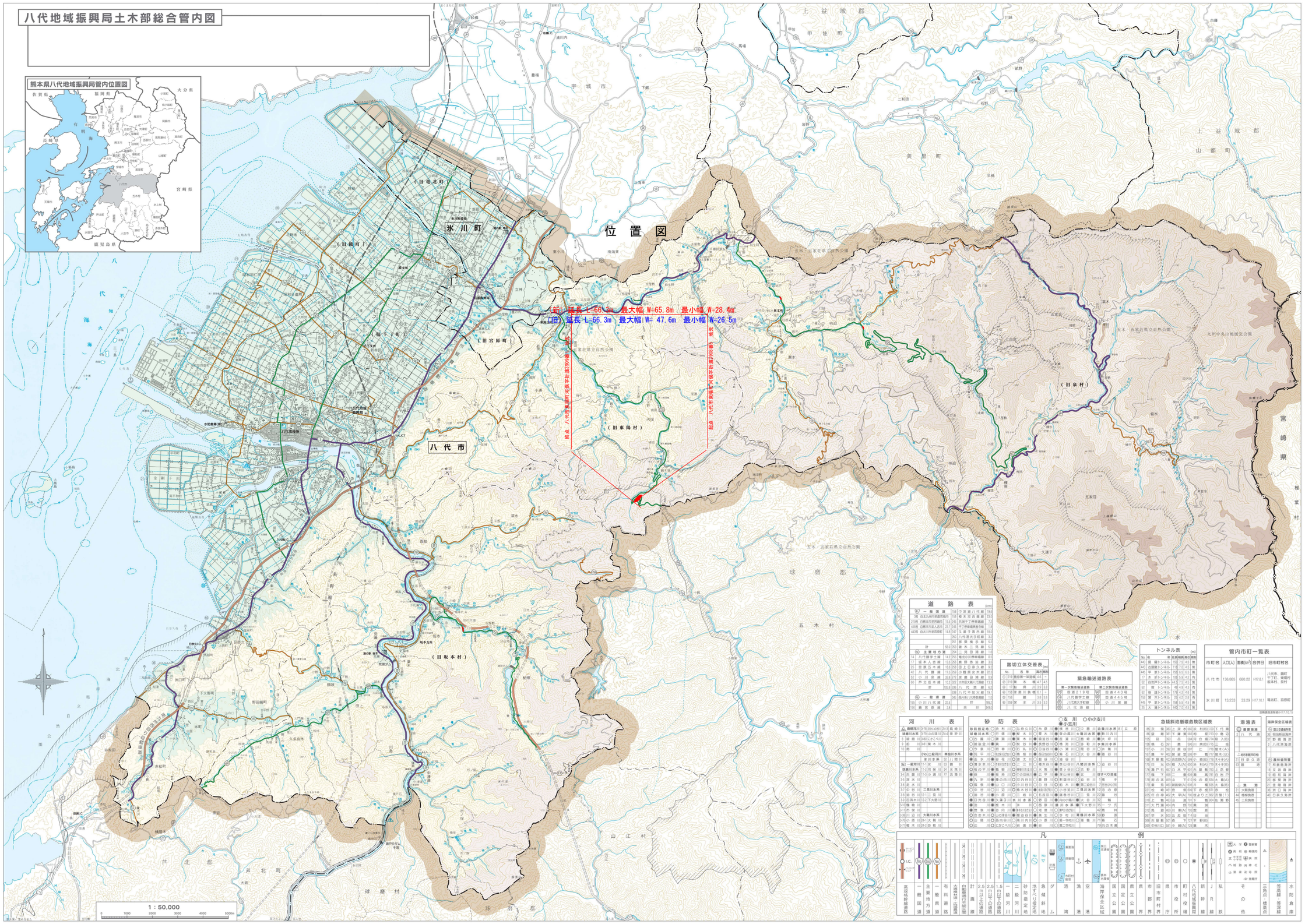


## 道路表

| | | | | | |
|---|---|---|---|---|---|
| 国 | 一般国道 | 3号 | 自久光所至鹿児島市 | 219号 | 白鳥本町至熊本市 |
| | | 219号 | 白鳥本町至野間口 | 445号 | 白鳥本町至八代市 |
| | | 445号 | 白鳥本町至八代市 | 443号 | 白久川市堂前 |
| 県 | 主要地方道 | 254 | 二見日岳線 | 42 | 八代港線 |
| | | 37 | 鏡本人吉線 | 35 | 宮原石木線 |
| | | 42 | 八代港線 | 40 | 芦北鏡本線 |
| | | 52 | 白川公園線 | 40 | 芦北鏡本線 |
| | | 計 | | 35.6 | 336 |
| 県 | 一般県道 | 195 | 柿人八代線 | 2.0 | 24 |
| | | 198 | 宮原原線 | 2.8 | |
| | | 198 | 宮原原線 | 2.8 | |
| | | 198 | 中津道八代線 | 19.0 | 192 |
| | | 199 | 植木双目線 | 7.2 | 72 |
| | | 199 | 植木双目停車場線 | 1.8 | 18 |
| | | 240 | 八代港大手町線 | 5.2 | 52 |
| | | 251 | 新開橋市線 | 5.2 | 52 |
| | | 253 | 鏡木二見線 | 5.2 | 52 |
| | | 254 | 二見日岳線 | 1.8 | 18 |
| | | 276 | 鏡次の沢停車場線 | 0.5 | 5 |
| | | 277 | 鏡静西迫線 | 3.2 | 32 |
| | | 278 | 鏡上日奈久線 | 9.2 | 92 |
| | | 279 | 八代高女線 | 22.3 | 223 |
| | | 280 | 大坪区天神前線 | 3.8 | 38 |
| | | 322 | 大坪区天神川沿線 | 13.3 | 133 |
| | | 336 | 八代港線 | 5.2 | 52 |
| | | 338 | 八代市知之線 | 19.3 | 193 |
| | | 345 | 西片原八代停車場線 | 1.5 | 15 |
| | | 計 | | 186.3 | 1863 |
| | | 合計 | | 348.0 | |

## 路線交差表

| No. | 路線 | 国交通調査 |
|---|---|---|
| 0 | 21 | 豊田第一写真線 |
| 0 | 21 | 鏡木橋 |
| 0 | 19 | 新開橋 |
| 0 | 198 | 鏡鏡田橋 |
| 0 | 198 | 鏡 |
| 0 | 203 | 鏡木水 |

## 緊急輸送路表

| | |
|---|---|
| 第一次緊急輸送道路 | 第二次緊急輸送道路 |
| 国道3 1号 | 国道443号 |
| 八代港字工線 | 国道445号 |
| 八代港北手町線 | 小川港線 |
| 八代港線 | |

## トンネル表

| No. | 名称 | 延長(m) | 幅員(m) | 建築限界高(m) | 建築限界幅(m) |
|---|---|---|---|---|---|
| 443 | 坂瀬トンネル | 153 | 7.1 | 4.5 | 3m |
| 445 | 白鷺第トンネル | 116 | 7.5 | 4.5 | 3m |
| 446 | 平瀬トンネル | 158 | 6.5 | 4.5 | 3m |
| 77 | 天門トンネル | 128 | 5.0 | 4.2 | 4m |
| 52 | 白鳥門トンネル | 143 | 7.5 | 4.5 | 3m |
| 52 | 菅トンネル | 49 | 4.5 | 4.3 | 4m |
| 52 | 菅 鼻トンネル | 78 | 4.7 | 4.6 | 3m |
| 158 | 葉木トンネル | 29 | 4.2 | 2.8 | 4m |
| 446 | 平瀬トンネル | 158 | 5.5 | 4.5 | 3m |
| 25 | 大倉トンネル | 446 | 7.5 | 4.5 | 3m |

## 管内市町一覧表

| 市町名 | 人口(人) | 面積(km²) | 合併日 | 旧市町村名 |
|---|---|---|---|---|
| 八代市 | 136,885 | 680.22 | H17.8.1 | 八代市、鏡町、千丁町、東陽村、坂本村、泉村 |
| 氷川町 | 13,233 | 33.29 | H17.10.1 | 竜北町、宮原町 |

国勢調査速報値(H17.10.1)

## 河川表

| | | | | | |
|---|---|---|---|---|---|
| A | 一級河川 | 3-78 | 百済川 | 24-3 | 鶴橋川 |
| 球磨川水系 | | 5-78 | 山の神川 | 24-4 | 長野川 |
| 8 | 球磨川 | 3-80 | ことこと川 | | |
| 9 | 前川 | 3-81 | 緑木川 | | |
| 12 | 南川 | 3-82 | 鼎橋川 | | |
| | | (No.) | 二級河川 | 球磨川水系 | |
| | | 県川水系 | | 3-1 | 八代港 |
| B | 一級河川 | 3-1 | 氷川 | 3-5 | 鶴川 |
| 球磨川水系 | | 3-2 | 西塩川 | 3-6 | 黒木無川 |
| 3-4 | 氏倉川 | 3-3 | 浦川 | 3-7 | 吉重川 |
| 3-5 | 深水川 | | | | |
| 3-6 | 走水川 | | | | |
| 3-7 | 中ノ神川 | | 二級河川水系 | | |
| 3-8 | 諸谷川 | 3-2-1 | 二見川 | | |
| 3-9 | 百済木川 | 3-3 | 大瀬川 | | |
| 3-10 | 鶴橋川 | | | | |
| 3-11 | 市瀬川 | | | | |
| 3-30 | 川口川 | | 大瀬川水系 | | |
| 3-70 | 小原川 | 3-4-1 | 大瀬川 | | |
| 3-77 | 鶴木川 | 3-4-2 | 勅旨川 | | |

## 砂防表

| | | | | | |
|---|---|---|---|---|---|
| 砂防指定地 | | ○支川 | | ●小支川 | |
| 球磨川水系 | ○川原川 | ●鶴木川 | ○百合久川 | ●矢原川 | ●後谷川 |
| ○白鷺川 | ○鼎瀬川 | ●鶴木川 | ●鼎瀬川 | ●鼎瀬谷川 | ●後瀬川 |
| ○国衙堂川 | ●黄川 | ●牧谷川 | ●長野谷川 | ●佐原川 | ●長野川 |
| ○外谷川 | ○横瀬川 | ○丸川 | ○日良谷川 | ●日良谷川 | ●鶴谷川 |
| ●岡平川 | ○知恵ヶ坂川 | ●鶴瀬川 | ●鶴谷川 | ●鶴谷川 | ●鶴谷川 |
| ●鶴木川 | ●鶴谷川 | ●鶴木川 | ●鶴谷川 | ●鶴谷川 | ●鶴谷川 |
| ●清水本川 | ○陣屋谷川 | ○三三川 | ○横木谷川 | ●鶴谷川 | ●鶴谷川 |
| ●地の平川 | ●鶴谷川 | ○神原川 | ○高石川 | ●矢筈川 | ●鶴谷川 |
| ●鶴谷川 | ●鶴谷川 | ○内谷川 | ●鶴谷川 | ●鶴谷川 | ●鶴谷川 |
| ○久折川 | ●鶴谷川 | ○西内谷川 | ○西内谷川 | ●鶴野川 | ●鶴谷川 |
| ○鶴谷川 | ●鶴谷川 | ○山口川 | ●中谷川 | ●鶴谷川 | ●鶴谷川 |
| ●鶴谷川 | ●鶴谷川 | ○鶴木川 | ●鶴谷川 | ●鶴谷川 | ●鶴谷川 |
| ●鶴谷川 | ●鶴谷川 | ○鶴谷川 | ○鶴谷川 | ●鶴谷川 | ●鶴谷川 |
| ●百良谷川 | ●百良谷川 | ●長谷谷川 | ●長谷谷川 | ●野谷川 | ●野谷川 |
| ●鶴谷川 | ●鶴木川 | ○氷川 | ○西原川 | ●鶴原川水系 | |
| ●野泉川 | ●谷内川 | ●特別指定 | ●特別指定 | ●荒俣川 | ●荒俣川 |
| ○白水本川 | ○山の神谷川 | ●鶴谷谷川 | ●鶴谷谷川 | ●鶴谷谷川 | ●鶴谷谷川 |
| ○山口川 | ○西内谷川 | ●鶴谷川 | ●鶴谷川 | ○小原川 | ○第一ホ谷川 |
| ○正川 | ○ヒゴ仁ヶ川 | ●鶴谷川 | ●鶴谷川 | ●谷川 | ○第二ホ谷川 |

## 急傾斜地崩壊危険区域表

| | | | | | | | |
|---|---|---|---|---|---|---|---|
| 相良 | 後 | 380 | 二ツ | 水 | 550 | 井川 | 79 |
| 新延 | 鏡 | 381 | 下 | 鏡 | 560 | 結 | 80 |
| 165 | 鉛 | 390 | 岳 | 596 | 四 | 合 | 98 |
| 166 | 橋 石 | 391 | 貴 | 596 | 東 | 275 | 三 |
| 167 | 小 ヒ | 392 | 泉 | 砂 | 597 | 辻 | 79 |
| 167 | 鼎 平 | 402 | 鼎 | 泉 | 598 | 中 | 鞍 |
| 168 | 本 鼎 | 403 | 西原 | 泉 | 599 | 鼎 | 西 |
| 175 | 日 光 | 404 | 海 | 入(A) | 600 | 井 | 川 |
| 176 | 鼎 戸 ヒ | 407 | 白 | 水 | 平 | 601 | 白 |
| 177 | 鼎 下 | 408 | 二 | 鼎 | 600 | 鼎 | 日 |
| 178 | 岡 の 北 | 409 | 山 | 下 | 602 | 松 | 竹 |
| 179 | 鼎 見 | 410 | 鼎 | 鼎 | 深 | 入 | 603 |
| 231 | 松 崎 | 411 | 鼎 | 鼎 | 604 | 下 | 西 |
| 235 | 住 の 神 | 412 | 大 | 宮(A) | 605 | 宮 | よ |
| 310 | 上 地 | 413 | 鼎 | 鼎 | 下 | 606 | 鼎 |
| 311 | 大 門 | 414 | 内 | 野 | 607 | 鼎 | 洞 |
| 312 | 鼎 鉛 | 415 | 鼎 | 東(A) | 608 | 鼎 | 前 |
| 357 | 甲 木 | 500 | 五 | 田 | 609 | 鼎 | 鉛 |
| 358 | 古 鼎 | 501 | 鼎 | 下 | 610 | 平 | 野 |
| 359 | 中 田 | 502 | 沢 | 鼎(A) | 611 | 鼎 | 末 |

## 港湾表

| | |
|---|---|
| 重要港湾 | |
| 1 | 八代港 |
| ○地方港湾(対岸) | |
| 2 | 日奈久港 |
| 53 | 鏡港 |
| ○漁港 | |
| 79 | 大鞍漁港 |
| 44 | 植柿漁港 |
| 45 | 二見漁港 |

## 海岸保全区域表

| | |
|---|---|
| ○第1次直轄海岸 | |
| 20 | 荒尾地区海岸 |
| 21 | 野崎海岸 |
| 1 | 八代港海岸 |
| ○第4種砂防堤 | |
| 17 | 松前農地海岸 |
| 18 | 交流海岸 |
| 19 | 鼎松海岸 |
| 20 | 郡原海岸 |
| 21 | 金剛海岸 |
| 22 | 鼎海岸 |
| 38 | 鼎口海岸 |
| 40 | 日奈久海岸 |

## 凡例

高規格幼線道路 / 一般国道 / 主要地方道 / 一般県道 / 有料道路 / 自動車道路及び広域幼線道路 / 計画路線 / 2.5m以上の道路 / 2.5m以下の道路 / 1.5m以下の道路 / 一級河川 / 二級河川 / 砂防指定地 / 地すべり防止区域 / 急傾斜地 / ダム / 港湾 / 漁港 / 空港 / 高速道路 / 国道交通調査 / 自動車専用道路 / 自動車専用道路 / 国立公園 / 国定公園 / 県立公園 / 県界 / 市郡界 / 旧市町村界 / 県庁 / 市役所 / 町村役場 / 八代地域振興局 / 新幹線 / JR線 / 私鉄 / 火葬 / 警察署 / 高校 / 郵便局 / 大学 / 市役所 / 町役場 / 村役場 / 消防署 / 病院 / 神社 / 寺院 / 公園地 / 発電所 / 浄水場 / 水源地 / 工場 / 鉱業所 / 採石場 / 砂利採取場 / 高 / 低 / 三角点 / 標高点 / 等高線 / 等深線 / 水防倉庫


「この地図は、国土地理院長の承認を得て、同院発行の5万分の1地形図を複製したものである。（承認番号 平19九複、第273号）」

日本地図調査業協会会員 東ミマイクロ株式会社
東京都新宿区大久保 TEL03(3364)5811

19 地振 八代企調室

⑥ 001

熊本県八代地域振興局

平成二十年四月