'97 MEN'S WORLD HANDBALL CHAMPIONSHIP

1997 世界ハンドボール選手権大会in熊本

世界のトッププレーヤーが、熊本に集つ！男子世界ハンドボール選手権大会、開幕迫る！

会期／平成九年五月十七日㈯～六月一日㈰
会場／熊本県民総合運動公園内「パークドーム熊本」
熊本市総合体育館・八代市総合体育館・山鹿市総合体育館

アジア初開催に世界が注目!!

いよいよ、第十五回男子世界ハンドボール選手権大会の熊本開幕が、来年五月十七日に迫ってきました。これまでの開催地はすべてヨーロッパ圏ですから、初めてのヨーロッパ以外の開催地に、私たちの熊本が選ばれたことになります。世界のスポーツファンの目が熊本に集まるビッグイベントだといえるでしょう。

さて、ハンドボールの魅力は、格闘技ともいえる激しい攻防。その技とスピード感です。だからこそ、ヨーロッパでは人気スポーツとして多くの観客を集めているのです。世界の一流選手たちが繰り広げる、アメフトやラグビーと並ぶといわれるその激しいプレーを、早く生で観戦したいものです。世界の強豪二十四カ国が世界チャンピオンを目指しますが、日本チームもベスト8入りを目標に強化を図っているとのこと。日本チームの奮闘に期待しましょう。

（上）第２回ヨーロッパ選手権の模様
（下）同大会マスコットのロスカ(熊)
（右）同じく大会での白熱したプレーをみせるスウェーデンのソールソン選手

資料提供／スポーツイベント社

集まる世界の人々。熊本が国際交流の場に！

熊本に暮らす私たちにとって楽しみなのは、プレーの魅力だけではありません。それは、大会が開催される二週間、熊本に集う各国の選手たち、応援の人々との交流。ともすれば、シャイになりがちな私たちですが、本来持っているもてなしの心をオープンにして、温かく、明るくお迎えしたいものです。開幕のホイッスルは、来年五月十七日に鳴り響きます。

この選手を見逃すな!!

もちろん、ハンドボールにも超一流のテクニックを持ったトッププレイヤーがいる。ここでは世界大会でしか観れない、世界のトップ２人に注目だ。

ロシアのパワーヒッター クジノフ

"王国"スウェーデンのサウスポーポストマン カーレン

世界へ羽ばたけ、郷土選手！

全日本の中心選手として活躍が期待される地元出身にも熱い声援を送ろう！

魚住（うおずみ） 和彦（かずひこ）
東海大二高卒

岩本（いわもと） 真典（まさのり）
熊本市立商業高卒

完成間近！大会メイン会場のパークドーム熊本

浮雲と呼ばれる巨大な円盤型の屋根が浮かぶパークドーム熊本は、来年５月世界のステージとなります。

記念入場券発売中！

大会記念のラジオ型入場券で、期間中どの試合でも自由に観戦できる通し券です。パークドーム熊本では、ラジオ実況中継が放送されます。
開会式入場券、大会記念グッズも好評発売中。
お問い合わせは大会事務局へ。

プレゼント

男子世界ハンドボール選手権の大会テーマソング「ONE BALL ONE WORLD」のCDを合計50名様に抽選でプレゼントします。
ご希望の方は、住所・氏名・職業・年齢を明記の上、ご応募ください。

●プレゼント応募・お問い合わせ先
1997年男子世界ハンドボール選手権大会組織委員会熊本事務局
〒860 熊本市手取本町8-3
TEL 096-352-1997
FAX 096-352-1911
インターネットホームページアドレス
http://handball.etnet.co.jp/

ご存じですか？ 熊本はハンドボール王国

熊本市立商業高校ハンドボール部

オムロン女子チーム。数多くの栄冠を獲得したまさに日本トップのチーム。

「こんなビッグイベントが、なぜ熊本で？」そう思う人も多いはず。
熊本は、ジュニアから一般まで、国体など全国レベルの大会で延べ九十一回もの優勝回数を誇る日本の「ハンドボール王国」なのです。ですから、日本で開催するとなると熊本をおいて他にはないのです。

ひゅうた倶楽部 応援募集 一緒に盛り上げよう！

大会公式サポーターズ「ひゅうた倶楽部」では、一緒に大会を盛り上げるメンバーを募集しています。入会無料、気軽に参加してみませんか。
お問い合わせは大会事務局へ。

私にも言わせて

インターネットで熊本と世界をつなごう。
熊本県立小川工業高校 情報電子科 教諭 岩永 久幸さん

熊本を世界の人たちに知って欲しくて、ホームページづくりに参加。今はひゅうた倶楽部のホームページを作っています。ハンドボールのことも詳しく知らずに始めたんですが、いつの間にかあの格闘技のような魅力にハマってしまいました。うれしいことに、県外やヨーロッパの方々からのアクセスも増えています。本番が楽しみです。

日本チームがんばって!!
熊本市在住 坂本 久美さん

バスガイドです。今年四月に熊本で開催されたジャパンカップの時、お仕事で二日間日本チームの移動を担当しました。皆さん、とても爽やかで楽しい方たちばかりで。それまでハンドボールのことなんて何も知らなかったのに、一気にファンになってしまいました。
世界選手権は強豪ぞろいだけど、日本チームにとにかく頑張って欲しい！ 皆さんもぜひ応援してください。

海外の選手たちに、熊本のいい思い出を。
熊本市在住 渡辺ひとみさん

今年四月のジャパンカップの時、アナウンスのボランティアをしたことがきっかけで、ひゅうた倶楽部に参加しました。もっと多くの人に応援の輪を広げていきたいですね。世界から集まる選手やお客さまに、ぜひ「熊本はよかった」という思い出を持って帰って欲しいと思います。

県庁って何するところ？ 第２回

県庁ー。「どんな仕事をしているのか、あまりイメージが浮かばない」という方も多いのではないでしょうか。県庁の仕事は、皆さんの暮らしにいろんなかかわりをもっています。
今回は、国と県、市町村の役割の違いなどについて、わかりやすく紹介します。

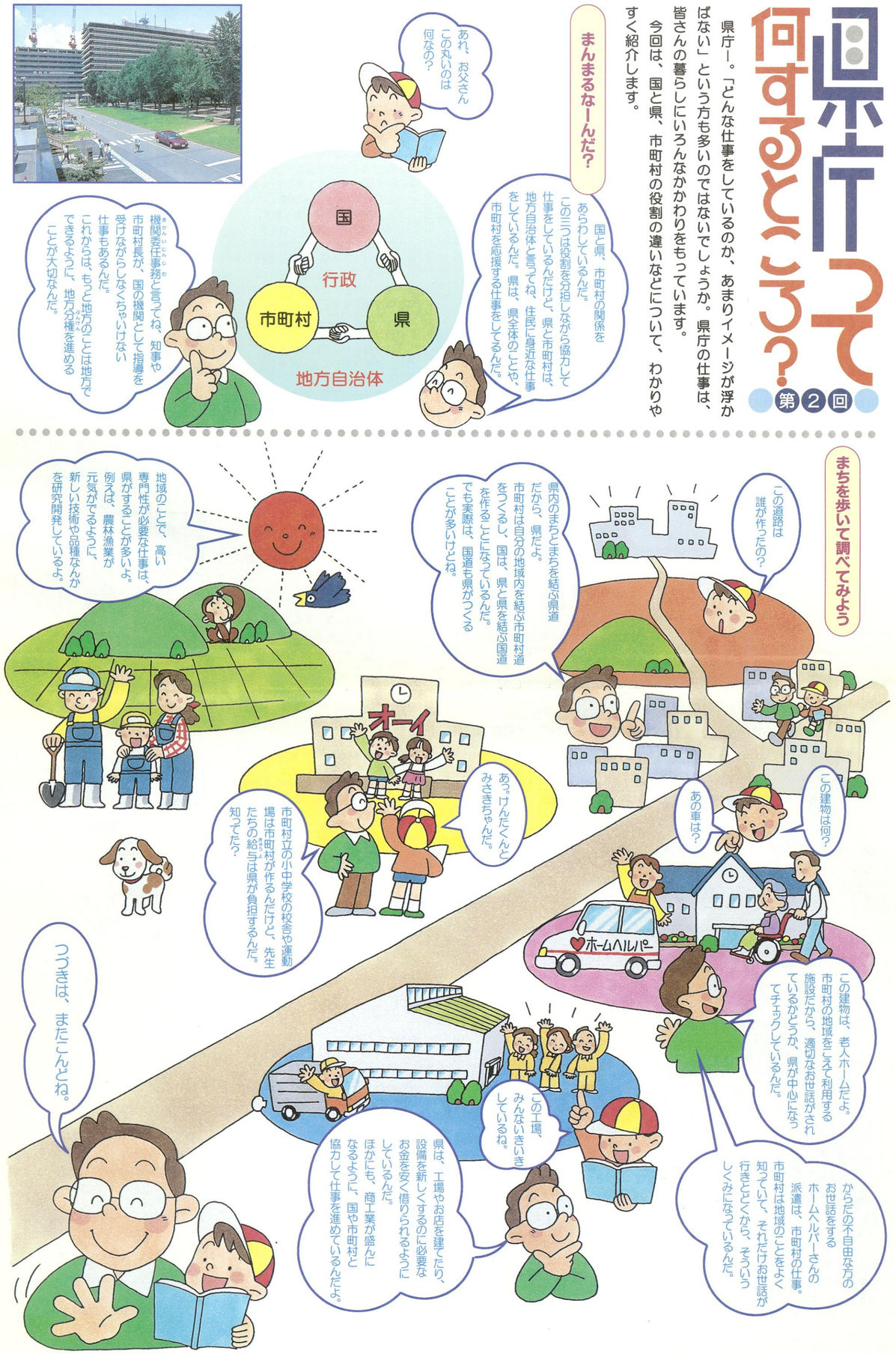

まんまるなーんだ？

国と県、市町村の関係をあらわしているんだ。
この三つは役割を分担しながら協力して仕事をしているんだけど、県と市町村は、地方自治体と言ってね、住民に身近な仕事をしているんだ。県は、県全体のことや、市町村を応援する仕事をしてるんだ。

まちを歩いて調べてみよう

この道路は誰が作ったの？
県内のまちとまちを結ぶ県道だから、県だよ。市町村は自分の地域内を結ぶ市町村道をつくるし、国は、県と県を結ぶ国道を作ることになっているんだ。でも実際は、国道も県がつくることが多いけどね。
あっ、けんたくんとみさきちゃんだ。
市町村立の小中学校の校舎や運動場は市町村が作るんだけど、先生たちの給与は県が負担するんだ。知ってた？
この建物は何？
あの車は？
この建物は、老人ホームだよ。市町村の地域をこえて利用する施設だから、適切なお話がされているかどうか、県が中心になってチェックしているんだ。
この工場、みんないきいきしているね。
県は、工場やお店を建てたり、設備を新しくするのに必要なお金を安く借りられるようにしているんだ。ほかにも、商工業が盛んになるように、国や市町村と協力して仕事を進めているんだよ。
からだの不自由な方のお世話をするホームヘルパーさんの派遣は、市町村の仕事。市町村は地域のことをよく知っていて、それだけお世話が行きとどくから、そういうしくみになっているんだ。