

熊本県 がん検診関係データ集



令和7年(2025年)2月
熊本県健康づくり推進課

目次

I 死亡	P	2
II 罹患	P	6
III がん検診	P	9
IV 精密検査	P	23
県全体・年齢階級別		
胃がん検診	P	38
肺がん検診	P	50
大腸がん検診	P	68
子宮頸がん検診	P	74
乳がん検診	P	77
市町村別結果		
胃がん検診	P	80
肺がん検診	P	95
大腸がん検診	P	116
子宮頸がん検診	P	123
乳がん検診	P	126
V 精度管理指標	P	129

I 死亡

1 主な死因別死亡割合

熊本県	全体(人)	がん(人)	がんの割合
S55	13,594	2,800	20.6%
H2	14,536	3,768	25.9%
H7	15,389	4,218	27.4%
H12	15,973	4,597	28.8%
H22	19,217	5,324	27.7%
H27	20,692	5,481	26.5%
R2	21,156	5,349	25.3%
R3	22,093	5,560	25.2%
R4	24,427	5,552	22.7%

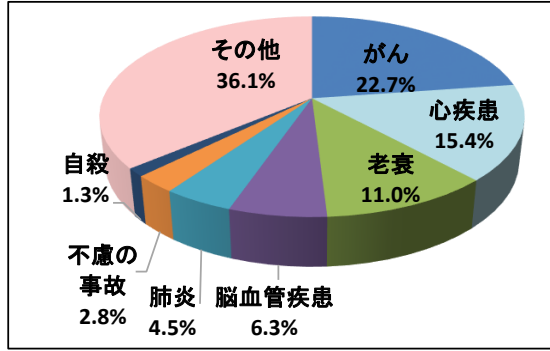

※出典:熊本県ホームページ

全国	全体(人)	がん(人)	がんの割合
S55	722,801	161,764	22.4%
H2	820,305	217,413	26.5%
H7	922,139	263,022	28.5%
H12	961,653	295,484	30.7%
H22	1,197,014	353,499	29.5%
H27	1,290,510	370,362	28.7%
R2	1,372,755	378,385	27.6%
R3	1,439,856	381,505	26.5%
R4	1,569,050	385,797	24.6%

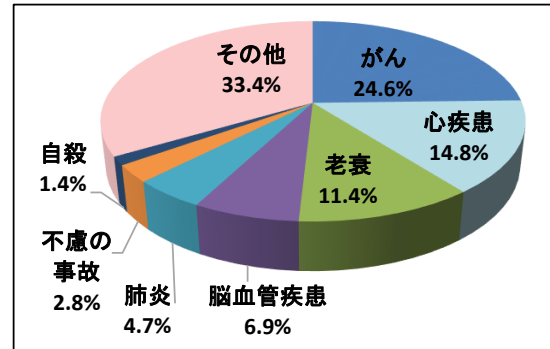

※出典:厚生労働省「人口動態統計」

2 部位別がん死亡の状況

【男性】

	令和2年度(2020年度)		令和3年度(2021年度)		令和4年度(2022年度)	
1	肺がん	727人 24.3%	肺がん	722人 22.9%	肺がん	753人 24.1%
2	大腸がん	310人 10.3%	大腸がん	369人 11.7%	大腸がん	316人 10.1%
3	肝臓がん	280人 9.3%	肝臓がん	311人 9.9%	膵臓がん	313人 10.0%
4	食道がん	104人 9.3%	胃がん	288人 9.1%	胃がん	272人 8.7%
5	膵臓がん	272人 9.1%	膵臓がん	271人 8.6%	肝臓がん	264人 8.4%
6	前立腺がん	212人 7.1%	前立腺がん	220人 7.0%	前立腺がん	220人 7.0%
	総数	2,997人	総数	3,156人	総数	3,127人

【女性】

	令和2年度(2020年度)		令和3年度(2021年度)		令和4年度(2022年度)	
1	肺がん	336人 14.3%	肺がん	342人 14.2%	大腸がん	358人 14.8%
2	大腸がん	326人 13.9%	大腸がん	322人 13.4%	肺がん	355人 14.6%
3	膵臓がん	287人 12.2%	膵臓がん	294人 12.2%	膵臓がん	291人 12.0%
4	乳がん	215人 9.1%	乳がん	214人 8.9%	乳がん	226人 9.3%
5	肝臓がん	165人 7.0%	胃がん	177人 7.4%	胃がん	161人 6.6%
6	胃がん	147人 6.3%	肝臓がん	153人 6.4%	胆のうがん	147人 6.1%
7	胆のうがん	129人 5.5%	胆のうがん	133人 5.5%	肝臓がん	122人 5.0%
8	悪性リンパ腫	111人 4.7%	子宮がん	109人 4.5%	子宮がん	119人 4.9%
9	子宮がん	100人 4.3%	悪性リンパ腫	100人 4.2%	悪性リンパ腫	87人 3.6%
10	白血病	74人 3.1%	卵巣がん	76人 3.2%	白血病	78人 3.2%
	総数	2,352人	総数	2,404人	総数	2,425人

※出典:厚生労働省「人口動態統計」

3 部位別がん死亡数の推移(熊本県)

	食道		胃		大腸 1)		肝臓 2)		膵臓		気管 気管支 肺		乳房	子宮 3)	白血病		その他		計
	男	女	男	女	男	女	男	女	男	女	男	女	女	女	男	女	男	女	男女計
S60	84	21	423	275	78	50	291	132	104	106	336	156	71	99	54	46	485	437	3,248
H7	91	17	364	260	239	228	418	195	136	133	522	245	102	88	79	52	595	454	4,218
H12	96	20	380	229	250	240	427	182	153	177	634	255	133	94	80	64	666	517	4,597
H17	117	23	319	216	269	274	441	232	203	196	676	298	153	100	77	72	776	583	5,025
H22	111	19	332	208	326	295	382	208	240	197	754	342	168	98	93	74	836	641	5,324
H27	114	25	341	187	333	328	325	183	226	243	773	333	202	91	117	81	916	663	5,481
R1	108	16	271	173	317	367	292	161	257	312	787	360	228	110	104	82	904	694	5,543
R2	104	23	279	147	310	326	280	165	272	287	727	336	215	100	104	74	923	679	5,351
R3	91	26	288	177	369	322	311	153	271	294	722	342	214	109	100	62	1004	705	5,560
R4	95	23	272	161	316	358	264	122	313	291	753	355	226	119	98	78	1016	692	5,552

注 1) 結腸及び直腸。平成6年までは結腸含まず、肛門含む
 2) 肝及び肝内胆管
 3) 平成6年以前は胎盤含む 4) その他(男)には男性乳房人数を含む

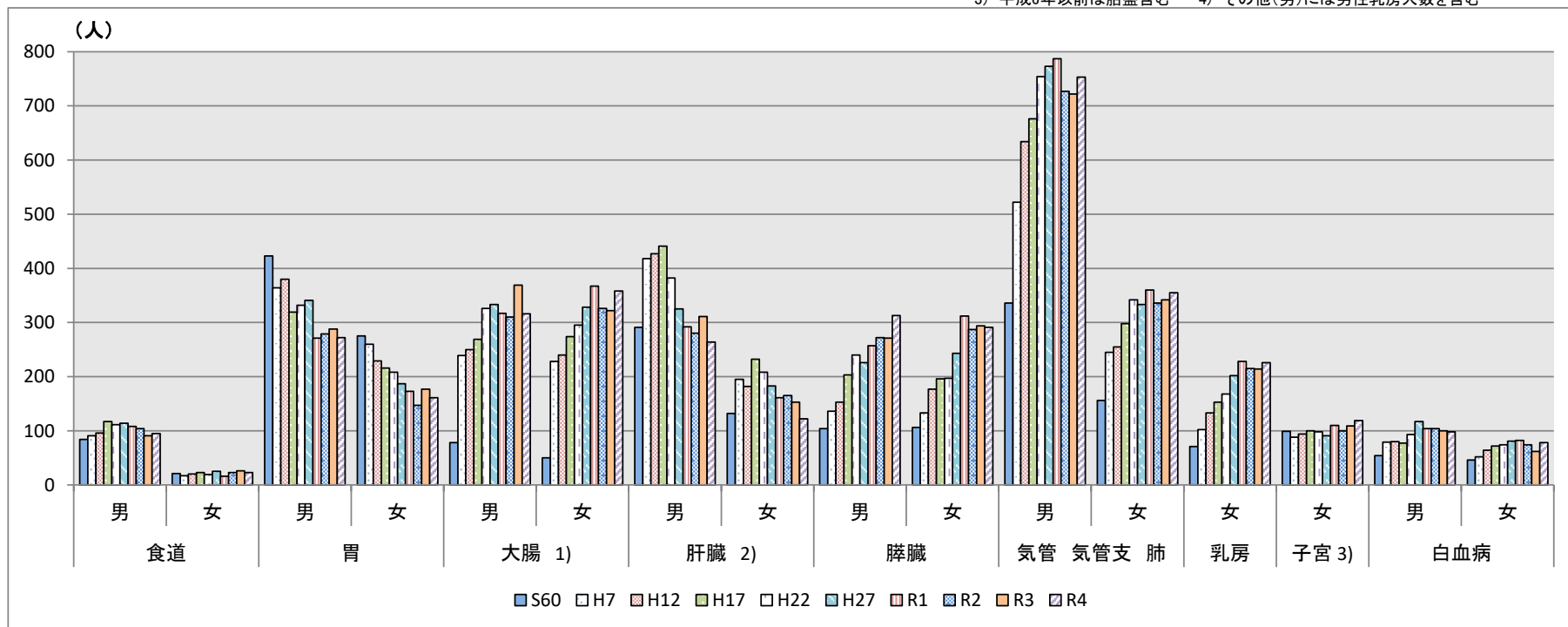

※出典:熊本県ホームページ

4 部位別75歳未満年齢調整死亡率(全国及び熊本県)

※全国平均より死亡率が高いものは、水色

※順位は死亡率の低い方から降順

◆令和4年度(2022年度)

部 位	性別	全国	熊本県	順位
全部位	男女計	67.4	66.4	20
全部位	男	81.1	78.2	16
全部位	女	54.9	55.5	27
胃	男女計	6.2	4.7	4
胃	男	9.0	5.8	1
胃	女	3.7	3.7	25
気管、気管支及び肺	男女計	11.9	11.4	15
気管、気管支及び肺	男	18.4	18.3	17
気管、気管支及び肺	女	5.8	5.0	15
大腸	男女計	9.7	8.9	9
大腸	男	12.4	9.9	2
大腸	女	7.2	7.9	36
乳房	女	10.4	10.8	32
子宮	女	5.1	5.7	35
肝及び肝内胆管	男女計	3.5	3.5	22
肝及び肝内胆管	男	5.7	5.9	26
肝及び肝内胆管	女	1.5	1.3	13
前立腺	男	2.1	1.9	16

部 位	性別	全国	熊本県	順位
食道	男女計	2.4	2.1	9
食道	男	3.9	3.7	21
食道	女	0.9	0.5	10
膵	男女計	7.0	7.8	41
膵	男	8.8	10.2	41
膵	女	5.4	5.6	32
結腸	男女計	6.1	6.1	21
結腸	男	7.3	6.1	7
結腸	女	5.0	6.2	43
直腸S状結腸移行部	男女計	3.6	2.8	3
直腸S状結腸移行部	男	5.1	3.8	4
直腸S状結腸移行部	女	2.2	1.8	9
胆のう及び他の胆道	男女計	1.9	2.2	37
胆のう及び他の胆道	男	2.5	2.9	32
胆のう及び他の胆道	女	1.4	1.6	34
膀胱の悪性新生物	男女計	0.9	1.0	38
膀胱の悪性新生物	男	1.3	1.7	45
膀胱の悪性新生物	女	0.4	0.2	9
悪性リンパ腫	男女計	1.9	1.9	22
悪性リンパ腫	男	2.4	2.5	26
悪性リンパ腫	女	1.3	1.4	25
白血病	男女計	2.2	2.5	39
白血病	男	2.8	2.9	25
白血病	女	1.5	2.1	40
卵巣	女	3.7	3.4	20

出典:国立がん研究センターがん対策情報センター「がん登録・統計」

◆部別別75歳未満年齢調整死亡率の推移：平成27年度(2015年度)～令和4年度(2022年度)

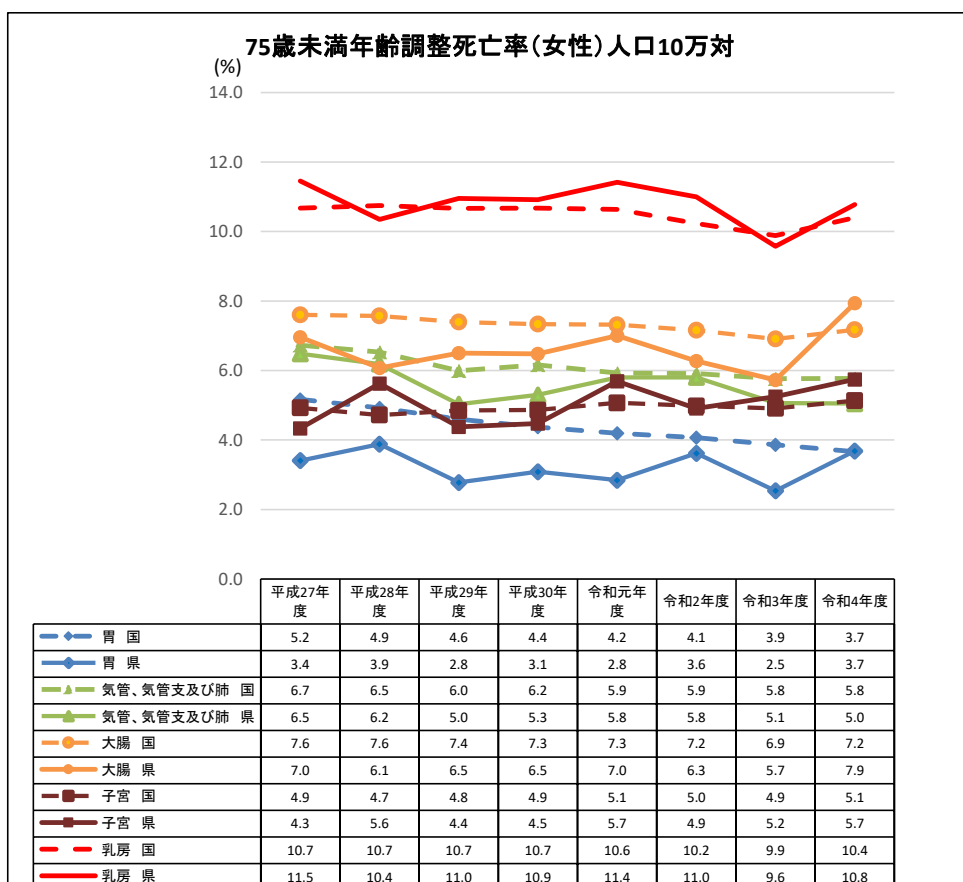
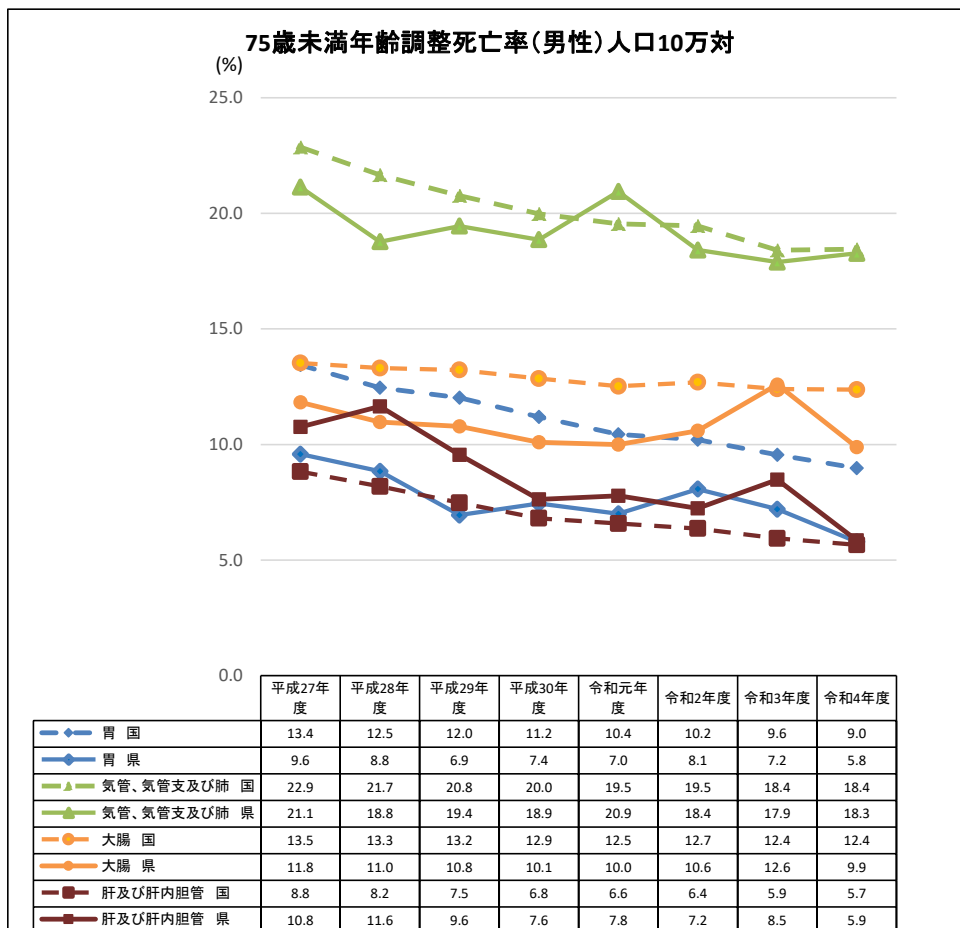

出典: 国立がん研究センターがん対策情報センター「がん登録・統計」

II 罹患

令和元年度(2019年度)

出典：熊本県のがん登録(第23報)

—令和元年(2019年)—令和5年3月

(熊本県健康づくり推進課)

※全国がん登録システムの不具合による令和2年集計の公表遅れのため令和元年データにて資料作成

①-1 部位別がん罹患数【男性】

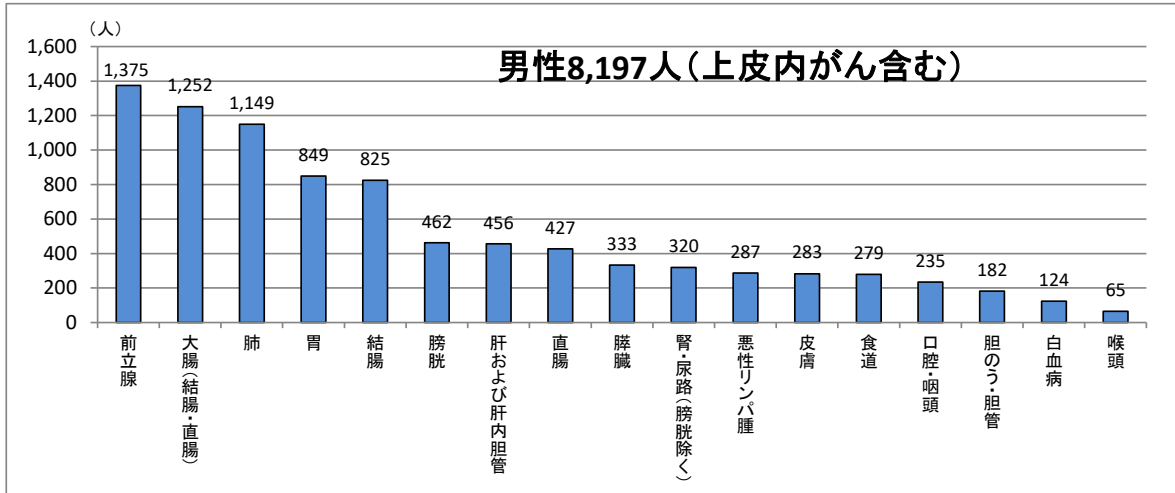
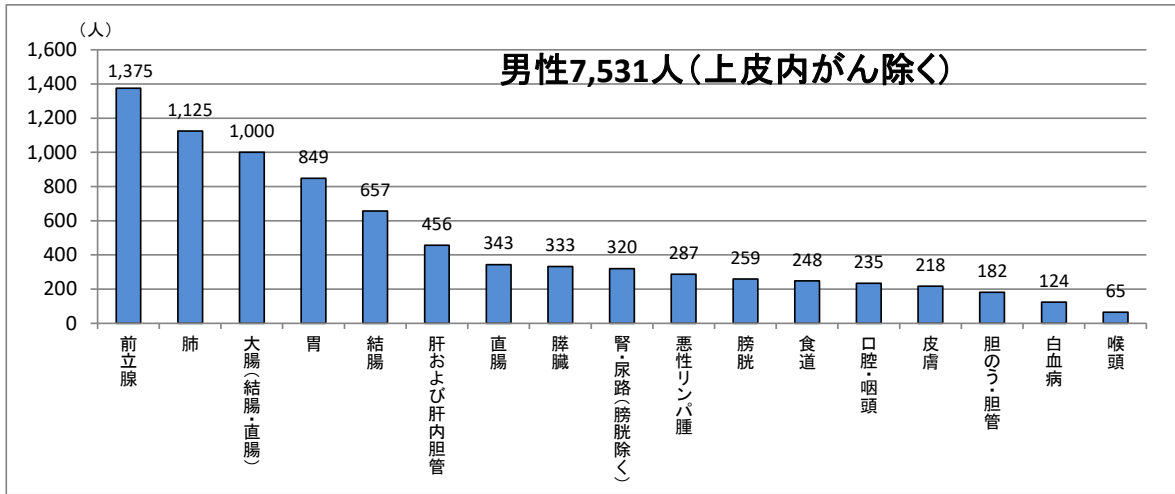

①-2 年齢階級別主な部位の罹患割合【男性】

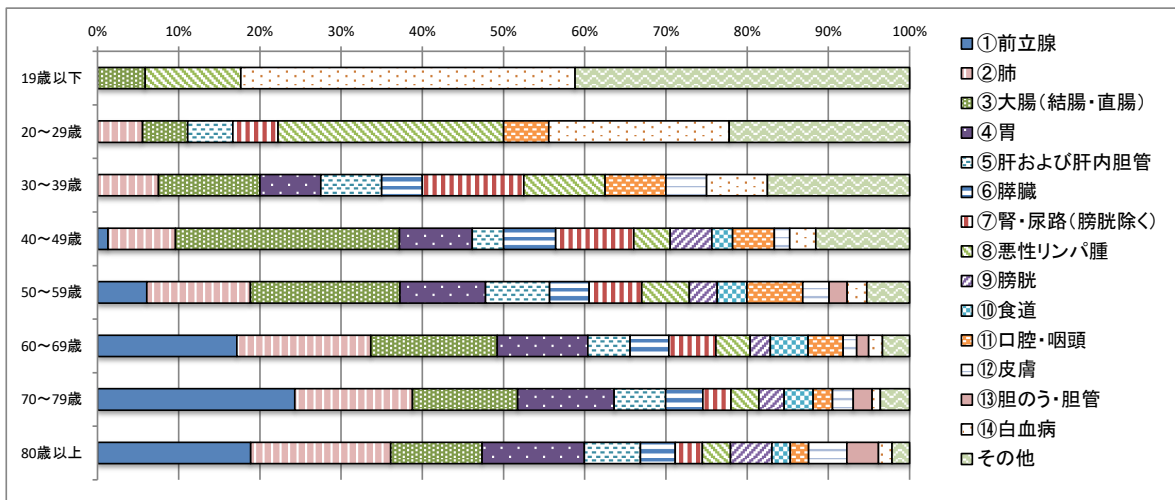

②-1 部位別がん罹患数【女性】

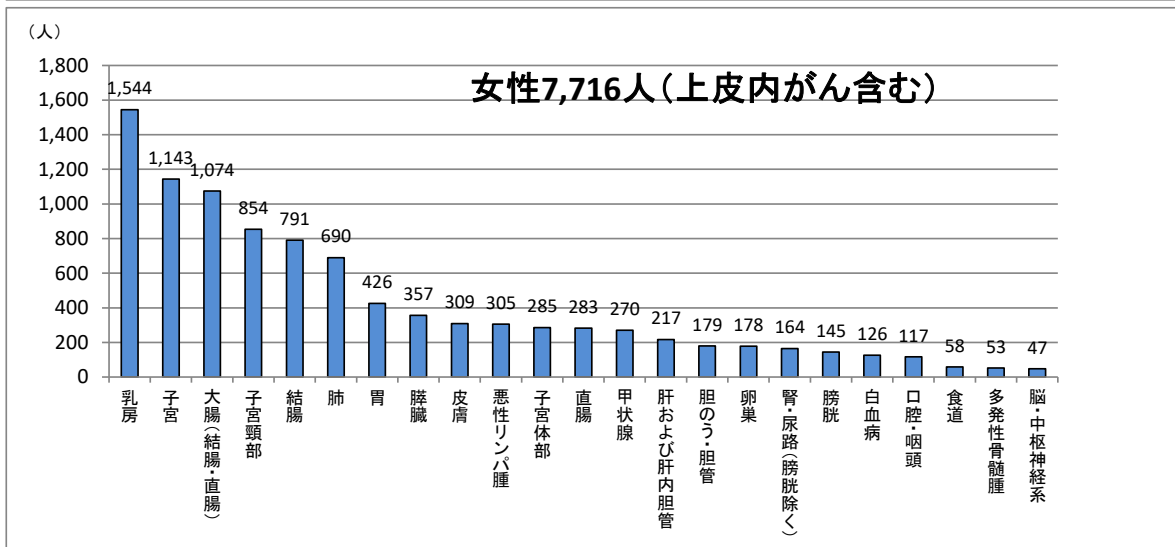
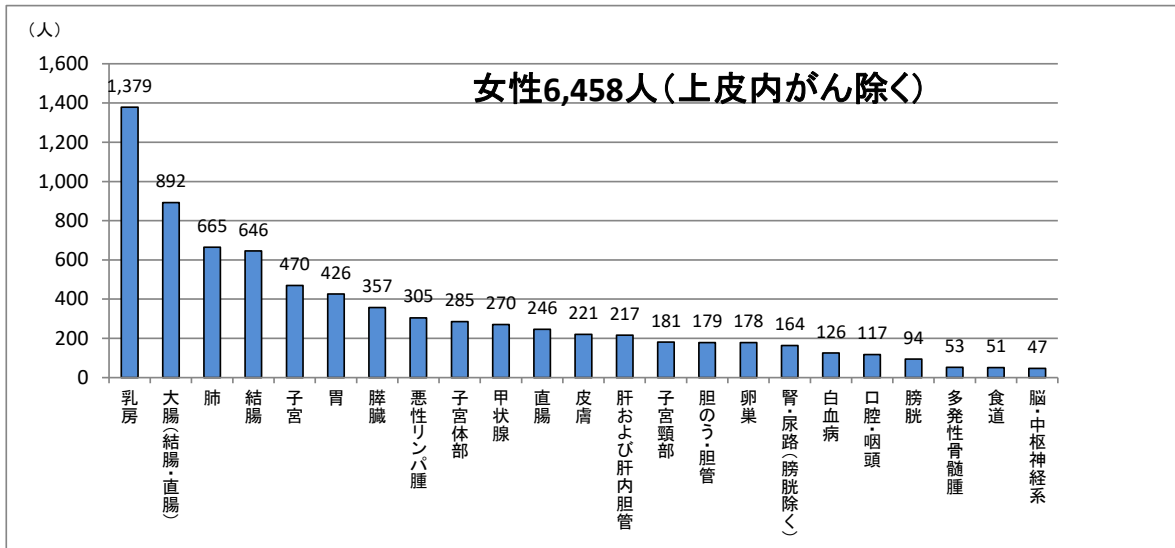

注)子宮体部、子宮頸部は子宮に含まれるが再掲載している

②-2 年齢階級別主な部位の罹患割合【女性】

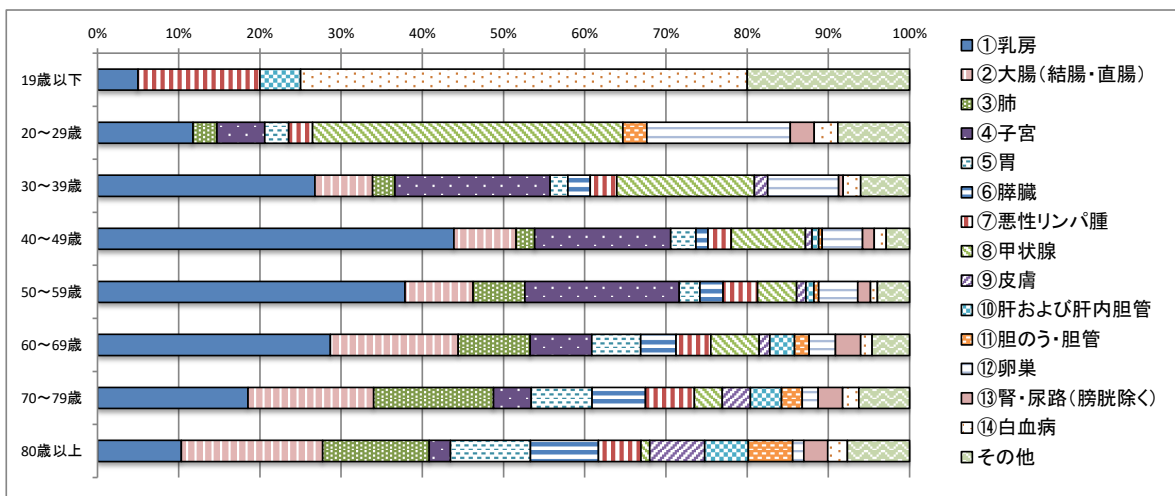

③部位別発見経緯

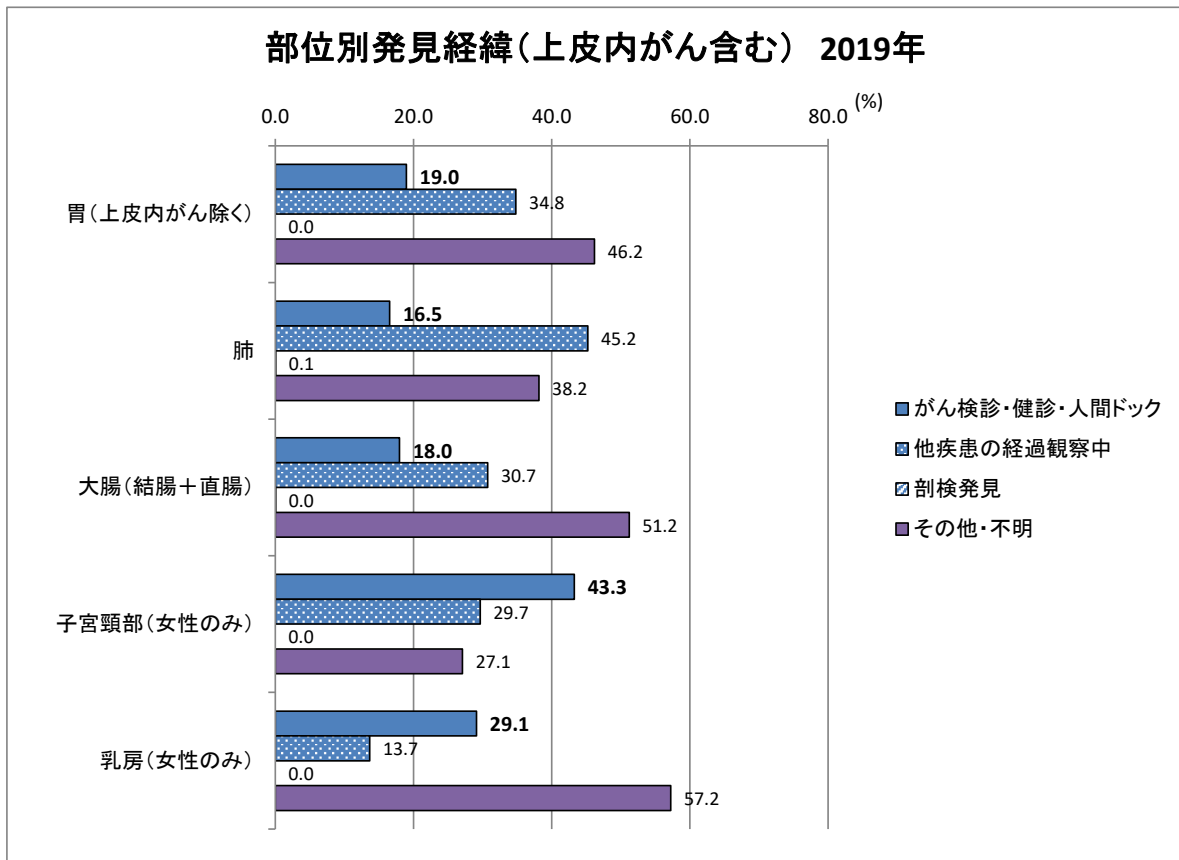

Ⅲ がん検診

1 がん検診受診状況(厚生労働省:国民生活基礎調査)

①令和4年度(2022年度)がん検診受診率

(%)

	胃がん	肺がん	大腸がん	子宮頸がん	乳がん
対象年齢	40～69歳	40～69歳	40～69歳	20～69歳	40～69歳
熊本県	46.6	52.8	47.6	47.5	51.4
全国	41.9	49.7	45.9	43.6	47.4

※子宮頸がん、乳がんは過去2年間の受診状況

②がん検診受診率(国民生活基礎調査)の推移

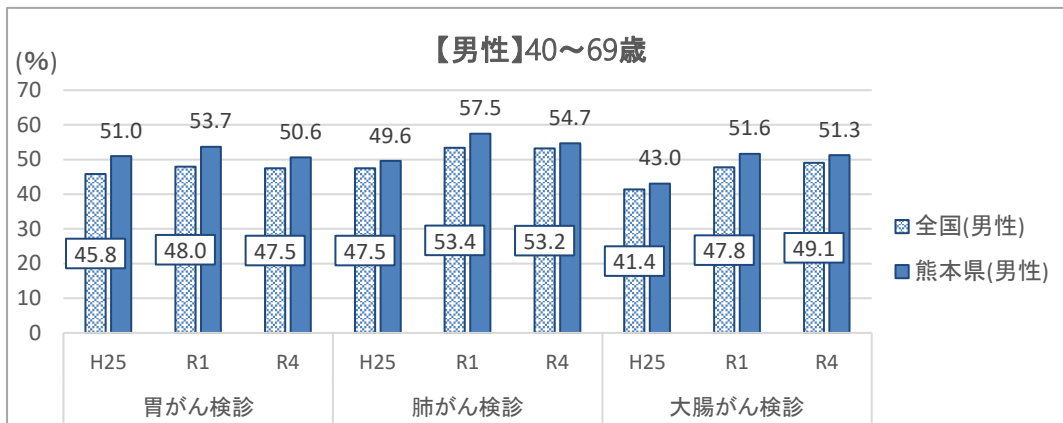

※平成28年4月の熊本地震により、熊本県は平成28年調査の対象外となっている。

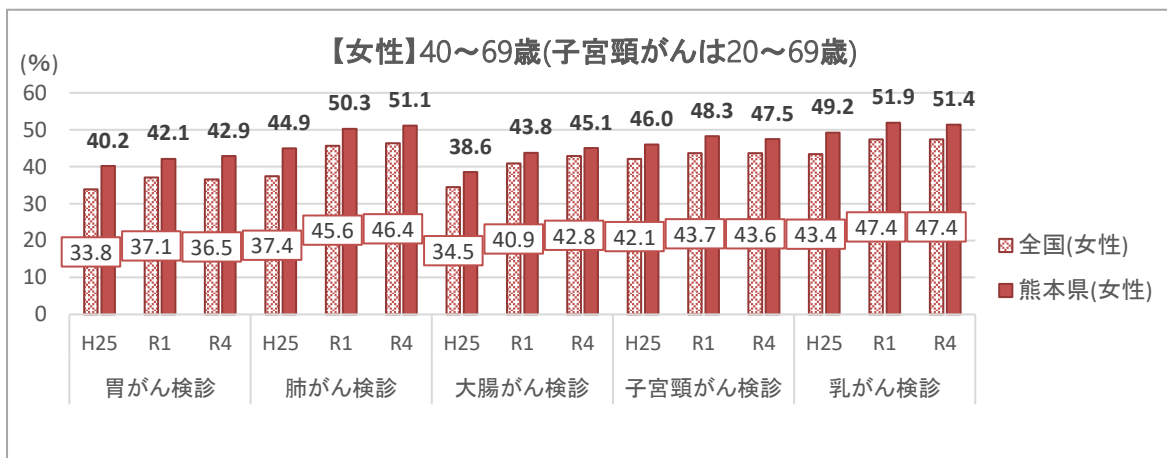

注1)入院者は含まない。

注2)子宮がん検診はH25年調査から子宮頸がん検診として調査。

注3)「がん対策推進基本計画」(平成24年6月閣議決定)において、がん検診受診率の算定対象年齢が40歳から69歳まで(子宮頸がんは20歳から69歳まで)になったことから、この対象年齢にて算出。

出典:国民生活基礎調査(厚生労働省)

国民生活基礎調査によるがん検診受診率について

国民生活基礎調査では、3年に1度がん検診についての調査が実施されている。当該調査におけるがん検診受診率の算定法では、市町村及び職域のがん検診受診者を算定の対象としているため、国のがん対策推進計画の評価指標として用いられているが、対象者は抽出された世帯であり、市町村別のがん検診受診率は算定できず、市町村間の指標とすることはできない。また自己記入によるアンケートの集計であることから、実態よりも過大な評価となりやすく、正確性に欠ける。

(出典:厚生労働省「がん検診受診率等に関するワーキンググループ報告書」)

2 令和4年度(2022年度)がん検診実施状況(地域保健・健康増進事業報告:市町村実施分)

①令和4年度(2022年度)がん検診受診率

※分母は検診対象年齢の全住民数

		胃がん	肺がん	大腸がん	子宮頸がん	乳がん
対象年齢		50～69歳	40～69歳	40～69歳	20～69歳	40～69歳
熊本県	受診者数(人)	36,949	55,009	60,212	100,769	67,935
	受診率(%)	8.3	8.2	9.0	20.0	20.0
全国	受診率(%)	6.9	6.0	6.9	15.9	16.0

注)「がん対策推進基本計画」(平成24年6月8日閣議決定)及び「がん予防重点健康教育及びがん検診実施のための指針」(平成20年3月31日健康局長通知別添)に基づき、がん検診の受診率の算定対象年齢を40歳から69歳(「胃がん」は50歳から69歳、「子宮頸がん」は20歳から69歳)までとした。

※胃がん、子宮頸がん、乳がんの受診者数＝前年度の受診者数＋当該年度の受診者数－2年連続受診者数
 なお、熊本県の「受診率(%)」は、「前年度の受診者数」について最新の公表値を考慮したもの

(参考)令和4年度(2022年度)がん検診受診率

※分母は検診対象年齢の全住民数

		胃がん	肺がん	大腸がん	子宮頸がん	乳がん
対象年齢		50歳以上	40歳以上	40歳以上	20歳以上	40歳以上
熊本県	受診者数(人)	72,891	131,560	120,047	127,334	97,496
	受診率(%)	8.2	11.9	10.9	16.7	16.3
全国	受診率(%)	7.4	9.5	10.1	13.1	12.9

※胃がん、子宮頸がん、乳がんの受診者数＝前年度の受診者数＋当該年度の受診者数－2年連続受診者数

②令和4年度(2022年度)男女別がん検診受診率

		胃がん(50～69歳)		肺がん(40～69歳)		大腸がん(40～69歳)	
		男	女	男	女	男	女
熊本県	受診者数(人)	16,647	20,302	21,748	33,261	22,645	37,567
	受診率(%)	7.7	8.8	6.7	9.7	7.0	11.0
全国	受診率(%)	5.4	8.3	4.3	7.7	4.8	9.1

※胃がん、子宮頸がん、乳がんの受診者数＝前年度の受診者数＋当該年度の受診者数－2年連続受診者数

③令和4年度(2022年度)受診歴別受診者数

		胃がん	肺がん	大腸がん	子宮頸がん	乳がん	
対象年齢		50～69歳	40～69歳	40～69歳	20～69歳	40～69歳	
熊本県	初回	受診者数(人)	6,840	18,980	14,305	22,864	13,153
		割合(%)	27.2	34.7	23.9	38.6	30.4
	非初回	受診者数(人)	18,290	35,746	45,611	36,380	30,105
		割合(%)	72.8	65.3	76.1	61.4	69.6
全国	初回	割合(%)	33.6	38.8	27.1	40.2	37.7
	非初回	割合(%)	66.4	61.2	72.9	59.8	62.3

※初回:過去3年間受診歴のない者、ただし、肺がんについては、前年度受診していない者

◆がん検診 受診率 経年推移

(%)	胃がん			肺がん			大腸がん			子宮頸がん			乳がん		
	受診率 (50～69歳)			受診率 (40～69歳)			受診率 (40～69歳)			受診率 (20～69歳)			受診率 (40～69歳)		
	R4	R3	R2	R4	R3	R2	R4	R3	R2	R4	R3	R2	R4	R3	R2
熊本県	8.3	8.2	8.6	8.2	8.2	7.7	9.0	9.2	8.6	20.0	19.4	19.1	20.0	19.6	19.9
熊本市	4.1	3.9	3.8	2.6	2.5	2.4	4.0	4.2	3.6	21.1	20.5	19.3	15.2	15.0	15.4
八代市	4.8	4.6	5.1	6.7	6.2	5.8	6.0	5.9	5.6	10.0	10.1	10.7	14.9	14.8	16.2
人吉市	14.3	13.6	15.0	12.7	12.7	9.6	12.0	11.8	9.1	15.2	13.6	12.1	19.5	18.4	17.6
荒尾市	6.9	6.9	8.2	8.2	7.3	7.9	8.7	7.6	8.2	14.8	14.2	15.8	19.3	18.5	19.8
水俣市	8.2	8.2	8.5	8.5	8.6	8.8	8.5	8.9	8.8	11.5	12.3	13.7	16.4	17.4	19.2
玉名市	7.8	7.4	8.5	11.7	11.2	9.3	8.9	8.6	7.8	16.1	16.3	14.6	15.3	15.0	15.9
山鹿市	13.5	13.7	13.8	13.0	11.6	10.5	13.9	12.1	10.8	21.3	19.5	20.2	28.9	26.6	28.0
菊池市	12.7	11.3	7.7	9.0	9.5	5.9	11.6	11.9	8.7	15.6	14.7	13.8	19.4	21.0	19.3
宇土市	9.2	8.8	9.7	10.5	9.9	8.6	10.5	10.4	10.2	15.8	15.5	…	25.1	23.7	25.4
上天草市	7.3	7.9	9.1	12.0	12.4	14.0	10.6	11.6	8.0	17.8	18.3	18.8	19.1	18.3	18.4
宇城市	12.2	12.6	12.8	15.4	13.8	11.8	12.4	10.7	9.5	15.5	14.5	15.4	22.2	20.1	21.6
阿蘇市	10.5	11.1	11.9	15.7	17.0	16.8	13.1	13.9	14.0	23.3	24.3	24.3	25.0	24.4	23.6
天草市	10.6	10.8	11.8	15.3	16.0	14.9	16.5	17.1	16.3	23.8	23.4	24.2	21.4	21.0	21.4
合志市	8.0	8.2	8.2	10.3	9.6	9.7	18.4	20.4	21.7	19.2	17.5	17.0	23.4	22.3	22.7
美里町	6.9	6.3	7.0	14.8	15.1	15.8	10.4	10.3	11.5	14.8	15.6	17.0	22.4	22.9	25.1
玉東町	13.9	14.8	16.2	18.6	17.3	15.1	14.9	12.9	11.7	21.3	16.7	17.7	24.3	19.3	23.6
南関町	10.3	14.2	12.1	12.1	13.0	13.2	10.7	11.6	10.0	20.8	21.4	20.9	26.1	29.2	27.8
長洲町	7.1	5.8	6.6	13.6	12.8	10.4	12.5	11.7	10.4	17.3	14.8	15.6	25.7	22.5	24.4
和水町	17.0	18.1	19.0	22.3	20.2	22.8	18.7	17.0	17.6	19.5	20.0	20.4	27.8	28.2	29.4
大津町	13.4	12.8	16.4	11.4	11.2	10.3	13.5	12.6	11.7	22.5	22.0	23.1	30.0	28.4	28.8
菊陽町	12.9	12.8	14.0	12.4	12.8	12.8	12.1	12.6	12.3	25.7	25.3	26.0	30.3	30.0	30.1
南小国町	21.4	25.4	20.0	20.2	21.3	19.1	20.6	19.7	18.4	30.0	30.3	27.3	37.3	42.3	38.5
小国町	16.5	16.9	17.4	16.8	18.3	18.8	15.9	16.7	16.7	30.9	32.2	30.5	39.8	38.6	38.4
産山村	22.1	37.3	25.0	26.8	30.2	27.1	24.7	29.0	25.1	40.5	39.6	38.0	49.2	60.3	47.5
高森町	12.9	11.2	11.1	16.3	17.2	16.1	14.7	16.9	17.8	21.9	20.8	17.5	19.5	19.3	17.1
西原村	11.7	11.6	11.4	13.5	15.0	16.5	13.8	14.9	14.2	27.4	26.6	26.4	25.7	24.0	22.7
南阿蘇村	13.3	13.5	13.6	15.3	17.3	17.1	15.4	17.6	18.3	20.5	24.2	22.4	27.6	32.4	28.5
御船町	16.0	17.7	16.8	13.8	14.5	14.0	14.5	14.9	14.1	22.7	22.7	22.1	29.2	37.7	29.6
嘉島町	22.4	13.6	15.6	15.1	16.6	16.7	14.6	15.6	15.3	24.8	25.7	25.9	36.7	36.7	36.2
益城町	12.6	13.1	14.3	9.6	9.9	9.1	12.7	13.4	12.3	20.7	20.4	20.4	29.8	27.9	28.0
甲佐町	12.1	11.2	11.9	15.6	15.8	14.6	16.2	16.8	15.3	24.2	24.7	24.9	29.2	29.8	28.6
山都町	21.7	20.0	20.9	31.1	29.4	29.1	34.1	30.9	30.2	47.4	43.3	44.1	55.6	51.8	48.7
氷川町	12.2	16.0	22.2	15.0	15.7	18.6	13.8	14.4	15.3	18.3	16.7	22.6	25.1	17.9	19.3
芦北町	10.4	10.7	11.2	12.7	12.9	13.6	13.4	14.6	15.0	28.4	22.9	22.9	22.1	18.3	20.0
津奈木町	12.7	14.7	11.3	13.2	13.9	12.2	13.7	13.5	13.4	20.5	20.5	21.0	29.4	31.5	28.9
錦町	15.4	14.9	14.5	16.8	16.7	17.3	16.6	17.5	17.0	23.2	22.8	22.7	28.4	28.1	26.7
多良木町	23.7	23.2	23.3	22.8	22.1	22.1	19.9	20.0	20.3	30.5	29.3	29.5	29.5	29.4	27.6
湯前町	30.6	30.7	30.8	23.6	22.6	22.4	25.3	23.7	23.8	33.0	40.7	33.8	42.2	51.4	41.7
水上村	26.4	28.0	27.8	22.9	24.8	24.8	24.6	25.3	25.6	32.6	35.2	38.2	44.3	43.7	46.6
相良村	38.5	39.6	31.4	29.0	30.9	23.0	26.4	28.6	20.6	30.4	32.5	25.7	40.4	41.4	32.1
五木村	65.6	61.2	62.5	56.6	54.6	53.7	52.5	79.1	48.7	68.5	67.0	69.7	81.8	75.4	81.7
山江村	30.0	29.1	31.9	19.7	20.8	19.8	18.9	21.0	21.0	34.1	33.9	42.4	44.4	43.3	46.8
球磨村	14.3	12.5	13.5	17.7	17.7	19.6	15.8	15.0	18.1	25.3	30.1	30.7	32.1	39.1	42.0
あさぎり町	26.3	28.1	28.8	20.6	21.3	19.4	24.4	26.0	25.0	33.2	31.0	31.7	45.8	34.2	34.8
苓北町	21.8	19.4	18.9	15.0	16.2	10.7	12.2	17.8	16.8	20.8	18.5	19.3	19.1	17.7	17.2

※1「…」については対象者が未把握のものである。

※2 各年度の受診率(%)は、「前年度の受診者数」について最新の公表値を考慮したもの

がん検診受診率の考え方(H28年9月「がん検診受診率等に関するワーキンググループ報告書」より)

・市町村間での受診率比較評価には、これまで推計対象者をもとにした受診率が用いられてきたが、市町村事業としてのがん検診の実態を反映しない受診率を算定する恐れがあるため、これに代わり、国民健康保険被保険者のうち、市町村事業におけるがん検診を受診した者の割合を用いる。

・上記の算定法による指標だけでは、国民健康保険被保険者の受診率向上のみが評価される恐れがあるため、市町村間で比較可能ながん検診受診率の第2指標としては、地域保健・健康増進事業報告における、がん検診受診率を参考にする。

地域保健・健康増進事業報告の受診率算出方法

※ がん検診受診率

40～69歳(胃がんは50～69歳、子宮頸がんは20～69歳)を対象として算定

＜検診間隔が2年に1回のがん検診の受診率算出方法の原則＞

(前年度の受診者数 + 当該年度の受診者数 - 2年連続受診者数)

受診率 =

当該年度の対象者数

× 100

3 各がん検診の実施状況(市町村実施分)

(1) 胃がん検診実施状況(市町村実施分)

◆受診率(令和4年度(2022年度)、50～69歳)

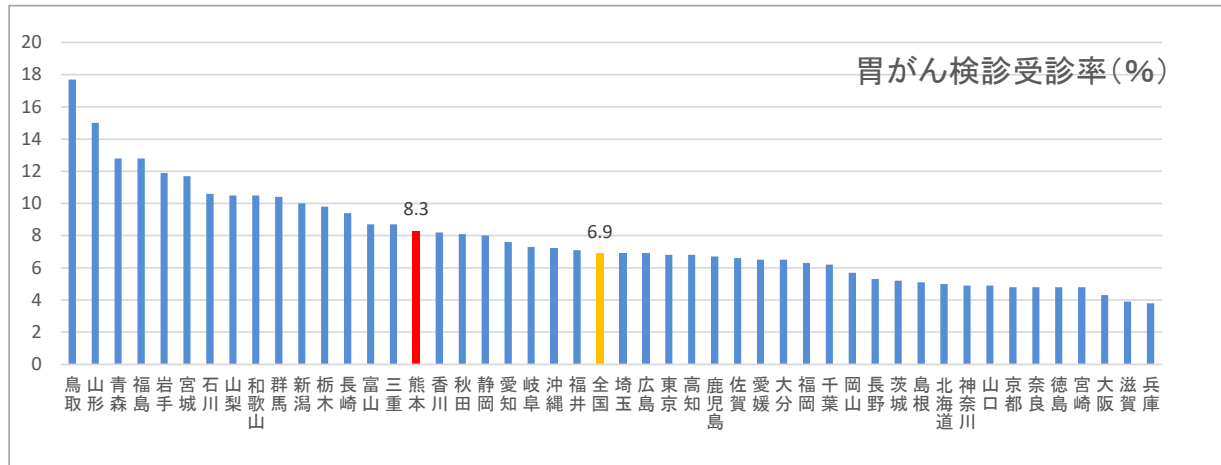

※1、H28.2月の指針改正により、胃がん検診の方法が変更となったため、受診率算出に使用する年齢は50～69歳とする。

◆年齢階級別、性別、検査別受診者数(令和4年度(2022年度)、40～69歳)

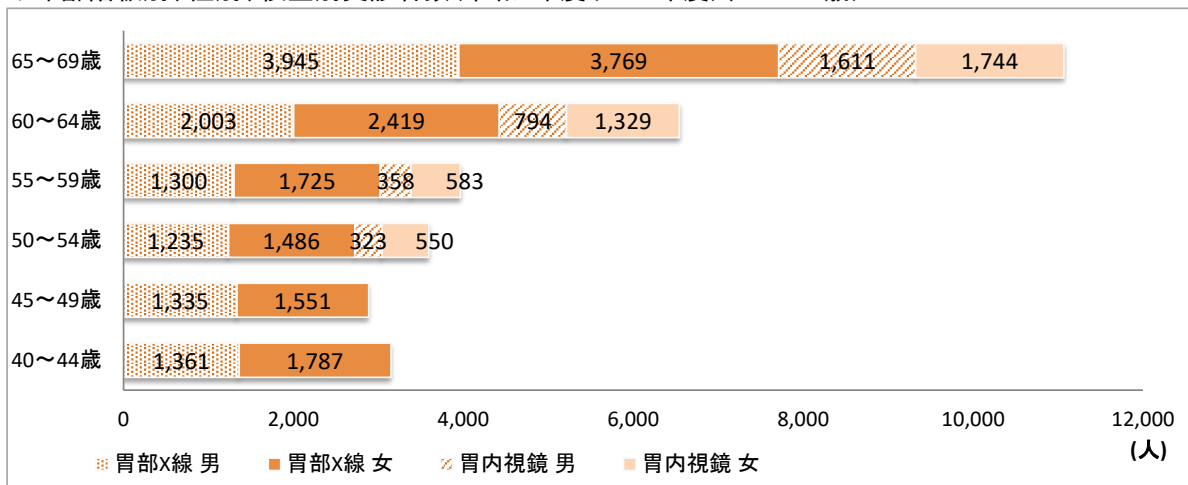

※2、胃がん検診の胃内視鏡検査については、受診対象が50～69歳以上。

◆性別・年齢階級別、受診率(令和4年度(2022年度)、50～69歳)

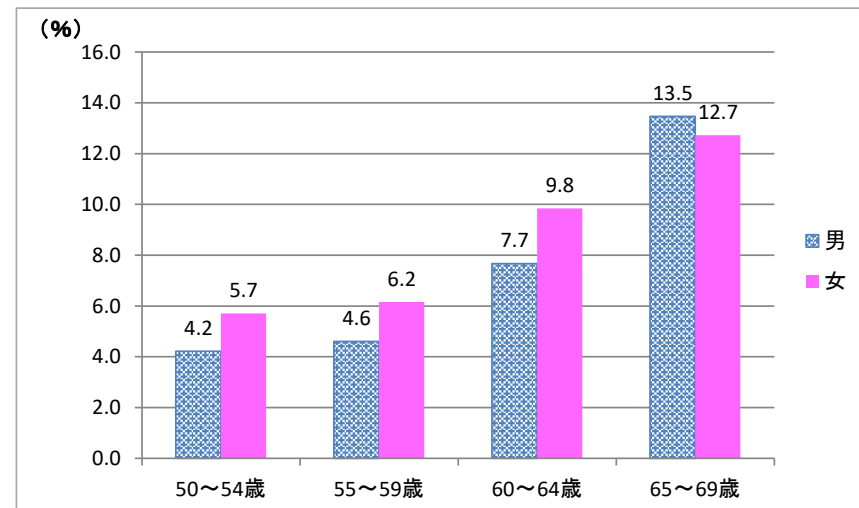

■胃がん検診 令和3年度(2021年度)・令和4年度(2022年度) 市町村実施状況

	令和4年度(2022年度)									令和3年度(2021年度)										
	対象者数 (人) (報告 50歳以上)	受診者数 (人) 【X線】 (報告 50歳以上)	受診者数 (人) 【内視鏡】 (報告 50歳以上)	前年度 受診者 (人) (X線、内 視鏡) (50歳以上)	2年連続 受診者数 (人) (50歳以上)	受診者数 (人) ①+②+ ③-④	受診率 (%) (50歳以上)	受診率 (%) (50~69 歳)	*報告に よる 受診率ラ ンク	R4 胃がん 死亡者数 (人)	対象者数 (人) (報告 50歳以上)	受診者数 (人) 【X線】 (報告 50歳以上)	受診者数 (人) 【内視鏡】 (報告 50歳以上)	前年度 受診者 (人) (X線、内 視鏡) (50歳以上)	2年連続 受診者数 (人) (50歳以上)	受診者数 (人) ①+②+ ③-④	受診率 (%) (50歳以上)	受診率 (%) (50~69 歳)	*報告に よる 受診率ラ ンク	R3 胃がん 死亡者数 (人)
熊本県	883,915	36,564	14,976	51,228	29,877	72,891	8.2	8.3		433	885,347	36,462	14,766	47,804	27,440	71,592	8.1	8.2		465
熊本市	338,654	5,285	5,473	10,284	3,749	17,293	5.1	4.1	45	157	335,513	5,437	4,847	9,187	3,498	15,973	4.8	3.9	45	158
八代市	66,044	2,405	259	2,383	1,991	3,056	4.6	4.8	44	30	68,301	2,383	-	2,275	1,714	2,944	4.3	4.6	44	32
人吉市	18,026	598	1,126	2,035	648	3,111	17.3	14.3	17	8	18,150	620	1,415	1,451	455	3,031	16.7	13.6	21	10
荒尾市	27,772	1,356	-	1,195	686	1,865	6.7	6.9	42	15	27,896	1,195	-	1,336	688	1,843	6.6	6.9	41	11
水俣市	13,829	592	144	797	496	1,037	7.5	8.2	37	7	13,918	696	101	766	569	994	7.1	8.2	37	5
玉名市	35,209	1,477	395	1,622	993	2,501	7.1	7.8	39	13	35,253	1,237	385	1,524	759	2,387	6.8	7.4	40	17
山鹿市	28,784	2,165	523	2,456	1,676	3,468	12.0	13.5	20	12	28,954	1,905	551	2,398	1,343	3,511	12.1	13.7	20	13
菊池市	24,609	1,100	417	1,645	608	2,554	10.4	12.7	25	12	24,804	1,222	423	1,014	527	2,132	8.6	11.3	30	18
宇土市	18,864	1,170	64	1,118	703	1,649	8.7	9.2	36	9	18,762	1,083	35	952	614	1,456	7.8	8.8	36	11
上天草市	16,052	854	-	903	644	1,113	6.9	7.3	40	11	16,240	903	-	879	620	1,162	7.2	7.9	39	12
宇城市	30,775	2,910	-	2,508	1,718	3,700	12.0	12.2	28	18	30,815	2,508	-	2,307	1,148	3,667	11.9	12.6	27	15
阿蘇市	14,491	1,032	-	1,093	782	1,343	9.3	10.5	33	5	14,661	1,093	-	1,152	842	1,403	9.6	11.1	33	9
天草市	45,957	3,073	-	3,235	2,110	4,198	9.1	10.6	32	32	46,670	3,235	-	3,267	2,176	4,326	9.3	10.8	34	37
合志市	26,065	873	410	1,355	775	1,863	7.1	8.0	38	7	25,731	875	480	1,184	791	1,748	6.8	8.2	38	18
美里町	6,103	151	67	191	72	337	5.5	6.9	43	2	6,239	137	54	198	66	323	5.2	6.3	42	2
玉東町	2,866	79	7	325	40	371	12.9	13.9	19	1	2,861	177	148	266	214	377	13.2	14.8	17	2
南関町	5,371	394	-	401	277	518	9.6	10.3	35	6	5,487	401	-	425	128	698	12.7	14.2	19	4
長洲町	8,165	366	-	321	212	475	5.8	7.1	41	4	8,252	321	-	239	145	415	5.0	5.8	43	3
和水町	5,973	641	-	605	431	815	13.6	17.0	13	3	5,961	605	-	674	417	862	14.5	18.1	12	1
大津町	14,506	1,240	415	1,590	1,104	2,141	14.8	13.4	21	9	14,344	1,195	395	1,768	1,018	2,340	16.3	12.8	25	3
菊陽町	16,572	1,315	446	1,744	1,173	2,332	14.1	12.9	23	7	16,245	1,311	433	1,657	1,117	2,284	14.1	12.8	26	5
南小国町	2,250	331	-	356	254	433	19.2	21.4	12	1	2,296	356	-	327	187	496	21.6	25.4	8	-
小国町	4,101	457	-	509	333	633	15.4	16.5	14	7	4,153	509	-	505	371	643	15.5	16.9	14	2
産山村	866	137	-	160	118	179	20.7	22.1	9	-	883	160	-	168	43	285	32.3	37.3	3	2
高森町	3,778	279	-	246	145	380	10.1	12.9	24	4	3,840	246	-	264	137	373	9.7	11.2	31	3
西原村	3,507	264	-	300	178	386	11.0	11.7	31	-	3,442	300	-	262	175	387	11.2	11.6	29	-
南阿蘇村	6,379	526	-	621	377	770	12.1	13.3	22	3	6,543	621	-	545	436	730	11.2	13.5	23	2
御船町	8,934	580	436	1,045	736	1,325	14.8	16.0	15	2	8,912	585	460	973	536	1,482	16.6	17.7	13	11
嘉島町	4,189	405	-	439	300	544	13.0	22.4	8	2	4,205	439	-	360	324	475	11.3	13.6	22	3
益城町	15,677	1,510	287	1,871	1,290	2,378	15.2	12.6	27	8	15,609	1,552	319	1,679	1,238	2,312	14.8	13.1	24	10
甲佐町	6,017	307	26	335	207	461	7.7	12.1	30	4	6,022	305	30	280	181	434	7.2	11.2	32	6
山都町	9,305	597	112	760	409	1,060	11.4	21.7	11	6	9,698	633	127	785	414	1,131	11.7	20.0	10	11
氷川町	6,580	307	100	502	238	671	10.2	12.2	29	3	6,614	341	161	770	241	1,031	15.6	16.0	15	6
芦北町	10,567	518	26	627	371	800	7.6	10.4	34	3	10,408	554	73	680	440	867	8.3	10.7	35	1
津奈木町	2,832	150	35	205	116	274	9.7	12.7	26	3	2,805	170	35	191	66	330	11.8	14.7	18	2
錦町	5,482	279	208	484	281	690	12.6	15.4	16	4	5,511	289	195	440	267	657	11.9	14.9	16	4
多良木町	5,398	177	517	724	516	902	16.7	23.7	7	7	5,504	175	549	725	540	909	16.5	23.2	9	3
湯前町	2,389	71	348	409	285	543	22.7	30.6	3	-	2,389	58	351	407	270	546	22.9	30.7	4	-
水上村	1,283	45	150	188	99	284	22.1	26.4	5	-	1,316	46	142	172	83	277	21.0	28.0	7	1
相良村	2,620	6	757	811	641	933	35.6	38.5	2	2	2,408	14	797	733	618	926	38.5	39.6	2	-
五木村	669	31	256	272	228	331	49.5	65.6	1	-	698	17	255	273	219	326	46.7	61.2	1	-
山江村	1,772	61	368	440	333	536	30.2	30.0	4	1	1,794	68	372	416	308	548	30.5	29.1	5	3
球磨村	2,089	105	58	150	72	241	11.5	14.3	18	1	2,206	149	1	134	79	205	9.3	12.5	28	1
あさぎり町	8,237	192	1,148	1,381	1,082	1,639	19.9	26.3	6	2	8,659	164	1,217	1,365	1,092	1,654	19.1	28.1	6	6
苓北町	4,307	153	398	587	380	758	17.6	21.8	10	2	4,375	172	415	431	326	692	15.8	19.4	11	2

※1 出典 対象者数及び受診者数:厚生労働省「地域保健・健康増進事業報告書」 死亡者数:厚生労働省「人口動態調査」
 ※2 受診率=(前年度の受診者数)+(当該年度の受診者数)-(前年度及び当該年度における2年連続受診者数)÷(当該年度の対象者数)×100
 なお、「受診率(%)報告(50~69歳)」は、(前年度の受診者数)について最新の公表値を考慮したもの
 ※3「…」については対象者が未把握のものである。

(2) 肺がん検診実施状況(市町村実施分)

◆受診率(令和4年度(2022年度)、40~69歳)

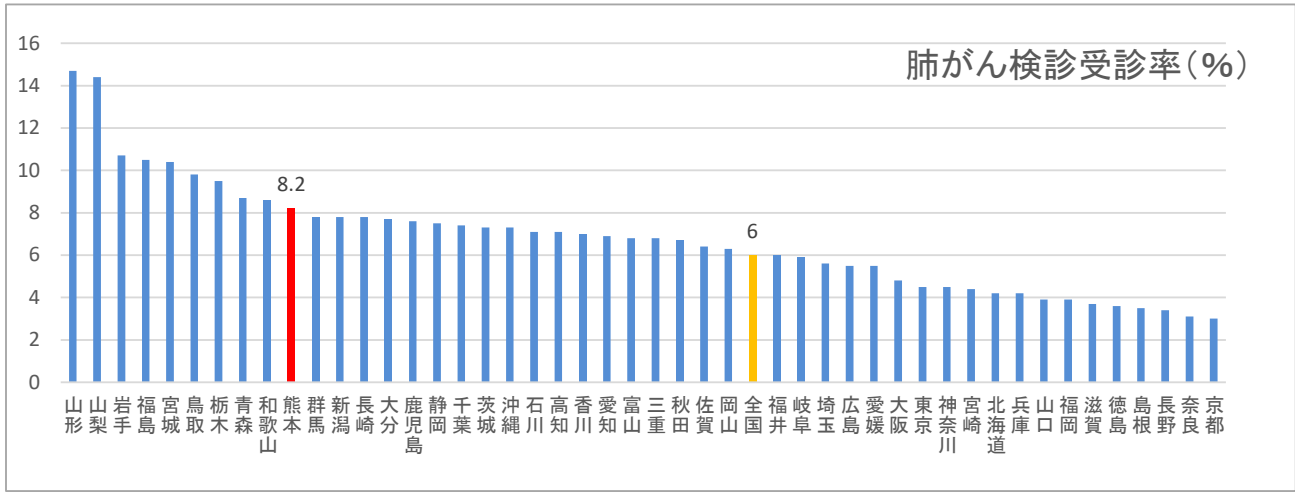

◆年齢階級別受診者数の推移(40~69歳、胸部X線)

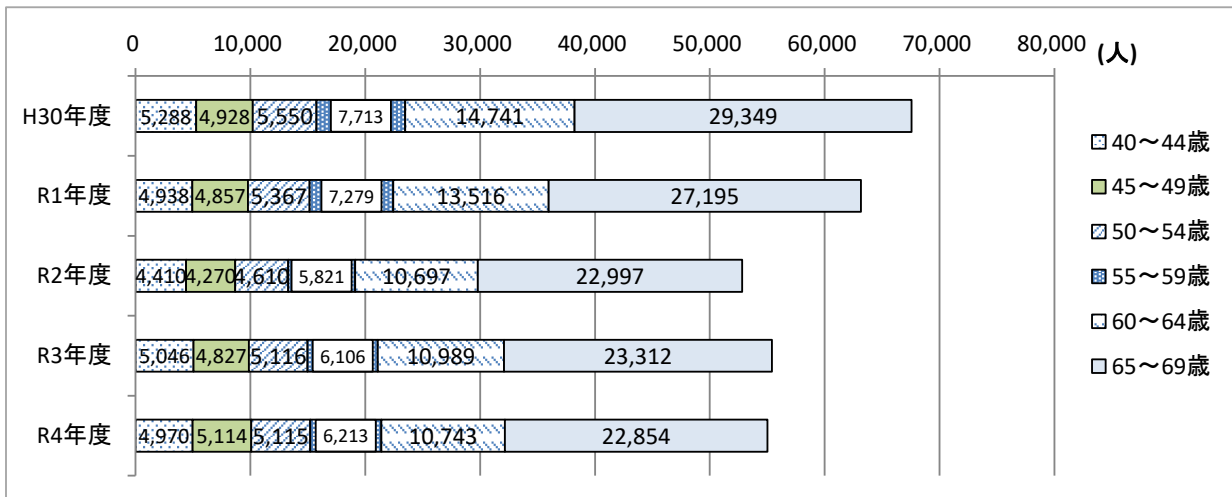

◆性別・年齢階級別受診率(令和4年度(2022年度)、40~69歳、胸部X線)

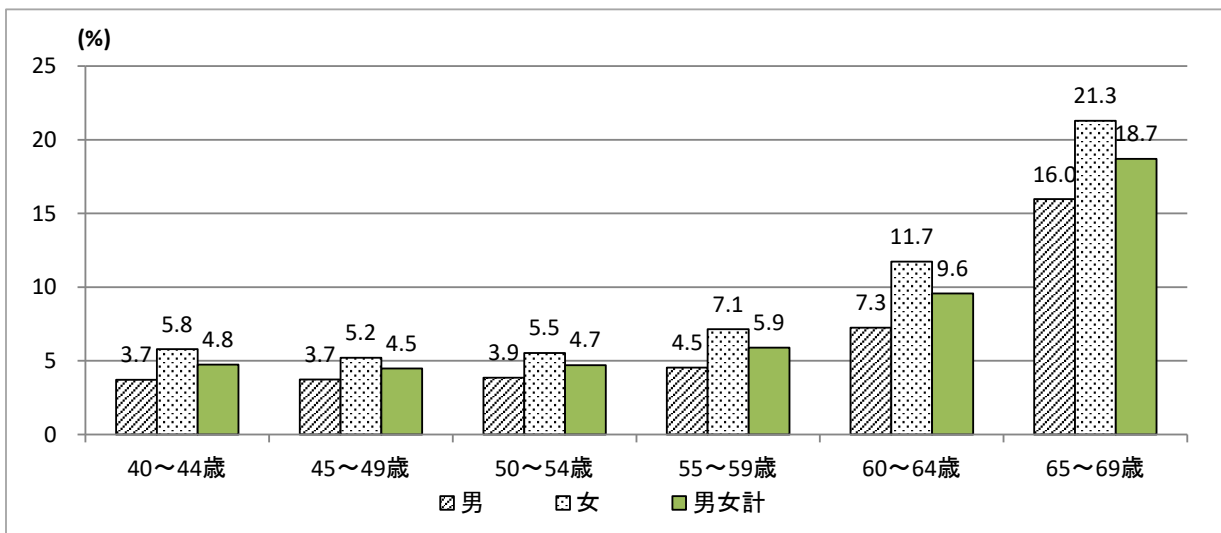

■肺がん検診(X線) 令和3年度(2021年度)-令和4年度(2022年度) 市町村実施状況

	令和4年度(2022年度)						令和3年度(2021年度)					
	対象者数 (人) (報告)	受診者数 (人) (報告)	受診率 (%) (報告) (40歳以上)	受診率 (%) (報告) (40~69歳)	*報告による受 診率ランク	R4 肺がん 死亡者数 (人)	対象者数 (人) (報告)	受診者数 (人) (報告)	受診率 (%) (報告) (40歳以上)	受診率 (%) (報告) (40~69歳)	*報告による受 診率ランク	R3 肺がん 死亡者数 (人)
熊本県	1,102,844	131,560	11.9	8.2		1,108	1,107,001	126,443	11.4	8.2		1,064
熊本市	438,822	20,712	4.7	2.6	45	415	437,184	19,015	4.3	2.5	45	396
八代市	80,449	6,929	8.6	6.7	44	78	83,018	6,484	7.8	6.2	44	64
人吉市	21,427	4,028	18.8	12.7	31	18	21,626	4,100	19.0	12.7	33	22
荒尾市	34,211	3,648	10.7	8.2	43	41	34,428	3,182	9.2	7.3	43	39
水俣市	16,124	1,576	9.8	8.5	42	17	16,395	1,656	10.1	8.6	42	19
玉名市	42,583	7,684	18.0	11.7	36	49	42,757	7,166	16.8	11.2	36	43
山鹿市	34,266	5,229	15.3	13.0	30	40	34,532	4,783	13.9	11.6	35	34
菊池市	30,030	2,633	8.8	9.0	41	22	30,242	2,740	9.1	9.5	41	30
宇土市	23,352	3,029	13.0	10.5	38	22	23,352	2,707	11.6	9.9	38	26
上天草市	18,543	3,198	17.2	12.0	35	22	18,819	3,320	17.6	12.4	34	18
宇城市	37,660	7,630	20.3	15.4	19	48	37,477	6,703	17.9	13.8	28	35
阿蘇市	17,047	3,220	18.9	15.7	17	14	17,220	3,388	19.7	17.0	17	17
天草市	53,709	9,824	18.3	15.3	20	61	54,632	10,027	18.4	16.0	21	79
合志市	35,556	6,535	18.4	10.3	39	29	35,225	5,802	16.5	9.6	40	33
美里町	7,014	1,922	27.4	14.8	25	10	7,152	1,923	26.9	15.1	24	8
玉東町	3,445	868	25.2	18.6	12	4	3,437	808	23.5	17.3	14	9
南関町	6,257	937	15.0	12.1	34	7	6,362	977	15.4	13.0	29	7
長洲町	10,005	2,192	21.9	13.6	27	15	10,070	1,982	19.7	12.8	31	9
和水町	6,920	1,848	26.7	22.3	8	9	6,911	1,532	22.2	20.2	11	2
大津町	19,541	3,035	15.5	11.4	37	16	19,311	2,980	15.4	11.2	37	9
菊陽町	23,436	4,720	20.1	12.4	33	23	23,147	4,642	20.1	12.8	32	7
南小国町	2,667	698	26.2	20.2	10	2	2,697	727	27.0	21.3	8	1
小国町	4,726	983	20.8	16.8	14	3	4,822	1,088	22.6	18.3	12	4
産山村	997	310	31.1	26.8	4	1	1,012	346	34.2	30.2	3	2
高森町	4,366	839	19.2	16.3	16	10	4,416	889	20.1	17.2	16	4
西原村	4,397	828	18.8	13.5	28	5	4,327	850	19.6	15.0	25	5
南阿蘇村	7,469	1,367	18.3	15.3	21	16	7,646	1,442	18.9	17.3	15	12
御船町	10,976	2,209	20.1	13.8	26	11	10,961	2,239	20.4	14.5	26	10
嘉島町	5,582	1,104	19.8	15.1	22	4	5,561	1,142	20.5	16.6	19	3
益城町	20,078	2,819	14.0	9.6	40	15	19,995	2,870	14.4	9.9	39	23
甲佐町	7,153	1,390	19.4	15.6	18	9	7,158	1,351	18.9	15.8	22	7
山都町	10,437	3,667	35.1	31.1	2	9	10,856	3,647	33.6	29.4	4	19
氷川町	7,948	1,341	16.9	15.0	23	14	8,002	1,383	17.3	15.7	23	3
芦北町	12,043	1,257	10.4	12.7	32	11	11,907	1,261	10.6	12.9	30	11
津奈木町	3,227	496	15.4	13.2	29	4	3,201	494	15.4	13.9	27	2
錦町	6,701	1,637	24.4	16.8	15	8	6,758	1,576	23.3	16.7	18	5
多良木町	6,330	2,171	34.3	22.8	7	7	6,455	2,128	33.0	22.1	7	8
湯前町	2,727	816	29.9	23.6	5	5	2,727	749	27.5	22.6	6	4
水上村	1,477	548	37.1	22.9	6	1	1,507	546	36.2	24.8	5	-
相良村	3,053	1,021	33.4	29.0	3	1	2,832	1,051	37.1	30.9	2	4
五木村	737	457	62.0	56.6	1	-	780	457	58.6	54.6	1	1
山江村	2,160	658	30.5	19.7	11	1	2,169	586	27.0	20.8	10	7
球磨村	2,375	544	22.9	17.7	13	2	2,504	554	22.1	17.7	13	3
あさぎり町	9,804	2,263	23.1	20.6	9	4	10,282	2,357	22.9	21.3	9	13
苓北町	5,017	740	14.7	15.0	24	5	5,129	793	15.5	16.2	20	7

※1 出典 対象者数及び受診者数:厚生労働省「地域保健・健康増進事業報告書」 死亡者数:厚生労働省「人口動態調査」

※2 「…」については対象者が未把握のものである。

■肺がん検診・喀痰細胞診(高危険群) 令和4年度(2022年度) 市町村実施状況

	令和4年度(2022年度)			
	肺がん検診 受診者数 (人)	喀痰細胞診 対象者数(人)	喀痰細胞診 受診者数(人)	受診率(%)
熊本県	131,560	14,326	632	4.4
熊本市	20,712	2,784	202	7.3
八代市	6,929	717	31	4.3
人吉市	4,028	180	1	0.6
荒尾市	3,648	178	-	-
水俣市	1,576	197	4	2.0
玉名市	7,684	141	141	100.0
山鹿市	5,229	762	25	3.3
菊池市	2,633	34	31	91.2
宇土市	3,029	447	3	0.7
上天草市	3,198	521	8	1.5
宇城市	7,630	1,010	31	3.1
阿蘇市	3,220	523	9	1.7
天草市	9,824	932	13	1.4
合志市	6,535	475	1	0.2
美里町	1,922	307	-	-
玉東町	868	-	-	-
南関町	937	109	16	14.7
長洲町	2,192	249	-	-
和水町	1,848	298	17	5.7
大津町	3,035	349	35	10.0
菊陽町	4,720	652	11	1.7
南小国町	698	103	-	-
小国町	983	164	5	3.0
産山村	310	41	-	-
高森町	839	127	5	3.9
西原村	828	132	2	1.5
南阿蘇村	1,367	221	12	5.4
御船町	2,209	356	-	-
嘉島町	1,104	-	-	-
益城町	2,819	379	12	3.2
甲佐町	1,390	283	-	-
山都町	3,667	557	6	1.1
氷川町	1,341	2	2	100.0
芦北町	1,257	178	-	-
津奈木町	496	78	3	3.8
錦町	1,637	227	-	-
多良木町	2,171	319	6	1.9
湯前町	816	127	-	-
水上村	548	73	-	-
相良村	1,021	-	-	-
五木村	457	42	-	-
山江村	658	52	-	-
球磨村	544	-	-	-
あさぎり町	2,263	-	-	-
苓北町	740	-	-	-

性・年齢階級別					
		肺がん検診 受診者数 (人)	喀痰細胞診 対象者数(人)	喀痰細胞診 受診者数(人)	受診率(%)
40～44歳	男	1,945	-	-	-
	女	3,025	-	-	-
	計	4,970	-	-	-
45～49歳	男	2,116	-	-	-
	女	2,998	-	-	-
	計	5,114	-	-	-
50～54歳	男	2,050	476	17	3.6
	女	3,065	68	4	5.9
	計	5,115	544	21	3.9
55～59歳	男	2,283	560	26	4.6
	女	3,930	83	8	9.6
	計	6,213	643	34	5.3
60～64歳	男	3,917	1,156	48	4.2
	女	6,826	137	4	2.9
	計	10,743	1,293	52	4.0
65～69歳	男	9,437	2,749	135	4.9
	女	13,417	189	8	4.2
	計	22,854	2,938	143	4.9

高危険群対象者
問診の結果、50歳以上で喫煙指数(1日本数×年数)600以上の者(過去における喫煙者を含む。)及び6月以内に血痰のあった者のいずれかに該当する者となるため「40～49歳」は「-」とした。

受診歴別		
初回	受診者数(人)	411
	割合(%)	65.0
非初回	受診者数(人)	221
	割合(%)	35.0

※1 出典 厚生労働省「地域保健・健康増進事業報告」
※2 「…」については対象者が未把握のものである。

(3)大腸がん検診実施状況(市町村実施分)

◆受診率(令和4年度(2022年度)、40~69歳)

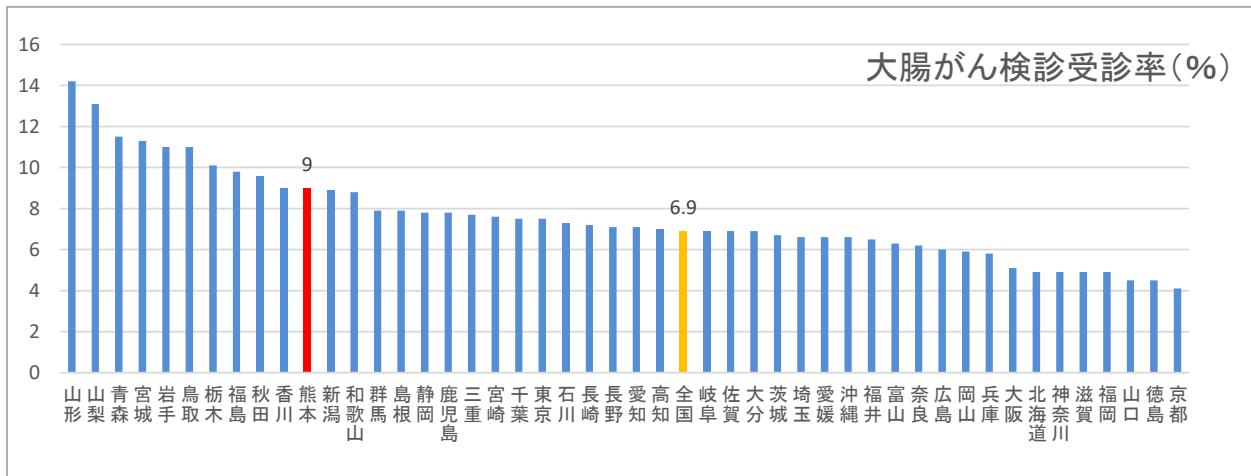

◆年齢階級別受診者数の推移(40~69歳)

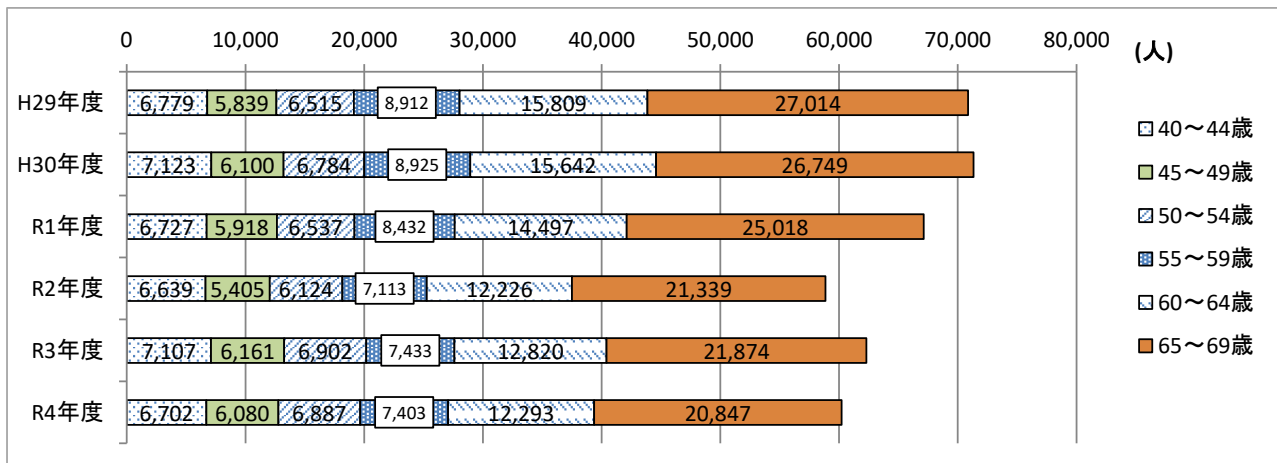

◆性別・年齢階級別受診率(令和4年度(2022年度)、40~69歳)

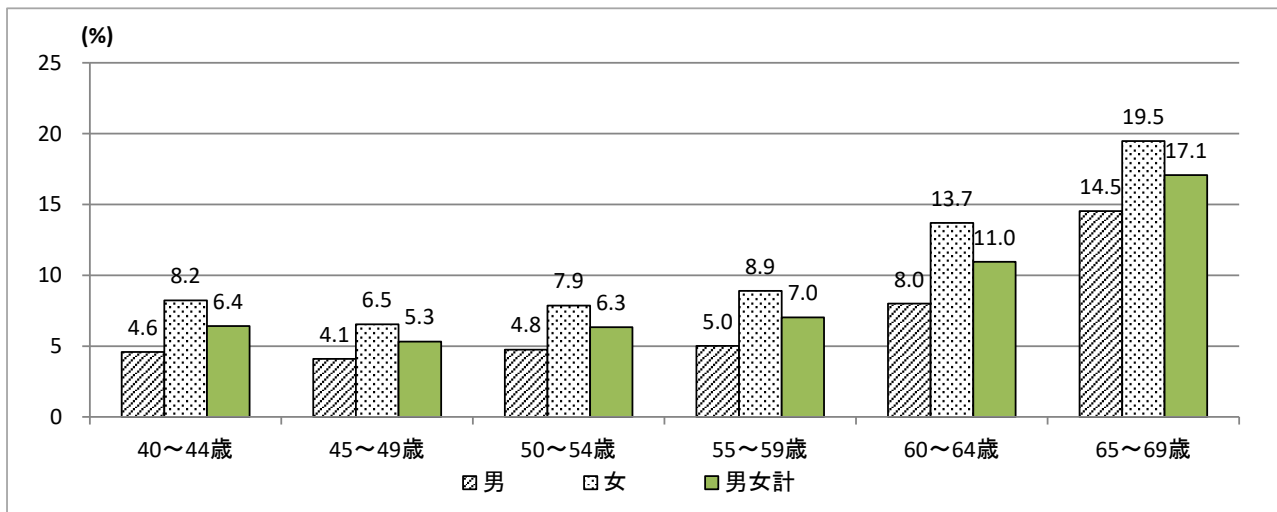

■大腸がん検診 令和3年度(2021年度)・令和4年度(2022年度) 市町村実施状況

	令和4年度(2022年度)						令和3年度(2021年度)					
	対象者数 (人) (40歳以上)	受診者数 (人) (40歳以上)	受診率 (人) (40歳以上)	受診率 (%) (報告) (40~69 歳)	*報告による 受診率ラン ク	R4 大腸がん 死亡者数 (人)	対象者数 (人) (40歳以上)	受診者数 (人) (40歳以上)	受診率 (人) (40歳以上)	受診率 (%) (報告) (40~69 歳)	*報告による 受診率ラン ク	R3 大腸がん 死亡者数 (人)
熊本県	1,102,753	120,047	10.9	9.0		674	1,107,040	120,262	10.9	9.2		691
熊本市	438,822	22,139	5.0	4.0	45	256	437,184	22,436	5.1	4.2	45	273
八代市	80,449	5,889	7.3	6.0	44	60	83,018	5,657	6.8	5.9	44	51
人吉市	21,427	3,489	16.3	12.0	35	18	21,626	3,536	16.4	11.8	34	11
荒尾市	34,211	3,548	10.4	8.7	42	25	34,428	3,060	8.9	7.6	43	27
水俣市	16,124	1,464	9.1	8.5	43	12	16,395	1,574	9.6	8.9	41	13
玉名市	42,583	4,255	10.0	8.9	41	26	42,757	3,959	9.3	8.6	42	20
山鹿市	34,266	5,020	14.7	13.9	23	26	34,532	4,532	13.1	12.1	32	19
菊池市	30,030	3,772	12.6	11.6	36	24	30,242	3,822	12.6	11.9	33	18
宇土市	23,352	2,910	12.5	10.5	39	12	23,352	2,702	11.6	10.4	39	20
上天草市	18,543	2,306	12.4	10.6	38	9	18,819	2,396	12.7	11.6	36	15
宇城市	37,660	5,407	14.4	12.4	32	13	37,477	4,444	11.9	10.7	38	30
阿蘇市	17,047	2,482	14.6	13.1	29	4	17,220	2,582	15.0	13.9	26	10
天草市	53,709	9,875	18.4	16.5	14	34	54,632	10,058	18.4	17.1	15	33
合志市	35,577	7,391	20.8	18.4	12	19	35,270	7,915	22.4	20.4	9	20
美里町	7,014	897	12.8	10.4	40	7	7,152	865	12.1	10.3	40	8
玉東町	3,445	629	18.3	14.9	19	2	3,437	570	16.6	12.9	29	5
南関町	6,257	768	12.3	10.7	37	6	6,362	799	12.6	11.6	37	4
長洲町	10,005	1,486	14.9	12.5	31	7	10,070	1,319	13.1	11.7	35	4
和水町	6,920	1,321	19.1	18.7	11	4	6,911	1,183	17.1	17.0	16	2
大津町	19,541	3,133	16.0	13.5	27	14	19,311	2,898	15.0	12.6	30	7
菊陽町	23,436	3,560	15.2	12.1	34	7	23,147	3,533	15.3	12.6	31	16
南小国町	2,667	648	24.3	20.6	8	1	2,697	645	23.9	19.7	11	1
小国町	4,626	832	18.0	15.9	16	4	4,822	897	18.6	16.7	19	6
産山村	997	288	28.9	24.7	5	-	1,014	316	31.2	29.0	3	-
高森町	4,366	775	17.8	14.7	20	5	4,416	860	19.5	16.9	17	5
西原村	4,397	670	15.2	13.8	24	3	4,327	677	15.6	14.9	22	-
南阿蘇村	7,469	1,274	17.1	15.4	18	3	7,646	1,385	18.1	17.6	13	3
御船町	10,976	1,963	17.9	14.5	22	6	10,961	1,964	17.9	14.9	23	7
嘉島町	5,582	921	16.5	14.6	21	3	5,561	980	17.6	15.6	20	6
益城町	20,078	3,299	16.4	12.7	30	9	19,995	3,445	17.2	13.4	28	7
甲佐町	7,153	1,322	18.5	16.2	15	7	7,158	1,309	18.3	16.8	18	1
山都町	10,437	3,537	33.9	34.1	2	11	10,856	4,583	42.2	30.9	2	8
氷川町	7,948	1,192	15.0	13.8	25	4	8,002	1,214	15.2	14.4	25	5
芦北町	12,043	1,491	12.4	13.4	28	10	11,907	1,651	13.9	14.6	24	5
津奈木町	3,227	443	13.7	13.7	26	-	3,201	431	13.5	13.5	27	2
錦町	6,701	1,386	20.7	16.6	13	3	6,758	1,402	20.7	17.5	14	5
多良木町	6,324	1,607	25.4	19.9	9	4	6,449	1,616	25.1	20.0	10	9
湯前町	2,727	820	30.1	25.3	4	-	2,727	752	27.6	23.7	7	-
水上村	1,471	471	32.0	24.6	6	1	1,506	457	30.3	25.3	6	-
相良村	3,053	840	27.5	26.4	3	2	2,832	872	30.8	28.6	4	1
五木村	737	407	55.2	52.5	1	1	780	522	66.9	79.1	1	-
山江村	2,160	560	25.9	18.9	10	-	2,168	594	27.4	21.0	8	2
球磨村	2,375	431	18.1	15.8	17	3	2,504	418	16.7	15.0	21	2
あさぎり町	9,804	2,470	25.2	24.4	7	3	10,282	2,635	25.6	26.0	5	6
苓北町	5,017	659	13.1	12.2	33	6	5,129	797	15.5	17.8	12	4

※1 出典 対象者数及び受診者数:厚生労働省「地域保健・健康増進事業報告書」 死亡者数:厚生労働省「人口動態調査」

※2「…」については対象者が未把握のものである。

(4)子宮頸がん検診実施状況(市町村実施分)

◆受診率(令和4年度(2022年度)、20~69歳)

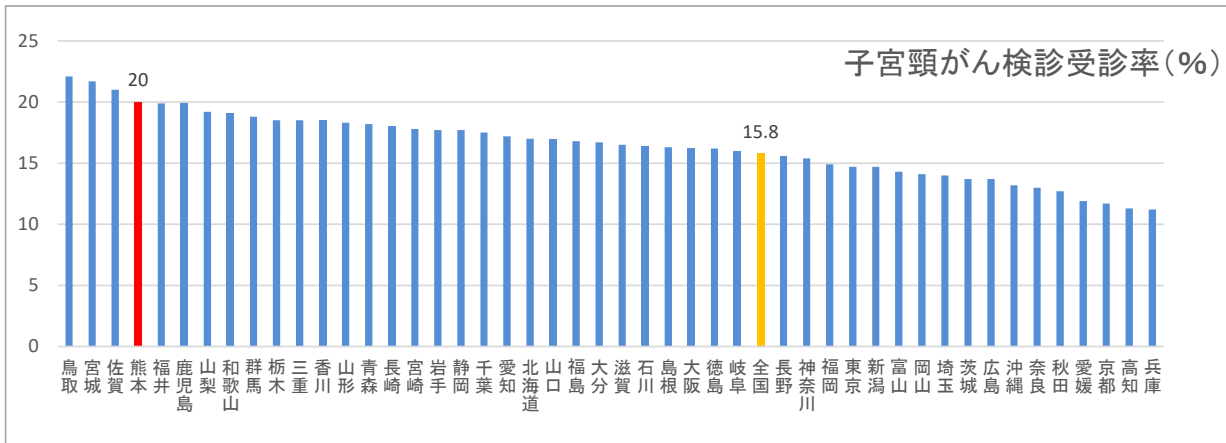

※受診率=(前年度受診者数)+(当該年度受診者数)-(2年連続受診者数)/(当該年度推計対象者数)×100

◆年齢階級別受診者数の推移(20歳~69歳)

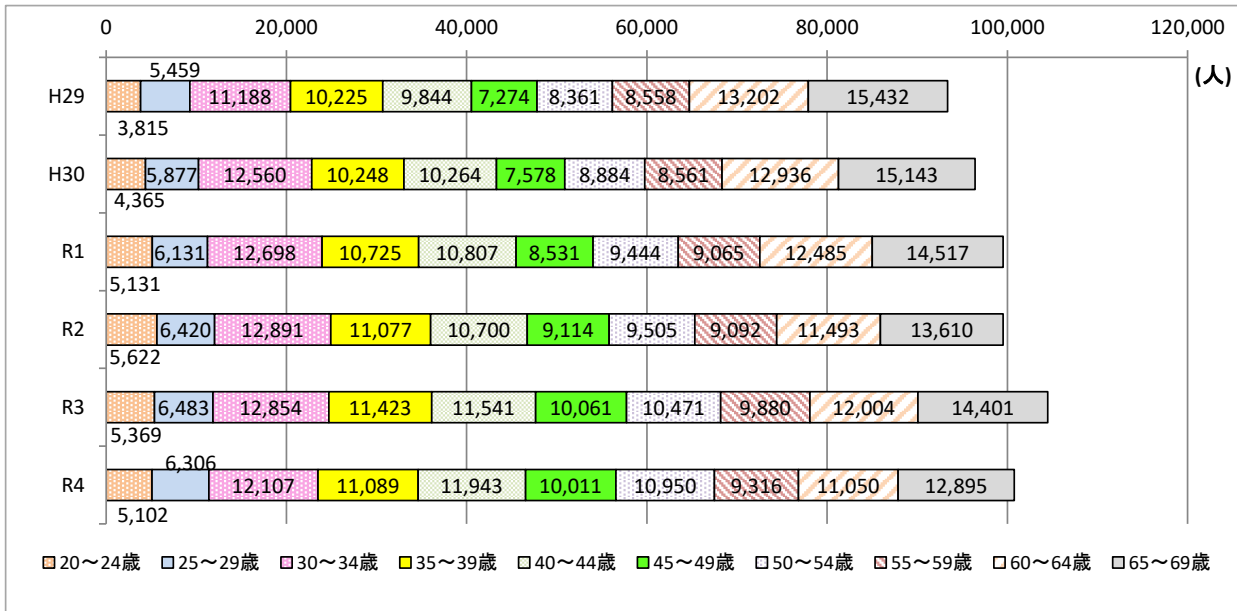

◆年齢階級別対象者による受診率(令和4年度(2022年度)、20~69歳)

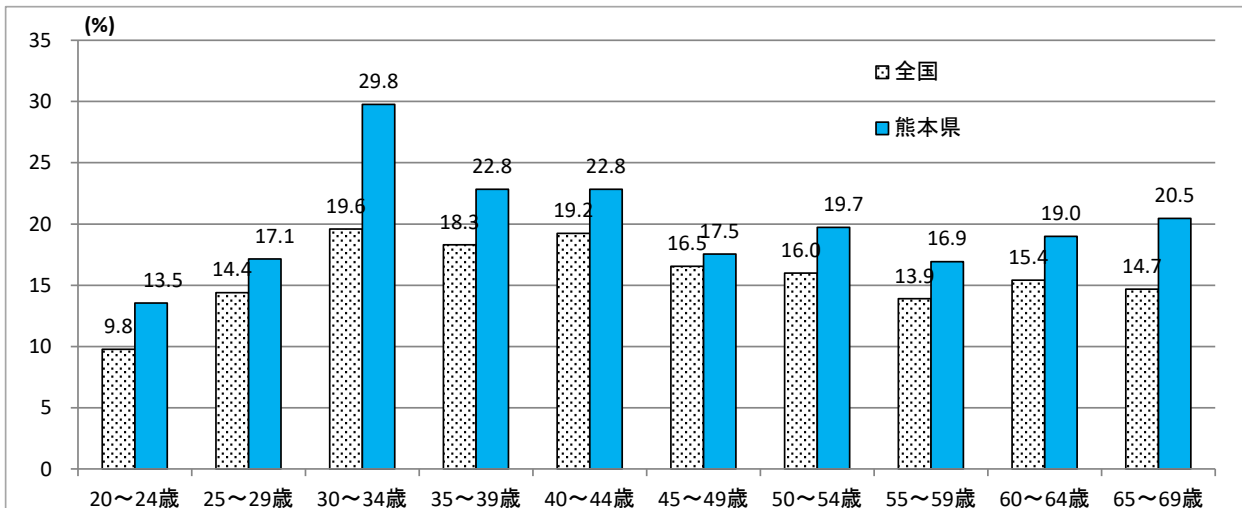

■子宮頸がん検診 令和3年度(2021年度)・令和4年度(2022年度) 市町村実施状況

	令和4年度(2022年度)									令和3年度(2021年度)								
	対象者数 (人) (報告)	当該年度 受診者数 (人)	前年度 受診者数 (人)	2年連続 受診者数 (人)	受診者数 (人)	受診率 (%) (報告) (20歳以上)	受診率 (%) (報告) (20～69歳)	*報告による 受診率ランク	R4 子宮がん 死亡者数	対象者数 (人) (報告)	当該年度 受診者数 (人)	前年度 受診者数 (人)	2年連続 受診者数 (人)	受診者数 (人)	受診率 (%) (報告) (20歳以上)	受診率 (%) (報告) (20～69歳)	*報告による 受診率ランク	R3 子宮がん 死亡者数
	①	②	③	④	⑤	⑥	⑦	⑧	⑨	⑩	⑪	⑫	⑬	⑭	⑮	⑯	⑰	
熊本県	761,651	79,368	80,084	32,118	127,334	16.7	20.0		119	767,926	80,084	74,599	30,235	124,448	16.2	19.4		109
熊本市	318,783	25,747	27,009	257	52,499	16.5	21.1	26	45	318,596	27,009	24,258	293	50,974	16.0	20.5	26	48
八代市	55,585	3,910	3,780	2,774	4,916	8.8	10.0	45	3	57,166	3,780	3,724	2,515	4,989	8.7	10.1	45	5
人吉市	14,263	846	990	-	-	-	15.2	41	2	14,456	990	710	-	-	-	13.6	43	-
荒尾市	22,736	2,208	1,902	1,159	2,951	13.0	14.8	42	5	23,016	1,902	2,080	1,120	2,862	12.4	14.2	42	4
水俣市	10,592	572	670	118	1,124	10.6	11.5	44	4	10,796	670	675	125	1,220	11.3	12.3	44	3
玉名市	28,522	2,432	2,335	1,090	3,677	12.9	16.1	37	3	28,923	2,335	2,277	821	3,791	13.1	16.3	36	5
山鹿市	22,593	3,124	2,677	1,682	4,119	18.2	21.3	24	6	22,922	2,677	2,684	1,463	3,898	17.0	19.5	30	2
菊池市	20,467	2,075	2,080	1,266	2,889	14.1	15.6	39	4	20,550	2,080	1,482	958	2,604	12.7	14.7	40	3
宇土市	15,908	1,679	1,618	919	2,378	14.9	15.8	38	2	15,976	1,618	1,425	765	2,278	14.3	15.5	38	1
上天草市	11,611	1,512	1,581	1,194	1,899	16.4	17.8	35	1	11,868	1,581	1,525	1,159	1,947	16.4	18.3	32	2
宇城市	25,419	2,012	1,883	125	3,770	14.8	15.5	40	2	25,651	1,883	1,656	92	3,447	13.4	14.5	41	2
阿蘇市	11,364	1,924	2,016	1,517	2,423	21.3	23.3	19	1	11,491	2,016	2,066	1,556	2,526	22.0	24.3	17	1
天草市	33,685	5,249	5,320	3,410	7,159	21.3	23.8	18	7	34,451	5,320	5,155	3,461	7,014	20.4	23.4	19	6
合志市	25,132	2,978	2,967	1,711	4,234	16.8	19.2	33	3	25,444	2,967	2,722	1,726	3,963	15.6	17.5	33	2
美里町	4,332	383	367	192	558	12.9	14.8	43	-	4,484	367	396	183	580	12.9	15.6	37	-
玉東町	2,277	308	246	128	426	18.7	21.3	25	1	2,273	246	253	99	400	17.6	16.7	34	-
南関町	4,040	501	552	354	699	17.3	20.8	27	-	4,135	552	535	366	721	17.4	21.4	24	2
長洲町	6,495	794	710	479	1,025	15.8	17.3	36	-	6,576	710	535	339	906	13.8	14.8	39	2
和水町	4,357	392	364	-	-	-	19.5	32	2	4,411	364	392	-	-	-	20.0	29	1
大津町	14,347	2,316	2,200	1,412	3,104	21.6	22.5	22	1	14,326	2,200	2,117	1,313	3,004	21.0	22.0	23	2
菊陽町	17,291	3,023	2,984	1,859	4,148	24.0	25.7	14	2	17,241	2,984	2,919	1,841	4,062	23.6	25.3	15	2
南小国町	1,721	381	378	288	471	27.4	30.0	11	1	1,764	378	357	244	491	27.8	30.3	10	-
小国町	2,942	549	611	406	754	25.6	30.9	8	-	3,071	611	615	400	826	26.9	32.2	8	1
産山村	582	150	151	117	184	31.6	40.5	3	-	588	151	140	113	178	30.3	39.6	4	-
高森町	2,769	316	355	176	495	17.9	21.9	23	-	2,803	355	300	174	481	17.2	20.8	25	-
西原村	2,901	535	549	367	717	24.7	27.4	13	1	2,833	549	490	363	676	23.9	26.6	13	1
南阿蘇村	4,583	563	615	363	815	17.8	20.5	30	1	4,691	615	584	361	838	17.9	24.2	18	-
御船町	7,335	1,093	1,187	737	1,543	21.0	22.7	21	2	7,285	1,187	1,053	733	1,507	20.7	22.7	22	-
嘉島町	4,041	676	703	467	912	22.6	24.8	16	1	3,982	703	656	441	918	23.1	25.7	14	1
益城町	13,972	2,215	2,225	1,527	2,913	20.8	20.7	29	3	13,900	2,225	1,955	1,315	2,865	20.6	20.4	28	-
甲佐町	4,603	723	790	547	966	21.0	24.2	17	-	4,631	790	766	561	995	21.5	24.7	16	-
山都町	6,188	1,527	1,541	1,072	1,996	32.3	47.4	2	1	6,559	1,541	1,578	1,069	2,050	31.3	43.3	2	2
氷川町	5,231	571	610	369	812	15.5	18.3	34	-	5,319	610	575	409	776	14.6	16.7	35	2
芦北町	7,452	1,140	1,092	772	1,460	19.6	28.4	12	2	7,415	1,092	1,163	841	1,414	19.1	22.9	20	1
津奈木町	1,996	258	243	151	350	17.5	20.5	31	-	2,000	243	267	165	345	17.3	20.5	27	-
錦町	4,488	456	458	33	881	19.6	23.2	20	-	4,509	458	453	32	879	19.5	22.8	21	-
多良木町	3,951	794	808	550	1,052	26.6	30.5	9	1	4,059	808	741	524	1,025	25.3	29.3	12	-
蒲前町	1,699	362	350	235	477	28.1	33.0	6	-	1,699	350	367	161	556	32.7	40.7	3	-
水上村	917	163	167	95	235	25.6	32.6	7	-	926	167	172	87	252	27.2	35.2	5	-
相良村	1,881	349	387	256	480	25.5	30.4	10	-	1,763	387	354	279	462	26.2	32.5	7	2
五木村	451	212	217	164	265	58.8	68.5	1	1	475	217	211	156	272	57.3	67.0	1	-
山江村	1,416	336	346	257	425	30.0	34.1	4	-	1,432	346	354	265	435	30.4	33.9	6	-
球磨村	1,426	211	227	155	283	19.8	25.3	15	1	1,523	227	300	181	346	22.7	30.1	11	-
おたぎり町	6,244	1,401	1,407	1,074	1,734	27.8	33.2	5	2	6,790	1,407	1,367	1,032	1,742	25.7	31.0	9	2
苓北町	3,063	402	416	294	524	17.1	20.8	28	1	3,157	416	195	134	477	15.1	18.5	31	1

※1 出典 対象者数及び受診者数:厚生労働省「地域保健・健康増進事業報告書」 死亡者数:厚生労働省「人口動態調査」
 ※2 受診率=(前年度の受診者数)+(当該年度の受診者数)-(前年度及び当該年度における2年連続受診者数)÷(当該年度の対象者数)×100
 なお、「受診率(%)報告(20～69歳)」は、「前年度の受診者数」について最新の公表値を考慮したもの
 ※3 「…」については対象者が未把握のものである。

(5)乳がん検診実施状況(市町村実施分)

◆受診率(令和4年度(2022年度)、40~69歳)

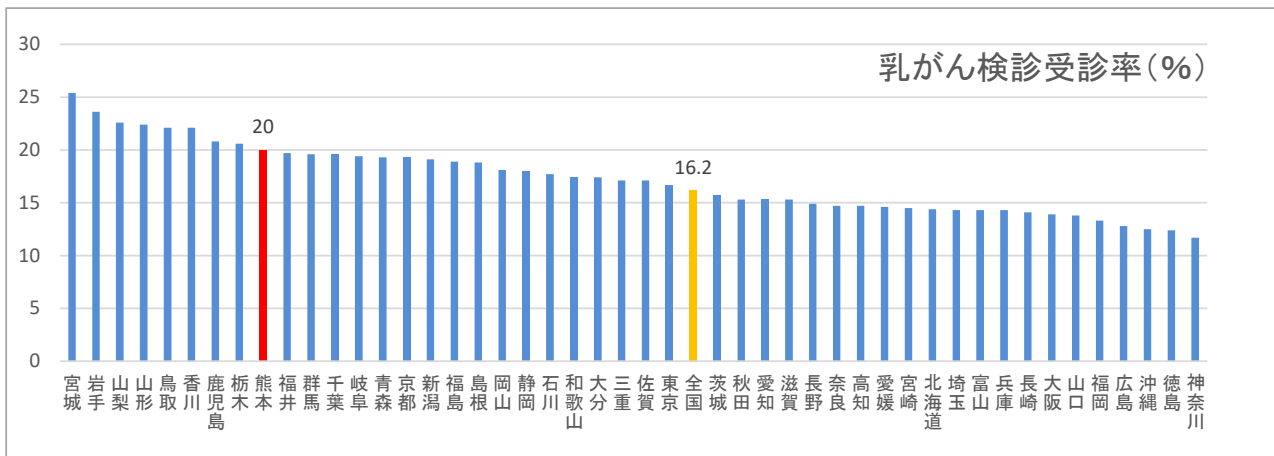

※受診率=(前年度受診者数)+(当該年度受診者数)-(2年連続受診者数)÷(当該年度推計対象者数)×100

◆年齢階級別受診者数の推移(40~69歳)

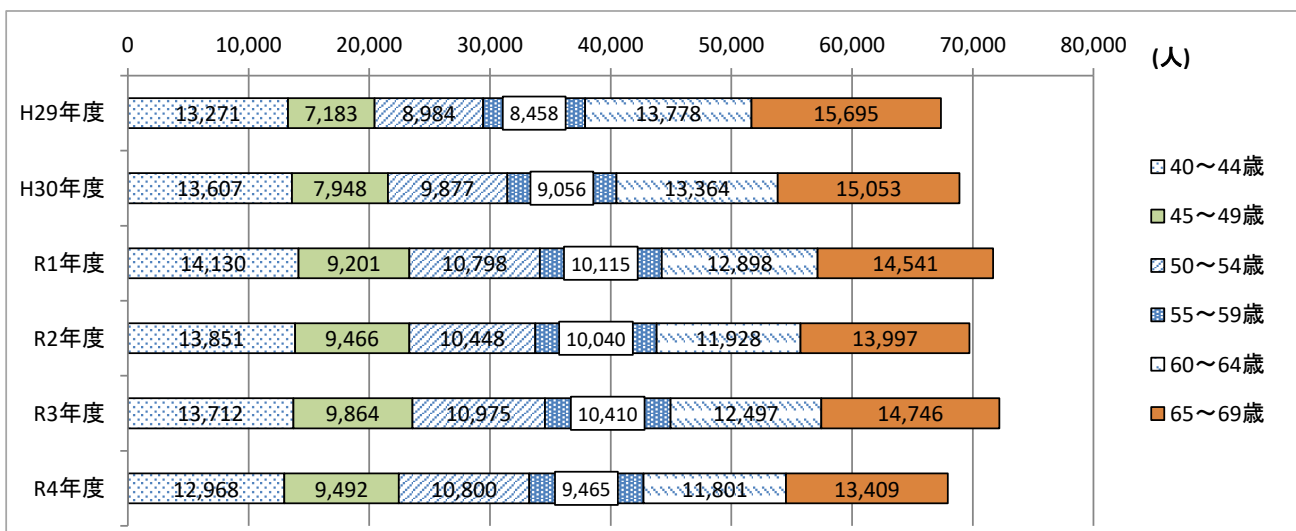

◆年齢階級別対象者による受診率(令和4年度(2022年度)、40~69歳)

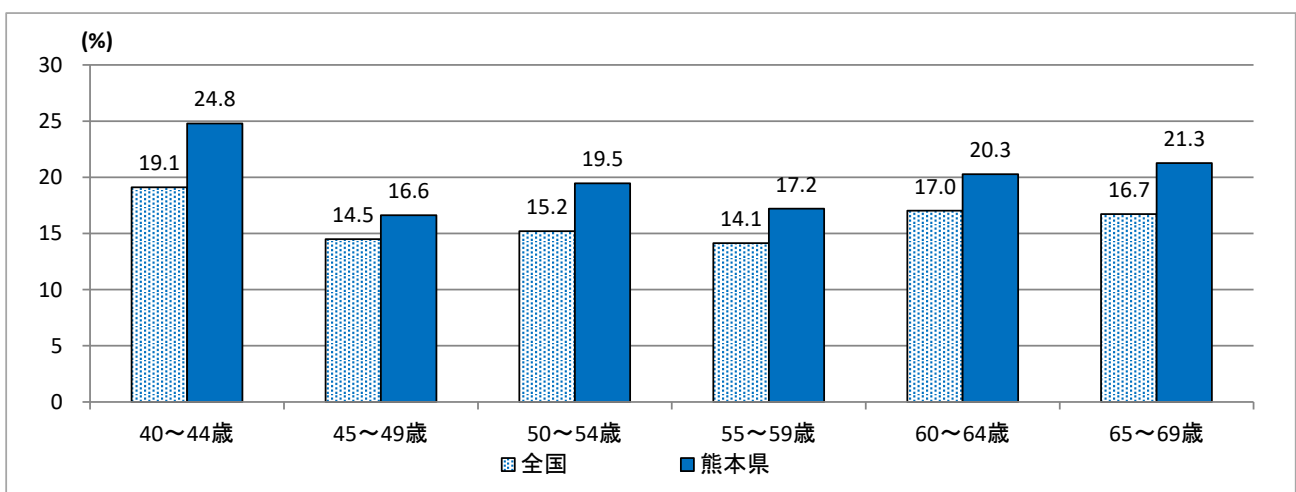

■乳がん検診 令和3年度(2021年度)・令和4年度(2022年度) 市町村実施状況

	令和4年度(2022年度)									令和3年度(2021年度)								
	対象者数 (人) (報告)	当該年度 受診者数 (人)	前年度 受診者数 (人) (マシモのみ受 診者も含む)	2年連続 受診者数 (人)	受診者数 (人) ①+②-③	受診率 (40歳以上) (人)	受診率 (%) (報告) (40~69歳)	*報告による 受診率ランク	R4 乳がん 死亡者数	対象者数 (人) (報告)	当該年度 受診者数 (人)	前年度 受診者数 (人) (マシモのみ受 診者も含む)	2年連続 受診者数 (人)	受診者数 (人) ①+②-③	受診率 (40歳以上) (人)	受診率 (%) (報告) (40~69歳)	*報告による 受診率ランク	R3 乳がん 死亡者数
熊本県	597,947	64,866	60,850	28,220	97,496	16.3	20.0		227	601,513	60,850	63,933	23,831	100,952	16.8	19.6		216
熊本市	239,874	13,789	13,783	432	27,140	11.3	15.2	44	99	239,202	13,783	14,403	520	27,666	11.6	15.0	43	89
八代市	43,945	4,259	4,072	3,136	5,195	11.8	14.9	45	20	45,366	4,072	4,765	2,809	6,028	13.3	14.8	45	14
人吉市	11,958	860	1,008	6	1,862	15.6	19.5	36	2	12,086	1,008	950	4	1,954	16.2	18.4	37	3
荒尾市	18,645	2,174	1,914	1,156	2,932	15.7	19.3	39	8	18,781	1,914	2,321	1,132	3,103	16.5	18.5	36	11
水俣市	8,973	649	717	137	1,229	13.7	16.4	42	5	9,110	717	887	141	1,463	16.1	17.4	42	4
玉名市	22,953	2,153	1,764	1,047	2,870	12.5	15.3	43	10	23,100	1,764	2,384	722	3,426	14.8	15.0	44	13
山鹿市	18,657	3,444	2,863	1,952	4,355	23.3	28.9	20	6	18,801	2,863	3,452	1,698	4,617	24.6	26.6	24	7
菊池市	16,113	1,939	1,653	1,184	2,408	14.9	19.4	38	6	16,233	1,653	1,775	638	2,790	17.2	21.0	31	5
宇土市	12,490	2,140	1,966	1,393	2,713	21.7	25.1	27	7	12,507	1,966	2,278	1,138	3,106	24.8	23.7	27	2
上天草市	9,994	861	849	33	1,677	16.8	19.1	40	1	10,133	849	808	21	1,636	16.1	18.3	38	2
宇城市	20,323	2,245	1,907	200	3,952	19.4	22.2	33	12	20,426	1,907	2,363	56	4,214	20.6	20.1	33	10
阿蘇市	9,288	1,030	1,035	303	1,762	19.0	25.0	29	3	9,390	1,035	1,030	318	1,747	18.6	24.4	25	-
天草市	29,131	2,994	3,063	144	5,913	20.3	21.4	35	9	29,726	3,063	2,947	183	5,827	19.6	21.0	32	12
合志市	18,570	3,739	2,751	2,664	3,826	20.6	23.4	31	6	18,880	2,751	2,772	1,679	3,844	20.4	22.3	30	5
美里町	3,779	475	455	265	665	17.6	22.4	32	3	3,875	455	504	246	713	18.4	22.9	28	2
玉東町	1,864	264	231	124	371	19.9	24.3	30	1	1,852	231	209	124	316	17.1	19.3	34	-
南関町	3,357	539	544	395	688	20.5	26.1	24	1	3,418	544	611	287	868	25.4	29.2	19	2
長洲町	5,249	935	821	583	1,173	22.3	25.7	25	1	5,328	821	935	439	1,317	24.7	22.5	29	3
和水町	3,733	439	385	-	-	-	27.8	22	-	3,736	385	453	-	-	-	28.2	21	4
大津町	10,282	2,251	2,067	1,514	2,804	27.3	30.0	14	-	10,170	2,067	2,120	1,359	2,828	27.8	28.4	20	8
菊陽町	12,273	2,601	2,556	1,737	3,420	27.9	30.3	13	3	12,150	2,556	2,553	1,653	3,456	28.4	30.0	16	-
南小国町	1,439	390	407	312	485	33.7	37.3	10	-	1,468	407	411	280	538	36.6	42.3	7	-
小国町	2,522	598	673	465	806	32.0	39.8	9	2	2,585	673	708	516	865	33.5	38.6	10	2
産山村	499	162	165	136	191	38.3	49.2	3	-	504	165	183	82	266	52.8	60.3	2	-
高森町	2,313	177	221	61	337	14.6	19.5	37	3	2,352	221	180	81	320	13.6	19.3	35	-
西原村	2,305	304	284	143	445	19.3	25.7	26	-	2,240	284	238	134	388	17.3	24.0	26	-
南阿蘇村	3,964	650	666	456	860	21.7	27.6	23	1	4,069	666	678	425	919	22.6	32.4	14	-
御船町	5,835	1,109	1,163	776	1,496	25.6	29.2	18	2	5,833	1,163	1,192	271	2,084	35.7	37.7	11	1
嘉島町	2,957	736	756	571	921	31.1	36.7	11	-	2,949	756	742	539	959	32.5	36.7	12	-
益城町	10,708	2,262	2,325	1,615	2,972	27.8	29.8	15	5	10,651	2,325	2,242	1,504	3,063	28.8	27.9	23	1
甲佐町	3,858	682	646	489	839	21.7	29.2	19	-	3,867	646	526	456	716	18.5	29.8	17	-
山都町	5,522	1,800	1,728	1,347	2,181	39.5	55.6	2	4	5,768	1,728	878	1,315	1,291	22.4	51.8	3	1
永川町	4,371	679	709	474	914	20.9	25.1	28	2	4,401	709	407	495	621	14.1	17.9	40	-
芦北町	6,527	701	347	9	1,039	15.9	22.1	34	1	6,457	347	454	24	777	12.0	18.3	39	-
津奈木町	1,736	306	297	195	408	23.5	29.4	17	1	1,732	297	321	163	455	26.3	31.5	15	2
錦町	3,661	394	435	37	792	21.6	28.4	21	2	3,680	435	378	42	771	21.0	28.1	22	2
多良木町	3,440	518	390	280	628	18.3	29.5	16	-	3,519	390	366	226	530	15.1	29.4	18	1
湯前町	1,504	432	399	280	551	36.6	42.2	7	1	1,504	399	459	185	673	44.7	51.4	4	-
水上村	816	210	200	123	287	35.2	44.3	6	-	828	200	229	120	309	37.3	43.7	5	1
相良村	1,625	370	395	312	453	27.9	40.4	8	-	1,511	395	380	308	467	30.9	41.4	8	1
五木村	392	226	232	190	268	68.4	81.8	1	-	418	232	235	186	281	67.2	75.4	1	1
山江村	1,177	362	366	284	444	37.7	44.4	5	-	1,187	366	381	284	463	39.0	43.3	6	-
球磨村	1,259	256	264	192	328	26.1	32.1	12	-	1,331	264	371	225	410	30.8	39.1	9	2
あさぎり町	5,360	1,451	1,046	836	1,661	31.0	45.8	4	-	5,621	1,046	1,089	684	1,451	25.8	34.2	13	5
若北町	2,706	311	332	232	411	15.2	19.1	41	-	2,768	332	365	119	578	20.9	17.7	41	-

※1 出典 対象者数及び受診者数:厚生労働省「地域保健・健康増進事業報告書」 死亡者数:厚生労働省「人口動態調査」
 ※2 受診率=(前年度の受診者数)+(当該年度の受診者数)-(前年度及び当該年度における2年連続受診者数)÷(当該年度の対象者数)×100
 なお、「受診率(%)」(報告「40~69歳」)は、「前年度の受診者数」について最新の公表値を考慮したもの
 ※3「-」については対象者が未把握のものである。

IV 精密検査

1 精密検査受診状況(市町村実施分)

◆精検受診率

(%)

	H27	H28	H29	H30	R1	R2	R3
胃がん	83.4	82.7	83.1	82.0	80.1	82.4	83.2
肺がん	85.0	79.6	84.2	80.4	76.5	82.1	83.2
大腸がん	78.2	73.9	78.0	79.3	78.6	75.4	75.4
子宮頸がん	77.5	74.1	82.7	85.0	85.8	86.0	87.8
乳がん	91.9	90.4	91.4	91.9	92.3	87.4	91.0

※目標値 各がん:90%以上 許容値:乳がん:80%以上、その他70%以上

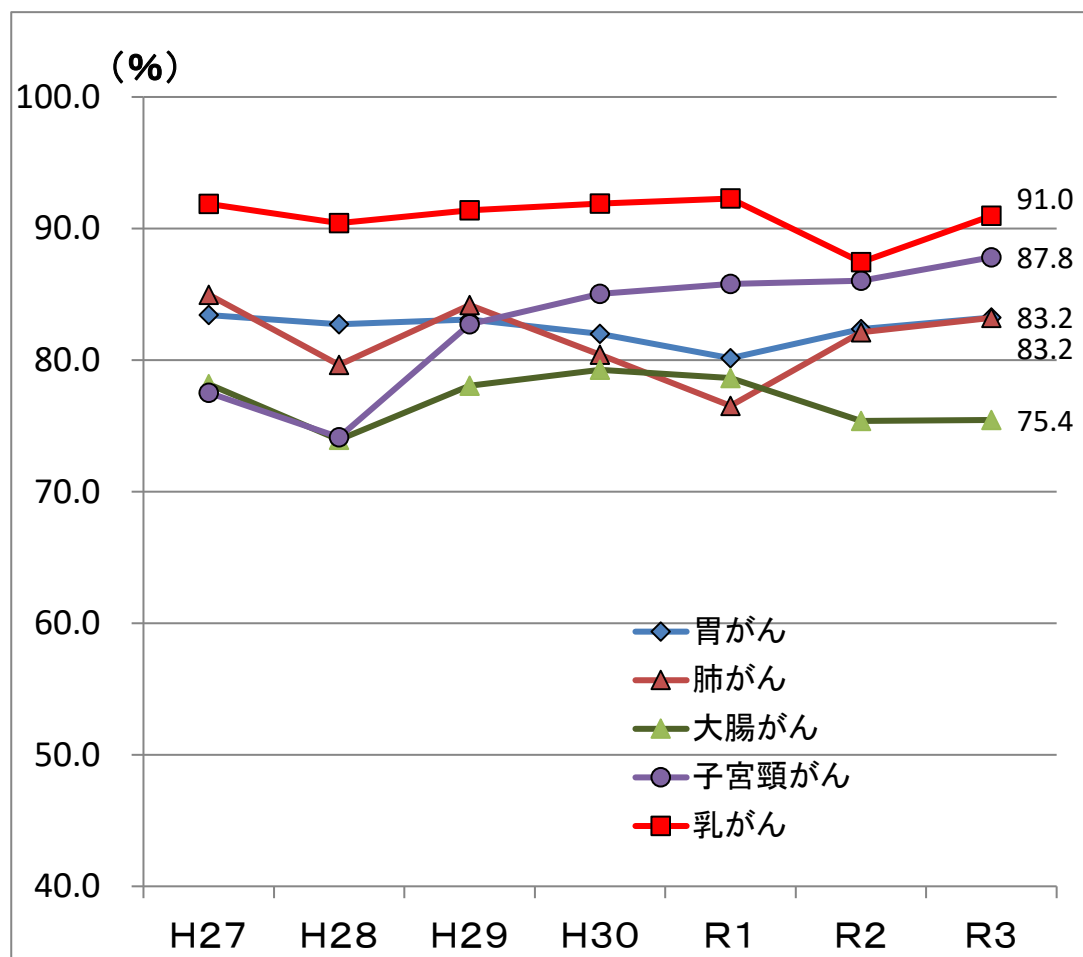

参考資料:プロセス指標の意味

プロセス指標	各指標の意味 【算出方法】	数値目標 ※1		各指標値の評価
		許容値	目標値	
受診率	検診を受けるべき対象者が、実際に検診を受けたかを測る指標 【受診者数 ／対象者数 ×100】	—	全て50%以上	高いことが望ましい
要精検率	検診において、精密検査の対象者が適切に絞られているかを測る指標 【要精検者数 ／受診者数 ×100】	胃 :11.0%以下 大腸 :7.0%以下 肺 :3.0%以下 乳 :11.0%以下 子宮頸部:1.4%以下※3	—	対象集団に応じて適切な範囲があり、極端な高値、あるいは低値の場合は更に検討が必要
精検受診率	要精検者が実際に精密検査を受診したかを測る指標 【精検受診者数 ／要精検者数 ×100】	胃、大腸、肺、 子宮頸部 :70%以上 乳 :80%以上	全て90%以上	高いことが望ましい(精検受診率が100%近くなければ、がん発見率や陽性反応適中度を適切に評価できない)
精検未受診率	要精検者が実際に精密検査を受診したかを測る指標 【未受診者数 ／要精検者数 ×100】	胃、大腸、肺、 子宮頸部 :20%以下 乳 :10%以下	全て5%以下	低いことが望ましい(精検受診率が100%近くなければ、がん発見率や陽性反応適中度を適切に評価できない)
精検未把握率	精検受診の有無や精検結果が、適切に把握されたかを測る指標 【未把握者数 ／要精検者数 ×100】	全て10%以下	全て5%以下	低いことが望ましい(精検受診の有無や結果がほぼ100%把握できなければ、精検受診率、未受診率、がん発見率、陽性反応適中度を適切に評価できない)
がん発見率	その検診において、適正な頻度でがんを発見できたかを測る指標 【がんであった者 ／受診者数 ×100】	胃 :0.11%以上 大腸 :0.13%以上 肺 :0.03%以上 乳 :0.23%以上 子宮頸部:0.05%以上※4	—	基本的に高いことが望ましいが、極端に高値、あるいは低値の場合は更に検討が必要
陽性反応適中度	その検診において、効率よくがんが発見されたかを測る指標(検診の精度を測る指標) 【がんであった者 ／要精検者数 ×100】	胃 :1.0%以上 大腸 :1.9%以上 肺 :1.3%以上 乳 :2.5%以上 子宮頸部:4.0%以上※4	—	基本的に高いことが望ましいが、極端に高値、あるいは低値の場合は更に検討が必要

※1 出典:厚生労働省 がん検診事業の評価に関する委員会報告書「今後の我が国におけるがん検診事業評価の在り方について(平成20年3月)」

ただし、受診率の目標値については、厚生労働省がん対策推進基本計画(平成30年3月)

※2 がん検診によって死亡率を減少させるためには、検診の質を高く保つことが第一の条件で、その上で受診率を上げていく必要があります。つまり、受診率を上げることも重要ですが、それ以上にその他の指標(特に精検受診率)の改善が重要です。

出典:自治体担当者のためのがん検診精度管理マニュアル(第2版)

◆令和3年度(2021年度)市町村がん検診精密検査結果

胃がん (すべて)		受診者数(年 度中)(人)	要精密検査 者数(年度 中)(人)	要精検率	精検受診率	精検未把握	陽性反応適	がん発見率	早期がん発
				(%)	(%)	率(%)	中度(%)	(%)	見割合(%)
				※1	※2	※3	※4	※5	※6
全体 (全年齢)	熊本県	57,486	2,232	3.9	83.2	10.1	2.0	0.08	63.6
	全国	3,270,309	202,947	6.2	86.1	8.6	3.0	0.19	60.8
全体 (50～74歳)	熊本県	46,919	1,763	3.8	82.2	10.4	1.6	0.06	69.0
	全国	2,509,003	143,884	5.7	84.9	9.4	2.3	0.13	59.8
集団検診 (50～74歳)	熊本県	34,884	1,092	3.1	78.6	11.2	1.2	0.04	53.8
	全国	1,302,951	69,424	5.3	82.9	9.6	1.6	0.09	58.2
個別検診 (50～74歳)	熊本県	12,035	671	5.6	88.1	9.2	2.4	0.13	81.3
	全国	1,206,052	74,460	6.2	86.6	9.2	2.8	0.18	60.7

胃がん (X線)		受診者数(年 度中)(人)	要精密検査 者数(年度 中)(人)	要精検率	精検受診率	精検未把握	陽性反応適	がん発見率	早期がん発
				(%)	(%)	率(%)	中度(%)	(%)	見割合(%)
				※1	※2	※3	※4	※5	※6
全体 (全年齢)	熊本県	42,568	1,461	3.4	81.9	9.6	1.4	0.05	52.4
	全国	2,137,816	127,042	5.9	81.8	10.7	2.0	0.12	58.1
全体 (40～74歳)	熊本県	34,480	1,143	3.3	80.2	10.0	1.1	0.04	53.8
	全国	1,708,279	93,314	5.5	80.5	11.5	1.5	0.08	57.2
集団検診 (40～74歳)	熊本県	32,388	1,019	3.1	80.1	9.5	1.2	0.04	58.3
	全国	1,287,604	68,841	5.3	83.0	9.6	1.6	0.09	58.2
個別検診 (40～74歳)	熊本県	2,092	124	5.9	81.5	13.7	0.8	0.05	0.0
	全国	420,675	24,473	5.8	73.4	17.0	1.2	0.07	53.4

胃がん (内視鏡)		受診者数(年 度中)(人)	要精密検査 者数(年度 中)(人)	要精検率	精検受診率	精検未把握	陽性反応適	がん発見率	早期がん発
				(%)	(%)	率(%)	中度(%)	(%)	見割合(%)
				※1	※2	※3	※4	※5	※6
全体 (全年齢)	熊本県	14,918	771	5.2	85.9	11.2	3.0	0.15	73.9
	全国	1,132,493	75,905	6.7	93.2	5.2	4.8	0.32	62.6
全体 (50～74歳)	熊本県	12,439	620	5.0	85.8	11.3	2.6	0.13	81.3
	全国	800,724	50,570	6.3	92.9	5.4	3.7	0.23	61.8
集団検診 (50～74歳)	熊本県	2,496	73	2.9	57.5	34.2	1.4	0.04	0.00
	全国	15,347	583	3.8	78.4	8.2	5.3	0.20	58.1
個別検診 (50～74歳)	熊本県	9,943	547	5.5	89.6	8.2	2.7	0.15	86.7
	全国	785,377	49,987	6.4	93.1	5.4	3.7	0.23	61.8

※1 要精密検査者数/受診者数×100

※2 精検受診者数/要精密検査者数×100

※3 未把握/要精密検査者数×100

※4 がんであった者/要精密検査者数×100

※5 がんであった者/受診者数×100

※6 (胃がん)胃がんのうち早期がん/がんであった者×100

肺がん (すべて)		受診者数(年 度中)(人)	要精密検査 者数(年度 中)(人)	要精検率	精検受診率	精検未把握	陽性反応適	がん発見率	早期がん発
				(%)	(%)	率(%)	中度(%)	(%)	見割合(%)
				※1	※2	※3	※4	※5	※6
全体 (全年齢)	熊本県	126,409	1,013	0.8	83.2	10.8	6.0	0.05	21.3
	全国	7,130,887	143,210	2.0	82.7	11.2	2.7	0.05	34.0
全体 (40～74歳)	熊本県	87,798	625	0.7	81.1	12.3	6.9	0.05	25.6
	全国	4,699,742	79,413	1.7	83.4	10.9	2.4	0.04	37.9
集団検診 (40～74歳)	熊本県	76,249	425	0.6	80.0	12.7	9.6	0.05	26.8
	全国	2,538,100	36,306	1.4	85.7	7.6	2.8	0.04	40.7
個別検診 (40～74歳)	熊本県	11,549	200	1.7	83.5	11.5	1.0	0.02	0.0
	全国	2,161,642	43,107	2.0	81.4	13.6	2.0	0.04	34.4

肺がん (X線)		受診者数(年 度中)(人)	要精密検査 者数(年度 中)(人)	要精検率	精検受診率	精検未把握	陽性反応適	がん発見率	早期がん発
				(%)	(%)	率(%)	中度(%)	(%)	見割合(%)
				※1	※2	※3	※4	※5	※6
全体 (全年齢)	熊本県	126,410	956	0.8	83.8	10.6	6.4	0.05	21.3
	全国	7,132,929	141,365	2.0	83.0	10.8	2.7	0.05	34.3
全体 (40～74歳)	熊本県	87,800	584	0.7	81.3	12.3	7.4	0.05	25.6
	全国	4,700,964	78,503	1.7	83.7	10.5	2.4	0.04	38.1
集団検診 (40～74歳)	熊本県	76,250	390	0.5	80.5	13.8	10.5	0.05	26.8
	全国	2,538,146	35,953	1.4	85.8	7.6	2.8	0.04	40.8
個別検診 (40～74歳)	熊本県	11,550	194	1.7	83.0	9.3	1.0	0.02	0.0
	全国	2,162,818	42,550	2.0	82.0	12.9	2.0	0.04	34.8

肺がん (喀痰細胞診)		受診者数(年 度中)(人)	要精密検査 者数(年度 中)(人)	要精検率	精検受診率	精検未把握	陽性反応適	がん発見率	早期がん発
				(%)	(%)	率(%)	中度(%)	(%)	見割合(%)
				※1	※2	※3	※4	※5	※6
全体 (全年齢)	熊本県	620	0	0.0	-	-	-	0.00	-
	全国	156,126	429	0.3	64.1	27.7	15.4	0.04	15.2
全体 (40～74歳)	熊本県	440	0	0.0	-	-	-	0.00	-
	全国	104,138	234	0.2	67.1	24.4	14.1	0.03	15.2
集団検診 (40～74歳)	熊本県	415	0	0.0	-	-	-	0.00	-
	全国	49,778	71	0.1	74.6	16.9	19.7	0.03	14.3
個別検診 (40～74歳)	熊本県	25	0	0.0	-	-	-	0.00	-
	全国	54,360	163	0.3	63.8	27.6	11.7	0.03	15.8

- ※1 要精密検査者数/受診者数×100
 ※2 精検受診者数/要精密検査者数×100
 ※3 未把握/要精密検査者数×100
 ※4 がんであった者/要精密検査者数×100
 ※5 がんであった者/受診者数×100
 ※6 (肺がん)原発性のがんのうち臨床病期1期/がんであった者×100

大腸がん		受診者数(年度中)(人)	要精密検査者数(年度中)(人)	要精検率	精検受診率	精検未把握率	陽性反応適中度	がん発見率	早期がん発見割合
				(%)	(%)	(%)	(%)	(%)	(%)
				※1	※2	※3	※4	※5	※6
全体(全年齢)	熊本県	119,635	8,395	7.0	75.4	11.3	2.2	0.15	65.4
	全国	7,646,826	516,719	6.8	69.1	16.4	3.3	0.22	49.6
全体(40～74歳)	熊本県	89,848	5,574	6.2	74.8	12.2	2.2	0.14	66.7
	全国	5,232,698	299,417	5.7	71.4	15.6	3.3	0.19	51.9
集団検診(40～74歳)	熊本県	66,076	3,934	6.0	74.4	12.9	2.1	0.12	66.7
	全国	2,286,746	118,010	5.2	75.1	12.1	3.1	0.16	54.3
個別検診(40～74歳)	熊本県	23,772	1,640	6.9	75.9	10.5	2.6	0.18	66.7
	全国	2,945,952	181,407	6.2	69.0	17.9	3.4	0.21	50.4

子宮頸がん		受診者数(年度中)(人)	要精密検査者数(年度中)(人)	要精検率	精検受診率	精検未把握率	陽性反応適中度	がん発見率	微小浸潤がん割合
				(%)	(%)	(%)	(%)	(%)	(%)
				※1	※2	※3	※4	※5	※6
全体(全年齢)	熊本県	79,960	1,395	1.7	87.8	7.8	1.6	0.03	13.6
	全国	4,065,591	80,640	2.0	77.8	15.8	1.3	0.03	16.0
全体(20～74歳)	熊本県	71,932	1,332	1.9	88.1	7.6	1.7	0.03	13.6
	全国	3,798,411	78,738	2.1	77.9	15.8	1.2	0.03	17.1
集団検診(20～74歳)	熊本県	33,154	394	1.2	82.0	10.9	0.8	0.01	0.0
	全国	907,218	11,734	1.3	85.1	9.0	1.1	0.01	22.9
個別検診(20～74歳)	熊本県	38,778	938	2.4	90.7	6.2	2.0	0.05	15.8
	全国	2,891,193	67,004	2.3	76.6	17.0	1.3	0.03	16.2

乳がん		受診者数(年度中)(人)	要精密検査者数(年度中)(人)	要精検率	精検受診率	精検未把握率	陽性反応適中度	がん発見率	早期がん発見割合
				(%)	(%)	(%)	(%)	(%)	(%)
				※1	※2	※3	※4	※5	※6
全体(全年齢)	熊本県	61,158	2,659	4.3	91.0	5.2	6.8	0.30	48.4
	全国	2,899,990	157,902	5.4	90.2	6.9	6.4	0.35	54.1
全体(40～74歳)	熊本県	52,918	2,447	4.6	90.9	5.2	6.7	0.31	46.0
	全国	2,598,062	145,589	5.6	90.1	6.9	5.9	0.33	54.2
集団検診(40～74歳)	熊本県	33,691	1,173	3.5	88.4	7.5	8.4	0.29	64.3
	全国	1,144,232	49,746	4.3	91.6	5.3	6.7	0.29	54.7
個別検診(40～74歳)	熊本県	19,227	1,274	6.6	93.2	3.1	5.1	0.34	18.5
	全国	1,453,830	95,843	6.6	89.3	7.8	5.5	0.36	53.9

- ※1 要精密検査者数/受診者数×100
 ※2 精検受診者数/要精密検査者数×100
 ※3 未把握/要精密検査者数×100
 ※4 がんであった者/要精密検査者数×100
 ※5 がんであった者/受診者数×100
 ※6 (大腸がん)大腸がんのうち早期がん/がんであった者×100
 (子宮頸がん)子宮頸がんのうち進行度IA期のがん/がんであった者×100
 (乳がん)乳がんのうち早期がん/がんであった者×100

2 各がん検診精密検査の指標の推移(市町村実施分)

(1)胃がん検診(市町村実施分)

出典:厚生労働省 令和4年度地域保健・健康増進事業報告

◆精密検査の指標の推移

※許容値外の数値については着色して表示

X線	要精密検査者数(人)	要精検率(%) (要精検検査者/受診者)	精検受診率(%) (精検受診者/要精密検査者数)	陽性反応適中度(%) (がんであった者/要精密検査者数)	がん発見率(%) (がんであった者/受診者数)	精密検査対象者の内訳(%)					
						異常なし	がんであった者(※1)	がん疑い(※2)	その他の疾患(※3)	未受診	未把握
H29	2,547	4.9	82.9	1.9	0.09	7.7	1.9	0.4	73.0	9.1	8.0
H30	2,094	4.1	83.2	1.5	0.06	8.8	1.5	0.5	72.4	8.5	8.3
R1	1,939	4.0	79.3	1.8	0.07	8.7	1.8	0.4	68.4	11.7	9.0
R2	1,545	3.8	81.9	2.7	0.10	7.8	2.7	0.4	71.0	7.9	10.2
R3	1,461	3.4	81.9	1.4	0.05	6.2	1.4	0.8	73.4	8.6	9.6

H28年度実施分から、内訳内容の変更あり。

※1 胃がんであった者(転移性を含まない)の数。

※2 胃がんの疑いのある者又は未確定の数。

※3 胃がん以外の疾患であった者(転移性の胃がんを含む)の数。

内視鏡	要精密検査者数(人)	要精検率(%) (要精検検査者/受診者)	精検受診率(%) (精検受診者/要精密検査者数)	陽性反応適中度(%) (がんであった者/要精密検査者数)	がん発見率(%) (がんであった者/受診者数)	精密検査対象者の内訳(%)					
						異常認めず	胃がんであった者(転移性を含まない)	胃がんの疑いのある者又は未確定	胃がん以外の疾患であった者(転移性の胃がんを含む)	検診時生検未受診のうち再検査未受診	検診時生検未受診のうち再検査未把握
H29	325	4.6	84.6	2.2	0.10	10.5	2.2	1.5	70.5	7.4	8.0
H30	349	4.8	74.8	3.7	0.18	7.7	3.7	0.9	62.5	13.8	11.5
R1	816	6.1	82.1	4.2	0.25	9.9	4.2	1.0	67.0	7.8	10.0
R2	756	5.8	83.3	3.3	0.19	9.1	3.3	1.1	69.8	3.6	13.1
R3	771	5.2	85.9	3.0	0.15	9.1	3.0	0.6	73.2	3.0	11.2
許容値※		11.0以下	70以上	1.0以上	0.11以上						

※厚生省「がん検診事業の評価に関する委員会」が提案するプロセス指標数値(対象年齢:40歳~74歳)

※「がん予防重点健康教育及びがん検診実施のための指針」が平成28年2月に改正され、胃がん検診は50歳以上、2年に1度、胃内視鏡検査(ただし、胃部エックス線検査で40歳以上、年1回としても差し支えない)となった。

◆精密検査対象者の内訳(人)

X線	精検受診者数	精密検査受診者の結果内訳							未受診	未把握
		異常認めず	がんであった者(※1)	がんであった者のうち原発性のがん	原発性のがんのうち早期がん	早期がんのうち粘膜内がん	がんの疑いのある者または未確定(※2)	がん以外の疾患であった者(※3)		
H29	2,111	195	48	-	25	6	9	1,859	231	205
H30	1,742	184	31	-	16	5	11	1,516	178	174
R1	1,538	169	35	-	16	8	8	1,326	226	175
R2	1,265	121	41	-	20	7	6	1,097	122	158
R3	1,196	91	21	-	11	1	12	1,072	125	140

H28年度実施分から、内訳内容の変更あり。

※1 胃がんであった者(転移性を含まない)の数。

※2 胃がんの疑いのある者又は未確定の数。

※3 胃がん以外の疾患であった者(転移性の胃がんを含む)の数。

内視鏡	精検受診者数	精密検査受診者の結果内訳						検診時生検未受診のうち再検査未受診	検診時生検未受診のうち再検査未把握
		異常認めず	胃がんであった者(転移性を含まない)	(再掲)胃がんのうち早期がん	(再掲)早期がんのうち粘膜内がん	胃がんの疑いのある者又は未確定	胃がん以外の疾患であった者(転移性の胃がんを含む)		
H29	275	34	7	4	2	5	229	24	26
H30	261	27	13	8	6	3	218	48	40
R1	670	81	34	19	11	8	547	64	82
R2	630	69	25	19	18	8	528	27	99
R3	662	70	23	17	14	5	564	23	86

◆検診受診歴別の内訳(令和3年度(2021年度)精密検診、X線:40~74歳、内視鏡:50~74歳)

			受診者数(年度中)(人)	要精密検査者数(年度中)(人)	要精検率(%)	精検受診率(%)	陽性反応適中度(%)	がん発見率(%)	早期がん割合(%)
X線(集団)	熊本県	初回	7,976	386	4.8	77.7	0.8	0.04	66.7
		非初回	24,412	633	2.6	81.5	1.4	0.04	55.6
	全国	初回	320,509	21,052	6.6	79.5	1.7	0.11	57.9
		非初回	967,095	47,789	4.9	84.5	1.6	0.08	58.4
X線(個別)	熊本県	初回	622	51	8.2	86.3	0.0	0.00	-
		非初回	1,470	73	5.0	78.1	1.4	0.07	0.0
	全国	初回	129,258	9,591	7.4	72.0	1.3	0.10	48.1
		非初回	291,417	14,882	5.1	74.4	1.1	0.06	57.7
内視鏡(集団)	熊本県	初回	509	24	4.7	45.8	0.0	0.00	-
		非初回	1,987	49	2.5	63.3	2.0	0.05	0.0
	全国	初回	4,773	220	4.6	77.3	5.0	0.23	63.6
		非初回	10,574	363	3.4	79.1	5.5	0.19	55.0
内視鏡(個別)	熊本県	初回	3,938	164	4.2	90.9	3.0	0.13	100.0
		非初回	1,470	73	5.0	78.1	1.4	0.07	0.0
	全国	初回	288,649	23,208	8.0	92.4	4.3	0.34	53.4
		非初回	291,417	14,882	5.1	74.4	1.1	0.06	57.7
許容値※					11.0以下	70以上	1.0以上	0.11以上	

※厚労省「がん検診事業の評価に関する委員会」が提案するプロセス指標数値(対象年齢:40歳~74歳)

※健康増進事業に基づくがん検診のうち、集団検診とは、検診日時、検診場所を設定し集団で行う検診方式。個別検診とは、医療機関等において利用券方式等により個人単位でいつでも受けられる検診方式。

(2)肺がん検診(市町村実施分)

出典:厚生労働省 令和4年度地域保健・健康増進事業報告

◆精密検査の指標の推移

※許容値外の数値については着色して表示

すべて	要精密検査者数(人)	要精密検査率(%) (要精密検査者/受診者)	精検受診率(%) (精検受診者/要精密検査者数)	陽性反応適中度(%) (がんであった者/要精密検査者数)	がん発見率(%) (がんであった者/受診者数)	精密検査対象者の内訳(%)					
						異常なし	がんであった者(※1)	がん疑い(※2)	その他の疾患(※3)	未受診	未把握
H27	965	0.7	85.0	5.7	0.04	25.5	5.7	2.9	50.9	12.2	2.8
H28	1,233	0.9	79.6	4.9	0.05	28.0	4.9	3.0	43.7	5.3	15.1
H29	1,479	1.1	84.2	3.5	0.04	26.8	3.5	2.8	51.0	9.9	5.9
H30	1,251	0.9	80.4	4.2	0.04	19.2	4.2	3.5	53.6	11.4	8.2
R1	1,180	0.9	76.5	3.7	0.03	18.9	3.7	3.3	50.6	16.3	8.2
R2	979	0.8	82.1	3.5	0.03	27.1	3.5	5.7	45.9	7.4	10.5
R3	1,013	0.8	83.2	6.0	0.05	19.7	6.0	3.4	54.1	6.0	10.8
許容値※		3.0以下	70以上	1.3以上	0.03以上						

※厚生省「がん検診事業の評価に関する委員会」が提案するプロセス指標数値(対象年齢:40歳(子宮頸がん20歳)~74歳)

H28年度実施分から、内訳内容の変更あり。

※1「肺がんであった者(転移性を含まない)」の人数

※2「肺がんの疑いのある者又は未確定」の人数

※3「肺がん以外の疾患であった者(転移性の肺がんを含む)」の人数

X線	要精密検査者数(人)	要精密検査率(%) (要精密検査者/受診者)	精検受診率(%) (精検受診者/要精密検査者数)	陽性反応適中度(%) (がんであった者/要精密検査者数)	がん発見率(%) (がんであった者/受診者数)	精密検査対象者の内訳(%)					
						異常なし	がんであった者(※1)	がん疑い(※2)	その他の疾患(※3)	未受診	未把握
H27	965	0.7	85.0	5.7	0.04	25.5	5.7	2.9	50.9	12.2	2.8
H28	1,388	1.1	70.5	4.4	0.05	24.7	4.4	2.7	38.8	4.8	24.7
H29	1,228	0.9	82.7	3.7	0.03	28.1	3.7	2.8	48.1	10.8	6.5
H30	956	0.7	78.1	4.6	0.03	21.9	4.6	4.1	47.6	13.3	8.6
R1	908	0.7	72.5	4.1	0.03	20.4	4.1	4.4	43.6	19.5	9.5
R2	863	0.7	80.6	3.4	0.02	28.0	3.4	4.1	45.2	8.3	11.0
R3	956	0.8	83.8	6.4	0.05	20.2	6.4	3.6	53.7	5.8	10.6
許容値※		3.0以下	70以上	1.3以上	0.03以上						

※厚生省「がん検診事業の評価に関する委員会」が提案するプロセス指標数値(対象年齢:40歳(子宮頸がん20歳)~74歳)

H28年度実施分から、内訳内容の変更あり。

※1「肺がんであった者(転移性を含まない)」の人数

※2「肺がんの疑いのある者又は未確定」の人数

※3「肺がん以外の疾患であった者(転移性の肺がんを含む)」の人数

喀痰細胞診	要精密検査者数(人)	要精密検査率(%) (要精密検査者/受診者)	精検受診率(%) (精検受診者/要精密検査者数)	陽性反応適中度(%) (がんであった者/要精密検査者数)	がん発見率(%) (がんであった者/受診者数)	精密検査対象者の内訳(%)					
						異常なし	がんであった者(※1)	がん疑い(※2)	その他の疾患(※3)	未受診	未把握
H27	0	0.0	-	-	0.00	-	-	-	-	-	-
H28	1	0.1	100.0	100.0	0.11	0.0	100.0	0.0	0.0	0.0	0.0
H29	3	0.3	66.7	33.3	0.10	33.3	33.3	0.0	0.0	0.0	33.3
H30	2	0.2	100.0	0.0	0.00	100.0	0.0	0.0	0.0	0.0	0.0
R1	3	0.4	66.7	0.0	0.00	0.0	0.0	33.3	33.3	33.3	0.0
R2	1	0.1	100.0	100.0	0.14	0.0	100.0	0.0	0.0	0.0	0.0
R3	0	0.0	-	-	0.00	-	-	-	-	-	-
許容値※		3.0以下	70以上	1.3以上	0.03以上						

※厚生省「がん検診事業の評価に関する委員会」が提案するプロセス指標数値(対象年齢:40歳(子宮頸がん20歳)~74歳)

H28年度実施分から、内訳内容の変更あり。

※1「肺がんであった者(転移性を含まない)」の人数

※2「肺がんの疑いのある者又は未確定」の人数

※3「肺がん以外の疾患であった者(転移性の肺がんを含む)」の人数

◆精密検査対象者の内訳(人)

すべて	精検査受診者数	精密検査受診者の結果内訳						未受診	未把握
		異常認めず	がんであった者(※1)	がんであった者のうち原発性のがん	原発性のがんのうち臨床病期1期(※2)	がんの疑いのある者または未確定(※3)	がん以外の疾患であった者(※4)		
H27	820	246	55	50	24	28	491	118	27
H28	982	345	61	0	25	37	539	65	186
H29	1,245	397	52	0	10	42	754	147	87
H30	1,006	240	52	0	9	44	670	142	103
R1	903	223	44	0	6	39	597	192	97
R2	804	265	34	0	9	56	449	72	103
R3	843	200	61	0	13	34	548	61	109

H28年度実施分から、内訳内容の変更あり。

※1 「肺がんであった者(転移性を含まない)」の人数

※2 「肺がんのうち臨床病期0～I期」の人数

※3 「肺がんの疑いのある者又は未確定」の人数

※4 「肺がん以外の疾患であった者(転移性の肺がんを含む)」の人数

X線	精検査受診者数	精密検査受診者の結果内訳						未受診	未把握
		異常認めず	がんであった者(※1)	がんであった者のうち原発性のがん	原発性のがんのうち臨床病期1期(※2)	がんの疑いのある者または未確定(※3)	がん以外の疾患であった者(※4)		
H27	820	246	55	50	24	28	491	118	27
H28	979	343	61	0	25	37	538	66	343
H29	1,016	345	46	0	9	34	591	133	80
H30	747	209	44	0	8	39	455	127	82
R1	658	185	37	0	6	40	396	177	86
R2	696	242	29	0	7	35	390	72	95
R3	801	193	61	0	13	34	513	55	101

H28年度実施分から、内訳内容の変更あり。

※1 「肺がんであった者(転移性を含まない)」の人数

※2 「肺がんのうち臨床病期0～I期」の人数

※3 「肺がんの疑いのある者又は未確定」の人数

※4 「肺がん以外の疾患であった者(転移性の肺がんを含む)」の人数

喀痰細胞診	精検査受診者数	精密検査受診者の結果内訳						未受診	未把握
		異常認めず	がんであった者(※1)	がんであった者のうち原発性のがん	原発性のがんのうち臨床病期1期(※2)	がんの疑いのある者または未確定(※3)	がん以外の疾患であった者(※4)		
H27	0	0	0	0	0	0	0	0	0
H28	1	0	1	0	0	0	0	0	0
H29	2	1	1	0	0	0	0	0	1
H30	2	2	0	0	0	0	0	0	0
R1	2	0	0	0	0	1	1	1	0
R2	1	0	1	0	0	0	0	0	0
R3	0	0	0	0	0	0	0	0	0

H28年度実施分から、内訳内容の変更あり。

※1 「肺がんであった者(転移性を含まない)」の人数

※2 「肺がんのうち臨床病期0～I期」の人数

※3 「肺がんの疑いのある者又は未確定」の人数

※4 「肺がん以外の疾患であった者(転移性の肺がんを含む)」の人数

◆検診受診歴別の内訳(令和3年度(2021年度)精密検診、全年齢)

			受診者数 (年度中) (人)	要精密検 査者数(年 度中)(人)	要精検率 (%)	精検受診 率(%)	陽性反応 適中度 (%)	がん発見 率(%)	早期がん 割合(%)
すべて (集団)	熊本県	初回	35,185	314	0.9	77.7	7.6	0.07	29.2
		非初回	76,237	407	0.5	86.5	8.4	0.04	17.6
	全国	初回	1,301,155	27,382	2.1	83.9	3.1	0.06	38.3
		非初回	2,308,939	33,811	1.5	87.6	3.1	0.04	39.8
すべて (個別)	熊本県	初回	4,897	117	2.4	79.5	0.9	0.02	0.0
		非初回	10,090	175	1.7	88.0	1.1	0.02	0.0
	全国	初回	1,183,257	35,709	3.0	78.3	2.4	0.07	29.5
		非初回	2,337,536	46,308	2.0	81.8	2.4	0.05	29.0
X線 (集団)	熊本県	初回	35,185	295	0.8	79.3	8.1	0.07	29.2
		非初回	76,238	377	0.5	86.7	9.3	0.05	17.1
	全国	初回	1,300,524	26,993	2.1	83.9	3.1	0.06	38.7
		非初回	2,309,622	33,471	1.4	87.6	3.0	0.04	39.9
X線 (個別)	熊本県	初回	4,881	112	2.3	79.5	0.0	0.00	-
		非初回	10,106	172	1.7	87.8	1.2	0.02	0.0
	全国	初回	1,183,965	35,303	3.0	78.9	2.4	0.07	29.8
		非初回	2,338,818	45,598	1.9	82.4	2.5	0.05	29.4
喀痰細胞 診 (集団)	熊本県	初回	348	0	0.0	-	-	0.00	-
		非初回	244	0	0.0	-	-	0.00	-
	全国	初回	34,011	67	0.2	79.1	23.9	0.05	6.3
		非初回	36,708	76	0.2	68.4	18.4	0.04	21.4
喀痰細胞 診 (個別)	熊本県	初回	13	0	0.0	-	-	0.00	-
		非初回	15	0	0.0	-	-	0.00	-
	全国	初回	36,724	178	0.5	62.4	13.5	0.07	16.7
		非初回	48,683	108	0.2	54.6	11.1	0.02	16.7
許容値※					3.0以下	70以上	1.3以上	0.03以上	

※厚労省「がん検診事業の評価に関する委員会」が提案するプロセス指標数値(対象年齢:40歳(子宮頸がん20歳)~74歳)

※健康増進事業に基づくがん検診のうち、集団検診とは、検診日時、検診場所を設定し集団で行う検診方式。個別検診とは、医療機関等において利用券方式等により個人単位でいつでも受けられる検診方式。

(3)大腸がん検診(市町村実施分)

出典:厚生労働省 令和4年度地域保健・健康増進事業報告

◆精密検査の指標の推移

※許容値外の数値については着色して表示

	要精密検査者数(人)	要精検率(%) (要精密検査者/受診者)	精検受診率(%) (精検受診者/要精密検査者数)	陽性反応適中度(%) (がんであった者/要精密検査者数)	がん発見率(%) (がんであった者/受診者数)	精密検査対象者の内訳(%)						
						異常なし	がんであった者(※1)	がん疑い(※2)	腺腫のあった者(※3)	その他の疾患(※3)	未受診	未把握
H27	9,839	7.5	78.2	2.7	0.20	21.6	2.7	0.1	-	53.8	13.8	8.1
H28	8,067	6.9	73.9	2.3	0.16	19.1	2.3	0.2	-	52.4	12.2	13.8
H29	8,704	7.2	78.0	2.0	0.15	19.4	2.0	0.1	28.4	28.1	12.1	9.8
H30	8,626	7.0	79.3	2.1	0.15	18.1	2.1	0.2	29.2	29.6	11.7	9.1
R1	9,058	7.4	78.6	2.2	0.17	17.5	2.2	0.1	30.3	28.6	11.7	9.6
R2	8,421	7.6	75.4	2.0	0.15	17.1	2.0	0.2	31.9	24.2	13.7	10.9
R3	8,395	7.0	75.4	2.2	0.15	17.0	2.2	0.4	33.0	22.9	13.2	11.3
許容値※		7.0以下	70以上	1.9以上	0.13以上							

※厚労省「がん検診事業の評価に関する委員会」が提案するプロセス指標数値(対象年齢:40歳(子宮頸がん20歳)~74歳)

H28年度実施分から、内訳内容の変更あり。

※1 「大腸がんであった者(転移性を含まない)」の人数

※2 「大腸がんの疑いのある者又は未確定」の人数

※3 H29年度より、「大腸がん及び腺腫以外の疾患であった者(転移性の大腸がんを含む)」と「腺腫のあった者」に分けて集計するように変更された

◆精密検査対象者の内訳(人)

	精検受診者数	精密検査受診者								未受診	未把握
		異常認めず	がんであった者(※1)	がんであった者のうち原発性のがん	原発性のがんのうち早期がん(※2)	早期がんのうち粘膜内がん	がんの疑いのある者または未確定(※3)	腺腫のあった者(※4)	がん以外の疾患であった者(※4)		
H27	7,692	2,126	261	245	169	102	12	-	5,293	1,353	794
H28	5,965	1,540	184	-	117	66	13	-	4,228	987	1,115
H29	6,793	1,690	177	-	113	76	7	2,471	2,448	1,055	856
H30	6,837	1,562	179	-	105	60	19	2,523	2,554	1,006	783
R1	7,123	1,583	203	-	125	75	7	2,743	2,587	1,061	874
R2	6,347	1,439	167	-	100	50	17	2,686	2,038	1,153	921
R3	6,334	1,425	185	-	121	56	33	2,770	1,921	1,110	951

H28年度実施分から、内訳内容の変更あり。

※1 「大腸がんであった者(転移性を含まない)」の人数

※2 「大腸がんのうち早期がん」の人数

※3 「大腸がんの疑いのある者又は未確定」の人数

※4 H29年度より、「大腸がん及び腺腫以外の疾患であった者(転移性の大腸がんを含む)」と「腺腫のあった者」に分けて集計するように変更された

◆検診受診歴別の内訳(令和3年度(2021年度)精密検診、全年齢)

			受診者数 (年度中) (人)	要精密検 査者数(年 度中)(人)	要精検率 (%)	精検受診 率(%)	陽性反応 適中度 (%)	がん発見 率(%)	早期がん 割合(%)
集団	熊本県	初回	14,791	1,119	7.6	71.4	4.7	0.36	62.3
		非初回	75,271	5,018	6.7	75.9	1.5	0.10	65.8
	全国	初回	513,625	35,463	6.9	70.9	5.4	0.38	48.9
		非初回	2,536,852	144,547	5.7	77.0	2.6	0.15	53.9
個別	熊本県	初回	8,017	798	10.0	74.3	4.5	0.45	75.0
		非初回	21,556	1,460	6.8	77.7	1.4	0.09	55.0
	全国	初回	943,138	85,045	9.0	64.6	6.3	0.56	43.5
		非初回	3,653,211	251,664	6.9	65.8	2.4	0.17	52.4
	許容値※				7.0以下	70以上	1.9以上	0.13以上	

※厚労省「がん検診事業の評価に関する委員会」が提案するプロセス指標数値(対象年齢:40歳(子宮頸がん20歳)~74歳)

※健康増進事業に基づくがん検診のうち、集団検診とは、検診日時、検診場所を設定し集団で行う検診方式。個別検診とは、医療機関等において利用券方式等により個人単位でいつでも受けられる検診方式。

(4)子宮頸がん検診(市町村実施分)

出典:厚生労働省 令和4年度地域保健・健康増進事業報告

◆精密検査の各指標の推移

※許容値外の数値については着色して表示

	要精密検査者数(人)	要精検率(%) (要精検検査者/受診者)	精検受診率(%) (精検受診者/要精検検査者)	陽性反応適中度(%) (がんであった者/要精密検査者)	がん発見率(%) (がんであった者/受診者)	精密検査対象者の内訳(%)													
						異常なし	がんであった者(※1)	異形成	CIN3又はAISであった者	CIN3であった者	AISであった者	CIN2であった者	CIN3又はCIN2のいずれか区分でない者(HSIL)	CIN1であった者	腺異形成であった者	がん疑い(※2)	その他の疾患(※3)	未受診	未把握
H27	1,179	1.6	77.5	4.7	0.08	22.6	4.7	-	6.4	-	-	7.0	-	10.0	0.3	5.3	21.2	7.0	15.4
H28	1,419	2.0	74.1	1.3	0.03	26.8	1.3	-	7.0	-	-	5.7	-	10.4	0.7	1.1	21.1	6.3	19.6
H29	1,945	2.6	82.7	0.9	0.02	25.2	0.9	-	5.0	-	-	5.9	-	12.3	0.2	1.3	31.9	9.4	7.9
H30	1,664	2.2	85.0	1.0	0.02	29.0	1.0	-	-	0.2	6.6	6.7	1.1	11.7	-	2.6	26.2	5.4	9.4
R1	1,618	2.0	85.8	0.9	0.02	25.8	0.9	-	-	0.2	10.1	6.7	1.5	12.2	-	1.7	26.6	5.1	9.1
R2	1,432	1.9	86.0	1.0	0.02	18.4	1.0	-	-	0.3	9.4	6.8	1.0	12.0	-	5.4	31.7	4.5	9.4
R3	1,395	1.7	87.8	1.6	0.03	21.7	1.6	-	-	0.3	9.1	6.4	0.3	13.6	-	2.7	32.1	4.4	7.8
許容値※		1.4以下	70以上	4以上	0.05以上														

※厚生労働省「がん検診事業の評価に関する委員会」が提案するプロセス指標数値(対象年齢:40歳(子宮頸がん20歳)~74歳)
 ※「異形成」項目についてはH26年よりCIN分類に変更された
 ※「CIN3又はAISであった者」項目についてはH30年より、各人数を集計するように変更された。
 H28年度実施分から、内訳内容の変更あり。
 ※1「子宮頸がんであった者(転移性を含まない)」の人数
 ※2「子宮頸がんの疑いのある者又は未確定」の人数
 ※3「子宮頸がん及びCIN(異形成等)以外の疾患であった者(転移性の子宮頸がんを含む)」に人数。H30年度からは、「子宮頸がん、AIS及びCIN以外の疾患であった者」の人数

◆精密検査対象者の内訳(人)

	精検受診者数	異常認めず	精密検査受診者													未受診	未把握	
			がんであった者(※1)	(再掲)がんであった者のうち原発性のがん	原発性のがんのうち上皮内がん	原発性のがんのうち微小浸潤がん(※2)	異形成であった者	CIN3又はAISであった者	CIN3であった者	AISであった者	CIN2であった者	CIN3又はCIN2のいずれか区分でない者(HSIL)	CIN1であった者	腺異形成であった者	がんの疑いのある者または未確定(※3)			がん及び異形成以外の疾患であった者(※4)
H27	914	266	56	49	-	6	-	76	-	-	82	-	118	4	62	250	83	182
H28	1,052	380	19	-	-	7	-	99	-	-	81	-	148	10	15	300	89	278
H29	1,609	491	17	-	-	0	-	98	-	-	114	-	239	4	26	620	182	153
H30	1,415	482	16	-	-	0	-	-	4	110	111	19	194	-	43	436	90	157
R1	1,388	418	15	-	-	1	-	-	4	163	109	25	197	-	27	430	83	147
R2	1,232	264	14	-	-	1	-	-	4	134	97	15	172	-	78	454	65	135
R3	1,225	303	22	-	-	3	-	-	4	127	89	4	190	-	38	448	62	109

H28年度実施分から、内訳内容の変更あり。
 ※1「子宮頸がんであった者(転移性を含まない)」の人数
 ※2「(再掲)子宮頸がんのうち微小浸潤がん」の人数。H30年度からは、「(再掲)子宮頸がんのうち進行度IA期のがん」の人数
 ※3「子宮頸がんの疑いのある者又は未確定」の人数
 ※4「子宮頸がん及びCIN(異形成等)以外の疾患であった者(転移性の子宮頸がんを含む)」に人数。H30年度からは、「子宮頸がん、AIS及びCIN以外の疾患であった者」の人数

◆検診受診歴の内訳(令和3年度(2021年度)精密検診、全年齢)

			受診者数(年度中)(人)	要精密検査者数(年度中)(人)	要精検率(%)	精検受診率(%)	陽性反応適中度(%)	がん発見率(%)	早期がん割合(%)
			集団	熊本県	初回	6,904	162	2.3	84.0
非初回	32,913	278			0.8	80.6	0.7	0.01	0.0
全国	初回	248,543		5,567	2.2	84.1	1.7	0.04	25.5
	非初回	774,471		6,738	0.9	85.7	0.6	0.01	14.3
個別	熊本県	初回	20,148	579	2.9	90.3	2.1	0.06	25.0
		非初回	19,995	1,395	1.7	87.8	1.6	0.03	13.6
	全国	初回	1,225,165	37,297	3.0	74.7	1.9	0.06	15.7
		非初回	1,817,412	31,038	1.7	78.7	0.7	0.01	13.1
許容値※				1.4以下	70以上	4以上	0.05以上		

※厚生労働省「がん検診事業の評価に関する委員会」が提案するプロセス指標数値(対象年齢:40歳(子宮頸がん20歳)~74歳)

※健康増進事業に基づくがん検診のうち、集団検診とは、検診日時、検診場所を設定し集団で行う検診方式。個別検診とは、医療機関等において利用券方式等により個人単位でいつでも受けられる検診方式。

(5)乳がん検診(市町村実施分)

出典:厚生労働省 令和4年度地域保健・健康増進事業報告

◆精密検査の各指標の推移

※許容値外の数値については着色して表示

	要精密検査者数(人)	要精検率(%) (要精検査者/受診者)	精検受診率(%) (精検受診者/要精密検査者数)	陽性反応適中度(%) (がんであった者/要精密検査者数)	がん発見率(%) (がんであった者/受診者数)	精密検査対象者の内訳(%)					
						異常なし	がんであった者(※2)	がん疑い(※3)	その他の疾患(※4)	未受診	未把握
H27	2,599	6.2	91.9	5.2	0.32	35.6	5.2	0.7	50.4	3.7	4.4
H28	2,285	4.0	90.4	5.6	0.23	34.2	5.6	0.3	50.3	3.2	6.3
H29	2,379	4.1	91.4	6.1	0.25	34.6	6.1	0.5	50.2	4.2	4.4
H30	2,927	4.7	91.9	5.5	0.26	32.9	5.5	0.3	53.2	3.1	5.0
R1	3,354	5.3	92.3	5.8	0.30	34.1	5.8	0.4	51.9	3.3	4.4
R2	2,580	4.5	87.4	6.3	0.28	31.2	6.3	0.4	49.5	7.0	5.5
R3	2,659	4.3	91.0	6.8	0.30	33.5	6.8	1.7	48.9	3.8	5.2
許容値※		11.0以下	80以上	2.5以上	0.23以上						

※ 厚労省「がん検診事業の評価に関する委員会」が提案するプロセス指標数値(対象年齢:40歳(子宮頸がん20歳)~74歳)

※ H27年度までは、「視触診+マンモ」の集計、H28年度以降は、「マンモのみ」の集計。

H28年度実施分から、内訳内容の変更あり。

※2 「乳がんであった者(転移性を含まない)」の人数。

※3 「乳がんの疑いのある者又は未確定」

※4 「乳がん以外の疾患であった者(転移性の乳がんを含む)」

※ H27年度までは、「視触診+マンモ」の集計、H28年度以降は、「マンモのみ」の集計。

◆精密検査対象者の内訳(人)

	精検受診者数	精密検査受診者							未受診	未把握
		異常認めず	がんであった者(※1)	がんであった者のうち原発性のがん	原発性のがんのうち早期がん(※2)	早期がんのうち非浸潤がん	がんの疑いのある者または未確定(※3)	がん以外の疾患であった者(※4)		
H27	2,388	925	135	125	101	22	18	1,310	97	114
H28	2,066	781	129	-	74	23	6	1,150	74	145
H29	2,174	822	146	-	91	10	11	1,195	99	105
H30	2,690	963	162	-	63	21	8	1,557	92	145
R1	3,095	1,145	194	-	98	30	14	1,742	112	147
R2	2,256	804	163	-	77	18	11	1,278	181	143
R3	2,419	890	182	-	88	21	46	1,301	101	137

H28年度実施分から、内訳内容の変更あり。

※1 「乳がんであった者(転移性を含まない)」の人数。

※2 「乳がんのうち早期がん」の人数

※3 「乳がんの疑いのある者又は未確定」

※4 「乳がん以外の疾患であった者(転移性の乳がんを含む)」

◆参考 併用(視触診+マンモ)及びマンモのみ

	要精密 者数(人)	要精検率 (%)	精検受診 率(%)	陽性反応 適中度(%)	がん発見 率(%)	精密検査対象者の内訳(%)					
						異常なし	がんで あった者	がん疑い	その他の 疾患	未受診	未把握
H25	3,509	5.8	86.6	4.9	0.28	25.3	4.9	0.3	56.1	6.0	7.5
H26	4,051	6.8	88.7	4.5	0.31	33.4	4.5	0.3	50.5	5.6	5.7
H27	3,319	5.7	91.7	5.2	0.29	35.0	5.2	0.7	50.8	4.5	3.9

	精検 受診者数 (人)	精密検査受診者							未受診(人)	未把握(人)
		異常認め ず(人)	がんであ った者(人)	がん			がんの疑い のある者ま たは未確定 (人)	がん以外の 疾患であ った者(人)		
				原発性 がん(人)	早期がん (人)	非浸潤 がん(人)				
H25	3,038	889	171	158	108	22	9	1,969	209	262
H26	3,595	1,353	184	164	114	21	14	2,044	225	231
H27	3,042	1,160	171	160	125	29	24	1,687	149	128

◆検診受診歴別の内訳(令和3年度(2021年度)精密検診、全年齢)

			受診者数 (年度中) (人)	要精密検 査者数(年 度中)(人)	要精検率 (%)	精検受診 率(%)	陽性反応 適中度(%)	がん発見 率(%)	早期がん 割合(%)
			集団	熊本県	初回	7,909	466	5.9	82.4
非初回	33,042	876			2.7	92.0	-	-	-
全国	初回	326,076		23,060	7.1	89.7	-	-	-
	非初回	983,312		32,065	3.3	93.3	-	-	-
個別	熊本県	初回	8,693	755	8.7	92.8	-	-	-
		非初回	11,514	562	4.9	94.0	-	-	-
	全国	初回	577,378	50,634	8.8	88.4	-	-	-
		非初回	1,013,224	52,143	5.1	90.3	-	-	-
	許容値※				11.0以下	80以上	2.5以上	0.23以上	

※厚労省「がん検診事業の評価に関する委員会」が提案するプロセス指標数値(対象年齢:40歳(子宮頸がん20歳)~74歳)

※健康増進事業に基づくがん検診のうち、集団検診とは、検診日時、検診場所を設定し集団で行う検診方式。個別検診とは、医療機関等において利用券方式等により個人単位でいつでも受けられる検診方式。

■胃がん(X線)検診 令和3年度(2021年度)市町村実施分精密検査結果 (熊本県・男女計、年齢階級別【集団・個別合計】)

	受診者数 (年度中) (人)	要精密 検査者数 (年度中) (人)	要精検率 (%)	精検受診 率(%)	精検未把 握率(%)	陽性反応 適中度(%)	がん発見 率(%)	早期がん 発見割合 (%)	精密検査受診の有無別人数(人)								精検 受診者数 (人)
									精密検査受診者						未受診	未把握	
									異常認め ず	胃がんで あった者 (転移性を 含まない)	(再掲) 胃がんのう ち早期がん	(再掲) 早期がん のうち粘膜 内がん	胃がんの 疑いのある 者又は未 確定	胃がん以 外の疾患で あった者 (転移性の 胃がんを含 む)			
※1	※2	※3	※4	※5	※6												
熊本県	42,568	1,461	3.4	81.9	9.6	1.4	0.05	52.4	91	21	11	1	12	1,072	125	140	1,196
40～74歳 (再掲)	34,480	1,143	3.3	80.2	10.0	1.1	0.04	53.8	69	13	7	1	10	825	112	114	917
40～44歳	3,238	110	3.4	72.7	15.5	0.0	0.00	-	8	0	0	0	3	69	13	17	80
45～49歳	2,879	88	3.1	86.4	8.0	0.0	0.00	-	7	0	0	0	0	69	5	7	76
50～54歳	2,763	79	2.9	77.2	12.7	0.0	0.00	-	4	0	0	0	1	56	8	10	61
55～59歳	3,031	73	2.4	76.7	11.0	0.0	0.00	-	4	0	0	0	1	51	9	8	56
60～64歳	4,669	144	3.1	77.1	10.4	0.0	0.00	-	9	0	0	0	1	101	18	15	111
65～69歳	8,113	270	3.3	78.5	10.4	1.5	0.05	0.0	17	4	0	0	1	190	30	28	212
70～74歳	9,787	379	3.9	84.7	7.7	2.4	0.09	77.8	20	9	7	1	3	289	29	29	321
75～79歳	4,956	201	4.1	85.6	10.0	3.0	0.12	66.7	11	6	4	0	0	155	9	20	172
80歳以上	3,132	117	3.7	91.5	5.1	1.7	0.06	0.0	11	2	0	0	2	92	4	6	107

事業評価指標 (40-74歳)	許容値	11.0以下	70以上	10以下	1.0以上	0.11以上
	目標値		90以上	5以下		

全国	2,137,816	127,042	5.9	81.8	10.7	2.0	0.12	58.1	15,709	2,495	1,450	644	743	84,930	9,599	13,580	103,877
40～74歳 (再掲)	1,708,279	93,314	5.5	80.5	11.5	1.5	0.08	57.2	11,669	1,403	803	358	474	61,542	7,466	10,772	75,088

出典:厚生労働省 令和4年度地域保健・健康増進事業報告

- ※1 要精密検査者数/受診者数×100
- ※2 精検受診者数/要精密検査者数×100
- ※3 未把握/要精密検査者数×100
- ※4 胃がんであった者(転移性を含まない)/要精密検査者数×100
- ※5 胃がんであった者(転移性を含まない)/受診者数×100
- ※6 胃がんのうち早期がん/胃がんであった者(転移性を含まない)×100

■胃がん(X線)検診 令和3年度(2021年度)市町村実施分精密検査結果 (熊本県・男女別、年齢階級別【集団・個別合計】)

		受診者数 (年度中) (人)	要精密 検査者数 (年度中) (人)	要精検率 (%)	精検受診 率(%)	精検未把 握率(%)	陽性反応 適中度 (%)	がん発見 率(%)	早期がん 発見割合 (%)	精密検査受診の有無別人数(人)							精検 受診者数 (人)		
										精密検査受診者								未受診	未把握
										異常認め ず	胃がんで あった者 (転移性を 含まない)	(再掲) 胃がんの うち早期 がん	(再掲) 早期がん のうち粘 膜内がん	胃がんの 疑いのある 者又は 未確定	胃がん以 外の疾患 であった者 (転移性 の胃がん を含む)				
※1	※2	※3	※4	※5	※6														
男 性	熊本県	21,497	907	4.2	80.0	10.1	2.0	0.08	61.1	59	18	11	1	1	648	89	92	726	
	40~74 歳	16,777	686	4.1	77.7	10.5	1.6	0.07	63.6	45	11	7	1	1	476	81	72	533	
	40~44歳	1,368	49	3.6	73.5	16.3	0.0	0.00	-	4	0	0	0	0	32	5	8	36	
	45~49歳	1,246	40	3.2	92.5	2.5	0.0	0.00	-	4	0	0	0	0	33	2	1	37	
	50~54歳	1,232	42	3.4	66.7	16.7	0.0	0.00	-	2	0	0	0	0	26	7	7	28	
	55~59歳	1,261	44	3.5	70.5	13.6	0.0	0.00	-	4	0	0	0	0	27	7	6	31	
	60~64歳	2,040	88	4.3	72.7	10.2	0.0	0.00	-	5	0	0	0	1	58	15	9	64	
	65~69歳	4,170	173	4.1	75.7	11.6	1.7	0.07	0.0	13	3	0	0	0	115	22	20	131	
	70~74歳	5,460	250	4.6	82.4	8.4	3.2	0.15	87.5	13	8	7	1	0	185	23	21	206	
	75~79歳	2,861	142	5.0	85.2	11.3	3.5	0.17	80.0	6	5	4	0	0	110	5	16	121	
80歳以上	1,859	79	4.2	91.1	5.1	2.5	0.11	0.0	8	2	0	0	0	62	3	4	72		
女 性	熊本県	21,071	554	2.6	84.8	8.7	0.5	0.01	0.0	32	3	0	0	11	424	36	48	470	
	40~74 歳	17,703	457	2.6	84.0	9.2	0.4	0.01	0.0	24	2	0	0	9	349	31	42	384	
	40~44歳	1,870	61	3.3	72.1	14.8	0.0	0.00	-	4	0	0	0	3	37	8	9	44	
	45~49歳	1,633	48	2.9	81.3	12.5	0.0	0.00	-	3	0	0	0	0	36	3	6	39	
	50~54歳	1,531	37	2.4	89.2	8.1	0.0	0.00	-	2	0	0	0	1	30	1	3	33	
	55~59歳	1,770	29	1.6	86.2	6.9	0.0	0.00	-	0	0	0	0	1	24	2	2	25	
	60~64歳	2,629	56	2.1	83.9	10.7	0.0	0.00	-	4	0	0	0	0	43	3	6	47	
	65~69歳	3,943	97	2.5	83.5	8.2	1.0	0.03	0.0	4	1	0	0	1	75	8	8	81	
	70~74歳	4,327	129	3.0	89.1	6.2	0.8	0.02	0.0	7	1	0	0	3	104	6	8	115	
	75~79歳	2,095	59	2.8	86.4	6.8	1.7	0.05	0.0	5	1	0	0	0	45	4	4	51	
80歳以上	1,273	38	3.0	92.1	5.3	0.0	0.00	-	3	0	0	0	2	30	1	2	35		

事業評価指標 (40-74歳)	許容値	11.0以下	70以上	10以下	1.0以上	0.11以上
	目標値		90以上	5以下		

出典:厚生労働省 令和4年度地域保健・健康増進事業報告

- ※1 要精密検査者数/受診者数×100
- ※2 精検受診者数/要精密検査者数×100
- ※3 未把握/要精密検査者数×100
- ※4 胃がんであった者(転移性を含まない)/要精密検査者数×100
- ※5 胃がんであった者(転移性を含まない)/受診者数×100
- ※6 胃がんのうち早期がん/胃がんであった者(転移性を含まない)×100

■胃がん(X線)検診 令和3年度(2021年度)市町村実施分精密検査結果 (熊本県・男女計、年齢階級別【集団】)

	受診者数 (年度中) (人)	要精密 検査者数 (年度中) (人)	要精検率 (%)	精検受診 率(%)	精検未把 握率(%)	陽性反応 適中度(%)	がん発見 率(%)	早期がん 発見割合 (%)	精密検査受診の有無別人数(人)								精検 受診者数 (人)
									精密検査受診者						未受診	未把握	
									異常認め ず	胃がんで あった者 (転移性を 含まない)	(再掲) 胃がんのう ち早期がん	(再掲) 早期がん のうち粘膜 内がん	胃がんの 疑いのある 者又は未 確定	胃がん以 外の疾患で あった者 (転移性の 胃がんを含 む)			
※1	※2	※3	※4	※5	※6												
熊本県	40,199	1,309	3.3	81.6	9.3	1.4	0.04	55.6	79	18	10	1	12	959	119	122	1,068
40～74歳 (再掲)	32,388	1,019	3.1	80.1	9.5	1.2	0.04	58.3	59	12	7	1	10	735	106	97	816
40～44歳	3,062	102	3.3	73.5	13.7	0.0	0.00	-	7	0	0	0	3	65	13	14	75
45～49歳	2,761	83	3.0	86.7	7.2	0.0	0.00	-	6	0	0	0	0	66	5	6	72
50～54歳	2,610	71	2.7	80.3	9.9	0.0	0.00	-	4	0	0	0	1	52	7	7	57
55～59歳	2,854	66	2.3	75.8	12.1	0.0	0.00	-	3	0	0	0	1	46	8	8	50
60～64歳	4,338	131	3.0	76.3	9.9	0.0	0.00	-	9	0	0	0	1	90	18	13	100
65～69歳	7,562	229	3.0	77.3	10.0	1.7	0.05	0.0	15	4	0	0	1	157	29	23	177
70～74歳	9,201	337	3.7	84.6	7.7	2.4	0.09	87.5	15	8	7	1	3	259	26	26	285
75～79歳	4,750	179	3.8	84.4	10.6	2.2	0.08	75.0	9	4	3	0	0	138	9	19	151
80歳以上	3,061	111	3.6	91.0	5.4	1.8	0.07	0.0	11	2	0	0	2	86	4	6	101

事業評価指標
(40-74歳)

許容値	11.0以下	70以上	10以下	1.0以上	0.11以上
目標値		90以上	5以下		

全国	1,604,989	94,193	5.9	84.3	8.8	2.1	0.12	59.1	11,539	1,939	1,145	522	522	65,432	6,523	8,252	79,432
40～74歳 (再掲)	1,287,604	68,841	5.3	83.0	9.6	1.6	0.09	58.2	8,474	1,111	647	291	338	47,192	5,121	6,617	57,115

出典:厚生労働省 令和4年度地域保健・健康増進事業報告

- ※1 要精密検査者数/受診者数×100
- ※2 精検受診者数/要精密検査者数×100
- ※3 未把握/要精密検査者数×100
- ※4 胃がんであった者(転移性を含まない)/要精密検査者数×100
- ※5 胃がんであった者(転移性を含まない)/受診者数×100
- ※6 胃がんのうち早期がん/胃がんであった者(転移性を含まない)×100

■胃がん(X線)検診 令和3年度(2021年度)市町村実施分精密検査結果 (熊本県・男女別、年齢階級別【集団】)

		受診者数 (年度中) (人)	要精密 検査者数 (年度中) (人)	要精密検査率 (%)	精密検査 率(%)	精密検査未 把握率(%)	陽性反応 適中度(%)	がん発見 率(%)	早期がん 発見割合 (%)	精密検査受診の有無別人数(人)							精密 検査 受診者 数 (人)		
										精密検査受診者								未受診	未把握
										異常認め ず	胃がんで あった者 (転移性を 含まない)	(再掲) 胃がんの うち早期が ん	(再掲) 早期がん のうち粘膜 内がん	胃がんの 疑いのある 者又は 未確定	胃がん以 外の疾患 であつた者 (転移性の 胃がんを 含む)				
※1	※2	※3	※4	※5	※6														
男 性	熊本県	20,358	804	3.9	80.0	9.7	2.1	0.08	58.8	51	17	10	1	1	574	83	78	643	
	40~74歳 (再掲)	15,795	603	3.8	77.8	9.8	1.8	0.07	63.6	38	11	7	1	1	419	75	59	469	
	40~44歳	1,297	42	3.2	76.2	11.9	0.0	0.00	-	3	0	0	0	0	29	5	5	32	
	45~49歳	1,202	37	3.1	91.9	2.7	0.0	0.00	-	4	0	0	0	0	30	2	1	34	
	50~54歳	1,157	35	3.0	71.4	11.4	0.0	0.00	-	2	0	0	0	0	23	6	4	25	
	55~59歳	1,190	41	3.4	70.7	14.6	0.0	0.00	-	3	0	0	0	0	26	6	6	29	
	60~64歳	1,912	81	4.2	72.8	8.6	0.0	0.00	-	5	0	0	0	1	53	15	7	59	
	65~69歳	3,891	147	3.8	74.1	11.6	2.0	0.08	0.0	11	3	0	0	0	95	21	17	109	
	70~74歳	5,146	220	4.3	82.3	8.6	3.6	0.16	87.5	10	8	7	1	0	163	20	19	181	
	75~79歳	2,748	127	4.6	84.3	11.8	3.1	0.15	75.0	5	4	3	0	0	98	5	15	107	
80歳以上	1,815	74	4.1	90.5	5.4	2.7	0.11	0.0	8	2	0	0	0	57	3	4	67		
女 性	熊本県	19,841	505	2.5	84.2	8.7	0.2	0.01	0.0	28	1	0	0	11	385	36	44	425	
	40~74歳 (再掲)	16,593	416	2.5	83.4	9.1	0.2	0.01	0.0	21	1	0	0	9	316	31	38	347	
	40~44歳	1,765	60	3.4	71.7	15.0	0.0	0.00	-	4	0	0	0	3	36	8	9	43	
	45~49歳	1,559	46	3.0	82.6	10.9	0.0	0.00	-	2	0	0	0	0	36	3	5	38	
	50~54歳	1,453	36	2.5	88.9	8.3	0.0	0.00	-	2	0	0	0	1	29	1	3	32	
	55~59歳	1,664	25	1.5	84.0	8.0	0.0	0.00	-	0	0	0	0	1	20	2	2	21	
	60~64歳	2,426	50	2.1	82.0	12.0	0.0	0.00	-	4	0	0	0	0	37	3	6	41	
	65~69歳	3,671	82	2.2	82.9	7.3	1.2	0.03	0.0	4	1	0	0	1	62	8	6	68	
	70~74歳	4,055	117	2.9	88.9	6.0	0.0	0.00	-	5	0	0	0	3	96	6	7	104	
	75~79歳	2,002	52	2.6	84.6	7.7	0.0	0.00	-	4	0	0	0	0	40	4	4	44	
80歳以上	1,246	37	3.0	91.9	5.4	0.0	0.00	-	3	0	0	0	2	29	1	2	34		

事業評価指標 (40~74歳)	許容値	11.0以下	70以上	10以下	1.0以上	0.11以上
	目標値		90以上	5以下		

出典:厚生労働省 令和4年度地域保健・健康増進事業報告

- ※1 要精密検査者数/受診者数×100
- ※2 精密検査受診者数/要精密検査者数×100
- ※3 未把握/要精密検査者数×100
- ※4 胃がんであった者(転移性を含まない)/要精密検査者数×100
- ※5 胃がんであった者(転移性を含まない)/受診者数×100
- ※6 胃がんのうち早期がん/胃がんであった者(転移性を含まない)×100

■胃がん(X線)検診 令和3年度(2021年度)市町村実施分精密検査結果 (熊本県・男女計、年齢階級別【個別】)

	受診者数 (年度中) (人)	要精密 検査者数 (年度中) (人)	要精検率 (%)	精検受診 率(%)	精検未把 握率(%)	陽性反応 適中度(%)	がん発見 率(%)	早期がん 発見割合 (%)	精密検査受診の有無別人数(人)								精検 受診者数 (人)
									精密検査受診者						未受診	未把握	
									異常認め ず	胃がんで あった者 (転移性を 含まない)	(再掲) 胃がんのう ち早期がん	(再掲) 早期がん のうち粘膜 内がん	胃がんの 疑いのある 者又は未 確定	胃がん以 外の疾患で あった者 (転移性の 胃がんを含 む)			
※1	※2	※3	※4	※5	※6												
熊本県	2,369	152	6.4	84.2	11.8	2.0	0.13	33.3	12	3	1	0	0	113	6	18	128
40～74歳 (再掲)	2,092	124	5.9	81.5	13.7	0.8	0.05	0.0	10	1	0	0	0	90	6	17	101
40～44歳	176	8	4.5	62.5	37.5	0.0	0.00	-	1	0	0	0	0	4	0	3	5
45～49歳	118	5	4.2	80.0	20.0	0.0	0.00	-	1	0	0	0	0	3	0	1	4
50～54歳	153	8	5.2	50.0	37.5	0.0	0.00	-	0	0	0	0	0	4	1	3	4
55～59歳	177	7	4.0	85.7	0.0	0.0	0.00	-	1	0	0	0	0	5	1	0	6
60～64歳	331	13	3.9	84.6	15.4	0.0	0.00	-	0	0	0	0	0	11	0	2	11
65～69歳	551	41	7.4	85.4	12.2	0.0	0.00	-	2	0	0	0	0	33	1	5	35
70～74歳	586	42	7.2	85.7	7.1	2.4	0.17	0.0	5	1	0	0	0	30	3	3	36
75～79歳	206	22	10.7	95.5	4.5	9.1	0.97	50.0	2	2	1	0	0	17	0	1	21
80歳以上	71	6	8.5	100.0	0.0	0.0	0.00	-	0	0	0	0	0	6	0	0	6

事業評価指標 (40-74歳)	許容値	11.0以下	70以上	10以下	1.0以上	0.11以上
	目標値		90以上	5以下		

全国	532,827	32,849	6.2	74.4	16.2	1.7	0.10	54.9	4,170	556	305	122	221	19,498	3,076	5,328	24,445
40～74歳 (再掲)	420,675	24,473	5.8	73.4	17.0	1.2	0.07	53.4	3,195	292	156	67	136	14,350	2,345	4,155	17,973

出典:厚生労働省 令和4年度地域保健・健康増進事業報告

- ※1 要精密検査者数/受診者数×100
- ※2 精検受診者数/要精密検査者数×100
- ※3 未把握/要精密検査者数×100
- ※4 胃がんであった者(転移性を含まない)/要精密検査者数×100
- ※5 胃がんであった者(転移性を含まない)/受診者数×100
- ※6 胃がんのうち早期がん/胃がんであった者(転移性を含まない)×100

■胃がん(X線)検診 令和3年度(2021年度)市町村実施分精密検査結果 (熊本県・男女別、年齢階級別【個別】)

		受診者数 (年度中) (人)	要精密 検査者数 (年度中) (人)	要精密検査率 (%)	精検受診 率(%)	精検未把握率(%)	陽性反応 適中度(%)	がん発見 率(%)	早期がん 発見割合 (%)	精密検査受診の有無別人数(人)							精検 受診者数 (人)		
										精密検査受診者								未受診	未把握
										異常認め ず	胃がんで あった者 (転移性を 含まない)	(再掲) 胃がんの うち早期が ん	(再掲) 早期がん のうち粘膜 内がん	胃がんの 疑いのある 者又は 未確定	胃がん以 外の疾患 であった者 (転移性の 胃がんを 含む)				
※1	※2	※3	※4	※5	※6														
男 性	熊本県	1,139	103	9.0	80.6	13.6	1.0	0.09	100.0	8	1	1	0	0	74	6	14	83	
	40～74歳 (再掲)	982	83	8.5	77.1	15.7	0.0	0.00	-	7	0	0	0	0	57	6	13	64	
	40～44歳	71	7	9.9	57.1	42.9	0.0	0.00	-	1	0	0	0	0	3	0	3	4	
	45～49歳	44	3	6.8	100.0	0.0	0.0	0.00	-	0	0	0	0	0	3	0	0	3	
	50～54歳	75	7	9.3	42.9	42.9	0.0	0.00	-	0	0	0	0	0	3	1	3	3	
	55～59歳	71	3	4.2	66.7	0.0	0.0	0.00	-	1	0	0	0	0	1	1	0	2	
	60～64歳	128	7	5.5	71.4	28.6	0.0	0.00	-	0	0	0	0	0	5	0	2	5	
	65～69歳	279	26	9.3	84.6	11.5	0.0	0.00	-	2	0	0	0	0	20	1	3	22	
	70～74歳	314	30	9.6	83.3	6.7	0.0	0.00	-	3	0	0	0	0	22	3	2	25	
	75～79歳	113	15	13.3	93.3	6.7	6.7	0.88	100.0	1	1	1	0	0	12	0	1	14	
80歳以上	44	5	11.4	100.0	0.0	0.0	0.00	-	0	0	0	0	0	5	0	0	5		
女 性	熊本県	1,230	49	4.0	91.8	8.2	4.1	0.16	0.0	4	2	0	0	0	39	0	4	45	
	40～74歳 (再掲)	1,110	41	3.7	90.2	9.8	2.4	0.09	0.0	3	1	0	0	0	33	0	4	37	
	40～44歳	105	1	1.0	100.0	0.0	0.0	0.00	-	0	0	0	0	0	1	0	0	1	
	45～49歳	74	2	2.7	50.0	50.0	0.0	0.00	-	1	0	0	0	0	0	0	1	1	
	50～54歳	78	1	1.3	100.0	0.0	0.0	0.00	-	0	0	0	0	0	1	0	0	1	
	55～59歳	106	4	3.8	100.0	0.0	0.0	0.00	-	0	0	0	0	0	4	0	0	4	
	60～64歳	203	6	3.0	100.0	0.0	0.0	0.00	-	0	0	0	0	0	6	0	0	6	
	65～69歳	272	15	5.5	86.7	13.3	0.0	0.00	-	0	0	0	0	0	13	0	2	13	
	70～74歳	272	12	4.4	91.7	8.3	8.3	0.37	0.0	2	1	0	0	0	8	0	1	11	
	75～79歳	93	7	7.5	100.0	0.0	14.3	1.08	0.0	1	1	0	0	0	5	0	0	7	
80歳以上	27	1	3.7	100.0	0.0	0.0	0.00	-	0	0	0	0	0	1	0	0	1		

事業評価指標 (40～74歳)	許容値	11.0以下	70以上	10以下	1.0以上	0.11以上
	目標値		90以上	5以下		

出典:厚生労働省 令和4年度地域保健・健康増進事業報告

- ※1 要精密検査者数/受診者数×100
- ※2 精検受診者数/要精密検査者数×100
- ※3 未把握/要精密検査者数×100
- ※4 胃がんであった者(転移性を含まない)/要精密検査者数×100
- ※5 胃がんであった者(転移性を含まない)/受診者数×100
- ※6 胃がんのうち早期がん/胃がんであった者(転移性を含まない)×100

■胃がん(内視鏡)検診 令和3年度(2021年度)市町村実施分精密検査結果 (熊本県・男女計、年齢階級別【集団・個別合計】)

	受診者数 (年度中) (人)	要精密 検査者数 (年度中) (人)	要精検率 (%)	精検受診 率(%)	精検未把 握率(%)	陽性反応 適中度(%)	がん発見 率(%)	早期がん 発見割合 (%)	精密検査受診の有無別人数(人)								精検 受診者数 (人)
									精密検査受診者				検診時生検 未受診のうち 再検査未受 診	検診時生検 未受診のうち 再検査未把 握			
									異常認め ず	胃がんで あった者 (転移性を 含まない)	(再掲) 胃がんのうち 早期がん	(再掲) 早期がん のうち粘膜 内がん			胃がんの 疑いのある 者又は未 確定	胃がん以 外の疾患で あった者 (転移性の 胃がんを含 む)	
※1	※2	※3	※4	※5	※6												
熊本県	14,918	771	5.2	85.9	11.2	3.0	0.15	73.9	70	23	17	14	5	564	23	86	662
50～74歳 (再掲)	12,439	620	5.0	85.8	11.3	2.6	0.13	81.3	62	16	13	10	5	449	18	70	532
50～54歳	968	42	4.3	81.0	19.0	0.0	0.00	-	4	0	0	0	1	29	0	8	34
55～59歳	1,042	47	4.5	76.6	21.3	0.0	0.00	-	6	0	0	0	1	29	1	10	36
60～64歳	2,156	99	4.6	85.9	10.1	2.0	0.09	50.0	9	2	1	1	0	74	4	10	85
65～69歳	3,314	162	4.9	88.9	7.4	4.9	0.24	87.5	18	8	7	4	0	118	6	12	144
70～74歳	4,959	270	5.4	86.3	11.1	2.2	0.12	83.3	25	6	5	5	3	199	7	30	233
75～79歳	1,179	76	6.4	81.6	15.8	5.3	0.34	50.0	3	4	2	2	0	55	2	12	62
80歳以上	1,300	75	5.8	90.7	5.3	4.0	0.23	66.7	5	3	2	2	0	60	3	4	68

事業評価指標 (40-74歳)	許容値	11.0以下	70以上	10以下	1.0以上	0.11以上
	目標値		90以上	5以下		

全国	1,132,493	75,905	6.7	93.2	5.2	4.8	0.32	62.6	23,579	3,608	2,260	1,171	2,739	40,839	1,224	3,942	70,765
50～74歳 (再掲)	800,724	50,570	6.3	92.9	5.4	3.7	0.23	61.8	15,807	1,857	1,147	599	1,921	27,414	845	2,742	46,999

出典:厚生労働省 令和4年度地域保健・健康増進事業報告

- ※1 要精密検査者数/受診者数×100
- ※2 精検受診者数/要精密検査者数×100
- ※3 検診時生検未受診のうち再検査未把握/要精密検査者数×100
- ※4 胃がんであった者(転移性を含まない)/要精密検査者数×100
- ※5 胃がんであった者(転移性を含まない)/受診者数×100
- ※6 胃がんのうち早期がん/胃がんであった者(転移性を含まない)×100

■胃がん(内視鏡)検診 令和3年度(2021年度)市町村実施分精密検査結果 (熊本県・男女別、年齢階級別【集団・個別合計】)

		受診者数 (年度中) (人)	要精密 検査者数 (年度中) (人)	要精密検査率 (%)	精検受診 率(%)	精検未把 握率(%)	陽性反応 適中度(%)	がん発見 率(%)	早期がん 発見割合 (%)	精密検査受診の有無別人数(人)							精検 受診者数 (人)	
										精密検査受診者						検診時生検 未受診のうち 再検査未 受診		検診時生検 未受診のうち 再検査未 把握
										異常認め ず	胃がんで あった者 (転移性を 含まない)	(再掲) 胃がんのうち 早期がん	(再掲) 早期がん のうち粘膜 内がん	胃がんの 疑いのある 者又は 未確定	胃がん以 外の疾患 であった者 (転移性の 胃がんを 含む)			
※1	※2	※3	※4	※5	※6													
男 性	熊本県	6,685	422	6.3	80.8	15.4	3.3	0.21	64.3	36	14	9	7	2	289	16	65	341
	50～74歳 (再掲)	5,460	329	6.0	79.6	16.4	2.7	0.16	66.7	31	9	6	4	2	220	13	54	262
	50～54歳	342	18	5.3	66.7	33.3	0.0	0.00	-	1	0	0	0	1	10	0	6	12
	55～59歳	393	17	4.3	58.8	41.2	0.0	0.00	-	2	0	0	0	0	8	0	7	10
	60～64歳	845	51	6.0	76.5	15.7	2.0	0.12	0.0	3	1	0	0	0	35	4	8	39
	65～69歳	1,535	99	6.4	85.9	10.1	5.1	0.33	80.0	12	5	4	2	0	68	4	10	85
	70～74歳	2,345	144	6.1	80.6	16.0	2.1	0.13	66.7	13	3	2	2	1	99	5	23	116
	75～79歳	594	49	8.2	79.6	16.3	4.1	0.34	50.0	2	2	1	1	0	35	2	8	39
80歳以上	631	44	7.0	90.9	6.8	6.8	0.48	66.7	3	3	2	2	0	34	1	3	40	
女 性	熊本県	8,233	349	4.2	92.0	6.0	2.6	0.11	88.9	34	9	8	7	3	275	7	21	321
	50～74歳 (再掲)	6,979	291	4.2	92.8	5.5	2.4	0.10	100.0	31	7	7	6	3	229	5	16	270
	50～54歳	626	24	3.8	91.7	8.3	0.0	0.00	-	3	0	0	0	0	19	0	2	22
	55～59歳	649	30	4.6	86.7	10.0	0.0	0.00	-	4	0	0	0	1	21	1	3	26
	60～64歳	1311	48	3.7	95.8	4.2	2.1	0.08	100.0	6	1	1	1	0	39	0	2	46
	65～69歳	1779	63	3.5	93.7	3.2	4.8	0.17	100.0	6	3	3	2	0	50	2	2	59
	70～74歳	2614	126	4.8	92.9	5.6	2.4	0.11	100.0	12	3	3	3	2	100	2	7	117
	75～79歳	585	27	4.6	85.2	14.8	7.4	0.34	50.0	1	2	1	1	0	20	0	4	23
80歳以上	669	31	4.6	90.3	3.2	0.0	0.00	-	2	0	0	0	0	26	2	1	28	

事業評価指標 (40-74歳)	許容値	11.0以下	70以上	10以下	1.0以上	0.11以上
	目標値		90以上	5以下		

出典:厚生労働省 令和4年度地域保健・健康増進事業報告

- ※1 要精密検査者数/受診者数×100
- ※2 精検受診者数/要精密検査者数×100
- ※3 検診時生検未受診のうち再検査未把握/要精密検査者数×100
- ※4 胃がんであった者(転移性を含まない)/要精密検査者数×100
- ※5 胃がんであった者(転移性を含まない)/受診者数×100
- ※6 胃がんのうち早期がん/胃がんであった者(転移性を含まない)×100

■胃がん(内視鏡)検診 令和3年度(2021年度)市町村実施分精密検査結果 (熊本県・男女計、年齢階級別【集団】)

	受診者数 (年度中) (人)	要精密 検査者数 (年度中) (人)	要精検率 (%)	精検受診 率(%)	精検未把 握率(%)	陽性反応 適中度(%)	がん発見 率(%)	早期がん 発見割合 (%)	精密検査受診の有無別人数(人)								精検 受診者数 (人)
									精密検査受診者						検診時生検 未受診のうち 再検査未受 診	検診時生検 未受診のうち 再検査未把 握	
									異常認め ず	胃がんで あった者 (転移性を 含まない)	(再掲) 胃がんのうち 早期がん	(再掲) 早期がん のうち粘膜 内がん	胃がんの 疑いのある 者又は未 確定	胃がん以 外の疾患で あった者 (転移性の 胃がんを含 む)			
※1	※2	※3	※4	※5	※6												
熊本県	2,609	77	3.0	59.7	32.5	1.3	0.04	0.0	6	1	0	0	0	39	6	25	46
50～74歳 (再掲)	2,496	73	2.9	57.5	34.2	1.4	0.04	0.0	5	1	0	0	0	36	6	25	42
50～54歳	176	8	4.5	50.0	50.0	0.0	0.00	-	0	0	0	0	0	4	0	4	4
55～59歳	209	7	3.3	57.1	28.6	0.0	0.00	-	0	0	0	0	0	4	1	2	4
60～64歳	408	10	2.5	60.0	30.0	10.0	0.25	0.0	0	1	0	0	0	5	1	3	6
65～69歳	739	21	2.8	66.7	14.3	0.0	0.00	-	3	0	0	0	0	11	4	3	14
70～74歳	964	27	2.8	51.9	48.1	0.0	0.00	-	2	0	0	0	0	12	0	13	14
75～79歳	90	4	4.4	100.0	0.0	0.0	0.00	-	1	0	0	0	0	3	0	0	4
80歳以上	23	0	0.0	-	-	-	0.00	-	0	0	0	0	0	0	0	0	0

事業評価指標 (40-74歳)	許容値	11.0以下	70以上	10以下	1.0以上	0.11以上
	目標値		90以上	5以下		

全国	18,741	782	4.2	80.4	7.2	6.4	0.27	58.0	134	50	29	11	12	433	97	56	629
50～74歳 (再掲)	15,347	583	3.8	78.4	8.2	5.3	0.20	58.1	105	31	18	8	8	313	78	48	457

出典:厚生労働省 令和4年度地域保健・健康増進事業報告

- ※1 要精密検査者数/受診者数×100
- ※2 精検受診者数/要精密検査者数×100
- ※3 検診時生検未受診のうち再検査未把握/要精密検査者数×100
- ※4 胃がんであった者(転移性を含まない)/要精密検査者数×100
- ※5 胃がんであった者(転移性を含まない)/受診者数×100
- ※6 胃がんのうち早期がん/胃がんであった者(転移性を含まない)×100

■胃がん(内視鏡)検診 令和3年度(2021年度)市町村実施分精密検査結果 (熊本県・男女別、年齢階級別【集団】)

		受診者数 (年度中) (人)	要精密 検査者数 (年度中) (人)	要精密検査率 (%)	精検受診 率(%)	精検未把 握率(%)	陽性反応 適中度(%)	がん発見 率(%)	早期がん 発見割合 (%)	精密検査受診の有無別人数(人)							精検 受診者数 (人)	
										精密検査受診者						検診時生検 未受診のうち 再検査未 受診		検診時生検 未受診のうち 再検査未 把握
										異常認め ず	胃がんで あった者 (転移性を 含まない)	(再掲) 胃がんのうち 早期がん	(再掲) 早期がん のうち粘膜 内がん	胃がんの 疑いのある 者又は未 確定	胃がん以 外の疾患 であった者 (転移性の 胃がんを 含む)			
※1	※2	※3	※4	※5	※6													
男 性	熊本県	1,209	55	4.5	54.5	36.4	1.8	0.08	0.0	5	1	0	0	0	24	5	20	30
	50～74歳 (再掲)	1,147	51	4.4	51.0	39.2	2.0	0.09	0.0	4	1	0	0	0	21	5	20	26
	50～54歳	73	5	6.8	40.0	60.0	0.0	0.00	-	0	0	0	0	0	2	0	3	2
	55～59歳	87	1	1.1	0.0	100.0	0.0	0.00	-	0	0	0	0	0	0	0	1	0
	60～64歳	175	8	4.6	62.5	25.0	12.5	0.57	0.0	0	1	0	0	0	4	1	2	5
	65～69歳	335	17	5.1	58.8	17.6	0.0	0.00	-	2	0	0	0	0	8	4	3	10
	70～74歳	477	20	4.2	45.0	55.0	0.0	0.00	-	2	0	0	0	0	7	0	11	9
	75～79歳	47	4	8.5	100.0	0.0	0.0	0.00	-	1	0	0	0	0	3	0	0	4
80歳以上	15	0	0.0	-	-	-	0.00	-	0	0	0	0	0	0	0	0	0	
女 性	熊本県	1,400	22	1.6	72.7	22.7	0.0	0.00	-	1	0	0	0	0	15	1	5	16
	50～74歳 (再掲)	1,349	22	1.6	72.7	22.7	0.0	0.00	-	1	0	0	0	0	15	1	5	16
	50～54歳	103	3	2.9	66.7	33.3	0.0	0.00	-	0	0	0	0	0	2	0	1	2
	55～59歳	122	6	4.9	66.7	16.7	0.0	0.00	-	0	0	0	0	0	4	1	1	4
	60～64歳	233	2	0.9	50.0	50.0	0.0	0.00	-	0	0	0	0	0	1	0	1	1
	65～69歳	404	4	1.0	100.0	0.0	0.0	0.00	-	1	0	0	0	0	3	0	0	4
	70～74歳	487	7	1.4	71.4	28.6	0.0	0.00	-	0	0	0	0	0	5	0	2	5
	75～79歳	43	0	0.0	-	-	-	0.00	-	0	0	0	0	0	0	0	0	0
80歳以上	8	0	0.0	-	-	-	0.00	-	0	0	0	0	0	0	0	0	0	

事業評価指標 (40～74歳)	許容値	11.0以下	70以上	10以下	1.0以上	0.11以上
	目標値		90以上	5以下		

出典:厚生労働省 令和4年度地域保健・健康増進事業報告

- ※1 要精密検査者数/受診者数×100
- ※2 精検受診者数/要精密検査者数×100
- ※3 検診時生検未受診のうち再検査未把握/要精密検査者数×100
- ※4 胃がんであった者(転移性を含まない)/要精密検査者数×100
- ※5 胃がんであった者(転移性を含まない)/受診者数×100
- ※6 胃がんのうち早期がん/胃がんであった者(転移性を含まない)×100

■胃がん(内視鏡)検診 令和3年度(2021年度)市町村実施分精密検査結果(熊本県・男女計、年齢階級別【個別】)

	受診者数 (年度中) (人)	要精密 検査者数 (年度中) (人)	要精検率 (%)	精検受診 率(%)	精検未把 握率(%)	陽性反応 適中度(%)	がん発見 率(%)	早期がん 発見割合 (%)	精密検査受診の有無別人数(人)								精検 受診者数 (人)
									精密検査受診者						検診時生検 未受診のうち 再検査未受 診	検診時生検 未受診のうち 再検査未把 握	
									異常認め ず	胃がんで あった者 (転移性を 含まない)	(再掲) 胃がんのうち		胃がんの 疑いのある 者又は未 確定	胃がん以 外の疾患で あった者 (転移性の 胃がんを含 む)			
											早期がん	のうちの粘 膜内がん					
※1	※2	※3	※4	※5	※6												
熊本県	12,309	694	5.6	88.8	8.8	3.2	0.18	77.3	64	22	17	14	5	525	17	61	616
50~74歳 (再掲)	9,943	547	5.5	89.6	8.2	2.7	0.15	86.7	57	15	13	10	5	413	12	45	490
50~54歳	792	34	4.3	88.2	11.8	0.0	0.00	-	4	0	0	0	1	25	0	4	30
55~59歳	833	40	4.8	80.0	20.0	0.0	0.00	-	6	0	0	0	1	25	0	8	32
60~64歳	1,748	89	5.1	88.8	7.9	1.1	0.06	100.0	9	1	1	1	0	69	3	7	79
65~69歳	2,575	141	5.5	92.2	6.4	5.7	0.31	87.5	15	8	7	4	0	107	2	9	130
70~74歳	3,995	243	6.1	90.1	7.0	2.5	0.15	83.3	23	6	5	5	3	187	7	17	219
75~79歳	1,089	72	6.6	80.6	16.7	5.6	0.37	50.0	2	4	2	2	0	52	2	12	58
80歳以上	1,277	75	5.9	90.7	5.3	4.0	0.23	66.7	5	3	2	2	0	60	3	4	68

事業評価指標 (40-74歳)	許容値	11.0以下	70以上	10以下	1.0以上	0.11以上
	目標値		90以上	5以下		

全国	1,113,752	75,123	6.7	93.4	5.2	4.7	0.32	62.7	23,445	3,558	2,231	1,160	2,727	40,406	1,127	3,886	70,136
50~74歳 (再掲)	785,377	49,987	6.4	93.1	5.4	3.7	0.23	61.8	15,702	1,826	1,129	591	1,913	27,101	767	2,694	46,542

出典:厚生労働省 令和4年度地域保健・健康増進事業報告

- ※1 要精密検査者数/受診者数×100
- ※2 精検受診者数/要精密検査者数×100
- ※3 検診時生検未受診のうち再検査未把握/要精密検査者数×100
- ※4 胃がんであった者(転移性を含まない)/要精密検査者数×100
- ※5 胃がんであった者(転移性を含まない)/受診者数×100
- ※6 胃がんのうち早期がん/胃がんであった者(転移性を含まない)×100

■胃がん(内視鏡)検診 令和3年度(2021年度)市町村実施分精密検査結果 (熊本県・男女別、年齢階級別【個別】)

		受診者数 (年度中) (人)	要精密 検査者数 (年度中) (人)	要精密検査率 (%)	精密検査 率(%)	精密検査未 把握率(%)	陽性反応 適中度(%)	がん発見 率(%)	早期がん 発見割合 (%)	精密検査受診の有無別人数(人)							精密検査 受診者数 (人)	
										精密検査受診者						検診時生検 未受診のうち 再検査未 受診		検診時生検 未受診のうち 再検査未 把握
										異常認め ず	胃がんで あった者 (転移性を 含まない)	(再掲) 胃がんのうち 早期がん	(再掲) 早期がん のうち粘膜 内がん	胃がんの 疑いのある 者又は未 確定	胃がん以 外の疾患 であった者 (転移性の 胃がんを 含む)			
※1	※2	※3	※4	※5	※6													
男 性	熊本県	5,476	367	6.7	84.7	12.3	3.5	0.24	69.2	31	13	9	7	2	265	11	45	311
	50～74歳 (再掲)	4,313	278	6.4	84.9	12.2	2.9	0.19	75.0	27	8	6	4	2	199	8	34	236
	50～54歳	269	13	4.8	76.9	23.1	0.0	0.00	-	1	0	0	0	1	8	0	3	10
	55～59歳	306	16	5.2	62.5	37.5	0.0	0.00	-	2	0	0	0	0	8	0	6	10
	60～64歳	670	43	6.4	79.1	14.0	0.0	0.00	-	3	0	0	0	0	31	3	6	34
	65～69歳	1,200	82	6.8	91.5	8.5	6.1	0.42	80.0	10	5	4	2	0	60	0	7	75
	70～74歳	1,868	124	6.6	86.3	9.7	2.4	0.16	66.7	11	3	2	2	1	92	5	12	107
	75～79歳	547	45	8.2	77.8	17.8	4.4	0.37	50.0	1	2	1	1	0	32	2	8	35
80歳以上	616	44	7.1	90.9	6.8	6.8	0.49	66.7	3	3	2	2	0	34	1	3	40	
女 性	熊本県	6,833	327	4.8	93.3	4.9	2.8	0.13	88.9	33	9	8	7	3	260	6	16	305
	50～74歳 (再掲)	5,630	269	4.8	94.4	4.1	2.6	0.12	100.0	30	7	7	6	3	214	4	11	254
	50～54歳	523	21	4.0	95.2	4.8	0.0	0.00	-	3	0	0	0	0	17	0	1	20
	55～59歳	527	24	4.6	91.7	8.3	0.0	0.00	-	4	0	0	0	1	17	0	2	22
	60～64歳	1,078	46	4.3	97.8	2.2	2.2	0.09	100.0	6	1	1	1	0	38	0	1	45
	65～69歳	1,375	59	4.3	93.2	3.4	5.1	0.22	100.0	5	3	3	2	0	47	2	2	55
	70～74歳	2,127	119	5.6	94.1	4.2	2.5	0.14	100.0	12	3	3	3	2	95	2	5	112
	75～79歳	542	27	5.0	85.2	14.8	7.4	0.37	50.0	1	2	1	1	0	20	0	4	23
80歳以上	661	31	4.7	90.3	3.2	0.0	0.00	-	2	0	0	0	0	26	2	1	28	

事業評価指標 (40～74歳)	許容値	11.0以下	70以上	10以下	1.0以上	0.11以上
	目標値		90以上	5以下		

出典:厚生労働省 令和4年度地域保健・健康増進事業報告

- ※1 要精密検査者数/受診者数×100
- ※2 精密検査受診者数/要精密検査者数×100
- ※3 検診時生検未受診のうち再検査未把握/要精密検査者数×100
- ※4 胃がんであった者(転移性を含まない)/要精密検査者数×100
- ※5 胃がんであった者(転移性を含まない)/受診者数×100
- ※6 胃がんのうち早期がん/胃がんであった者(転移性を含まない)×100

■肺がん検診(すべて:X線検査+喀痰細胞診) 令和3年度(2021年度)市町村実施分精密検査結果 (熊本県・男女計、年齢階級別【集団・個別合計】)

	受診者数 (年度中) (人)	要精密 検査者数 (年度中) (人)	要精密率 (%)	精検受診 率 (%)	精検未把 握率(%)	陽性反応 適中度(%)	がん発見率 (%)	早期がん発 見割合(%)	精密検査受診の有無別人数(人)						精検 受診者数 (人)	
									精密検査受診者					未受診		未把握
									異常認めず	肺がんで あった者 (転移性を 含まない)	(再掲) 肺がんのう ち臨床病期 0~I期	肺がんの疑 いのある者 又は未確 定	肺がん以外 の疾患で あった者 (転移性の 肺がんを含 む)			
※1	※2	※3	※4	※5	※6											
熊本県	126,409	1,013	0.8	83.2	10.8	6.0	0.05	21.3	200	61	13	34	548	61	109	843
40~74歳 (再掲)	87,798	625	0.7	81.1	12.3	6.9	0.05	25.6	142	43	11	21	301	41	77	507
40~44歳	5,034	15	0.3	60.0	13.3	0.0	0.00	-	5	0	0	0	4	4	2	9
45~49歳	4,811	17	0.4	58.8	35.3	0.0	0.00	-	5	0	0	0	5	1	6	10
50~54歳	5,092	17	0.3	70.6	23.5	0.0	0.00	-	3	0	0	0	9	1	4	12
55~59歳	6,106	32	0.5	71.9	18.8	3.1	0.02	0.0	13	1	0	0	9	3	6	23
60~64歳	10,936	82	0.7	75.6	12.2	3.7	0.03	0.0	22	3	0	0	37	10	10	62
65~69歳	23,314	171	0.7	83.6	10.5	8.2	0.06	21.4	38	14	3	4	87	10	18	143
70~74歳	32,505	291	0.9	85.2	10.7	8.6	0.08	32.0	56	25	8	17	150	12	31	248
75~79歳	18,898	173	0.9	87.9	6.4	4.6	0.04	12.5	22	8	1	4	118	10	11	152
80歳以上	19,713	215	1.1	85.6	9.8	4.7	0.05	10.0	36	10	1	9	129	10	21	184

事業評価指標 (40~74歳)	許容値	3.0以下	70以上	10以下	1.3以上	0.03以上
	目標値		90以上	5以下		

全 国	7,130,887	143,210	2.0	82.7	11.2	2.7	0.05	34.0	48,681	3,876	1,319	6,544	59,296	8,725	16,067	118,397
40~74歳 (再掲)	4,699,742	79,413	1.7	83.4	10.9	2.4	0.04	37.9	29,901	1,886	714	3,230	31,213	4,544	8,621	66,230

出典:厚生労働省 令和4年度地域保健・健康増進事業報告

- ※1 要精密検査者数/受診者数×100
- ※2 精検受診者数/要精密検査者数×100
- ※3 未把握/要精密検査者数×100
- ※4 肺がんであった者(転移性を含まない)/要精密検査者数×100
- ※5 肺がんであった者(転移性を含まない)/受診者数×100
- ※6 肺がんのうち臨床病期0~I期/肺がんであった者(転移性を含まない)×100

■肺がん検診(すべて:X線検査+喀痰細胞診) 令和3年度(2021年度)市町村実施分精密検査結果 (熊本県・男女別、年齢階級別【集団・個別合計】)

	受診者数 (年度中) (人)	要精密 検査者数 (年度中) (人)	要精検率 (%)	精検受診 率 (%)	精検未把 握率(%)	陽性反応 適中度(%)	がん発見率 (%)	早期がん発 見割合(%)	精密検査受診の有無別人数(人)						未受診	未把握	精検 受診者数 (人)					
									精密検査受診者									異常認めず	肺がんで あった者 (転移性を 含まない)	(再掲) 肺がんのう ち臨床病期 0~I期	肺がんの疑 いのある者 又は未確 定	肺がん以外 の疾患で あった者 (転移性の 肺がんを含 む)
			※1	※2	※3	※4	※5	※6														
熊本県	53,772	518	1.0	79.5	12.7	7.5	0.07	17.9	99	39	7	16	258	40	66	412						
40~74歳 (再掲)	36,354	311	0.9	76.5	15.4	8.7	0.07	18.5	71	27	5	8	132	25	48	238						
男																						
性																						
40~44歳	1,969	11	0.6	54.5	18.2	0.0	0.00	-	4	0	0	0	2	3	2	6						
45~49歳	1,961	8	0.4	37.5	50.0	0.0	0.00	-	1	0	0	0	2	1	4	3						
50~54歳	1,991	9	0.5	77.8	22.2	0.0	0.00	-	2	0	0	0	5	0	2	7						
55~59歳	2,177	10	0.5	80.0	20.0	10.0	0.05	0.0	4	1	0	0	3	0	2	8						
60~64歳	3,980	35	0.9	62.9	20.0	5.7	0.05	0.0	9	2	0	0	11	6	7	22						
65~69歳	9,759	92	0.9	77.2	14.1	10.9	0.10	10.0	20	10	1	1	40	8	13	71						
70~74歳	14,517	146	1.0	82.9	12.3	9.6	0.10	28.6	31	14	4	7	69	7	18	121						
75~79歳	8,374	84	1.0	83.3	7.1	6.0	0.06	20.0	9	5	1	1	55	8	6	70						
80歳以上	9,044	123	1.4	84.6	9.8	5.7	0.08	14.3	19	7	1	7	71	7	12	104						
女																						
性																						
熊本県	72,637	495	0.7	87.1	8.7	4.4	0.03	27.3	101	22	6	18	290	21	43	431						
40~74歳 (再掲)	48,379	314	0.6	85.7	9.2	5.1	0.03	37.5	71	16	6	13	169	16	29	269						
40~44歳	3,065	4	0.1	75.0	0.0	0.0	0.00	-	1	0	0	0	2	1	0	3						
45~49歳	2,850	9	0.3	77.8	22.2	0.0	0.00	-	4	0	0	0	3	0	2	7						
50~54歳	3,101	8	0.3	62.5	25.0	0.0	0.00	-	1	0	0	0	4	1	2	5						
55~59歳	3,929	22	0.6	68.2	18.2	0.0	0.00	-	9	0	0	0	6	3	4	15						
60~64歳	6,956	47	0.7	85.1	6.4	2.1	0.01	0.0	13	1	0	0	26	4	3	40						
65~69歳	13,555	79	0.6	91.1	6.3	5.1	0.03	50.0	18	4	2	3	47	2	5	72						
70~74歳	17,988	145	0.8	87.6	9.0	7.6	0.06	36.4	25	11	4	10	81	5	13	127						
75~79歳	10,524	89	0.8	92.1	5.6	3.4	0.03	0.0	13	3	0	3	63	2	5	82						
80歳以上	10,669	92	0.9	87.0	9.8	3.3	0.03	0.0	17	3	0	2	58	3	9	80						

事業評価指標 (40~74歳)	許容値	3.0以下	70以上	10以下	1.3以上	0.03以上
	目標値		90以上	5以下		

出典:厚生労働省 令和4年度地域保健・健康増進事業報告

- ※1 要精密検査者数/受診者数×100
- ※2 精検受診者数/要精密検査者数×100
- ※3 未把握/要精密検査者数×100
- ※4 肺がんであった者(転移性を含まない)/要精密検査者数×100
- ※5 肺がんであった者(転移性を含まない)/受診者数×100
- ※6 肺がんのうち臨床病期0~I期/肺がんであった者(転移性を含まない)×100

■肺がん検診(すべて:X線検査+喀痰細胞診) 令和3年度(2021年度)市町村実施分精密検査結果 (熊本県・男女計、年齢階級別【集団】)

	受診者数 (年度中) (人)	要精密 検査者数 (年度中) (人)	要精密検査率 (%)	精検受診率 (%)	精検未把握率 (%)	陽性反応 適中度(%)	がん発見率 (%)	早期がん発見割合(%)	精密検査受診の有無別人数(人)					未受診	未把握	精検受診者数 (人)
									精密検査受診者							
									異常認めず	肺がんであった者 (転移性を含まない)	(再掲) 肺がんのうち臨床病期0~I期	肺がんの疑いのある者 又は未確定	肺がん以外の疾患であった者 (転移性の肺がんを含む)			
※1	※2	※3	※4	※5	※6											
熊本県	111,422	721	0.6	82.7	10.8	8.0	0.05	22.4	130	58	13	23	385	47	78	596
40~74歳 (再掲)	76,249	425	0.6	80.0	12.7	9.6	0.05	26.8	90	41	11	13	196	31	54	340
40~44歳	4,511	14	0.3	57.1	14.3	0.0	0.00	-	4	0	0	0	4	4	2	8
45~49歳	4,245	14	0.3	64.3	28.6	0.0	0.00	-	4	0	0	0	5	1	4	9
50~54歳	4,446	10	0.2	80.0	20.0	0.0	0.00	-	3	0	0	0	5	0	2	8
55~59歳	5,256	21	0.4	81.0	14.3	4.8	0.02	0.0	8	1	0	0	8	1	3	17
60~64歳	9,221	53	0.6	73.6	15.1	5.7	0.03	0.0	12	3	0	0	24	6	8	39
65~69歳	20,029	118	0.6	82.2	10.2	11.0	0.06	23.1	24	13	3	3	57	9	12	97
70~74歳	28,541	195	0.7	83.1	11.8	12.3	0.08	33.3	35	24	8	10	93	10	23	162
75~79歳	17,159	141	0.8	87.9	6.4	5.0	0.04	14.3	15	7	1	4	98	8	9	124
80歳以上	18,014	155	0.9	85.2	9.7	6.5	0.06	10.0	25	10	1	6	91	8	15	132

事業評価指標 (40~74歳)	許容値	3.0以下	70以上	10以下	1.3以上	0.03以上
	目標値		90以上	5以下		

全国	3,610,094	61,193	1.7	85.9	7.3	3.1	0.05	39.2	20,445	1,874	734	2,766	27,488	4,130	4,469	52,573
40~74歳 (再掲)	2,538,100	36,306	1.4	85.7	7.6	2.8	0.04	40.7	13,177	1,029	419	1,411	15,513	2,399	2,759	31,130

出典:厚生労働省 令和4年度地域保健・健康増進事業報告

- ※1 要精密検査者数/受診者数×100
- ※2 精検受診者数/要精密検査者数×100
- ※3 未把握/要精密検査者数×100
- ※4 肺がんであった者(転移性を含まない)/要精密検査者数×100
- ※5 肺がんであった者(転移性を含まない)/受診者数×100
- ※6 肺がんのうち臨床病期0~I期/肺がんであった者(転移性を含まない)×100

■肺がん検診(すべて:X線検査+喀痰細胞診) 令和3年度(2021年度)市町村実施分精密検査結果 (熊本県・男女別・年齢階級別【集団】)

	受診者数 (年度中) (人)	要精密 検査者数 (年度中) (人)	要精検率 (%)	精検受診 率 (%)	精検未把 握率(%)	陽性反応 適中度(%)	がん発見率 (%)	早期がん発 見割合(%)	精密検査受診の有無別人数(人)							精検 受診者数 (人)	
									精密検査受診者					未受診	未把握		
									異常認めず	肺がんで あった者 (転移性を 含まない)	(再掲) 肺がんのう ち臨床病期 0~I期	肺がんの疑 いのある者 又は未確 定	肺がん以外 の疾患で あった者 (転移性の 肺がんを含 む)				
※1	※2	※3	※4	※5	※6												
熊本県	46,966	370	0.8	78.4	12.7	10.3	0.08	18.4	64	38	7	14	174	33	47	290	
40~74歳 (再掲)	31,155	216	0.7	74.5	16.2	12.5	0.09	18.5	43	27	5	7	84	20	35	161	
男 性	40~44歳	1,720	10	0.6	50.0	20.0	0.00	-	3	0	0	0	2	3	2	5	
	45~49歳	1,711	7	0.4	42.9	42.9	0.00	-	1	0	0	0	2	1	3	3	
	50~54歳	1,691	5	0.3	80.0	20.0	0.00	-	2	0	0	0	2	0	1	4	
	55~59歳	1,852	6	0.3	83.3	16.7	16.7	0.05	2	1	0	0	2	0	1	5	
	60~64歳	3,294	26	0.8	61.5	23.1	7.7	0.06	5	2	0	0	9	4	6	16	
	65~69歳	8,257	67	0.8	76.1	13.4	14.9	0.12	10.0	13	10	1	1	27	7	9	51
	70~74歳	12,630	95	0.8	81.1	13.7	14.7	0.11	28.6	17	14	4	6	40	5	13	77
	75~79歳	7,550	69	0.9	82.6	7.2	5.8	0.05	25.0	7	4	1	1	45	7	5	57
	80歳以上	8,261	85	1.0	84.7	8.2	8.2	0.08	14.3	14	7	1	6	45	6	7	72
熊本県	64,456	351	0.5	87.2	8.8	5.7	0.03	30.0	66	20	6	9	211	14	31	306	
40~74歳 (再掲)	42,303	209	0.5	85.6	9.1	6.7	0.03	42.9	47	14	6	6	112	11	19	179	
女 性	40~44歳	2,791	4	0.1	75.0	0.0	0.00	-	1	0	0	0	2	1	0	3	
	45~49歳	2,534	7	0.3	85.7	14.3	0.00	-	3	0	0	0	3	0	1	6	
	50~54歳	2,755	5	0.2	80.0	20.0	0.00	-	1	0	0	0	3	0	1	4	
	55~59歳	3,404	15	0.4	80.0	13.3	0.00	-	6	0	0	0	6	1	2	12	
	60~64歳	5,927	27	0.5	85.2	7.4	3.7	0.02	0.0	7	1	0	0	15	2	23	
	65~69歳	11,772	51	0.4	90.2	5.9	5.9	0.03	66.7	11	3	2	2	30	2	3	46
	70~74歳	15,911	100	0.6	85.0	10.0	10.0	0.06	40.0	18	10	4	4	53	5	10	85
	75~79歳	9,609	72	0.7	93.1	5.6	4.2	0.03	0.0	8	3	0	3	53	1	4	67
	80歳以上	9,753	70	0.7	85.7	11.4	4.3	0.03	0.0	11	3	0	0	46	2	8	60

事業評価指標 (40~74歳)	許容値	3.0以下	70以上	10以下	1.3以上	0.03以上
	目標値		90以上	5以下		

出典:厚生労働省 令和4年度地域保健・健康増進事業報告

- ※1 要精密検査者数/受診者数×100
- ※2 精検受診者数/要精密検査者数×100
- ※3 未把握/要精密検査者数×100
- ※4 肺がんであった者(転移性を含まない)/要精密検査者数×100
- ※5 肺がんであった者(転移性を含まない)/受診者数×100
- ※6 肺がんのうち臨床病期0~I期/肺がんであった者(転移性を含まない)×100

■肺がん検診(すべて:X線検査+喀痰細胞診) 令和3年度(2021年度)市町村実施分精密検査結果 (熊本県・男女計、年齢階級別【個別】)

	受診者数 (年度中) (人)	要精密 検査者数 (年度中) (人)	要精密検査率 (%)	精検受診率 (%)	精検未把握率 (%)	陽性反応 適中度(%)	がん発見率 (%)	早期がん発 見割合(%)	精密検査受診の有無別人数(人)					未受診	未把握	精検 受診者数 (人)
									精密検査受診者							
									異常認めず	肺がんで あった者 (転移性を 含まない)	(再掲) 肺がんのう ち臨床病期 0~I期	肺がんの疑 いのある者 又は未確 定	肺がん以外 の疾患で あった者 (転移性の 肺がんを含 む)			
熊本県	14,987	292	1.9	84.6	10.6	1.0	0.02	0.0	70	3	0	11	163	14	31	247
40~74歳 (再掲)	11,549	200	1.7	83.5	11.5	1.0	0.02	0.0	52	2	0	8	105	10	23	167
40~44歳	523	1	0.2	100.0	0.0	0.0	0.00	-	1	0	0	0	0	0	0	1
45~49歳	566	3	0.5	33.3	66.7	0.0	0.00	-	1	0	0	0	0	0	2	1
50~54歳	646	7	1.1	57.1	28.6	0.0	0.00	-	0	0	0	0	4	1	2	4
55~59歳	850	11	1.3	54.5	27.3	0.0	0.00	-	5	0	0	0	1	2	3	6
60~64歳	1,715	29	1.7	79.3	6.9	0.0	0.00	-	10	0	0	0	13	4	2	23
65~69歳	3,285	53	1.6	86.8	11.3	1.9	0.03	0.0	14	1	0	1	30	1	6	46
70~74歳	3,964	96	2.4	89.6	8.3	1.0	0.03	0.0	21	1	0	7	57	2	8	86
75~79歳	1,739	32	1.8	87.5	6.3	3.1	0.06	0.0	7	1	0	0	20	2	2	28
80歳以上	1,699	60	3.5	86.7	10.0	0.0	0.00	-	11	0	0	3	38	2	6	52

事業評価指標 (40-74歳)	許容値	3.0以下	70以上	10以下	1.3以上	0.03以上
	目標値		90以上	5以下		

全 国	3,520,793	82,017	2.3	80.3	14.1	2.4	0.06	29.2	28,236	2,002	585	3,778	31,808	4,595	11,598	65,824
40~74歳 (再掲)	2,161,642	43,107	2.0	81.4	13.6	2.0	0.04	34.4	16,724	857	295	1,819	15,700	2,145	5,862	35,100

出典:厚生労働省 令和4年度地域保健・健康増進事業報告

- ※1 要精密検査者数/受診者数×100
- ※2 精検受診者数/要精密検査者数×100
- ※3 未把握/要精密検査者数×100
- ※4 肺がんであった者(転移性を含まない)/要精密検査者数×100
- ※5 肺がんであった者(転移性を含まない)/受診者数×100
- ※6 肺がんのうち臨床病期0~I期/肺がんであった者(転移性を含まない)×100

■肺がん検診(すべて:X線検査+喀痰細胞診) 令和3年度(2021年度)市町村実施分精密検査結果 (熊本県・男女別、年齢階級別【個別】)

	受診者数 (年度中) (人)	要精密 検査者数 (年度中) (人)	要精検率 (%)	精検受診 率 (%)	精検未把 握率(%)	陽性反応 適中度(%)	がん発見率 (%)	早期がん発 見割合(%)	精密検査受診の有無別人数(人)							精検 受診者数 (人)	
									精密検査受診者					未受診	未把握		
									異常認めず	肺がんで あった者 (転移性を 含まない)	(再掲) 肺がんのう ち臨床病期 0~I期	肺がんの疑 いのある者 又は未確 定	肺がん以外 の疾患で あった者 (転移性の 肺がんを含 む)				
※1	※2	※3	※4	※5	※6												
熊本県	6,806	148	2.2	82.4	12.8	0.7	0.01	0.0	35	1	0	2	84	7	19	122	
40~74歳 (再掲)	5,199	95	1.8	81.1	13.7	0.0	0.00	-	28	0	0	1	48	5	13	77	
男																	
性																	
40~44歳	249	1	0.4	100.0	0.0	0.0	0.00	-	1	0	0	0	0	0	0	1	
45~49歳	250	1	0.4	0.0	100.0	0.0	0.00	-	0	0	0	0	0	0	1	0	
50~54歳	300	4	1.3	75.0	25.0	0.0	0.00	-	0	0	0	0	3	0	1	3	
55~59歳	325	4	1.2	75.0	25.0	0.0	0.00	-	2	0	0	0	1	0	1	3	
60~64歳	686	9	1.3	66.7	11.1	0.0	0.00	-	4	0	0	0	2	2	1	6	
65~69歳	1,502	25	1.7	80.0	16.0	0.0	0.00	-	7	0	0	0	13	1	4	20	
70~74歳	1,887	51	2.7	86.3	9.8	0.0	0.00	-	14	0	0	1	29	2	5	44	
75~79歳	824	15	1.8	86.7	6.7	6.7	0.12	0.0	2	1	0	0	10	1	1	13	
80歳以上	783	38	4.9	84.2	13.2	0.0	0.00	-	5	0	0	1	26	1	5	32	
熊本県	8,181	144	1.8	86.8	8.3	1.4	0.02	0.0	35	2	0	9	79	7	12	125	
40~74歳 (再掲)	6,076	105	1.7	85.7	9.5	1.9	0.03	0.0	24	2	0	7	57	5	10	90	
女																	
性																	
40~44歳	274	0	0.0	-	-	-	0.00	-	0	0	0	0	0	0	0	0	
45~49歳	316	2	0.6	50.0	50.0	0.0	0.00	-	1	0	0	0	0	0	1	1	
50~54歳	346	3	0.9	33.3	33.3	0.0	0.00	-	0	0	0	0	1	1	1	1	
55~59歳	525	7	1.3	42.9	28.6	0.0	0.00	-	3	0	0	0	0	2	2	3	
60~64歳	1,029	20	1.9	85.0	5.0	0.0	0.00	-	6	0	0	0	11	2	1	17	
65~69歳	1,783	28	1.6	92.9	7.1	3.6	0.06	0.0	7	1	0	1	17	0	2	26	
70~74歳	2,077	45	2.2	93.3	6.7	2.2	0.05	0.0	7	1	0	6	28	0	3	42	
75~79歳	915	17	1.9	88.2	5.9	0.0	0.00	-	5	0	0	0	10	1	1	15	
80歳以上	916	22	2.4	90.9	4.5	0.0	0.00	-	6	0	0	2	12	1	1	20	

事業評価指標 (40~74歳)	許容値	3.0以下	70以上	10以下	1.3以上	0.03以上
	目標値		90以上	5以下		

出典:厚生労働省 令和4年度地域保健・健康増進事業報告

- ※1 要精密検査者数/受診者数×100
- ※2 精検受診者数/要精密検査者数×100
- ※3 未把握/要精密検査者数×100
- ※4 肺がんであった者(転移性を含まない)/要精密検査者数×100
- ※5 肺がんであった者(転移性を含まない)/受診者数×100
- ※6 肺がんのうち臨床病期0~I期/肺がんであった者(転移性を含まない)×100

■肺がん検診(胸部X線検査) 令和3年度(2021年度)市町村実施分精密検査結果 (熊本県・男女計、年齢階級別【集団・個別合計】)

	受診者数 (年度中) (人)	要精密 検査者数 (年度中) (人)	要精密検査率 (%)	精検受診率 (%)	精検未把握率 (%)	陽性反応 適中度(%)	がん発見率 (%)	早期がん発 見割合(%)	精密検査受診の有無別人数(人)					未受診	未把握	精検 受診者数 (人)
									精密検査受診者							
									異常認めず	肺がんで あった者 (転移性を 含まない)	(再掲) 肺がんのう ち臨床病期 0~I期	肺がんの疑 いのある者 又は未確 定	肺がん以外 の疾患で あった者 (転移性の 肺がんを含 む)			
※1	※2	※3	※4	※5	※6											
熊本県	126,410	956	0.8	83.8	10.6	6.4	0.05	21.3	193	61	13	34	513	55	101	801
40~74歳 (再掲)	87,800	584	0.7	81.3	12.3	7.4	0.05	25.6	137	43	11	21	274	37	72	475
40~44歳	5,034	14	0.3	57.1	21.4	0.0	0.00	-	5	0	0	0	3	3	3	8
45~49歳	4,811	14	0.3	57.1	42.9	0.0	0.00	-	4	0	0	0	4	0	6	8
50~54歳	5,092	17	0.3	70.6	23.5	0.0	0.00	-	3	0	0	0	9	1	4	12
55~59歳	6,106	26	0.4	73.1	23.1	3.8	0.02	0.0	13	1	0	0	5	1	6	19
60~64歳	10,936	79	0.7	77.2	11.4	3.8	0.03	0.0	22	3	0	0	36	9	9	61
65~69歳	23,314	157	0.7	84.1	10.8	8.9	0.06	21.4	37	14	3	4	77	8	17	132
70~74歳	32,507	277	0.9	84.8	9.7	9.0	0.08	32.0	53	25	8	17	140	15	27	235
75~79歳	18,897	168	0.9	88.7	6.0	4.8	0.04	12.5	21	8	1	4	116	10	10	149
80歳以上	19,713	204	1.0	86.8	9.3	4.9	0.05	10.0	35	10	1	9	123	8	19	177
事業評価指標 (40-74歳)	許容値	3.0以下	70以上	10以下	1.3以上	0.03以上										
	目標値		90以上	5以下												
全国	7,132,929	141,365	2.0	83.0	10.8	2.7	0.05	34.3	48,394	3,834	1,314	6,509	58,644	8,659	15,314	117,381
40~74歳 (再掲)	4,700,964	78,503	1.7	83.7	10.5	2.4	0.04	38.1	29,755	1,867	711	3,212	30,900	4,518	8,238	65,734

出典:厚生労働省 令和4年度地域保健・健康増進事業報告

- ※1 要精密検査者数/受診者数×100
- ※2 精検受診者数/要精密検査者数×100
- ※3 未把握/要精密検査者数×100
- ※4 肺がんであった者(転移性を含まない)/要精密検査者数×100
- ※5 肺がんであった者(転移性を含まない)/受診者数×100
- ※6 肺がんのうち臨床病期0~I期/肺がんであった者(転移性を含まない)×100

■肺がん検診(胸部X線検査) 令和3年度(2021年度)市町村実施分精密検査結果 (熊本県・男女別、年齢階級別【集団・個別合計】)

		受診者数 (年度中) (人)	要精密 検査者数 (年度中) (人)	要精検率 (%)	精検受診 率 (%)	精検未把 握率(%)	陽性反応 適中度(%)	がん発見率 (%)	早期がん発 見割合(%)	精密検査受診の有無別人数(人)						未受診	未把握	精検 受診者数 (人)					
										精密検査受診者									異常認めず	肺がんで あった者 (転移性を 含まない)	(再掲) 肺がんのう ち臨床病期 0～I期	肺がんの疑 いのある者 又は未確 定	肺がん以外 の疾患で あった者 (転移性の 肺がんを含 む)
				※1	※2	※3	※4	※5	※6														
男 性	熊本県	53,773	490	0.9	80.4	12.2	8.0	0.07	17.9	96	39	7	16	243	37	60	394						
	40～74歳 (再掲)	36,356	292	0.8	76.7	15.4	9.2	0.07	18.5	69	27	5	8	120	23	45	224						
	40～44歳	1,969	10	0.5	50.0	30.0	0.0	0.00	-	4	0	0	0	1	2	3	5						
	45～49歳	1,961	7	0.4	42.9	57.1	0.0	0.00	-	1	0	0	0	2	0	4	3						
	50～54歳	1,991	9	0.5	77.8	22.2	0.0	0.00	-	2	0	0	0	5	0	2	7						
	55～59歳	2,177	9	0.4	77.8	22.2	11.1	0.05	0.0	4	1	0	0	2	0	2	7						
	60～64歳	3,980	32	0.8	65.6	18.8	6.3	0.05	0.0	9	2	0	0	10	5	6	21						
	65～69歳	9,759	84	0.9	77.4	15.5	11.9	0.10	10.0	20	10	1	1	34	6	13	65						
	70～74歳	14,519	141	1.0	82.3	10.6	9.9	0.10	28.6	29	14	4	7	66	10	15	116						
	75～79歳	8,373	82	1.0	85.4	6.1	6.1	0.06	20.0	9	5	1	1	55	8	5	70						
80歳以上	9,044	116	1.3	86.2	8.6	6.0	0.08	14.3	18	7	1	7	68	6	10	100							
女 性	熊本県	72,637	466	0.6	87.3	8.8	4.7	0.03	27.3	97	22	6	18	270	18	41	407						
	40～74歳 (再掲)	48,379	292	0.6	86.0	9.2	5.5	0.03	37.5	68	16	6	13	154	14	27	251						
	40～44歳	3,065	4	0.1	75.0	0.0	0.0	0.00	-	1	0	0	0	2	1	0	3						
	45～49歳	2,850	7	0.2	71.4	28.6	0.0	0.00	-	3	0	0	0	2	0	2	5						
	50～54歳	3,101	8	0.3	62.5	25.0	0.0	0.00	-	1	0	0	0	4	1	2	5						
	55～59歳	3,929	17	0.4	70.6	23.5	0.0	0.00	-	9	0	0	0	3	1	4	12						
	60～64歳	6,956	47	0.7	85.1	6.4	2.1	0.01	0.0	13	1	0	0	26	4	3	40						
	65～69歳	13,555	73	0.5	91.8	5.5	5.5	0.03	50.0	17	4	2	3	43	2	4	67						
	70～74歳	17,988	136	0.8	87.5	8.8	8.1	0.06	36.4	24	11	4	10	74	5	12	119						
	75～79歳	10,524	86	0.8	91.9	5.8	3.5	0.03	0.0	12	3	0	3	61	2	5	79						
80歳以上	10,669	88	0.8	87.5	10.2	3.4	0.03	0.0	17	3	0	2	55	2	9	77							

事業評価指標 (40～74歳)	許容値	3.0以下	70以上	10以下	1.3以上	0.03以上
	目標値		90以上	5以下		

出典:厚生労働省 令和4年度地域保健・健康増進事業報告

- ※1 要精密検査者数/受診者数×100
- ※2 精検受診者数/要精密検査者数×100
- ※3 未把握/要精密検査者数×100
- ※4 肺がんであった者(転移性を含まない)/要精密検査者数×100
- ※5 肺がんであった者(転移性を含まない)/受診者数×100
- ※6 肺がんのうち臨床病期0～I期/肺がんであった者(転移性を含まない)×100

■肺がん検診(胸部X線検査) 令和3年度(2021年度)市町村実施分精密検査結果 (熊本県・男女計、年齢階級別【集団】)

	受診者数 (年度中) (人)	要精密 検査者数 (年度中) (人)	要精密率 (%)	精検受診 率 (%)	精検未把 握率(%)	陽性反応 適中度(%)	がん発見率 (%)	早期がん発 見割合(%)	精密検査受診の有無別人数(人)						精検 受診者数 (人)	
									精密検査受診者					未受診		未把握
									異常認めず	肺がんで あった者 (転移性を 含まない)	(再掲) 肺がんのう ち臨床病期 0～I期	肺がんの疑 いのある者 又は未確 定	肺がん以外 の疾患で あった者 (転移性の 肺がんを含 む)			
※1	※2	※3	※4	※5	※6											
熊本県	111,423	672	0.6	83.5	11.5	8.8	0.05	22.0	124	59	13	23	355	35	77	561
40～74歳 (再掲)	76,250	390	0.5	80.5	13.8	10.5	0.05	26.8	86	41	11	13	174	22	54	314
40～44歳	4,511	12	0.3	58.3	16.7	0.0	0.00	-	4	0	0	0	3	3	2	7
45～49歳	4,245	11	0.3	63.6	36.4	0.0	0.00	-	3	0	0	0	4	0	4	7
50～54歳	4,446	10	0.2	80.0	20.0	0.0	0.00	-	3	0	0	0	5	0	2	8
55～59歳	5,256	16	0.3	81.3	18.8	6.3	0.02	0.0	8	1	0	0	4	0	3	13
60～64歳	9,221	51	0.6	74.5	15.7	5.9	0.03	0.0	12	3	0	0	23	5	8	38
65～69歳	20,029	106	0.5	83.0	11.3	12.3	0.06	23.1	23	13	3	3	49	6	12	88
70～74歳	28,542	184	0.6	83.2	12.5	13.0	0.08	33.3	33	24	8	10	86	8	23	153
75～79歳	17,159	137	0.8	89.1	6.6	5.8	0.05	12.5	14	8	1	4	96	7	9	122
80歳以上	18,014	145	0.8	86.2	9.7	6.9	0.06	10.0	24	10	1	6	85	6	14	125
事業評価指標 (40～74歳)	許容値	3.0以下	70以上	10以下	1.3以上	0.03以上										
	目標値		90以上	5以下												
全 国	3,610,146	60,464	1.7	86.0	7.3	3.1	0.05	39.3	20,304	1,848	727	2,743	27,082	4,059	4,420	51,977
40～74歳 (再掲)	2,538,146	35,953	1.4	85.8	7.6	2.8	0.04	40.8	13,108	1,020	416	1,400	15,309	2,369	2,735	30,837

出典:厚生労働省 令和4年度地域保健・健康増進事業報告

- ※1 要精密検査者数/受診者数×100
- ※2 精検受診者数/要精密検査者数×100
- ※3 未把握/要精密検査者数×100
- ※4 肺がんであった者(転移性を含まない)/要精密検査者数×100
- ※5 肺がんであった者(転移性を含まない)/受診者数×100
- ※6 肺がんのうち臨床病期0～I期/肺がんであった者(転移性を含まない)×100

■肺がん検診(胸部X線検査) 令和3年度(2021年度)市町村実施分精密検査結果 (熊本県・男女別、年齢階級別【集団】)

	受診者数 (年度中) (人)	要精密 検査者数 (年度中) (人)	要精検率 (%)	精検受診 率 (%)	精検未把 握率(%)	陽性反応 適中度(%)	がん発見率 (%)	早期がん発 見割合(%)	精密検査受診の有無別人数(人)						未受診	未把握	精検 受診者数 (人)					
									精密検査受診者									異常認めず	肺がんで あった者 (転移性を 含まない)	(再掲) 肺がんのう ち臨床病期 0～I期	肺がんの疑 いのある者 又は未確 定	肺がん以外 の疾患で あった者 (転移性の 肺がんを含 む)
			※1	※2	※3	※4	※5	※6														
熊本県	46,967	347	0.7	80.4	13.3	11.2	0.08	17.9	62	39	7	14	164	23	46	279						
40～74歳 (再掲)	31,156	200	0.6	76.5	17.5	13.5	0.09	18.5	42	27	5	7	77	12	35	153						
男 性	40～44歳	1,720	8	0.5	50.0	25.0	0.0	0.00	-	3	0	0	0	1	2	2	4					
	45～49歳	1,711	6	0.4	50.0	50.0	0.0	0.00	-	1	0	0	0	2	0	3	3					
	50～54歳	1,691	5	0.3	80.0	20.0	0.0	0.00	-	2	0	0	0	2	0	1	4					
	55～59歳	1,852	5	0.3	80.0	20.0	20.0	0.05	0.0	2	1	0	0	1	0	1	4					
	60～64歳	3,294	24	0.7	62.5	25.0	8.3	0.06	0.0	5	2	0	0	8	3	6	15					
	65～69歳	8,257	60	0.7	78.3	15.0	16.7	0.12	10.0	13	10	1	1	23	4	9	47					
	70～74歳	12,631	92	0.7	82.6	14.1	15.2	0.11	28.6	16	14	4	6	40	3	13	76					
	75～79歳	7,550	68	0.9	85.3	7.4	7.4	0.07	20.0	7	5	1	1	45	6	5	58					
	80歳以上	8,261	79	1.0	86.1	7.6	8.9	0.08	14.3	13	7	1	6	42	5	6	68					
熊本県	64,456	325	0.5	86.8	9.5	6.2	0.03	30.0	62	20	6	9	191	12	31	282						
40～74歳 (再掲)	42,303	190	0.4	84.7	10.0	7.4	0.03	42.9	44	14	6	6	97	10	19	161						
女 性	40～44歳	2,791	4	0.1	75.0	0.0	0.0	0.00	-	1	0	0	0	2	1	0	3					
	45～49歳	2,534	5	0.2	80.0	20.0	0.0	0.00	-	2	0	0	0	2	0	1	4					
	50～54歳	2,755	5	0.2	80.0	20.0	0.0	0.00	-	1	0	0	0	3	0	1	4					
	55～59歳	3,404	11	0.3	81.8	18.2	0.0	0.00	-	6	0	0	0	3	0	2	9					
	60～64歳	5,927	27	0.5	85.2	7.4	3.7	0.02	0.0	7	1	0	0	15	2	2	23					
	65～69歳	11,772	46	0.4	89.1	6.5	6.5	0.03	66.7	10	3	2	2	26	2	3	41					
	70～74歳	15,911	92	0.6	83.7	10.9	10.9	0.06	40.0	17	10	4	4	46	5	10	77					
	75～79歳	9,609	69	0.7	92.8	5.8	4.3	0.03	0.0	7	3	0	3	51	1	4	64					
	80歳以上	9,753	66	0.7	86.4	12.1	4.5	0.03	0.0	11	3	0	0	43	1	8	57					

事業評価指標 (40～74歳)	許容値	3.0以下	70以上	10以下	1.3以上	0.03以上
	目標値		90以上	5以下		

出典:厚生労働省 令和4年度地域保健・健康増進事業報告

- ※1 要精密検査者数/受診者数×100
- ※2 精検受診者数/要精密検査者数×100
- ※3 未把握/要精密検査者数×100
- ※4 肺がんであった者(転移性を含まない)/要精密検査者数×100
- ※5 肺がんであった者(転移性を含まない)/受診者数×100
- ※6 肺がんのうち臨床病期0～I期/肺がんであった者(転移性を含まない)×100

■肺がん検診(胸部X線検査) 令和3年度(2021年度)市町村実施分精密検査結果 (熊本県・男女計、年齢階級別【個別】)

	受診者数 (年度中) (人)	要精密 検査者数 (年度中) (人)	要精密 検査率 (%)	精検受診 率 (%)	精検未把 握率(%)	陽性反応 適中度(%)	がん発見率 (%)	早期がん発 見割合(%)	精密検査受診の有無別人数(人)						精検 受診者数 (人)	
									精密検査受診者					未受診		未把握
									異常認めず	肺がんで あった者 (転移性を 含まない)	(再掲) 肺がんのう ち臨床病期 0～I期	肺がんの疑 いのある者 又は未確 定	肺がん以外 の疾患で あった者 (転移性の 肺がんを含 む)			
※1	※2	※3	※4	※5	※6											
熊本県	14,987	284	1.9	84.5	8.5	0.7	0.01	0.0	69	2	0	11	158	20	24	240
40～74歳 (再掲)	11,550	194	1.7	83.0	9.3	1.0	0.02	0.0	51	2	0	8	100	15	18	161
40～44歳	523	2	0.4	50.0	50.0	0.0	0.00	-	1	0	0	0	0	0	1	1
45～49歳	566	3	0.5	33.3	66.7	0.0	0.00	-	1	0	0	0	0	0	2	1
50～54歳	646	7	1.1	57.1	28.6	0.0	0.00	-	0	0	0	0	4	1	2	4
55～59歳	850	10	1.2	60.0	30.0	0.0	0.00	-	5	0	0	0	1	1	3	6
60～64歳	1,715	28	1.6	82.1	3.6	0.0	0.00	-	10	0	0	0	13	4	1	23
65～69歳	3,285	51	1.6	86.3	9.8	2.0	0.03	0.0	14	1	0	1	28	2	5	44
70～74歳	3,965	93	2.3	88.2	4.3	1.1	0.03	0.0	20	1	0	7	54	7	4	82
75～79歳	1,738	31	1.8	87.1	3.2	0.0	0.00	-	7	0	0	0	20	3	1	27
80歳以上	1,699	59	3.5	88.1	8.5	0.0	0.00	-	11	0	0	3	38	2	5	52
事業評価指標 (40～74歳)	許容値	3.0以下	70以上	10以下	1.3以上	0.03以上										
	目標値		90以上	5以下												
全 国	3,522,783	80,901	2.3	80.8	13.5	2.5	0.06	29.6	28,090	1,986	587	3,766	31,562	4,600	10,894	65,404
40～74歳 (再掲)	2,162,818	42,550	2.0	82.0	12.9	2.0	0.04	34.8	16,647	847	295	1,812	15,591	2,149	5,503	34,897

出典:厚生労働省 令和4年度地域保健・健康増進事業報告

- ※1 要精密検査者数/受診者数×100
- ※2 精検受診者数/要精密検査者数×100
- ※3 未把握/要精密検査者数×100
- ※4 肺がんであった者(転移性を含まない)/要精密検査者数×100
- ※5 肺がんであった者(転移性を含まない)/受診者数×100
- ※6 肺がんのうち臨床病期0～I期/肺がんであった者(転移性を含まない)×100

■肺がん検診(胸部X線検査) 令和3年度(2021年度)市町村実施分精密検査結果 (熊本県・男女別、年齢階級別【個別】)

	受診者数 (年度中) (人)	要精密 検査者数 (年度中) (人)	要精検率 (%)	精検受診 率 (%)	精検未把 握率(%)	陽性反応 適中度(%)	がん発見率 (%)	早期がん発 見割合(%)	精密検査受診の有無別人数(人)							精検 受診者数 (人)	
									精密検査受診者					未受診	未把握		
									異常認めず	肺がんであ った者 (転移性を 含まない)	(再掲) 肺がんのう ち臨床病期 0~I期	肺がんの疑 いのある者 又は未確 定	肺がん以外 の疾患で あった者 (転移性の 肺がんを含 む)				
※1	※2	※3	※4	※5	※6												
熊本県	6,806	143	2.1	80.4	9.8	0.0	0.00	-	34	0	0	2	79	14	14	115	
40~74歳 (再掲)	5,200	92	1.8	77.2	10.9	0.0	0.00	-	27	0	0	1	43	11	10	71	
男 性	40~44歳	249	2	0.8	50.0	50.0	0.0	0.00	-	1	0	0	0	0	0	1	1
	45~49歳	250	1	0.4	0.0	100.0	0.0	0.00	-	0	0	0	0	0	0	1	0
	50~54歳	300	4	1.3	75.0	25.0	0.0	0.00	-	0	0	0	0	3	0	1	3
	55~59歳	325	4	1.2	75.0	25.0	0.0	0.00	-	2	0	0	0	1	0	1	3
	60~64歳	686	8	1.2	75.0	0.0	0.0	0.00	-	4	0	0	0	2	2	0	6
	65~69歳	1,502	24	1.6	75.0	16.7	0.0	0.00	-	7	0	0	0	11	2	4	18
	70~74歳	1,888	49	2.6	81.6	4.1	0.0	0.00	-	13	0	0	1	26	7	2	40
	75~79歳	823	14	1.7	85.7	0.0	0.0	0.00	-	2	0	0	0	10	2	0	12
	80歳以上	783	37	4.7	86.5	10.8	0.0	0.00	-	5	0	0	1	26	1	4	32
熊本県	8,181	141	1.7	88.7	7.1	1.4	0.02	0.0	35	2	0	9	79	6	10	125	
40~74歳 (再掲)	6,076	102	1.7	88.2	7.8	2.0	0.03	0.0	24	2	0	7	57	4	8	90	
女 性	40~44歳	274	0	0.0	-	-	0.00	-	0	0	0	0	0	0	0	0	
	45~49歳	316	2	0.6	50.0	50.0	0.0	0.00	-	1	0	0	0	0	0	1	1
	50~54歳	346	3	0.9	33.3	33.3	0.0	0.00	-	0	0	0	0	1	1	1	
	55~59歳	525	6	1.1	50.0	33.3	0.0	0.00	-	3	0	0	0	0	1	2	3
	60~64歳	1,029	20	1.9	85.0	5.0	0.0	0.00	-	6	0	0	0	11	2	1	17
	65~69歳	1,783	27	1.5	96.3	3.7	3.7	0.06	0.0	7	1	0	1	17	0	1	26
	70~74歳	2,077	44	2.1	95.5	4.5	2.3	0.05	0.0	7	1	0	6	28	0	2	42
	75~79歳	915	17	1.9	88.2	5.9	0.0	0.00	-	5	0	0	0	10	1	1	15
	80歳以上	916	22	2.4	90.9	4.5	0.0	0.00	-	6	0	0	2	12	1	1	20

事業評価指標 (40~74歳)	許容値	3.0以下	70以上	10以下	1.3以上	0.03以上
	目標値		90以上	5以下		

出典:厚生労働省 令和4年度地域保健・健康増進事業報告

- ※1 要精密検査者数/受診者数×100
- ※2 精検受診者数/要精密検査者数×100
- ※3 未把握/要精密検査者数×100
- ※4 肺がんであった者(転移性を含まない)/要精密検査者数×100
- ※5 肺がんであった者(転移性を含まない)/受診者数×100
- ※6 肺がんのうち臨床病期0~I期/肺がんであった者(転移性を含まない)×100

■肺がん検診(喀痰細胞診) 令和3年度(2021年度)市町村実施分精密検査結果 (熊本県・男女計、年齢階級別【集団・個別合計】)

	受診者数 (年度中) (人)	要精密 検査者数 (年度中) (人)	要精密率 (%)	精検受診 率 (%)	精検未把 握率(%)	陽性反応 適中度(%)	がん発見率 (%)	早期がん発 見割合(%)	精密検査受診の有無別人数(人)							精検 受診者数 (人)		
									精密検査受診者								未受診	未把握
									異常認めず	肺がんであ った者 (転移性を 含まない)	(再掲) 肺がんのう ち喀痰細胞 診のみで発 見された者	(再掲) 肺がんのう ち臨床病期 0～I期	肺がんの疑 いのある者 又は未確 定	肺がん以外 の疾患であ った者 (転移性の 肺がんを含 む)				
※1	※2	※3	※4	※5	※6													
熊本県	620	0	0.0	-	-	-	0.00	-	0	0	0	0	0	0	0	0	0	
50～74歳 (再掲)	440	0	0.0	-	-	-	0.00	-	0	0	0	0	0	0	0	0	0	
50～54歳	20	0	0.0	-	-	-	0.00	-	0	0	0	0	0	0	0	0	0	
55～59歳	29	0	0.0	-	-	-	0.00	-	0	0	0	0	0	0	0	0	0	
60～64歳	57	0	0.0	-	-	-	0.00	-	0	0	0	0	0	0	0	0	0	
65～69歳	145	0	0.0	-	-	-	0.00	-	0	0	0	0	0	0	0	0	0	
70～74歳	189	0	0.0	-	-	-	0.00	-	0	0	0	0	0	0	0	0	0	
75～79歳	119	0	0.0	-	-	-	0.00	-	0	0	0	0	0	0	0	0	0	
80歳以上	61	0	0.0	-	-	-	0.00	-	0	0	0	0	0	0	0	0	0	

事業評価指標 (40-74歳)	許容値	3.0以下	70以上	10以下	1.3以上	0.03以上
	目標値		90以上	5以下		

全 国	156,126	429	0.3	64.1	27.7	15.4	0.04	15.2	103	66	20	10	29	77	35	119	275
50～74歳 (再掲)	104,138	234	0.2	67.1	24.4	14.1	0.03	15.2	67	33	9	5	17	40	20	57	157

出典:厚生労働省 令和4年度地域保健・健康増進事業報告

- ※1 要精密検査者数/受診者数×100
- ※2 精検受診者数/要精密検査者数×100
- ※3 未把握/要精密検査者数×100
- ※4 肺がんであった者(転移性を含まない)/要精密検査者数×100
- ※5 肺がんであった者(転移性を含まない)/受診者数×100
- ※6 肺がんのうち臨床病期0～I期/肺がんであった者(転移性を含まない)×100

■肺がん検診(喀痰細胞診) 令和3年度(2021年度)市町村実施分精密検査結果 (熊本県・男女別、年齢階級別【集団・個別合計】)

	受診者数 (年度中) (人)	要精密 検査者数 (年度中) (人)	要精密率 (%)	精検受診 率 (%)	精検未把 握率(%)	陽性反応 適中度(%)	がん発見率 (%)	早期がん発 見割合(%)	精密検査受診の有無別人数(人)							精検 受診者数 (人)	
									精密検査受診者						未受診		未把握
									異常認めず	肺がんで あった者 (転移性を 含まない)	(再掲) 肺がんのう ち喀痰細胞 診のみで発 見された者	(再掲) 肺がんのう ち臨床病期 0~I期	肺がんの疑 いのある者 又は未確 定	肺がん以外 の疾患で あった者 (転移性の 肺がんを含 む)			
※1	※2	※3	※4	※5	※6												
熊本県	576	0	0.0	-	-	-	0.00	-	0	0	0	0	0	0	0	0	0
50~74歳 (再掲)	403	0	0.0	-	-	-	0.00	-	0	0	0	0	0	0	0	0	0
男																	
50~54歳	17	0	0.0	-	-	-	0.00	-	0	0	0	0	0	0	0	0	0
55~59歳	28	0	0.0	-	-	-	0.00	-	0	0	0	0	0	0	0	0	0
60~64歳	49	0	0.0	-	-	-	0.00	-	0	0	0	0	0	0	0	0	0
65~69歳	134	0	0.0	-	-	-	0.00	-	0	0	0	0	0	0	0	0	0
70~74歳	175	0	0.0	-	-	-	0.00	-	0	0	0	0	0	0	0	0	0
75~79歳	114	0	0.0	-	-	-	0.00	-	0	0	0	0	0	0	0	0	0
80歳以上	59	0	0.0	-	-	-	0.00	-	0	0	0	0	0	0	0	0	0
女																	
熊本県	44	0	0.0	-	-	-	0.00	-	0	0	0	0	0	0	0	0	0
50~74歳 (再掲)	37	0	0.0	-	-	-	0.00	-	0	0	0	0	0	0	0	0	0
50~54歳	3	0	0.0	-	-	-	0.00	-	0	0	0	0	0	0	0	0	0
55~59歳	1	0	0.0	-	-	-	0.00	-	0	0	0	0	0	0	0	0	0
60~64歳	8	0	0.0	-	-	-	0.00	-	0	0	0	0	0	0	0	0	0
65~69歳	11	0	0.0	-	-	-	0.00	-	0	0	0	0	0	0	0	0	0
70~74歳	14	0	0.0	-	-	-	0.00	-	0	0	0	0	0	0	0	0	0
75~79歳	5	0	0.0	-	-	-	0.00	-	0	0	0	0	0	0	0	0	0
80歳以上	2	0	0.0	-	-	-	0.00	-	0	0	0	0	0	0	0	0	0

事業評価指標 (40~74歳)	許容値	3.0以下	70以上	10以下	1.3以上	0.03以上
	目標値		90以上	5以下		

出典:厚生労働省 令和4年度地域保健・健康増進事業報告

- ※1 要精密検査者数/受診者数×100
- ※2 精検受診者数/要精密検査者数×100
- ※3 未把握/要精密検査者数×100
- ※4 肺がんであった者(転移性を含まない)/要精密検査者数×100
- ※5 肺がんであった者(転移性を含まない)/受診者数×100
- ※6 肺がんのうち臨床病期0~I期/肺がんであった者(転移性を含まない)×100

■肺がん検診(喀痰細胞診) 令和3年度(2021年度)市町村実施分精密検査結果 (熊本県・男女計、年齢階級別【集団】)

	受診者数 (年度中) (人)	要精密 検査者数 (年度中) (人)	要精検率 (%)	精検受診 率 (%)	精検未把 握率(%)	陽性反応 適中度(%)	がん発見率 (%)	早期がん発 見割合(%)	精密検査受診の有無別人数(人)						未受診	未把握	精検 受診者数 (人)						
									精密検査受診者									異常認めず	肺がんであ った者 (転移性を 含まない)	(再掲) 肺がんのう ち喀痰細胞 診のみで発 見された者	(再掲) 肺がんのう ち臨床病期 0～I期	肺がんの疑 いのある者 又は未確 定	肺がん以外 の疾患であ った者 (転移性の 肺がんを含 む)
			※1	※2	※3	※4	※5	※6															
熊本県	592	0	0.0	-	-	-	0.00	-	0	0	0	0	0	0	0	0							
50～74歳 (再掲)	415	0	0.0	-	-	-	0.00	-	0	0	0	0	0	0	0	0							
50～54歳	20	0	0.0	-	-	-	0.00	-	0	0	0	0	0	0	0	0							
55～59歳	26	0	0.0	-	-	-	0.00	-	0	0	0	0	0	0	0	0							
60～64歳	53	0	0.0	-	-	-	0.00	-	0	0	0	0	0	0	0	0							
65～69歳	132	0	0.0	-	-	-	0.00	-	0	0	0	0	0	0	0	0							
70～74歳	184	0	0.0	-	-	-	0.00	-	0	0	0	0	0	0	0	0							
75～79歳	118	0	0.0	-	-	-	0.00	-	0	0	0	0	0	0	0	0							
80歳以上	59	0	0.0	-	-	-	0.00	-	0	0	0	0	0	0	0	0							
事業評価指標 (40-74歳)			許容値 3.0以下	70以上	10以下	1.3以上	0.03以上																
			目標値	90以上	5以下																		
全国	70,719	143	0.2	73.4	16.1	21.0	0.04	13.3	32	30	14	4	12	31	15	23	105						
50～74歳 (再掲)	49,778	71	0.1	74.6	16.9	19.7	0.03	14.3	19	14	6	2	7	13	6	12	53						

出典:厚生労働省 令和4年度地域保健・健康増進事業報告

- ※1 要精密検査者数/受診者数×100
- ※2 精検受診者数/要精密検査者数×100
- ※3 未把握/要精密検査者数×100
- ※4 肺がんであった者(転移性を含まない)/要精密検査者数×100
- ※5 肺がんであった者(転移性を含まない)/受診者数×100
- ※6 肺がんのうち臨床病期0～I期/肺がんであった者(転移性を含まない)×100

■肺がん検診(喀痰細胞診) 令和3年度(2021年度)市町村実施分精密検査結果 (熊本県・男女別、年齢階級別【集団】)

	受診者数 (年度中) (人)	要精密 検査者数 (年度中) (人)	要精密率 (%)	精検受診 率 (%)	精検未把 握率(%)	陽性反応 適中度(%)	がん発見率 (%)	早期がん発 見割合(%)	精密検査受診の有無別人数(人)							精検 受診者数 (人)	
									精密検査受診者						未受診		未把握
									異常認めず	肺がんで あった者 (転移性を 含まない)	(再掲) 肺がんのう ち喀痰細胞 診のみで発 見された者	(再掲) 肺がんのう ち臨床病期 0~I期	肺がんの疑 いのある者 又は未確 定	肺がん以外 の疾患で あった者 (転移性の 肺がんを含 む)			
※1	※2	※3	※4	※5	※6												
熊本県	551	0	0.0	-	-	-	0.00	-	0	0	0	0	0	0	0	0	0
50~74歳 (再掲)	381	0	0.0	-	-	-	0.00	-	0	0	0	0	0	0	0	0	0
男																	
50~54歳	17	0	0.0	-	-	-	0.00	-	0	0	0	0	0	0	0	0	0
55~59歳	25	0	0.0	-	-	-	0.00	-	0	0	0	0	0	0	0	0	0
60~64歳	45	0	0.0	-	-	-	0.00	-	0	0	0	0	0	0	0	0	0
65~69歳	123	0	0.0	-	-	-	0.00	-	0	0	0	0	0	0	0	0	0
70~74歳	171	0	0.0	-	-	-	0.00	-	0	0	0	0	0	0	0	0	0
75~79歳	113	0	0.0	-	-	-	0.00	-	0	0	0	0	0	0	0	0	0
80歳以上	57	0	0.0	-	-	-	0.00	-	0	0	0	0	0	0	0	0	0
女																	
熊本県	41	0	0.0	-	-	-	0.00	-	0	0	0	0	0	0	0	0	0
50~74歳 (再掲)	34	0	0.0	-	-	-	0.00	-	0	0	0	0	0	0	0	0	0
50~54歳	3	0	0.0	-	-	-	0.00	-	0	0	0	0	0	0	0	0	0
55~59歳	1	0	0.0	-	-	-	0.00	-	0	0	0	0	0	0	0	0	0
60~64歳	8	0	0.0	-	-	-	0.00	-	0	0	0	0	0	0	0	0	0
65~69歳	9	0	0.0	-	-	-	0.00	-	0	0	0	0	0	0	0	0	0
70~74歳	13	0	0.0	-	-	-	0.00	-	0	0	0	0	0	0	0	0	0
75~79歳	5	0	0.0	-	-	-	0.00	-	0	0	0	0	0	0	0	0	0
80歳以上	2	0	0.0	-	-	-	0.00	-	0	0	0	0	0	0	0	0	0

事業評価指標 (40~74歳)	許容値	3.0以下	70以上	10以下	1.3以上	0.03以上
	目標値		90以上	5以下		

出典:厚生労働省 令和4年度地域保健・健康増進事業報告

- ※1 要精密検査者数/受診者数×100
- ※2 精検受診者数/要精密検査者数×100
- ※3 未把握/要精密検査者数×100
- ※4 肺がんであった者(転移性を含まない)/要精密検査者数×100
- ※5 肺がんであった者(転移性を含まない)/受診者数×100
- ※6 肺がんのうち臨床病期0~I期/肺がんであった者(転移性を含まない)×100

■肺がん検診(喀痰細胞診) 令和3年度(2021年度)市町村実施分精密検査結果 (熊本県・男女計、年齢階級別【個別】)

	受診者数 (年度中) (人)	要精密 検査者数 (年度中) (人)	要精検率 (%)	精検受診 率 (%)	精検未把 握率(%)	陽性反応 適中度(%)	がん発見率 (%)	早期がん発 見割合(%)	精密検査受診の有無別人数(人)							精検 受診者数 (人)		
									精密検査受診者								未受診	未把握
									異常認めず	肺がんであ った者 (転移性を 含まない)	(再掲) 肺がんのう ち喀痰細胞 診のみで発 見された者	(再掲) 肺がんのう ち臨床病期 0～I期	肺がんの疑 いのある者 又は未確 定	肺がん以外 の疾患であ った者 (転移性の 肺がんを含 む)				
※1	※2	※3	※4	※5	※6													
熊本県	28	0	0.0	-	-	-	0.00	-	0	0	0	0	0	0	0	0	0	
50～74歳 (再掲)	25	0	0.0	-	-	-	0.00	-	0	0	0	0	0	0	0	0	0	
50～54歳	0	0	-	-	-	-	-	-	0	0	0	0	0	0	0	0	0	
55～59歳	3	0	0.0	-	-	-	0.00	-	0	0	0	0	0	0	0	0	0	
60～64歳	4	0	0.0	-	-	-	0.00	-	0	0	0	0	0	0	0	0	0	
65～69歳	13	0	0.0	-	-	-	0.00	-	0	0	0	0	0	0	0	0	0	
70～74歳	5	0	0.0	-	-	-	0.00	-	0	0	0	0	0	0	0	0	0	
75～79歳	1	0	0.0	-	-	-	0.00	-	0	0	0	0	0	0	0	0	0	
80歳以上	2	0	0.0	-	-	-	0.00	-	0	0	0	0	0	0	0	0	0	
事業評価指標 (40-74歳)	許容値	3.0以下	70以上	10以下	1.3以上	0.03以上												
	目標値		90以上	5以下														
全国	85,407	286	0.3	59.4	33.6	12.6	0.04	16.7	71	36	6	6	17	46	20	96	170	
50～74歳 (再掲)	54,360	163	0.3	63.8	27.6	11.7	0.03	15.8	48	19	3	3	10	27	14	45	104	

出典:厚生労働省 令和4年度地域保健・健康増進事業報告

- ※1 要精密検査者数/受診者数×100
- ※2 精検受診者数/要精密検査者数×100
- ※3 未把握/要精密検査者数×100
- ※4 肺がんであった者(転移性を含まない)/要精密検査者数×100
- ※5 肺がんであった者(転移性を含まない)/受診者数×100
- ※6 肺がんのうち臨床病期0～I期/肺がんであった者(転移性を含まない)×100

■肺がん検診(喀痰細胞診) 令和3年度(2021年度)市町村実施分精密検査結果 (熊本県・男女別、年齢階級別【個別】)

	受診者数 (年度中) (人)	要精密 検査者数 (年度中) (人)	要精密率 (%)	精検受診 率 (%)	精検未把 握率(%)	陽性反応 適中度(%)	がん発見率 (%)	早期がん発 見割合(%)	精密検査受診の有無別人数(人)							精検 受診者数 (人)		
									精密検査受診者								未受診	未把握
									異常認めず	肺がんで あった者 (転移性を 含まない)	(再掲) 肺がんのう ち喀痰細胞 診のみで発 見された者	(再掲) 肺がんのう ち臨床病期 0~I期	肺がんの疑 いのある者 又は未確 定	肺がん以外 の疾患で あった者 (転移性の 肺がんを含 む)				
※1	※2	※3	※4	※5	※6													
熊本県	25	0	0.0	-	-	-	0.00	-	0	0	0	0	0	0	0	0	0	
50~74歳 (再掲)	22	0	0.0	-	-	-	0.00	-	0	0	0	0	0	0	0	0	0	
男																		
50~54歳	0	0	-	-	-	-	-	-	0	0	0	0	0	0	0	0	0	
55~59歳	3	0	0.0	-	-	-	0.00	-	0	0	0	0	0	0	0	0	0	
60~64歳	4	0	0.0	-	-	-	0.00	-	0	0	0	0	0	0	0	0	0	
65~69歳	11	0	0.0	-	-	-	0.00	-	0	0	0	0	0	0	0	0	0	
70~74歳	4	0	0.0	-	-	-	0.00	-	0	0	0	0	0	0	0	0	0	
75~79歳	1	0	0.0	-	-	-	0.00	-	0	0	0	0	0	0	0	0	0	
80歳以上	2	0	0.0	-	-	-	0.00	-	0	0	0	0	0	0	0	0	0	
女																		
熊本県	3	0	0.0	-	-	-	0.00	-	0	0	0	0	0	0	0	0	0	
50~74歳 (再掲)	3	0	0.0	-	-	-	0.00	-	0	0	0	0	0	0	0	0	0	
50~54歳	0	0	-	-	-	-	-	-	0	0	0	0	0	0	0	0	0	
55~59歳	0	0	-	-	-	-	-	-	0	0	0	0	0	0	0	0	0	
60~64歳	0	0	-	-	-	-	-	-	0	0	0	0	0	0	0	0	0	
65~69歳	2	0	0.0	-	-	-	0.00	-	0	0	0	0	0	0	0	0	0	
70~74歳	1	0	0.0	-	-	-	0.00	-	0	0	0	0	0	0	0	0	0	
75~79歳	0	0	-	-	-	-	-	-	0	0	0	0	0	0	0	0	0	
80歳以上	0	0	-	-	-	-	-	-	0	0	0	0	0	0	0	0	0	

事業評価指標 (40~74歳)	許容値	3.0以下	70以上	10以下	1.3以上	0.03以上
	目標値		90以上	5以下		

出典:厚生労働省 令和4年度地域保健・健康増進事業報告

- ※1 要精密検査者数/受診者数×100
- ※2 精検受診者数/要精密検査者数×100
- ※3 未把握/要精密検査者数×100
- ※4 肺がんであった者(転移性を含まない)/要精密検査者数×100
- ※5 肺がんであった者(転移性を含まない)/受診者数×100
- ※6 肺がんのうち臨床病期0~I期/肺がんであった者(転移性を含まない)×100

■大腸がん検診 令和3年度(2021年度)市町村実施分精密検査結果 (熊本県・男女計、年齢階級別【集団・個別合計】)

	受診者数 (年度中) (人)	要精密 検査者数 (年度中) (人)	要精検率 (%)	精検受診 率(%)	精検未把 握率(%)	陽性反応 適中度(%)	がん発見率 (%)	早期がん発 見割合(%)	精密検査受診の有無別人数(人)									精検 受診者数 (人)		
									精密検査受診者										未受診	未把握
									異常認めず	大腸がんで あった者 (転移性を 含まない)	(再掲) 大腸がんの うち早期が ん	(再掲) 早期がんの うち粘膜内 がん	大腸がんの 疑いのある 者又は未 確定	腺腫の あった者	大腸がん及 び腺腫以外 の疾患で あった者 (転移性の 大腸がんを 含む)					
※1	※2	※3	※4	※5	※6															
熊本県	119,635	8,395	7.0	75.4	11.3	2.2	0.15	65.4	1,425	185	121	56	33	2,770	1,921	1,110	951	6,334		
40～74歳 (再掲)	89,848	5,574	6.2	74.8	12.2	2.2	0.14	66.7	979	123	82	37	30	1,786	1,253	724	679	4,171		
40～44歳	7,095	375	5.3	67.5	11.7	1.1	0.06	75.0	103	4	3	1	1	66	79	78	44	253		
45～49歳	6,140	325	5.3	64.9	16.9	1.2	0.07	100.0	74	4	4	1	1	65	67	59	55	211		
50～54歳	6,798	354	5.2	72.6	13.0	2.5	0.13	77.8	73	9	7	3	2	88	85	51	46	257		
55～59歳	7,394	384	5.2	73.4	11.7	2.1	0.11	62.5	66	8	5	2	2	117	89	57	45	282		
60～64歳	12,693	745	5.9	79.7	9.9	3.1	0.18	60.9	126	23	14	8	3	271	171	77	74	594		
65～69歳	21,717	1,386	6.4	74.7	13.1	1.9	0.12	77.8	224	27	21	13	6	481	298	169	181	1,036		
70～74歳	28,011	2,005	7.2	76.7	11.7	2.4	0.17	58.3	313	48	28	9	15	698	464	233	234	1,538		
75～79歳	14,811	1,299	8.8	80.8	9.0	2.5	0.22	62.5	211	32	20	8	1	492	313	133	117	1,049		
80歳以上	14,976	1,522	10.2	73.2	10.2	2.0	0.20	63.3	235	30	19	11	2	492	355	253	155	1,114		

事業評価指標 (40～74歳)	許容値	7.0以下	7.0以上	10以下	1.9以上	0.13以上
	目標値			90以上	5以下	

全国	7,646,826	516,719	6.8	69.1	16.4	3.3	0.22	49.6	86,887	17,081	8,467	4,611	2,924	146,559	103,504	74,977	84,810	356,955
40～74歳 (再掲)	5,232,698	299,417	5.7	71.4	15.6	3.3	0.19	51.9	55,575	9,773	5,070	2,820	1,615	85,469	61,314	38,843	46,845	213,746

出典:厚生労働省 令和4年度地域保健・健康増進事業報告

- ※1 要精密検査者数/受診者数×100
- ※2 精検受診者数/要精密検査者数×100
- ※3 未把握/要精密検査者数×100
- ※4 大腸がんであった者(転移性を含まない)/要精密検査者数×100
- ※5 大腸がんであった者(転移性を含まない)/受診者数×100
- ※6 大腸がんのうち早期がん/大腸がんであった者(転移性を含まない)×100

■大腸がん検診 令和3年度(2021年度)市町村実施分精密検査結果 (熊本県・男女別、年齢階級別【集団・個別合計】)

	受診者数 (年度中) (人)	要精密 検査者数 (年度中) (人)	要精検率 (%)	精検受診 率(%)	精検未把 握率(%)	陽性反応 適中度(%)	がん発見率 (%)	早期がん発 見割合(%)	精密検査受診の有無別人数(人)										精検 受診者数 (人)		
									精密検査受診者											未受診	未把握
									異常認めず	大腸がん であった者 (転移性を 含まない)	(再掲) 大腸がんの うち早期が ん	(再掲) 早期がんの うち粘膜内 がん	大腸がんの 疑いのある 者又は未 確定	腺腫の あった者	大腸がん及 び腺腫以外 の疾患で あった者 (転移性の 大腸がんを 含む)						
※1	※2	※3	※4	※5	※6																
熊本県	50,036	4,175	8.3	72.0	13.1	2.5	0.21	66.7	475	105	70	33	17	1,564	846	623	545	3,007			
40～74歳 (再掲)	35,758	2,686	7.5	70.1	14.6	2.7	0.20	64.4	305	73	47	22	16	984	506	411	391	1,884			
男 性	40～44歳	2,552	139	5.4	59.7	17.3	1.4	0.08	50.0	31	2	1	1	0	25	25	32	24	83		
	45～49歳	2,296	139	6.1	61.2	16.5	1.4	0.09	100.0	17	2	2	1	1	37	28	31	23	85		
	50～54歳	2,449	138	5.6	71.7	13.8	4.3	0.24	83.3	16	6	5	1	2	50	25	20	19	99		
	55～59歳	2,457	143	5.8	67.8	16.8	2.1	0.12	66.7	18	3	2	1	0	47	29	22	24	97		
	60～64歳	4,446	320	7.2	72.5	12.5	3.8	0.27	50.0	29	12	6	4	1	131	59	48	40	232		
	65～69歳	9,054	700	7.7	68.4	15.3	2.3	0.18	75.0	62	16	12	7	4	278	119	114	107	479		
	70～74歳	12,504	1,107	8.9	73.1	13.9	2.9	0.26	59.4	132	32	19	7	8	416	221	144	154	809		
	75～79歳	6,658	662	9.9	78.1	10.4	3.0	0.30	70.0	70	20	14	7	0	285	142	76	69	517		
	80歳以上	7,620	827	10.9	73.3	10.3	1.5	0.16	75.0	100	12	9	4	1	295	198	136	85	606		
熊本県	69,599	4,220	6.1	78.8	9.6	1.9	0.11	63.8	950	80	51	23	16	1,206	1,075	487	406	3,327			
40～74歳 (再掲)	54,090	2,888	5.3	79.2	10.0	1.7	0.09	70.0	674	50	35	15	14	802	747	313	288	2,287			
女 性	40～44歳	4,543	236	5.2	72.0	8.5	0.8	0.04	100.0	72	2	2	0	1	41	54	46	20	170		
	45～49歳	3,844	186	4.8	67.7	17.2	1.1	0.05	100.0	57	2	2	0	0	28	39	28	32	126		
	50～54歳	4,349	216	5.0	73.1	12.5	1.4	0.07	66.7	57	3	2	2	0	38	60	31	27	158		
	55～59歳	4,937	241	4.9	76.8	8.7	2.1	0.10	60.0	48	5	3	1	2	70	60	35	21	185		
	60～64歳	8,247	425	5.2	85.2	8.0	2.6	0.13	72.7	97	11	8	4	2	140	112	29	34	362		
	65～69歳	12,663	686	5.4	81.2	10.8	1.6	0.09	81.8	162	11	9	6	2	203	179	55	74	557		
	70～74歳	15,507	898	5.8	81.2	8.9	1.8	0.10	56.3	181	16	9	2	7	282	243	89	80	729		
	75～79歳	8,153	637	7.8	83.5	7.5	1.9	0.15	50.0	141	12	6	1	1	207	171	57	48	532		
	80歳以上	7,356	695	9.4	73.1	10.1	2.6	0.24	55.6	135	18	10	7	1	197	157	117	70	508		

事業評価指標 (40～74歳)	許容値	7.0以下	70以上	10以下	1.9以上	0.13以上
	目標値		90以上	5以下		

出典:厚生労働省 令和4年度地域保健・健康増進事業報告

- ※1 要精密検査者数/受診者数×100
- ※2 精検受診者数/要精密検査者数×100
- ※3 未把握/要精密検査者数×100
- ※4 大腸がんであった者(転移性を含まない)/要精密検査者数×100
- ※5 大腸がんであった者(転移性を含まない)/受診者数×100
- ※6 大腸がんのうち早期がん/大腸がんであった者(転移性を含まない)×100

■大腸がん検診 令和3年度(2021年度)市町村実施分精密検査結果 (熊本県・男女計、年齢階級別【個別】)

	受診者数 (年度中) (人)	要精密 検査者数 (年度中) (人)	要精検率 (%)	精検受診 率(%)	精検未把 握率(%)	陽性反応 適中度(%)	がん発見率 (%)	早期がん発 見割合(%)	精密検査受診の有無別人数(人)									精検 受診者数 (人)		
									精密検査受診者										未受診	未把握
									異常認めず	大腸がんで あった者 (転移性を 含まない)	(再掲) 大腸がんで うち早期が ん	(再掲) 早期がんの うち粘膜内 がん	大腸がんの 疑いのある 者又は未 確定	腺腫の あった者	大腸がん及 び腺腫以外 の疾患で あった者 (転移性の 大腸がんを 含む)					
※1	※2	※3	※4	※5	※6															
熊本県	29,573	2,258	7.6	76.5	10.2	2.5	0.19	67.9	388	56	38	7	13	694	576	300	231	1,727		
40～74歳 (再掲)	23,772	1,640	6.9	75.9	10.5	2.6	0.18	66.7	284	42	28	5	11	510	397	224	172	1,244		
40～44歳	1,410	106	7.5	62.3	8.5	1.9	0.14	100.0	28	2	2	0	1	14	21	31	9	66		
45～49歳	1,450	85	5.9	68.2	15.3	2.4	0.14	100.0	15	2	2	0	0	11	30	14	13	58		
50～54歳	1,668	102	6.1	81.4	6.9	2.9	0.18	100.0	25	3	3	0	0	31	24	12	7	83		
55～59歳	1,969	109	5.5	71.6	11.9	1.8	0.10	50.0	10	2	1	0	0	35	31	18	13	78		
60～64歳	3,363	225	6.7	79.1	10.7	3.6	0.24	50.0	40	8	4	2	0	73	57	23	24	178		
65～69歳	6,174	423	6.9	77.5	11.3	1.4	0.10	50.0	72	6	3	1	3	148	99	47	48	328		
70～74歳	7,738	590	7.6	76.8	9.8	3.2	0.25	68.4	94	19	13	2	7	198	135	79	58	453		
75～79歳	3,204	289	9.0	84.1	8.3	3.1	0.28	77.8	45	9	7	0	0	107	82	22	24	243		
80歳以上	2,597	329	12.7	72.9	10.6	1.5	0.19	60.0	59	5	3	2	2	77	97	54	35	240		

事業評価指標 (40～74歳)	許容値	7.0以下	70以上	10以下	1.9以上	0.13以上
	目標値			90以上	5以下	

全国	4,596,349	336,709	7.3	65.5	19.0	3.4	0.25	48.3	53,240	11,444	5,525	3,115	2,100	86,648	67,032	52,326	63,924	220,464
40～74歳 (再掲)	2,945,952	181,407	6.2	69.0	17.9	3.4	0.21	50.4	32,367	6,136	3,094	1,789	1,086	47,865	37,650	23,780	32,528	125,104

出典：厚生労働省 令和4年度地域保健・健康増進事業報告

- ※1 要精密検査者数/受診者数×100
- ※2 精検受診者数/要精密検査者数×100
- ※3 未把握/要精密検査者数×100
- ※4 大腸がんであった者(転移性を含まない)/要精密検査者数×100
- ※5 大腸がんであった者(転移性を含まない)/受診者数×100
- ※6 大腸がんのうち早期がん/大腸がんであった者(転移性を含まない)×100

■大腸がん検診 令和3年度(2021年度)市町村実施分精密検査結果 (熊本県・男女別、年齢階級別【個別】)

		受診者数 (年度中) (人)	要精密 検査者数 (年度中) (人)	要精検率 (%)	精検受診 率(%)	精検未把 握率(%)	陽性反応 適中度(%)	がん発見率 (%)	早期がん発 見割合(%)	精密検査受診の有無別人数(人)										精検 受診者数 (人)		
										精密検査受診者											未受診	未把握
										異常認めず	大腸がん であった者 (転移性を 含まない)	(再掲) 大腸がんの うち早期が ん	(再掲) 早期がんの うち粘膜内 がん	大腸がんの 疑いのある 者又は未 確定	腺腫の あった者	大腸がん及 び腺腫以外 の疾患で あった者 (転移性の 大腸がんを 含む)						
※1	※2	※3	※4	※5	※6																	
男 性	熊本県	11,849	1,055	8.9	73.0	12.2	3.1	0.28	66.7	129	33	22	5	8	355	245	156	129	770			
	40～74歳 (再掲)	9,276	764	8.2	71.5	13.2	3.3	0.27	64.0	100	25	16	4	7	260	154	117	101	546			
	40～44歳	504	34	6.7	58.8	14.7	0.0	0.00	-	9	0	0	0	0	4	7	9	5	20			
	45～49歳	516	33	6.4	60.6	21.2	0.0	0.00	-	4	0	0	0	0	7	9	6	7	20			
	50～54歳	574	34	5.9	76.5	8.8	8.8	0.52	100.0	6	3	3	0	0	12	5	5	3	26			
	55～59歳	635	34	5.4	70.6	17.6	2.9	0.16	100.0	4	1	1	0	0	9	10	4	6	24			
	60～64歳	1,123	109	9.7	75.2	11.9	4.6	0.45	40.0	13	5	2	1	0	40	24	14	13	82			
	65～69歳	2,540	220	8.7	72.3	13.6	1.8	0.16	50.0	25	4	2	1	2	89	39	31	30	159			
	70～74歳	3,384	300	8.9	71.7	12.3	4.0	0.35	66.7	39	12	8	2	5	99	60	48	37	215			
75～79歳	1,391	133	9.6	82.7	9.8	3.8	0.36	80.0	11	5	4	0	0	56	38	10	13	110				
80歳以上	1,182	158	13.4	72.2	9.5	1.9	0.25	66.7	18	3	2	1	1	39	53	29	15	114				
女 性	熊本県	17,724	1,203	6.8	79.6	8.5	1.9	0.13	69.6	259	23	16	2	5	339	331	144	102	957			
	40～74歳 (再掲)	14,496	876	6.0	79.7	8.1	1.9	0.12	70.6	184	17	12	1	4	250	243	107	71	698			
	40～44歳	906	72	7.9	63.9	5.6	2.8	0.22	100.0	19	2	2	0	1	10	14	22	4	46			
	45～49歳	934	52	5.6	73.1	11.5	3.8	0.21	100.0	11	2	2	0	0	4	21	8	6	38			
	50～54歳	1,094	68	6.2	83.8	5.9	0.0	0.00	-	19	0	0	0	0	19	19	7	4	57			
	55～59歳	1,334	75	5.6	72.0	9.3	1.3	0.07	0.0	6	1	0	0	0	26	21	14	7	54			
	60～64歳	2,240	116	5.2	82.8	9.5	2.6	0.13	66.7	27	3	2	1	0	33	33	9	11	96			
	65～69歳	3,634	203	5.6	83.3	8.9	1.0	0.06	50.0	47	2	1	0	1	59	60	16	18	169			
	70～74歳	4,354	290	6.7	82.1	7.2	2.4	0.16	71.4	55	7	5	0	2	99	75	31	21	238			
	75～79歳	1,813	156	8.6	85.3	7.1	2.6	0.22	75.0	34	4	3	0	0	51	44	12	11	133			
80歳以上	1,415	171	12.1	73.7	11.7	1.2	0.14	50.0	41	2	1	1	1	38	44	25	20	126				

事業評価指標 (40～74歳)	許容値	7.0以下	70以上	10以下	1.9以上	0.13以上
	目標値		90以上	5以下		

出典:厚生労働省 令和4年度地域保健・健康増進事業報告

- ※1 要精密検査者数/受診者数×100
- ※2 精検受診者数/要精密検査者数×100
- ※3 未把握/要精密検査者数×100
- ※4 大腸がんであった者(転移性を含まない)/要精密検査者数×100
- ※5 大腸がんであった者(転移性を含まない)/受診者数×100
- ※6 大腸がんのうち早期がん/大腸がんであった者(転移性を含まない)×100

■大腸がん検診 令和3年度(2021年度)市町村実施分精密検査結果 (熊本県・男女計、年齢階級別【集団】)

	受診者数 (年度中) (人)	要精密 検査者数 (年度中) (人)	要精検率 (%)	精検受診 率(%)	精検未把 握率(%)	陽性反応 適中度(%)	がん発見率 (%)	早期がん発 見割合(%)	精密検査受診の有無別人数(人)									精検 受診者数 (人)		
									精密検査受診者										未受診	未把握
									異常認めず	大腸がんで あった者 (転移性を 含まない)	(再掲) 大腸がんの うち早期が ん	(再掲) 早期がんの うち粘膜内 がん	大腸がんの 疑いのある 者又は未 確定	腺腫の あった者	大腸がん及 び腺腫以外 の疾患で あった者 (転移性の 大腸がんを 含む)					
※1	※2	※3	※4	※5	※6															
熊本県	90,062	6,137	6.8	75.1	11.7	2.1	0.14	64.3	1,037	129	83	49	20	2,076	1,345	810	720	4,607		
40～74歳 (再掲)	66,076	3,934	6.0	74.4	12.9	2.1	0.12	66.7	695	81	54	32	19	1,276	856	500	507	2,927		
40～44歳	5,685	269	4.7	69.5	13.0	0.7	0.04	50.0	75	2	1	1	0	52	58	47	35	187		
45～49歳	4,690	240	5.1	63.8	17.5	0.8	0.04	100.0	59	2	2	1	1	54	37	45	42	153		
50～54歳	5,130	252	4.9	69.0	15.5	2.4	0.12	66.7	48	6	4	3	2	57	61	39	39	174		
55～59歳	5,425	275	5.1	74.2	11.6	2.2	0.11	66.7	56	6	4	2	2	82	58	39	32	204		
60～64歳	9,330	520	5.6	80.0	9.6	2.9	0.16	66.7	86	15	10	6	3	198	114	54	50	416		
65～69歳	15,543	963	6.2	73.5	13.8	2.2	0.14	85.7	152	21	18	12	3	333	199	122	133	708		
70～74歳	20,273	1,415	7.0	76.7	12.4	2.0	0.14	51.7	219	29	15	7	8	500	329	154	176	1,085		
75～79歳	11,607	1,010	8.7	79.8	9.2	2.3	0.20	56.5	166	23	13	8	1	385	231	111	93	806		
80歳以上	12,379	1,193	9.6	73.3	10.1	2.1	0.20	64.0	176	25	16	9	0	415	258	199	120	874		

事業評価指標 (40～74歳)	許容値	7.0以下	70以上	10以下	1.9以上	0.13以上
	目標値			90以上	5以下	

全国	3,050,477	180,010	5.9	75.8	11.6	3.1	0.18	52.2	33,647	5,637	2,942	1,496	824	59,911	36,472	22,651	20,886	136,491
40～74歳 (再掲)	2,286,746	118,010	5.2	75.1	12.1	3.1	0.16	54.3	23,208	3,637	1,976	1,031	529	37,604	23,664	15,063	14,317	88,642

出典：厚生労働省 令和4年度地域保健・健康増進事業報告

- ※1 要精密検査者数/受診者数×100
- ※2 精検受診者数/要精密検査者数×100
- ※3 未把握/要精密検査者数×100
- ※4 大腸がんであった者(転移性を含まない)/要精密検査者数×100
- ※5 大腸がんであった者(転移性を含まない)/受診者数×100
- ※6 大腸がんのうち早期がん/大腸がんであった者(転移性を含まない)×100

■大腸がん検診 令和3年度(2021年度)市町村実施分精密検査結果 (熊本県・男女別、年齢階級別【集団】)

	受診者数 (年度中) (人)	要精密 検査者数 (年度中) (人)	要精検率 (%)	精検受診率 (%)	精検未把握 率(%)	陽性反応適 中度(%)	がん発見率 (%)	早期がん発 見割合(%)	精密検査受診の有無別人数(人)										精検 受診者数 (人)		
									精密検査受診者											未受診	未把握
									異常認め ず	大腸がん であった 者(転移 性を含ま ない)	(再掲) 大腸がん のうち早 期がん	(再掲) 早期がん のうち粘 膜内がん	大腸がん の疑い のある者 又は未確 定	腺腫の あった者	大腸がん 及び腺腫 以外の疾 患であっ た者(転移 性の大腸 がんを含 む)						
※1	※2	※3	※4	※5	※6																
熊本県	38,187	3,120	8.2	71.7	13.3	2.3	0.19	66.7	346	72	48	28	9	1,209	601	467	416	2,237			
40～74歳 (再掲)	26,482	1,922	7.3	69.6	15.1	2.5	0.18	64.6	205	48	31	18	9	724	352	294	290	1,338			
40～44歳	2,048	105	5.1	60.0	18.1	1.9	0.10	50.0	22	2	1	1	0	21	18	23	19	63			
45～49歳	1,780	106	6.0	61.3	15.1	1.9	0.11	100.0	13	2	2	1	1	30	19	25	16	65			
50～54歳	1,875	104	5.5	70.2	15.4	2.9	0.16	66.7	10	3	2	1	2	38	20	15	16	73			
55～59歳	1,822	109	6.0	67.0	16.5	1.8	0.11	50.0	14	2	1	1	0	38	19	18	18	73			
60～64歳	3,323	211	6.3	71.1	12.8	3.3	0.21	57.1	16	7	4	3	1	91	35	34	27	150			
65～69歳	6,514	480	7.4	66.7	16.0	2.5	0.18	83.3	37	12	10	6	2	189	80	83	77	320			
70～74歳	9,120	807	8.8	73.6	14.5	2.5	0.22	55.0	93	20	11	5	3	317	161	96	117	594			
75～79歳	5,267	529	10.0	76.9	10.6	2.8	0.28	66.7	59	15	10	7	0	229	104	66	56	407			
80歳以上	6,438	669	10.4	73.5	10.5	1.3	0.14	77.8	82	9	7	3	0	256	145	107	70	492			
熊本県	51,875	3,017	5.8	78.6	10.1	1.9	0.11	61.4	691	57	35	21	11	867	744	343	304	2,370			
40～74歳 (再掲)	39,594	2,012	5.1	79.0	10.8	1.6	0.08	69.7	490	33	23	14	10	552	504	206	217	1,589			
40～44歳	3,637	164	4.5	75.6	9.8	0.0	0.00	-	53	0	0	0	0	31	40	24	16	124			
45～49歳	2,910	134	4.6	65.7	19.4	0.0	0.00	-	46	0	0	0	0	24	18	20	26	88			
50～54歳	3,255	148	4.5	68.2	15.5	2.0	0.09	66.7	38	3	2	2	0	19	41	24	23	101			
55～59歳	3,603	166	4.6	78.9	8.4	2.4	0.11	75.0	42	4	3	1	2	44	39	21	14	131			
60～64歳	6,007	309	5.1	86.1	7.4	2.6	0.13	75.0	70	8	6	3	2	107	79	20	23	266			
65～69歳	9,029	483	5.3	80.3	11.6	1.9	0.10	88.9	115	9	8	6	1	144	119	39	56	388			
70～74歳	11,153	608	5.5	80.8	9.7	1.5	0.08	44.4	126	9	4	2	5	183	168	58	59	491			
75～79歳	6,340	481	7.6	83.0	7.7	1.7	0.13	37.5	107	8	3	1	1	156	127	45	37	399			
80歳以上	5,941	524	8.8	72.9	9.5	3.1	0.27	56.3	94	16	9	6	0	159	113	92	50	382			

事業評価指標 (40～74歳)	許容値	7.0以下	70以上	10以下	1.9以上	0.13以上
	目標値			90以上	5以下	

出典:厚生労働省 令和4年度地域保健・健康増進事業報告

- ※1 要精密検査者数/受診者数×100
- ※2 精検受診者数/要精密検査者数×100
- ※3 未把握/要精密検査者数×100
- ※4 大腸がんであった者(転移性を含まない)/要精密検査者数×100
- ※5 大腸がんであった者(転移性を含まない)/受診者数×100
- ※6 大腸がんのうち早期がん/大腸がんであった者(転移性を含まない)×100

■子宮頸がん検診 令和3年度(2021年度)市町村実施分精密検査結果 (熊本県:年齢階級別【集団・個別合計】)

	受診者数 (年度中) (人)	要精密 検査者数 (年度中) (人)	要精密 検査率 (%)	精検受診 率(%)	精検未把 握率(%)	がん発見 率(%)	微小浸潤 がん割合 (%)	陽性反応 適中度 (%)	精密検査受診の有無別人数(人)										未受診	未把握	精検 受診者数 (人)
									精密検査受診者												
									異常認め ず	異常を認める											
子宮頸が んであ った者(転 移性を 含ま ない)	(再掲) 子宮頸がん のうち微小 浸潤がん	AISで あった者	CIN3で あった者	CIN2で あった者	異常認め ず	子宮頸が んであ った者(転 移性を 含ま ない)	(再掲) 子宮頸がん のうち微小 浸潤がん	AISで あった者		CIN3で あった者	CIN2で あった者										
※1	※2	※3	※4	※5	※6																
熊本県	79,960	1,395	1.7	87.8	7.8	0.03	13.6	1.6	303	22	3	4	127	89	4	190	38	448	62	109	1,225
20~74歳 (再掲)	71,932	1,332	1.9	88.1	7.6	0.03	13.6	1.7	282	22	3	4	122	88	4	186	35	431	58	101	1,174
20~24歳	2,915	132	4.5	87.9	11.4	0.03	0.0	0.8	24	1	0	0	3	9	0	30	1	48	1	15	116
25~29歳	3,416	122	3.6	86.1	9.8	0.06	50.0	1.6	18	2	1	0	8	7	0	27	0	43	5	12	105
30~34歳	6,623	218	3.3	95.0	3.7	0.02	0.0	0.5	37	1	0	0	32	17	2	41	1	76	3	8	207
35~39歳	6,377	151	2.4	87.4	7.9	0.00	-	0.0	26	0	0	1	23	20	1	16	1	44	7	12	132
40~44歳	6,802	181	2.7	91.7	6.1	0.06	0.0	2.2	45	4	0	1	27	14	1	21	5	48	5	11	166
45~49歳	6,182	120	1.9	84.2	10.0	0.02	0.0	0.8	27	1	0	1	12	8	0	13	3	36	7	12	101
50~54歳	6,406	113	1.8	89.4	6.2	0.06	50.0	3.5	38	4	2	0	5	4	0	13	7	30	5	7	101
55~59歳	6,020	85	1.4	77.6	9.4	0.03	0.0	2.4	16	2	0	1	5	4	0	9	7	22	11	8	66
60~64歳	7,275	62	0.9	88.7	4.8	0.03	0.0	3.2	15	2	0	0	4	2	0	4	4	24	4	3	55
65~69歳	9,215	76	0.8	88.2	6.6	0.03	0.0	3.9	19	3	0	0	1	2	0	8	3	31	4	5	67
70~74歳	10,701	72	0.7	80.6	11.1	0.02	0.0	2.8	17	2	0	0	2	1	0	4	3	29	6	8	58
75~79歳	4,729	40	0.8	85.0	5.0	0.00	-	0.0	13	0	0	0	2	1	0	2	3	13	4	2	34
80歳以上	3,299	23	0.7	73.9	26.1	0.00	-	0.0	8	0	0	0	3	0	0	2	0	4	0	6	17
事業評価指標 (20~74歳)	許容値	1.4以下	70以上	10以下	0.05以上			4.0以上													
	目標値		90以上	5以下																	

【参考】

全国	4,065,591	80,640	2.0	77.8	15.8	0.03	16.0	0.0	18,115	1,055	169	214	4,268	5,776	493	17,203	9,049	6,576	5,122	12,772	62,749
20~74歳 (再掲)	3,798,411	78,738	2.1	77.9	15.8	0.03	17.1	0.0	17,611	984	168	210	4,182	5,705	484	17,007	8,828	6,317	4,962	12,451	61,328

出典:厚生労働省 令和4年度地域保健・健康増進事業報告

- ※1 要精密検査者数/受診者数×100
- ※2 精検受診者数/要精密検査者数×100
- ※3 未把握/要精密検査者数×100
- ※4 子宮頸がんであった者(転移性を含まない)/受診者数×100
- ※5 子宮頸がんのうち微小浸潤がん/子宮頸がんであった者(転移性を含まない)×100
- ※6 子宮頸がんであった者(転移性を含まない)/要精密検査者数×100

■子宮頸がん検診 令和3年度(2021年度)市町村実施分精密検査結果 (熊本県:年齢階級別【集団】)

	受診者数 (年度中) (人)	要精密 検査者数 (年度中) (人)	要精検率 (%)	精検受診 率(%)	精検未把 握率(%)	がん発見 率(%)	微小浸潤 がん割合 (%)	陽性反応 適中度 (%)	精密検査受診の有無別人数(人)										未受診	未把握	精検 受診者数 (人)
									精密検査受診者												
									異常認め ず	異常を認める											
子宮頸が んであつ た者(転移 性を含ま ない)	(再掲) 子宮頸がん のうち微小 浸潤がん	AISで あつた者	CIN3で あつた者	CIN2で あつた者	CIN3又は CIN2のい ずれか区 別できな い者(HSI L)	CIN1で あつた者	子宮頸がん の疑いのあ る者又は未 確定	子宮頸がん 及びCIN(異 形成等)以 外の疾患で あつた者 (転移性の 子宮頸がん を含む)													
※1	※2	※3	※4	※5	※6																
熊本県	39,817	440	1.1	81.8	11.1	0.01	0.0	0.7	96	3	0	1	33	22	2	52	18	133	31	49	360
20~74歳 (再掲)	33,154	394	1.2	82.0	10.9	0.01	0.0	0.8	81	3	0	1	29	21	2	48	16	122	28	43	323
20~24歳	242	8	3.3	75.0	12.5	0.00	-	0.0	2	0	0	0	0	0	2	0	2	1	1	6	
25~29歳	398	9	2.3	77.8	22.2	0.00	-	0.0	1	0	0	0	1	0	3	0	2	0	2	7	
30~34歳	1,355	31	2.3	93.5	6.5	0.00	-	0.0	5	0	0	0	2	3	1	8	1	9	0	2	29
35~39歳	2,153	45	2.1	82.2	8.9	0.00	-	0.0	6	0	0	0	9	6	0	2	0	14	4	4	37
40~44歳	2,767	50	1.8	84.0	10.0	0.00	-	0.0	10	0	0	0	8	4	1	9	1	9	3	5	42
45~49歳	2,493	42	1.7	69.0	21.4	0.00	-	0.0	8	0	0	0	1	3	0	4	1	12	4	9	29
50~54歳	2,576	39	1.5	74.4	15.4	0.04	0.0	2.6	6	1	0	0	2	0	0	4	2	14	4	6	29
55~59歳	2,895	43	1.5	86.0	2.3	0.00	-	0.0	8	0	0	1	3	2	0	5	5	13	5	1	37
60~64歳	4,357	27	0.6	92.6	7.4	0.00	-	0.0	8	0	0	0	2	0	0	3	3	9	0	2	25
65~69歳	6,367	48	0.8	85.4	8.3	0.02	0.0	2.1	14	1	0	0	0	1	0	5	2	18	3	4	41
70~74歳	7,551	52	0.7	78.8	13.5	0.01	0.0	1.9	13	1	0	0	2	1	0	3	1	20	4	7	41
75~79歳	3,879	28	0.7	82.1	7.1	0.00	-	0.0	9	0	0	0	1	1	0	2	2	8	3	2	23
80歳以上	2,784	18	0.6	77.8	22.2	0.00	-	0.0	6	0	0	0	3	0	0	2	0	3	0	4	14
事業評価指標 (20~74歳)		許容値 目標値	1.4以下	70以上	10以下	0.05以上		4.0以上													

【参考】

全国	1,023,014	12,305	1.2	85.0	9.1	0.01	22.1	2.3	3,003	136	30	49	793	903	109	2,585	1,296	1,581	734	1,118	10,455
20~74歳 (再掲)	907,218	11,734	1.3	85.1	9.0	0.01	22.9	2.3	2,825	131	30	48	759	867	104	2,514	1,235	1,499	697	1,057	9,982

出典:厚生労働省 令和4年度地域保健・健康増進事業報告

- ※1 要精密検査者数/受診者数×100
- ※2 精検受診者数/要精密検査者数×100
- ※3 未把握/要精密検査者数×100
- ※4 子宮頸がんであった者(転移性を含まない)/受診者数×100
- ※5 子宮頸がんのうち微小浸潤がん/子宮頸がんであった者(転移性を含まない)×100
- ※6 子宮頸がんであった者(転移性を含まない)/要精密検査者数×100

■子宮頸がん検診 令和3年度(2021年度)市町村実施分精密検査結果 (熊本県:年齢階級別【個別】)

	受診者数 (年度中) (人)	要精密 検査者数 (年度中) (人)	要精検率 (%)	精検受診 率(%)	精検未把 握率(%)	がん発見 率(%)	微小浸潤 がん割合 (%)	陽性反応 適中度 (%)	精密検査受診の有無別人数(人)											未受診	未把握	精検 受診者数 (人)
									精密検査受診者													
									異常認め ず	異常を認める												
子宮頸が んであつ た者(転移 性を含ま ない)	(再掲) 子宮頸がん のうち微小 浸潤がん	AISで あつた者	CIN3で あつた者	CIN2で あつた者	CIN3又は CIN2のい ずれか区 別できな い者(HSI L)	CIN1で あつた者	子宮頸がん の疑いのあ る者又は未 確定	子宮頸がん 及びCIN(異 形成等)以 外の疾患で あつた者 (転移性の 子宮頸がん を含む)														
			※1	※2	※3	※4	※5	※6														
熊本県	40,143	955	2.4	90.6	6.3	0.05	15.8	2.0	207	19	3	3	94	67	2	138	20	315	31	60	865	
20~74歳 (再掲)	38,778	938	2.4	90.7	6.2	0.05	15.8	2.0	201	19	3	3	93	67	2	138	19	309	30	58	851	
20~24歳	2,673	124	4.6	88.7	11.3	0.04	0.0	0.8	22	1	0	0	3	9	0	28	1	46	0	14	110	
25~29歳	3,018	113	3.7	86.7	8.8	0.07	50.0	1.8	17	2	1	0	8	6	0	24	0	41	5	10	98	
30~34歳	5,268	187	3.5	95.2	3.2	0.02	0.0	0.5	32	1	0	0	30	14	1	33	0	67	3	6	178	
35~39歳	4,224	106	2.5	89.6	7.5	0.00	-	0.0	20	0	0	1	14	14	1	14	1	30	3	8	95	
40~44歳	4,035	131	3.2	94.7	4.6	0.10	0.0	3.1	35	4	0	1	19	10	0	12	4	39	2	6	124	
45~49歳	3,689	78	2.1	92.3	3.8	0.03	0.0	1.3	19	1	0	1	11	5	0	9	2	24	3	3	72	
50~54歳	3,830	74	1.9	97.3	1.4	0.08	66.7	4.1	32	3	2	0	3	4	0	9	5	16	1	1	72	
55~59歳	3,125	42	1.3	69.0	16.7	0.06	0.0	4.8	8	2	0	0	2	2	0	4	2	9	6	7	29	
60~64歳	2,918	35	1.2	85.7	2.9	0.07	0.0	5.7	7	2	0	0	2	2	0	1	1	15	4	1	30	
65~69歳	2,848	28	1.0	92.9	3.6	0.07	0.0	7.1	5	2	0	0	1	1	0	3	1	13	1	1	26	
70~74歳	3,150	20	0.6	85.0	5.0	0.03	0.0	5.0	4	1	0	0	0	0	0	1	2	9	2	1	17	
75~79歳	850	12	1.4	91.7	0.0	0.00	-	0.0	4	0	0	0	1	0	0	0	1	5	1	0	11	
80歳以上	515	5	1.0	60.0	40.0	0.00	-	0.0	2	0	0	0	0	0	0	0	0	1	0	2	3	
事業評価指標 (20~74歳)		許容値	1.4以下	70以上	10以下	0.05以上		4.0以上														
		目標値		90以上	5以下																	

【参考】

全国	3,042,577	68,335	2.2	76.5	17.1	0.03	15.1	2.6	15,112	919	139	165	3,475	4,873	384	14,618	7,753	4,995	4,388	11,654	52,294
20~74歳 (再掲)	2,891,193	67,004	2.3	76.6	17.0	0.03	16.2	2.4	14,786	853	138	162	3,423	4,838	380	14,493	7,593	4,818	4,265	11,394	51,346

出典:厚生労働省 令和4年度地域保健・健康増進事業報告

- ※1 要精密検査者数/受診者数×100
- ※2 精検受診者数/要精密検査者数×100
- ※3 未把握/要精密検査者数×100
- ※4 子宮頸がんであつた者(転移性を含まない)/受診者数×100
- ※5 子宮頸がんのうち微小浸潤がん/子宮頸がんであつた者(転移性を含まない)×100
- ※6 子宮頸がんであつた者(転移性を含まない)/要精密検査者数×100

■乳がん検診(マンモ) 令和3年度(2021年度)市町村実施分精密検査結果 (熊本県、年齢階級別【集団・個別合計】)

	受診者数 (年度中) (人)	要精密 検査者数 (年度中) (人)	要精検率 (%)	精検受診 率(%)	精検未把 握率(%)	陽性反応 適中度 (%)	がん発見 率(%)	早期がん 発見割合 (%)	精密検査受診の有無別人数(人)								精検 受診者数 (人)		
									精密検査受診者									未受診	未把握
									異常認め ず	乳がんで あった者 (転移性を 含まない)	(再掲) 乳がんの うち早期 がん	(再掲) 早期がん のうち非 浸潤がん	乳がんの 疑いのある 者又は 未確定	乳がん以 外の疾患 であった 者(転移性 の乳がん を含む)					
※1	※2	※3	※4	※5	※6														
熊本県	61,158	2,659	4.3	91.0	5.2	6.8	0.30	48.4	890	182	88	21	46	1,301	101	137	2,419		
40～74歳 (再掲)	52,918	2,447	4.6	90.9	5.2	6.7	0.31	46.0	805	163	75	18	40	1,217	92	128	2,225		
40～44歳	7,434	522	7.0	90.0	6.9	2.1	0.15	45.5	138	11	5	1	3	318	18	36	470		
45～49歳	5,836	384	6.6	91.4	4.7	4.4	0.29	35.3	84	17	6	1	11	239	15	18	351		
50～54歳	6,352	400	6.3	90.8	5.8	6.5	0.41	38.5	147	26	10	2	3	187	13	23	363		
55～59歳	5,993	288	4.8	91.7	3.1	7.3	0.35	33.3	104	21	7	1	2	137	14	9	264		
60～64歳	7,414	250	3.4	91.2	4.4	9.6	0.32	54.2	99	24	13	3	4	101	10	11	228		
65～69歳	8,998	298	3.3	91.6	4.0	8.7	0.29	65.4	113	26	17	5	8	126	12	12	273		
70～74歳	10,891	305	2.8	90.5	6.2	12.5	0.35	44.7	120	38	17	5	9	109	10	19	276		
75～79歳	4,657	130	2.8	92.3	3.1	8.5	0.24	81.8	52	11	9	2	4	53	6	4	120		
80歳以上	3,583	82	2.3	90.2	6.1	9.8	0.22	50.0	33	8	4	1	2	31	3	5	74		

事業評価指標 (40～74歳)	許容値	11.0以下	80以上	10以下	2.5以上	0.23以上
	目標値		90以上	5以下		

全国	2,899,990	157,902	5.4	90.2	6.9	6.4	0.35	54.1	58,823	10,060	5,447	1,330	4,838	68,708	4,558	10,821	142,429
40～74歳 (再掲)	2,598,062	145,589	5.6	90.1	6.9	5.9	0.33	54.2	53,583	8,612	4,665	1,163	4,446	64,556	4,216	10,085	131,197

出典:厚生労働省 令和4年度地域保健・健康増進事業報告

- ※1 要精密検査者数/受診者数×100
- ※2 精検受診者数/要精密検査者数×100
- ※3 未把握/要精密検査者数×100
- ※4 乳がんであった者(転移性を含まない)/要精密検査者数×100
- ※5 乳がんであった者(転移性を含まない)/受診者数×100
- ※6 乳がんのうち早期がん/乳がんであった者(転移性を含まない)×100

■乳がん検診(マンモ) 令和3年度(2021年度)市町村実施分精密検査結果 (熊本県、年齢階級別【集団】)

	受診者数 (年度中) (人)	要精密 検査者数 (年度中) (人)	要精検率 (%)	精検受診 率(%)	精検未把 握率(%)	陽性反応 適中度 (%)	がん発見 率(%)	早期がん 発見割合 (%)	精密検査受診の有無別人数(人)								精検 受診者数 (人)		
									精密検査受診者									未受診	未把握
									異常認め ず	乳がんで あった者 (転移性を 含まない)	(再掲) 乳がんの うち早期 がん	(再掲) 早期がん のうち非 浸潤がん	乳がんの 疑いのあ る者又は 未確定	乳がん以 外の疾患 であった 者(転移性 の乳がん を含む)					
※1	※2	※3	※4	※5	※6														
熊本県	40,951	1,342	3.3	88.7	7.2	8.6	0.28	66.1	442	115	76	18	42	591	54	96	1,190		
40～74歳 (再掲)	33,691	1,173	3.5	88.4	7.5	8.4	0.29	64.3	379	98	63	15	36	524	46	88	1,037		
40～44歳	3,562	184	5.2	86.4	11.4	3.3	0.17	83.3	44	6	5	1	2	107	4	21	159		
45～49歳	3,209	166	5.2	88.0	8.4	4.8	0.25	37.5	38	8	3	0	10	90	6	14	146		
50～54歳	3,239	150	4.6	86.7	10.0	10.0	0.46	60.0	46	15	9	2	2	67	5	15	130		
55～59歳	3,474	122	3.5	88.5	4.1	9.0	0.32	54.5	43	11	6	1	2	52	8	5	108		
60～64歳	5,093	151	3.0	89.4	4.6	9.9	0.29	66.7	53	15	10	3	4	63	9	7	135		
65～69歳	6,780	206	3.0	90.3	5.3	8.7	0.27	88.9	77	18	16	4	7	84	8	11	186		
70～74歳	8,334	194	2.3	89.2	7.7	12.9	0.30	56.0	78	25	14	4	9	61	6	15	173		
75～79歳	4,063	101	2.5	92.1	3.0	9.9	0.25	90.0	37	10	9	2	4	42	5	3	93		
80歳以上	3,197	68	2.1	88.2	7.4	10.3	0.22	57.1	26	7	4	1	2	25	3	5	60		

事業評価指標 (40～74歳)	許容値	11.0以下	80以上	10以下	2.5以上	0.23以上
	目標値		90以上	5以下		

全国	1,309,388	55,125	4.2	91.8	5.2	7.1	0.30	54.6	21,588	3,927	2,146	472	1,033	24,057	1,559	2,868	50,605
40～74歳 (再掲)	1,144,232	49,746	4.3	91.6	5.3	6.7	0.29	54.7	19,236	3,315	1,812	401	919	22,117	1,434	2,635	45,587

出典:厚生労働省 令和4年度地域保健・健康増進事業報告

- ※1 要精密検査者数/受診者数×100
- ※2 精検受診者数/要精密検査者数×100
- ※3 未把握/要精密検査者数×100
- ※4 乳がんであった者(転移性を含まない)/要精密検査者数×100
- ※5 乳がんであった者(転移性を含まない)/受診者数×100
- ※6 乳がんのうち早期がん/乳がんであった者(転移性を含まない)×100

■乳がん検診(マンモ) 令和3年度(2021年度)市町村実施分精密検査結果 (熊本県、年齢階級別【個別】)

	受診者数 (年度中) (人)	要精密 検査者数 (年度中) (人)	要精検率 (%)	精検受診 率(%)	精検未把 握率(%)	陽性反応 適中度 (%)	がん発見 率(%)	早期がん 発見割合 (%)	精密検査受診の有無別人数(人)								精検 受診者数 (人)		
									精密検査受診者									未受診	未把握
									異常認め ず	乳がん であった者 (転移性を 含まない)	(再掲) 乳がんの うち早期 がん	(再掲) 早期がん のうち非 浸潤がん	乳がんの 疑いのある 者又は 未確定	乳がん以 外の疾患 であった 者(転移性 の乳がん を含む)					
※1	※2	※3	※4	※5	※6														
熊本県	20,207	1,317	6.5	93.3	3.1	5.1	0.33	17.9	448	67	12	3	4	710	47	41	1,229		
40～74歳 (再掲)	19,227	1,274	6.6	93.2	3.1	5.1	0.34	18.5	426	65	12	3	4	693	46	40	1,188		
40～44歳	3,872	338	8.7	92.0	4.4	1.5	0.13	0.0	94	5	0	0	1	211	14	15	311		
45～49歳	2,627	218	8.3	94.0	1.8	4.1	0.34	33.3	46	9	3	1	1	149	9	4	205		
50～54歳	3,113	250	8.0	93.2	3.2	4.4	0.35	9.1	101	11	1	0	1	120	8	8	233		
55～59歳	2,519	166	6.6	94.0	2.4	6.0	0.40	10.0	61	10	1	0	0	85	6	4	156		
60～64歳	2,321	99	4.3	93.9	4.0	9.1	0.39	33.3	46	9	3	0	0	38	1	4	93		
65～69歳	2,218	92	4.1	94.6	1.1	8.7	0.36	12.5	36	8	1	1	1	42	4	1	87		
70～74歳	2,557	111	4.3	92.8	3.6	11.7	0.51	23.1	42	13	3	1	0	48	4	4	103		
75～79歳	594	29	4.9	93.1	3.4	3.4	0.17	0.0	15	1	0	0	0	11	1	1	27		
80歳以上	386	14	3.6	100.0	0.0	7.1	0.26	0.0	7	1	0	0	0	6	0	0	14		

事業評価指標 (40～74歳)	許容値	11.0以下	80以上	10以下	2.5以上	0.23以上
	目標値		90以上	5以下		

全国	1,590,602	102,777	6.5	89.3	7.7	6.0	0.39	53.8	37,235	6,133	3,301	858	3,805	44,651	2,999	7,953	91,824
40～74歳 (再掲)	1,453,830	95,843	6.6	89.3	7.8	5.5	0.36	53.9	34,347	5,297	2,853	762	3,527	42,439	2,782	7,450	85,610

出典:厚生労働省 令和4年度地域保健・健康増進事業報告

- ※1 要精密検査者数/受診者数×100
- ※2 精検受診者数/要精密検査者数×100
- ※3 未把握/要精密検査者数×100
- ※4 乳がんであった者(転移性を含まない)/要精密検査者数×100
- ※5 乳がんであった者(転移性を含まない)/受診者数×100
- ※6 乳がんのうち早期がん/乳がんであった者(転移性を含まない)×100

■胃がん検診結果(内視鏡)(市町村実施分) 令和3年度(2021年度)市町村別結果内訳(全年齢・男【集団】)

	受診者数 (当該年度) (人)	要精密 検査者数 (当該年度) (人)	要精検率 (%)	精検受診率 (%)	精検 未把握率 (%)	精検 未受診率 (%)	がん発見率 (%)	早期がん 割合(%)	粘膜内 がん割合 (%)	陽性反応 適中率(%)	精密検査受診の有無別人数(人)										偶発症(人)				
											精密検査受診者の結果内訳										精検 受診者数 (人)	検診		精密検査	
											異常認めず	胃がんで あった者(転 移性を含ま ない)	(再掲)胃が んのうち早 期がん	(再掲)早期 がんのうち 粘膜内がん	胃がんの疑 いのある者 又は未確定	胃がん以外 の疾患で あった者(転 移性の胃が んを含む)	検診時生検 未受診のう ち再検査未 受診	検診時生検 未受診のう ち再検査未 把握	検診中また は検診後に 重篤な偶発 症を確認	(再掲)検診中 または検診 後に重篤な 偶発症による 死亡		精密検査中 または精密 検査後に重 篤な偶発症 を確認	(再掲)精密検 査中または 精密検査後 に重篤な偶 発症による死 亡		
																								※1	※2
熊本県	1,209	55	4.5	54.5	36.4	9.1	0.08	0.0	0.0	1.8	5	1	0	0	0	24	5	20	30	0	0	0	0		
1 熊本市	0	0	-	-	-	-	-	-	-	-	0	0	0	0	0	0	0	0	0	0	0	0	0		
2 八代市	0	0	-	-	-	-	-	-	-	-	0	0	0	0	0	0	0	0	0	0	0	0	0		
3 人吉市	15	0	0.0	-	-	-	0.00	-	-	-	0	0	0	0	0	0	0	0	0	0	0	0	0		
4 荒尾市	0	0	-	-	-	-	-	-	-	-	0	0	0	0	0	0	0	0	0	0	0	0	0		
5 水俣市	0	0	-	-	-	-	-	-	-	-	0	0	0	0	0	0	0	0	0	0	0	0	0		
6 玉名市	0	0	-	-	-	-	-	-	-	-	0	0	0	0	0	0	0	0	0	0	0	0	0		
7 山鹿市	0	0	-	-	-	-	-	-	-	-	0	0	0	0	0	0	0	0	0	0	0	0	0		
8 菊池市	230	13	5.7	0.0	100.0	0.0	0.00	-	-	0.0	0	0	0	0	0	0	0	13	0	0	0	0	0		
9 宇土市	0	0	-	-	-	-	-	-	-	-	0	0	0	0	0	0	0	0	0	0	0	0	0		
10 上天草市	0	0	-	-	-	-	-	-	-	-	0	0	0	0	0	0	0	0	0	0	0	0	0		
11 宇城市	0	0	-	-	-	-	-	-	-	-	0	0	0	0	0	0	0	0	0	0	0	0	0		
12 阿蘇市	0	0	-	-	-	-	-	-	-	-	0	0	0	0	0	0	0	0	0	0	0	0	0		
13 天草市	0	0	-	-	-	-	-	-	-	-	0	0	0	0	0	0	0	0	0	0	0	0	0		
14 合志市	48	0	0.0	-	-	-	0.00	-	-	-	0	0	0	0	0	0	0	0	0	0	0	0	0		
15 美里町	26	1	3.8	100.0	0.0	0.0	0.00	-	-	0.0	0	0	0	0	0	1	0	0	1	0	0	0	0		
16 玉東町	0	0	-	-	-	-	-	-	-	-	0	0	0	0	0	0	0	0	0	0	0	0	0		
17 南関町	0	0	-	-	-	-	-	-	-	-	0	0	0	0	0	0	0	0	0	0	0	0	0		
18 長洲町	0	0	-	-	-	-	-	-	-	-	0	0	0	0	0	0	0	0	0	0	0	0	0		
19 和水町	0	0	-	-	-	-	-	-	-	-	0	0	0	0	0	0	0	0	0	0	0	0	0		
20 大津町	0	0	-	-	-	-	-	-	-	-	0	0	0	0	0	0	0	0	0	0	0	0	0		
21 菊陽町	0	0	-	-	-	-	-	-	-	-	0	0	0	0	0	0	0	0	0	0	0	0	0		
22 南小国町	0	0	-	-	-	-	-	-	-	-	0	0	0	0	0	0	0	0	0	0	0	0	0		
23 小国町	0	0	-	-	-	-	-	-	-	-	0	0	0	0	0	0	0	0	0	0	0	0	0		
24 産山村	0	0	-	-	-	-	-	-	-	-	0	0	0	0	0	0	0	0	0	0	0	0	0		
25 高森町	0	0	-	-	-	-	-	-	-	-	0	0	0	0	0	0	0	0	0	0	0	0	0		
26 西原村	0	0	-	-	-	-	-	-	-	-	0	0	0	0	0	0	0	0	0	0	0	0	0		
27 南阿蘇村	0	0	-	-	-	-	-	-	-	-	0	0	0	0	0	0	0	0	0	0	0	0	0		
28 御船町	224	3	1.3	100.0	0.0	0.0	0.00	-	-	0.0	0	0	0	0	0	3	0	0	3	0	0	0	0		
29 嘉島町	0	0	-	-	-	-	-	-	-	-	0	0	0	0	0	0	0	0	0	0	0	0	0		
30 益城町	0	0	-	-	-	-	-	-	-	-	0	0	0	0	0	0	0	0	0	0	0	0	0		
31 甲佐町	0	0	-	-	-	-	-	-	-	-	0	0	0	0	0	0	0	0	0	0	0	0	0		
32 山都町	0	0	-	-	-	-	-	-	-	-	0	0	0	0	0	0	0	0	0	0	0	0	0		
33 氷川町	0	0	-	-	-	-	-	-	-	-	0	0	0	0	0	0	0	0	0	0	0	0	0		
34 芦北町	35	1	2.9	100.0	0.0	0.0	0.00	-	-	0.0	0	0	0	0	0	1	0	0	1	0	0	0	0		
35 津奈木町	0	0	-	-	-	-	-	-	-	-	0	0	0	0	0	0	0	0	0	0	0	0	0		
36 錦町	0	0	-	-	-	-	-	-	-	-	0	0	0	0	0	0	0	0	0	0	0	0	0		
37 多良木町	0	0	-	-	-	-	-	-	-	-	0	0	0	0	0	0	0	0	0	0	0	0	0		
38 湯前町	166	13	7.8	69.2	30.8	0.0	0.00	-	-	0.0	3	0	0	0	0	6	0	4	9	0	0	0	0		
39 水上村	0	0	-	-	-	-	-	-	-	-	0	0	0	0	0	0	0	0	0	0	0	0	0		
40 相良村	250	9	3.6	55.6	22.2	22.2	0.00	-	-	0.0	1	0	0	0	0	4	2	2	5	0	0	0	0		
41 五木村	129	6	4.7	83.3	16.7	0.0	0.78	0.0	0.0	16.7	1	1	0	0	0	3	0	1	5	0	0	0	0		
42 山江村	0	0	-	-	-	-	-	-	-	-	0	0	0	0	0	0	0	0	0	0	0	0	0		
43 球磨村	0	0	-	-	-	-	-	-	-	-	0	0	0	0	0	0	0	0	0	0	0	0	0		
44 あさぎり町	0	0	-	-	-	-	-	-	-	-	0	0	0	0	0	0	0	0	0	0	0	0	0		
45 苓北町	86	9	10.5	66.7	0.0	33.3	0.00	-	-	0.0	0	0	0	0	0	6	3	0	6	0	0	0	0		

出典:厚生労働省 令和4年度地域保健・健康増進事業報告

- ※1 要精密検査者数/受診者数×100
- ※2 精検受診者数/要精密検査者数×100
- ※3 検診時生検未受診のうち再検査未把握/要精密検査者数×100
- ※4 検診時生検未受診のうち再検査未受診/要精密検査者数×100
- ※5 胃がんであった者(転移性を含まない)/受診者数×100
- ※6 胃がんのうち早期がん/胃がんであった者(転移性を含まない)×100
- ※7 早期がんのうち粘膜内がん/胃がんであった者(転移性を含まない)×100
- ※8 胃がんであった者(転移性を含まない)/要精密検査者数×100

■胃がん検診結果(内視鏡)(市町村実施分) 令和3年度(2021年度)市町村別結果内訳(全年齢-女【集団】)

	受診者数 (当該年度) (人)	要精密 検査者数 (当該年度) (人)	要精検率 (%)	精検受診率 (%)	精検 未把握率 (%)	精検 未受診率 (%)	がん発見率 (%)	早期がん 割合(%)	粘膜内 がん割合 (%)	陽性反応 適中率(%)	精密検査受診の有無別人数(人)						精検 受診者数 (人)	偶発症(人)							
											精密検査受診者の結果内訳							検診時生検 未受診のうち 再検査未 受診	検診時生検 未受診のうち 再検査未 把握	検査中または 検診後に重篤な偶発 症を確認	精密検査				
											異常認めず	胃がんで あった者(転 移性を含ま ない)	(再掲)胃が んのうち早 期がん	(再掲)早期 がんのうち 粘膜内がん	胃がんの疑 いのある者 又は未確定	胃がん以外 の疾患で あった者(転 移性の胃が んを含む)					検診		(再掲)検診中 または検診 後に重篤な 偶発症による 死亡	精密検査中 または精密 検査後に重 篤な偶発症を 確認	(再掲)精密検査中 または精密 検査後に重 篤な偶発症による死 亡
																					精密検査				
熊本県	1,400	22	1.6	72.7	22.7	4.5	0.00	0.00	0.00	0.00	1	0	0	0	15	1	5	16	0	0	0	0			
1 熊本市	0	0	-	-	-	-	-	-	-	-	0	0	0	0	0	0	0	0	0	0	0	0			
2 八代市	0	0	-	-	-	-	-	-	-	-	0	0	0	0	0	0	0	0	0	0	0	0			
3 人吉市	23	0	0.0	-	-	-	0.00	-	-	-	0	0	0	0	0	0	0	0	0	0	0	0			
4 荒尾市	0	0	-	-	-	-	-	-	-	-	0	0	0	0	0	0	0	0	0	0	0	0			
5 水俣市	0	0	-	-	-	-	-	-	-	-	0	0	0	0	0	0	0	0	0	0	0	0			
6 玉名市	0	0	-	-	-	-	-	-	-	-	0	0	0	0	0	0	0	0	0	0	0	0			
7 山鹿市	0	0	-	-	-	-	-	-	-	-	0	0	0	0	0	0	0	0	0	0	0	0			
8 菊池市	193	3	1.6	0.0	100.0	0.0	0.00	-	-	0.00	0	0	0	0	0	0	3	0	0	0	0	0			
9 宇土市	0	0	-	-	-	-	-	-	-	-	0	0	0	0	0	0	0	0	0	0	0	0			
10 上天草市	0	0	-	-	-	-	-	-	-	-	0	0	0	0	0	0	0	0	0	0	0	0			
11 宇城市	0	0	-	-	-	-	-	-	-	-	0	0	0	0	0	0	0	0	0	0	0	0			
12 阿蘇市	0	0	-	-	-	-	-	-	-	-	0	0	0	0	0	0	0	0	0	0	0	0			
13 天草市	0	0	-	-	-	-	-	-	-	-	0	0	0	0	0	0	0	0	0	0	0	0			
14 合志市	1	0	0.0	-	-	-	0.00	-	-	-	0	0	0	0	0	0	0	0	0	0	0	0			
15 美里町	28	0	0.0	-	-	-	0.00	-	-	-	0	0	0	0	0	0	0	0	0	0	0	0			
16 玉東町	0	0	-	-	-	-	-	-	-	-	0	0	0	0	0	0	0	0	0	0	0	0			
17 南関町	0	0	-	-	-	-	-	-	-	-	0	0	0	0	0	0	0	0	0	0	0	0			
18 長洲町	0	0	-	-	-	-	-	-	-	-	0	0	0	0	0	0	0	0	0	0	0	0			
19 和水町	0	0	-	-	-	-	-	-	-	-	0	0	0	0	0	0	0	0	0	0	0	0			
20 大津町	0	0	-	-	-	-	-	-	-	-	0	0	0	0	0	0	0	0	0	0	0	0			
21 菊陽町	0	0	-	-	-	-	-	-	-	-	0	0	0	0	0	0	0	0	0	0	0	0			
22 南小国町	0	0	-	-	-	-	-	-	-	-	0	0	0	0	0	0	0	0	0	0	0	0			
23 小国町	0	0	-	-	-	-	-	-	-	-	0	0	0	0	0	0	0	0	0	0	0	0			
24 産山村	0	0	-	-	-	-	-	-	-	-	0	0	0	0	0	0	0	0	0	0	0	0			
25 高森町	0	0	-	-	-	-	-	-	-	-	0	0	0	0	0	0	0	0	0	0	0	0			
26 西原村	0	0	-	-	-	-	-	-	-	-	0	0	0	0	0	0	0	0	0	0	0	0			
27 南阿蘇村	0	0	-	-	-	-	-	-	-	-	0	0	0	0	0	0	0	0	0	0	0	0			
28 御船町	236	3	1.3	100.0	0.0	0.0	0.00	-	-	0.0	0	0	0	0	3	0	0	3	0	0	0	0			
29 嘉島町	212	0	0.0	-	-	-	0.00	-	-	-	0	0	0	0	0	0	0	0	0	0	0	0			
30 益城町	0	0	-	-	-	-	-	-	-	-	0	0	0	0	0	0	0	0	0	0	0	0			
31 甲佐町	0	0	-	-	-	-	-	-	-	-	0	0	0	0	0	0	0	0	0	0	0	0			
32 山都町	0	0	-	-	-	-	-	-	-	-	0	0	0	0	0	0	0	0	0	0	0	0			
33 水川町	0	0	-	-	-	-	-	-	-	-	0	0	0	0	0	0	0	0	0	0	0	0			
34 芦北町	38	1	2.6	100.0	0.0	0.0	0.00	-	-	0.0	0	0	0	0	1	0	0	1	0	0	0	0			
35 津奈木町	0	0	-	-	-	-	-	-	-	-	0	0	0	0	0	0	0	0	0	0	0	0			
36 錦町	0	0	-	-	-	-	-	-	-	-	0	0	0	0	0	0	0	0	0	0	0	0			
37 多良木町	0	0	-	-	-	-	-	-	-	-	0	0	0	0	0	0	0	0	0	0	0	0			
38 湯前町	185	8	4.3	87.5	12.5	0.0	0.00	-	-	0.0	1	0	0	0	6	0	1	7	0	0	0	0			
39 水上村	0	0	-	-	-	-	-	-	-	-	0	0	0	0	0	0	0	0	0	0	0	0			
40 相良村	267	4	1.5	75.0	0.0	25.0	0.00	-	-	0.0	0	0	0	0	3	1	0	3	0	0	0	0			
41 五木村	126	3	2.4	66.7	33.3	0.0	0.00	-	-	0.0	0	0	0	0	2	0	1	2	0	0	0	0			
42 山江村	0	0	-	-	-	-	-	-	-	-	0	0	0	0	0	0	0	0	0	0	0	0			
43 球磨村	0	0	-	-	-	-	-	-	-	-	0	0	0	0	0	0	0	0	0	0	0	0			
44 あさぎり町	0	0	-	-	-	-	-	-	-	-	0	0	0	0	0	0	0	0	0	0	0	0			
45 苓北町	91	0	0.0	-	-	-	0.00	-	-	-	0	0	0	0	0	0	0	0	0	0	0	0			

出典:厚生労働省 令和4年度地域保健・健康増進事業報告

※1 要精密検査者数/受診者数×100
 ※2 精検受診者数/要精密検査者数×100
 ※3 検診時生検未受診のうち再検査未把握/要精密検査者数×100
 ※4 検診時生検未受診のうち再検査未受診/要精密検査者数×100
 ※5 胃がんであった者(転移性を含まない)/受診者数×100
 ※6 胃がんのうち早期がん/胃がんであった者(転移性を含まない)×100
 ※7 早期がんのうち粘膜内がん/胃がんであった者(転移性を含まない)×100
 ※8 胃がんであった者(転移性を含まない)/要精密検査者数×100

■胃がん検診結果(内視鏡)(市町村実施分) 令和3年度(2021年度)市町村別結果内訳(全年齢・男【個別】)

	受診者数 (当該年度) (人)	要精密 検査者数 (当該年度) (人)	要精密 検査率 (%)	精検受診率 (%)	精検 未把握率 (%)	精検 未受診率 (%)	がん発見率 (%)	早期がん 割合(%)	粘膜内 がん割合 (%)	陽性反応 適中率(%)	精密検査受診の有無別人数(人)										偶発症(人)				
											精密検査受診者の結果内訳										精検 受診者数 (人)	検診		精密検査	
											異常認めず	胃がんで あった者(転 移性を含ま ない)	(再掲)胃が んのうち早 期がん	(再掲)早期 がんのうち 粘膜内がん	胃がんの疑 いのある者 又は未確定	胃がん以外 の疾患で あった者(転 移性の胃が んを含む)	検診時生検 未受診のう ち再検査未 受診	検診時生検 未受診のう ち再検査未 把握	検診中また は検診後に 重篤な偶発 症を確認	(再掲)検診中 または検診 後に重篤な 偶発症による 死亡		精密検査中 または精密 検査後に重 篤な偶発症 を確認	(再掲)精密検 査中または 精密検査後 に重篤な偶 発症による死 亡		
																								0	0
熊本県	5,476	367	6.7	84.7	12.3	3.0	0.24	69.2	53.8	3.5	31	13	9	7	2	265	11	45	311	0	0	0	0		
1 熊本市	1,875	183	9.8	100.0	0.0	0.0	0.53	80.0	70.0	5.5	3	10	8	7	0	170	0	0	183	0	0	0	0		
2 八代市	0	0	-	-	-	-	-	-	-	-	0	0	0	0	0	0	0	0	0	0	0	0	0		
3 人吉市	569	12	2.1	91.7	8.3	0.0	0.18	0.0	0.0	8.3	3	1	0	0	1	6	0	1	11	0	0	0	0		
4 荒尾市	0	0	-	-	-	-	-	-	-	-	0	0	0	0	0	0	0	0	0	0	0	0	0		
5 水俣市	48	5	10.4	80.0	20.0	0.0	0.00	-	-	0.0	0	0	0	0	0	4	0	1	4	0	0	0	0		
6 玉名市	206	11	5.3	72.7	27.3	0.0	0.00	-	-	0.0	0	0	0	0	0	8	0	3	8	0	0	0	0		
7 山鹿市	300	20	6.7	85.0	0.0	15.0	0.33	100.0	0.0	5.0	7	1	1	0	1	8	3	0	17	0	0	0	0		
8 菊池市	0	0	-	-	-	-	-	-	-	-	0	0	0	0	0	0	0	0	0	0	0	0	0		
9 宇土市	0	0	-	-	-	-	-	-	-	-	0	0	0	0	0	0	0	0	0	0	0	0	0		
10 上天草市	0	0	-	-	-	-	-	-	-	-	0	0	0	0	0	0	0	0	0	0	0	0	0		
11 宇城市	0	0	-	-	-	-	-	-	-	-	0	0	0	0	0	0	0	0	0	0	0	0	0		
12 阿蘇市	0	0	-	-	-	-	-	-	-	-	0	0	0	0	0	0	0	0	0	0	0	0	0		
13 天草市	0	0	-	-	-	-	-	-	-	-	0	0	0	0	0	0	0	0	0	0	0	0	0		
14 合志市	236	8	3.4	75.0	25.0	0.0	0.00	-	-	0.0	1	0	0	0	0	5	0	2	6	0	0	0	0		
15 美里町	0	0	-	-	-	-	-	-	-	-	0	0	0	0	0	0	0	0	0	0	0	0	0		
16 玉東町	76	9	11.8	66.7	33.3	0.0	0.00	-	-	0.0	0	0	0	0	0	6	0	3	6	0	0	0	0		
17 南関町	0	0	-	-	-	-	-	-	-	-	0	0	0	0	0	0	0	0	0	0	0	0	0		
18 長洲町	0	0	-	-	-	-	-	-	-	-	0	0	0	0	0	0	0	0	0	0	0	0	0		
19 和水町	0	0	-	-	-	-	-	-	-	-	0	0	0	0	0	0	0	0	0	0	0	0	0		
20 大津町	220	4	1.8	0.0	100.0	0.0	0.00	-	-	0.0	0	0	0	0	0	0	0	4	0	0	0	0	0		
21 菊陽町	236	11	4.7	100.0	0.0	0.0	0.00	-	-	0.0	1	0	0	0	0	10	0	0	11	0	0	0	0		
22 南小国町	0	0	-	-	-	-	-	-	-	-	0	0	0	0	0	0	0	0	0	0	0	0	0		
23 小国町	0	0	-	-	-	-	-	-	-	-	0	0	0	0	0	0	0	0	0	0	0	0	0		
24 産山村	0	0	-	-	-	-	-	-	-	-	0	0	0	0	0	0	0	0	0	0	0	0	0		
25 高森町	0	0	-	-	-	-	-	-	-	-	0	0	0	0	0	0	0	0	0	0	0	0	0		
26 西原村	0	0	-	-	-	-	-	-	-	-	0	0	0	0	0	0	0	0	0	0	0	0	0		
27 南阿蘇村	0	0	-	-	-	-	-	-	-	-	0	0	0	0	0	0	0	0	0	0	0	0	0		
28 御船町	0	0	-	-	-	-	-	-	-	-	0	0	0	0	0	0	0	0	0	0	0	0	0		
29 嘉島町	0	0	-	-	-	-	-	-	-	-	0	0	0	0	0	0	0	0	0	0	0	0	0		
30 益城町	184	7	3.8	100.0	0.0	0.0	0.00	-	-	0.0	0	0	0	0	0	7	0	0	7	0	0	0	0		
31 甲佐町	16	1	6.3	100.0	0.0	0.0	0.00	-	-	0.0	0	0	0	0	0	1	0	0	1	0	0	0	0		
32 山都町	65	3	4.6	100.0	0.0	0.0	0.00	-	-	0.0	1	0	0	0	0	2	0	0	3	0	0	0	0		
33 氷川町	80	3	3.8	100.0	0.0	0.0	0.00	-	-	0.0	3	0	0	0	0	0	0	0	3	0	0	0	0		
34 芦北町	0	0	-	-	-	-	-	-	-	-	0	0	0	0	0	0	0	0	0	0	0	0	0		
35 津奈木町	23	1	4.3	100.0	0.0	0.0	0.00	-	-	0.0	0	0	0	0	0	1	0	0	1	0	0	0	0		
36 錦町	91	4	4.4	75.0	0.0	25.0	0.00	-	-	0.0	0	0	0	0	0	3	1	0	3	0	0	0	0		
37 多良木町	259	22	8.5	72.7	27.3	0.0	0.00	-	-	0.0	6	0	0	0	0	10	0	6	16	0	0	0	0		
38 湯前町	0	0	-	-	-	-	-	-	-	-	0	0	0	0	0	0	0	0	0	0	0	0	0		
39 水上村	63	11	17.5	54.5	45.5	0.0	0.00	-	-	0.0	1	0	0	0	0	5	0	5	6	0	0	0	0		
40 相良村	131	10	7.6	50.0	0.0	50.0	0.00	-	-	0.0	2	0	0	0	0	3	5	0	5	0	0	0	0		
41 五木村	0	0	-	-	-	-	-	-	-	-	0	0	0	0	0	0	0	0	0	0	0	0	0		
42 山江村	154	15	9.7	13.3	86.7	0.0	0.65	0.0	0.0	6.7	0	1	0	0	0	1	0	13	2	0	0	0	0		
43 球磨村	0	0	-	-	-	-	-	-	-	-	0	0	0	0	0	0	0	0	0	0	0	0	0		
44 あさぎり町	537	20	3.7	65.0	35.0	0.0	0.00	-	-	0.0	3	0	0	0	0	10	0	7	13	0	0	0	0		
45 苓北町	107	7	6.5	71.4	0.0	28.6	0.00	-	-	0.0	0	0	0	0	0	5	2	0	5	0	0	0	0		

出典:厚生労働省 令和4年度地域保健・健康増進事業報告

- ※1 要精密検査者数/受診者数×100
- ※2 精検受診者数/要精密検査者数×100
- ※3 検診時生検未受診のうち再検査未把握/要精密検査者数×100
- ※4 検診時生検未受診のうち再検査未受診/要精密検査者数×100
- ※5 胃がんであった者(転移性を含まない)/受診者数×100
- ※6 胃がんのうち早期がん/胃がんであった者(転移性を含まない)×100
- ※7 早期がんのうち粘膜内がん/胃がんであった者(転移性を含まない)×100
- ※8 胃がんであった者(転移性を含まない)/要精密検査者数×100

■胃がん検診結果(X線)(市町村実施分) 令和3年度(2021年度)市町村別結果内訳(全年齢・男女計【集団・個別合計】)

	受診者数 (当該年度) (人)	要精密 検査者数 (当該年度) (人)	要精密 検査率 (%)	精検 受診率 (%)	精検 未把握率 (%)	精検 未受診率 (%)	がん発見率 (%)	早期がん 割合(%)	粘膜内 がん割合 (%)	陽性反応 適中率(%)	精密検査受診の有無別人数(人)							精検 受診者数 (人)	偶発症(人)					
											精密検査受診者の結果内訳								未受診	未把握	検診		精密検査	
											異常認めず	胃がんで あった者(転 移性を含ま ない)	(再掲)胃が んのうち早 期がん	(再掲)早期 がんのうち 粘膜内がん	胃がんの疑 いのある者 又は未確定	胃がん以外 の疾患で あった者(転 移性の胃が んを含む)	検診中ま たは検診 後に重篤 な偶発症 を確定				(再掲)検診 中または 検診後に 重篤な偶 発症による 死亡	精密検査 中または 精密検査 後に重篤 な偶発症 を確定	(再掲)精密 検査中ま たは精密 検査後に 重篤な偶 発症による 死亡	
熊本市	42,568	1,461	3.4	81.9	9.6	8.6	0.05	52.4	4.8	1.4	91	21	11	1	12	1,072	125	140	1,196	0	0	0	0	
1 熊本市	6,358	286	4.5	93.4	4.5	2.1	0.06	50.0	0.0	1.4	15	4	2	0	0	248	6	13	267	0	0	0	0	
2 八代市	2,670	75	2.8	89.3	10.7	0.0	0.04	0.0	0.0	1.3	6	1	0	0	0	60	0	8	67	0	0	0	0	
3 人吉市	749	52	6.9	84.6	13.5	1.9	0.00	-	-	0.0	7	0	0	0	1	36	1	7	44	0	0	0	0	
4 荒尾市	1,438	66	4.6	86.4	4.5	9.1	0.07	0.0	0.0	1.5	14	1	0	0	0	42	6	3	57	0	0	0	0	
5 水俣市	813	30	3.7	90.0	10.0	0.0	0.12	100.0	0.0	3.3	1	1	1	0	0	25	0	3	27	0	0	0	0	
6 玉名市	1,393	50	3.6	74.0	20.0	6.0	0.07	0.0	0.0	2.0	1	1	0	0	0	35	3	10	37	0	0	0	0	
7 山鹿市	2,196	69	3.1	81.2	15.9	2.9	0.00	-	-	0.0	4	0	0	0	0	52	2	11	56	0	0	0	0	
8 菊池市	1,455	50	3.4	58.0	10.0	32.0	0.00	-	-	0.0	0	0	0	0	0	29	16	5	29	0	0	0	0	
9 宇土市	1,237	38	3.1	78.9	0.0	21.1	0.08	0.0	0.0	2.6	3	1	0	0	0	26	8	0	30	0	0	0	0	
10 上天草市	990	22	2.2	81.8	0.0	18.2	0.00	-	-	0.0	2	0	0	0	0	16	4	0	18	0	0	0	0	
11 宇城市	2,883	69	2.4	72.5	23.2	4.3	0.00	-	-	0.0	5	0	0	0	0	45	3	16	50	0	0	0	0	
12 阿蘇市	1,294	26	2.0	65.4	0.0	34.6	0.00	-	-	0.0	0	0	0	0	0	17	9	0	17	0	0	0	0	
13 天草市	3,696	152	4.1	79.6	5.9	14.5	0.14	40.0	0.0	3.3	5	2	0	0	0	111	22	9	121	0	0	0	0	
14 合志市	1,224	37	3.0	81.1	5.4	13.5	0.00	-	-	0.0	1	0	0	0	0	28	5	2	30	0	0	0	0	
15 美里町	151	8	5.3	87.5	12.5	0.0	0.00	-	-	0.0	0	0	0	0	0	7	0	1	7	0	0	0	0	
16 玉東町	192	10	5.2	90.0	10.0	0.0	0.00	-	-	0.0	1	0	0	0	0	8	0	1	9	0	0	0	0	
17 南関町	446	13	2.9	76.9	23.1	0.0	0.00	-	-	0.0	0	0	0	0	0	10	0	3	10	0	0	0	0	
18 長洲町	369	13	3.5	92.3	0.0	7.7	0.00	-	-	0.0	0	0	0	0	0	12	1	0	12	0	0	0	0	
19 和水町	678	6	0.9	66.7	33.3	0.0	0.15	100.0	100.0	16.7	0	1	1	1	0	3	0	2	4	0	0	0	0	
20 大津町	1,456	47	3.2	78.7	14.9	6.4	0.00	-	-	0.0	3	0	0	0	0	34	3	7	37	0	0	0	0	
21 菊陽町	1,772	51	2.9	82.4	13.7	3.9	0.00	-	-	0.0	3	0	0	0	0	39	2	7	42	0	0	0	0	
22 南小国町	391	12	3.1	75.0	8.3	16.7	0.00	-	-	0.0	0	0	0	0	0	9	2	1	9	0	0	0	0	
23 小国町	566	17	3.0	82.4	17.6	0.0	0.18	100.0	0.0	5.9	0	1	1	0	0	13	0	3	14	0	0	0	0	
24 産山村	183	5	2.7	80.0	20.0	0.0	0.00	-	-	0.0	0	0	0	0	0	4	0	1	4	0	0	0	0	
25 高森町	284	11	3.9	81.8	0.0	18.2	0.00	-	-	0.0	1	0	0	0	0	8	2	0	9	0	0	0	0	
26 西原村	365	6	1.6	66.7	0.0	33.3	0.00	-	-	0.0	1	0	0	0	0	3	2	0	4	0	0	0	0	
27 南阿蘇村	668	23	3.4	78.3	21.7	0.0	0.00	-	-	0.0	3	0	0	0	0	15	0	5	18	0	0	0	0	
28 御船町	696	23	3.3	91.3	4.3	4.3	0.00	-	-	0.0	3	0	0	0	10	8	1	1	21	0	0	0	0	
29 嘉島町	523	17	3.3	76.5	0.0	23.5	0.00	-	-	0.0	0	0	0	0	0	13	4	0	13	0	0	0	0	
30 益城町	1,748	50	2.9	76.0	20.0	4.0	0.11	100.0	0.0	4.0	5	2	2	0	0	31	2	10	38	0	0	0	0	
31 甲佐町	345	12	3.5	91.7	0.0	8.3	0.29	100.0	0.0	8.3	2	1	1	0	0	8	1	0	11	0	0	0	0	
32 山都町	713	36	5.0	80.6	8.3	11.1	0.28	50.0	0.0	5.6	1	2	1	0	0	26	4	3	29	0	0	0	0	
33 氷川町	398	9	2.3	77.8	0.0	22.2	0.00	-	-	0.0	1	0	0	0	0	6	2	0	7	0	0	0	0	
34 芦北町	647	17	2.6	82.4	0.0	17.6	0.00	-	-	0.0	2	0	0	0	0	12	3	0	14	0	0	0	0	
35 津奈木町	193	6	3.1	100.0	0.0	0.0	0.00	-	-	0.0	0	0	0	0	0	6	0	0	6	0	0	0	0	
36 錦町	371	11	3.0	90.9	9.1	0.0	0.00	-	-	0.0	0	0	0	0	0	10	0	1	10	0	0	0	0	
37 多良木町	196	9	4.6	100.0	0.0	0.0	0.00	-	-	0.0	1	0	0	0	0	8	0	0	9	0	0	0	0	
38 湯前町	62	5	8.1	60.0	20.0	20.0	0.00	-	-	0.0	0	0	0	0	0	3	1	1	3	0	0	0	0	
39 水上村	47	3	6.4	33.3	66.7	0.0	0.00	-	-	0.0	0	0	0	0	0	1	0	2	1	0	0	0	0	
40 相良村	14	1	7.1	100.0	0.0	0.0	0.00	-	-	0.0	0	0	0	0	0	1	0	0	1	0	0	0	0	
41 五木村	20	0	0.0	-	-	-	0.00	-	-	-	0	0	0	0	0	0	0	0	0	0	0	0	0	
42 山江村	79	4	5.1	25.0	0.0	75.0	0.00	-	-	0.0	0	0	0	0	0	1	3	0	1	0	0	0	0	
43 球磨村	167	4	2.4	0.0	0.0	100.0	0.00	-	-	0.0	0	0	0	0	0	0	4	0	0	0	0	0	0	
44 あさぎり町	238	6	2.5	33.3	66.7	0.0	0.00	-	-	0.0	0	0	0	0	0	2	0	4	2	0	0	0	0	
45 苓北町	194	4	2.1	25.0	0.0	75.0	0.00	-	-	0.0	0	0	0	0	0	1	3	0	1	0	0	0	0	

出典:厚生労働省 令和4年度地域保健・健康増進事業報告

※1 要精密検査者数/受診者数×100
 ※2 精検受診者数/要精密検査者数×100
 ※3 未把握/要精密検査者数×100
 ※4 未受診/要精密検査者数×100
 ※5 胃がんであった者(転移性を含まない)/受診者数×100
 ※6 胃がんのうち早期がん/胃がんであった者(転移性を含まない)×100
 ※7 早期がんのうち粘膜内がん/胃がんであった者(転移性を含まない)×100
 ※8 胃がんであった者(転移性を含まない)/要精密検査者数×100

■胃がん検診結果(X線)(市町村実施分) 令和3年度(2021年度)市町村別結果内訳(全年齢・男女計【集団】)

市町村	受診者数 (当該年度) (人)	要精密 検査者数 (当該年度) (人)	要精密 検査率 (%)	精検 受診率 (%)	精検 未把握率 (%)	精検 未受診率 (%)	がん発見率 (%)	早期がん 割合(%)	粘膜内 がん割合 (%)	陽性反応 適中率(%)	精密検査受診の有無別人数(人)									精検 受診者数 (人)	偶発症(人)					
											精密検査受診者の結果内訳										未受診	未把握	検診		精密検査	
											異常認めず	胃がんで あった者(転 移性を含ま ない)	(再掲)胃が んのうち早 期がん	(再掲)早期 がんのうち 粘膜内がん	胃がんの疑 いのある者 又は未確定	胃がん以外 の疾患で あった者(転 移性の胃が んを含む)	検診中ま たは検診後 に重篤な偶 発症を確定	(再掲)検診 中または検 診後に重篤 な偶発症に よる死亡	精密検査中 または精密 検査後に重 篤な偶発症 を確定				(再掲)精密 検査中また は精密検査 後に重篤な 偶発症によ る死亡			
																								0	0	0
熊本県	40,199	1,309	3.3	81.6	9.3	9.1	0.04	55.6	5.6	1.4	79	18	10	1	12	959	119	122	1,068	0	0	0	0			
1 熊本市	6,358	286	4.5	93.4	4.5	2.1	0.06	50.0	0.0	1.4	15	4	2	0	0	248	6	13	267	0	0	0	0			
2 八代市	2,642	73	2.8	91.8	8.2	0.0	0.04	0.0	0.0	1.4	6	1	0	0	0	60	0	6	67	0	0	0	0			
3 人吉市	621	21	3.4	76.2	23.8	0.0	0.00	-	-	0.0	2	0	0	0	1	13	0	5	16	0	0	0	0			
4 荒尾市	1,438	66	4.6	86.4	4.5	9.1	0.07	0.0	0.0	1.5	14	1	0	0	0	42	6	3	57	0	0	0	0			
5 水俣市	813	30	3.7	90.0	10.0	0.0	0.12	100.0	0.0	3.3	1	1	1	0	0	25	0	3	27	0	0	0	0			
6 玉名市	1,142	36	3.2	69.4	22.2	8.3	0.09	0.0	0.0	2.8	1	1	0	0	0	23	3	8	25	0	0	0	0			
7 山鹿市	2,173	69	3.2	81.2	15.9	2.9	0.00	-	-	0.0	4	0	0	0	0	52	2	11	56	0	0	0	0			
8 菊池市	1,455	50	3.4	58.0	10.0	32.0	0.00	-	-	0.0	0	0	0	0	0	29	16	5	29	0	0	0	0			
9 宇土市	1,237	38	3.1	78.9	0.0	21.1	0.08	0.0	0.0	2.6	3	1	0	0	0	26	8	0	30	0	0	0	0			
10 上天草市	990	22	2.2	81.8	0.0	18.2	0.00	-	-	0.0	2	0	0	0	0	16	4	0	18	0	0	0	0			
11 宇城市	2,883	69	2.4	72.5	23.2	4.3	0.00	-	-	0.0	5	0	0	0	0	45	3	16	50	0	0	0	0			
12 阿蘇市	1,294	26	2.0	65.4	0.0	34.6	0.00	-	-	0.0	0	0	0	0	0	17	9	0	17	0	0	0	0			
13 天草市	2,385	71	3.0	70.4	2.8	26.8	0.08	50.0	0.0	2.8	2	2	1	0	0	46	19	2	50	0	0	0	0			
14 合志市	1,170	34	2.9	79.4	5.9	14.7	0.00	-	-	0.0	1	0	0	0	1	25	5	2	27	0	0	0	0			
15 美里町	151	8	5.3	87.5	12.5	0.0	0.00	-	-	0.0	0	0	0	0	0	7	0	1	7	0	0	0	0			
16 玉東町	84	5	6.0	100.0	0.0	0.0	0.00	-	-	0.0	0	0	0	0	0	5	0	0	5	0	0	0	0			
17 南関町	446	13	2.9	76.9	23.1	0.0	0.00	-	-	0.0	0	0	0	0	0	10	0	3	10	0	0	0	0			
18 長洲町	369	13	3.5	92.3	0.0	7.7	0.00	-	-	0.0	0	0	0	0	0	12	1	0	12	0	0	0	0			
19 和水町	678	6	0.9	66.7	33.3	0.0	0.15	100.0	100.0	16.7	0	1	1	1	0	3	0	2	4	0	0	0	0			
20 大津町	1,401	44	3.1	81.8	13.6	4.5	0.00	-	-	0.0	2	0	0	0	0	34	2	6	36	0	0	0	0			
21 菊陽町	1,703	48	2.8	81.3	14.6	4.2	0.00	-	-	0.0	2	0	0	0	0	37	2	7	39	0	0	0	0			
22 南小国町	391	12	3.1	75.0	8.3	16.7	0.00	-	-	0.0	0	0	0	0	0	9	2	1	9	0	0	0	0			
23 小国町	566	17	3.0	82.4	17.6	0.0	0.18	100.0	0.0	5.9	0	1	1	0	0	13	0	3	14	0	0	0	0			
24 産山村	183	5	2.7	80.0	20.0	0.0	0.00	-	-	0.0	0	0	0	0	0	4	0	1	4	0	0	0	0			
25 高森町	267	11	4.1	81.8	0.0	18.2	0.00	-	-	0.0	1	0	0	0	0	8	2	0	9	0	0	0	0			
26 西原村	365	6	1.6	66.7	0.0	33.3	0.00	-	-	0.0	1	0	0	0	0	3	2	0	4	0	0	0	0			
27 南阿蘇村	668	23	3.4	78.3	21.7	0.0	0.00	-	-	0.0	3	0	0	0	0	15	0	5	18	0	0	0	0			
28 御船町	696	23	3.3	91.3	4.3	4.3	0.00	-	-	0.0	3	0	0	0	10	8	1	1	21	0	0	0	0			
29 嘉島町	523	17	3.3	76.5	0.0	23.5	0.00	-	-	0.0	0	0	0	0	0	13	4	0	13	0	0	0	0			
30 益城町	1,714	48	2.8	77.1	20.8	2.1	0.12	100.0	0.0	4.2	5	2	2	0	0	30	1	10	37	0	0	0	0			
31 甲佐町	345	12	3.5	91.7	0.0	8.3	0.29	100.0	0.0	8.3	2	1	1	0	0	8	1	0	11	0	0	0	0			
32 山都町	713	36	5.0	80.6	8.3	11.1	0.28	50.0	0.0	5.6	1	2	1	0	0	26	4	3	29	0	0	0	0			
33 氷川町	398	9	2.3	77.8	0.0	22.2	0.00	-	-	0.0	1	0	0	0	0	6	2	0	7	0	0	0	0			
34 芦北町	647	17	2.6	82.4	0.0	17.6	0.00	-	-	0.0	2	0	0	0	0	12	3	0	14	0	0	0	0			
35 津奈木町	192	6	3.1	100.0	0.0	0.0	0.00	-	-	0.0	0	0	0	0	0	6	0	0	6	0	0	0	0			
36 錦町	279	10	3.6	100.0	0.0	0.0	0.00	-	-	0.0	0	0	0	0	0	10	0	0	10	0	0	0	0			
37 多良木町	179	6	3.4	100.0	0.0	0.0	0.00	-	-	0.0	0	0	0	0	0	6	0	0	6	0	0	0	0			
38 湯前町	62	5	8.1	60.0	20.0	20.0	0.00	-	-	0.0	0	0	0	0	0	3	1	1	3	0	0	0	0			
39 水上村	46	3	6.5	33.3	66.7	0.0	0.00	-	-	0.0	0	0	0	0	0	1	0	2	1	0	0	0	0			
40 相良村	5	0	0.0	-	-	-	0.00	-	-	-	0	0	0	0	0	0	0	0	0	0	0	0	0			
41 五木村	19	0	0.0	-	-	-	0.00	-	-	-	0	0	0	0	0	0	0	0	0	0	0	0	0			
42 山江村	69	3	4.3	0.0	0.0	100.0	0.00	-	-	0.0	0	0	0	0	0	0	3	0	0	0	0	0	0			
43 球磨村	63	4	6.3	0.0	0.0	100.0	0.00	-	-	0.0	0	0	0	0	0	0	4	0	0	0	0	0	0			
44 あさぎり町	205	4	2.0	50.0	50.0	0.0	0.00	-	-	0.0	0	0	0	0	0	2	0	2	2	0	0	0	0			
45 苓北町	171	4	2.3	25.0	0.0	75.0	0.00	-	-	0.0	0	0	0	0	0	1	3	0	1	0	0	0	0			

出典:厚生労働省 令和4年度地域保健・健康増進事業報告

- ※1 要精密検査者数/受診者数×100
- ※2 精検受診者数/要精密検査者数×100
- ※3 未把握/要精密検査者数×100
- ※4 未受診/要精密検査者数×100
- ※5 胃がんであった者(転移性を含まない)/受診者数×100
- ※6 胃がんのうち早期がん/胃がんであった者(転移性を含まない)×100
- ※7 早期がんのうち粘膜内がん/胃がんであった者(転移性を含まない)×100
- ※8 胃がんであった者(転移性を含まない)/要精密検査者数×100

■胃がん検診結果(X線) (市町村実施分) 令和3年度(2021年度)市町村別結果内訳(全年齢・男【集団】)

	市町村	受診者数 (当該年度) (人)	要精密 検査者数 (当該年度) (人)	要精検率 (%)	精検受診率 (%)	精検 未把握率 (%)	精検 未受診率 (%)	がん発見率 (%)	早期がん 割合(%)	粘膜内 がん割合 (%)	陽性反応 適中度(%)	精密検査受診の有無別人数(人)										精検 受診者数 (人)	偶発症(人)					
												精密検査受診者の結果内訳											未受診	未把握	検診		精密検査	
												異常認めず	胃がんで あった者(転 移性を含ま ない)	精密検査受診者の結果内訳		胃がんの疑 いのある者 又は未確定	胃がん以外 の疾患で あった者(転 移性の胃が んを含む)	検診中主た は検診後に 重篤な偶発 症を確認	(再掲)検診 中または検 診後に重篤 な偶発症に よる死亡	精密検査中 または精密 検査後に重 篤な偶発症 を確認	(再掲)精密 検査中また は精密検査 後に重篤な 偶発症によ る死亡							
														(再掲)胃が んのうち早 期がん	(再掲)早期 がんのうち 粘膜内がん													
	熊本県	20,358	804	3.9	80.0	9.7	10.3	0.08	58.8	5.9	2.1	51	17	10	1	1	574	83	78	643	0	0	0	0				
1	熊本市	2,631	142	5.4	93.7	4.2	2.1	0.15	50.0	0.0	2.8	6	4	2	0	0	123	3	6	133	0	0	0	0				
2	八代市	1,306	46	3.5	95.7	4.3	0.0	0.08	0.0	0.0	2.2	4	1	0	0	0	39	0	2	44	0	0	0	0				
3	人吉市	304	12	3.9	66.7	33.3	0.0	0.00	-	-	0.0	0	0	0	0	0	8	0	4	8	0	0	0	0				
4	荒尾市	715	43	6.0	81.4	4.7	14.0	0.14	0.0	0.0	2.3	13	1	0	0	0	21	6	2	35	0	0	0	0				
5	水俣市	420	16	3.8	87.5	12.5	0.0	0.24	100.0	0.0	6.3	1	1	1	0	0	12	0	2	14	0	0	0	0				
6	玉名市	608	23	3.8	78.3	17.4	4.3	0.16	0.0	0.0	4.3	1	1	0	0	0	16	1	4	18	0	0	0	0				
7	山鹿市	1,198	47	3.9	85.1	12.8	2.1	0.00	-	-	0.0	3	0	0	0	0	37	1	6	40	0	0	0	0				
8	菊池市	803	36	4.5	50.0	13.9	36.1	0.00	-	-	0.0	0	0	0	0	0	18	13	5	18	0	0	0	0				
9	宇土市	632	25	4.0	80.0	0.0	20.0	0.16	0.0	0.0	4.0	2	1	0	0	0	17	5	0	20	0	0	0	0				
10	上天草市	498	14	2.8	85.7	0.0	14.3	0.00	-	-	0.0	2	0	0	0	0	10	2	0	12	0	0	0	0				
11	宇城市	1,487	40	2.7	70.0	27.5	2.5	0.00	-	-	0.0	3	0	0	0	0	25	1	11	28	0	0	0	0				
12	阿蘇市	690	15	2.2	53.3	0.0	46.7	0.00	-	-	0.0	0	0	0	0	0	8	7	0	8	0	0	0	0				
13	天草市	1,290	45	3.5	71.1	2.2	26.7	0.16	50.0	0.0	4.4	1	2	1	0	0	29	12	1	32	0	0	0	0				
14	合志市	580	26	4.5	76.9	3.8	19.2	0.00	-	-	0.0	1	0	0	0	1	18	5	1	20	0	0	0	0				
15	美里町	91	6	6.6	83.3	16.7	0.0	0.00	-	-	0.0	0	0	0	0	0	5	0	1	5	0	0	0	0				
16	玉東町	51	5	9.8	100.0	0.0	0.0	0.00	-	-	0.0	0	0	0	0	0	5	0	0	5	0	0	0	0				
17	南関町	219	7	3.2	85.7	14.3	0.0	0.00	-	-	0.0	0	0	0	0	0	6	0	1	6	0	0	0	0				
18	長洲町	210	10	4.8	90.0	0.0	10.0	0.00	-	-	0.0	0	0	0	0	0	9	1	0	9	0	0	0	0				
19	和水町	366	5	1.4	60.0	40.0	0.0	0.27	100.0	100.0	20.0	0	1	1	1	0	2	0	2	3	0	0	0	0				
20	大津町	664	28	4.2	78.6	17.9	3.6	0.00	-	-	0.0	1	0	0	0	0	21	1	5	22	0	0	0	0				
21	菊陽町	828	36	4.3	83.3	13.9	2.8	0.00	-	-	0.0	2	0	0	0	0	28	1	5	30	0	0	0	0				
22	南小国町	198	5	2.5	40.0	20.0	40.0	0.00	-	-	0.0	0	0	0	0	0	2	2	1	2	0	0	0	0				
23	小国町	291	8	2.7	87.5	12.5	0.0	0.34	100.0	0.0	12.5	0	1	1	0	0	6	0	1	7	0	0	0	0				
24	産山村	107	5	4.7	80.0	20.0	0.0	0.00	-	-	0.0	0	0	0	0	0	4	0	1	4	0	0	0	0				
25	高森町	163	7	4.3	85.7	0.0	14.3	0.00	-	-	0.0	1	0	0	0	0	5	1	0	6	0	0	0	0				
26	西原村	207	3	1.4	33.3	0.0	66.7	0.00	-	-	0.0	0	0	0	0	0	1	2	0	1	0	0	0	0				
27	南阿蘇村	370	12	3.2	66.7	33.3	0.0	0.00	-	-	0.0	2	0	0	0	0	6	0	4	8	0	0	0	0				
28	御船町	373	12	3.2	83.3	8.3	8.3	0.00	-	-	0.0	2	0	0	0	0	8	1	1	10	0	0	0	0				
29	嘉島町	260	10	3.8	70.0	0.0	30.0	0.00	-	-	0.0	0	0	0	0	0	7	3	0	7	0	0	0	0				
30	益城町	771	29	3.8	79.3	20.7	0.0	0.26	100.0	0.0	6.9	3	2	2	0	0	18	0	6	23	0	0	0	0				
31	甲佐町	217	10	4.6	90.0	0.0	10.0	0.46	100.0	0.0	10.0	1	1	1	0	0	7	1	0	9	0	0	0	0				
32	山都町	482	27	5.6	77.8	11.1	11.1	0.21	100.0	0.0	3.7	1	1	1	0	0	19	3	3	21	0	0	0	0				
33	氷川町	230	6	2.6	83.3	0.0	16.7	0.00	-	-	0.0	0	0	0	0	0	5	1	0	5	0	0	0	0				
34	芦北町	354	10	2.8	80.0	0.0	20.0	0.00	-	-	0.0	1	0	0	0	0	7	2	0	8	0	0	0	0				
35	津奈木町	93	5	5.4	100.0	0.0	0.0	0.00	-	-	0.0	0	0	0	0	0	5	0	0	5	0	0	0	0				
36	錦町	169	8	4.7	100.0	0.0	0.0	0.00	-	-	0.0	0	0	0	0	0	8	0	0	8	0	0	0	0				
37	多良木町	103	5	4.9	100.0	0.0	0.0	0.00	-	-	0.0	0	0	0	0	0	5	0	0	5	0	0	0	0				
38	湯前町	39	4	10.3	75.0	25.0	0.0	0.00	-	-	0.0	0	0	0	0	0	3	0	1	3	0	0	0	0				
39	水上村	34	1	2.9	100.0	0.0	0.0	0.00	-	-	0.0	0	0	0	0	0	1	0	0	1	0	0	0	0				
40	相良村	2	0	0.0	-	-	-	0.00	-	-	-	0	0	0	0	0	0	0	0	0	0	0	0	0				
41	五木村	7	0	0.0	-	-	-	0.00	-	-	-	0	0	0	0	0	0	0	0	0	0	0	0	0				
42	山江村	39	3	7.7	0.0	0.0	100.0	0.00	-	-	0.0	0	0	0	0	0	0	3	0	0	0	0	0	0				
43	球磨村	42	4	9.5	0.0	0.0	100.0	0.00	-	-	0.0	0	0	0	0	0	0	4	0	0	0	0	0	0				
44	あさぎり町	136	2	1.5	0.0	100.0	0.0	0.00	-	-	0.0	0	0	0	0	0	0	0	2	0	0	0	0	0				
45	苓北町	80	1	1.3	0.0	0.0	100.0	0.00	-	-	0.0	0	0	0	0	0	0	1	0	0	0	0	0	0				

出典：厚生労働省 令和4年度地域保健・健康増進事業報告

- ※1 要精密検査者数/受診者数×100
- ※2 精検受診者数/要精密検査者数×100
- ※3 未把握/要精密検査者数×100
- ※4 未受診/要精密検査者数×100
- ※5 胃がんであった者(転移性を含まない)/受診者数×100
- ※6 胃がんのうち早期がん/胃がんであった者(転移性を含まない)×100
- ※7 早期がんのうち粘膜内がん/胃がんであった者(転移性を含まない)×100
- ※8 胃がんであった者(転移性を含まない)/要精密検査者数×100

■胃がん検診結果(X線) (市町村実施分) 令和3年度(2021年度)市町村別結果内訳(全年齢・女【集団】)

市町村	受診者数 (当該年度) (人)	要精密 検査者数 (当該年度) (人)	要精検率 (%)	精検受診率 (%)	精検 未把握率 (%)	精検 未受診率 (%)	がん発見率 (%)	早期がん 割合(%)	粘膜内 がん割合 (%)	陽性反応 適中率(%)	精密検査受診の有無別人数(人)						精検 受診者数 (人)	偶発症(人)					
											精密検査受診者の結果内訳							未受診	未把握	検診		精密検査	
											異常認めず	胃がんで あった者(転 移性を含ま ない)	(再掲)胃が んのうち早 期がん	(再掲)早期 がんのうち 粘膜内がん	胃がんの疑 いのある者 又は未確定	胃がん以外 の疾患で あった者(転 移性の胃を 含む)				検診中また は検診後 に重篤な偶 発症を確認	(再掲)検診 中または検 診後に重篤 な偶発症に よる死亡	精密検査中 または精密 検査後に重 篤な偶発症 を確認	(再掲)精密 検査中また は精密検査 後に重篤な 偶発症によ る死亡
熊本県	19,841	505	2.5	84.2	8.7	7.1	0.01	0.0	0.0	0.2	28	1	0	0	11	385	36	44	425	0	0	0	0
1 熊本市	3,727	144	3.9	93.1	4.9	2.1	0.00	-	-	0.0	9	0	0	0	0	125	3	7	134	0	0	0	0
2 八代市	1,336	27	2.0	85.2	14.8	0.0	0.00	-	-	0.0	2	0	0	0	0	21	0	4	23	0	0	0	0
3 人吉市	317	9	2.8	88.9	11.1	0.0	0.00	-	-	0.0	2	0	0	0	1	5	0	1	8	0	0	0	0
4 荒尾市	723	23	3.2	95.7	4.3	0.0	0.00	-	-	0.0	1	0	0	0	0	21	0	1	22	0	0	0	0
5 水俣市	393	14	3.6	92.9	7.1	0.0	0.00	-	-	0.0	0	0	0	0	0	13	0	1	13	0	0	0	0
6 玉名市	534	13	2.4	53.8	30.8	15.4	0.00	-	-	0.0	0	0	0	0	0	7	2	4	7	0	0	0	0
7 山鹿市	975	22	2.3	72.7	22.7	4.5	0.00	-	-	0.0	1	0	0	0	0	15	1	5	16	0	0	0	0
8 菊池市	652	14	2.1	78.6	0.0	21.4	0.00	-	-	0.0	0	0	0	0	0	11	3	0	11	0	0	0	0
9 宇土市	605	13	2.1	76.9	0.0	23.1	0.00	-	-	0.0	1	0	0	0	0	9	3	0	10	0	0	0	0
10 上天草市	492	8	1.6	75.0	0.0	25.0	0.00	-	-	0.0	0	0	0	0	0	6	2	0	6	0	0	0	0
11 宇城市	1,396	29	2.1	75.9	17.2	6.9	0.00	-	-	0.0	2	0	0	0	0	20	2	5	22	0	0	0	0
12 阿蘇市	604	11	1.8	81.8	0.0	18.2	0.00	-	-	0.0	0	0	0	0	0	9	2	0	9	0	0	0	0
13 天草市	1,095	26	2.4	69.2	3.8	26.9	0.00	-	-	0.0	1	0	0	0	0	17	7	1	18	0	0	0	0
14 合志市	590	8	1.4	87.5	12.5	0.0	0.00	-	-	0.0	0	0	0	0	0	7	0	1	7	0	0	0	0
15 美里町	60	2	3.3	100.0	0.0	0.0	0.00	-	-	0.0	0	0	0	0	0	2	0	0	2	0	0	0	0
16 玉東町	33	0	0.0	-	-	-	0.00	-	-	-	0	0	0	0	0	0	0	0	0	0	0	0	0
17 南関町	227	6	2.6	66.7	33.3	0.0	0.00	-	-	0.0	0	0	0	0	0	4	0	2	4	0	0	0	0
18 長洲町	159	3	1.9	100.0	0.0	0.0	0.00	-	-	0.0	0	0	0	0	0	3	0	0	3	0	0	0	0
19 和水町	312	1	0.3	100.0	0.0	0.0	0.00	-	-	0.0	0	0	0	0	0	1	0	0	1	0	0	0	0
20 大津町	737	16	2.2	87.5	6.3	6.3	0.00	-	-	0.0	1	0	0	0	0	13	1	1	14	0	0	0	0
21 菊陽町	875	12	1.4	75.0	16.7	8.3	0.00	-	-	0.0	0	0	0	0	0	9	1	2	9	0	0	0	0
22 南小国町	193	7	3.6	100.0	0.0	0.0	0.00	-	-	0.0	0	0	0	0	0	7	0	0	7	0	0	0	0
23 小国町	275	9	3.3	77.8	22.2	0.0	0.00	-	-	0.0	0	0	0	0	0	7	0	2	7	0	0	0	0
24 産山村	76	0	0.0	-	-	-	0.00	-	-	-	0	0	0	0	0	0	0	0	0	0	0	0	0
25 高森町	104	4	3.8	75.0	0.0	25.0	0.00	-	-	0.0	0	0	0	0	0	3	1	0	3	0	0	0	0
26 西原村	158	3	1.9	100.0	0.0	0.0	0.00	-	-	0.0	1	0	0	0	0	2	0	0	3	0	0	0	0
27 南阿蘇村	298	11	3.7	90.9	9.1	0.0	0.00	-	-	0.0	1	0	0	0	0	9	0	1	10	0	0	0	0
28 御船町	323	11	3.4	100.0	0.0	0.0	0.00	-	-	0.0	1	0	0	0	10	0	0	11	0	0	0	0	
29 嘉島町	263	7	2.7	85.7	0.0	14.3	0.00	-	-	0.0	0	0	0	0	0	6	1	0	6	0	0	0	0
30 益城町	943	19	2.0	73.7	21.1	5.3	0.00	-	-	0.0	2	0	0	0	0	12	1	4	14	0	0	0	0
31 甲佐町	128	2	1.6	100.0	0.0	0.0	0.00	-	-	0.0	1	0	0	0	0	1	0	0	2	0	0	0	0
32 山都町	231	9	3.9	88.9	0.0	11.1	0.43	0.0	0.0	11.1	0	1	0	0	0	7	1	0	8	0	0	0	0
33 氷川町	168	3	1.8	66.7	0.0	33.3	0.00	-	-	0.0	1	0	0	0	0	1	1	0	2	0	0	0	0
34 芦北町	293	7	2.4	85.7	0.0	14.3	0.00	-	-	0.0	1	0	0	0	0	5	1	0	6	0	0	0	0
35 津奈木町	99	1	1.0	100.0	0.0	0.0	0.00	-	-	0.0	0	0	0	0	0	1	0	0	1	0	0	0	0
36 錦町	110	2	1.8	100.0	0.0	0.0	0.00	-	-	0.0	0	0	0	0	0	2	0	0	2	0	0	0	0
37 多良木町	76	1	1.3	100.0	0.0	0.0	0.00	-	-	0.0	0	0	0	0	0	1	0	0	1	0	0	0	0
38 湯前町	23	1	4.3	0.0	0.0	100.0	0.00	-	-	0.0	0	0	0	0	0	0	1	0	0	0	0	0	0
39 水上村	12	2	16.7	0.0	100.0	0.0	0.00	-	-	0.0	0	0	0	0	0	0	0	2	0	0	0	0	0
40 相良村	3	0	0.0	-	-	-	0.00	-	-	-	0	0	0	0	0	0	0	0	0	0	0	0	0
41 五木村	12	0	0.0	-	-	-	0.00	-	-	-	0	0	0	0	0	0	0	0	0	0	0	0	0
42 山江村	30	0	0.0	-	-	-	0.00	-	-	-	0	0	0	0	0	0	0	0	0	0	0	0	0
43 球磨村	21	0	0.0	-	-	-	0.00	-	-	-	0	0	0	0	0	0	0	0	0	0	0	0	0
44 あさぎり町	69	2	2.9	100.0	0.0	0.0	0.00	-	-	0.0	0	0	0	0	0	2	0	0	2	0	0	0	0
45 苓北町	91	3	3.3	33.3	0.0	66.7	0.00	-	-	0.0	0	0	0	0	0	1	2	0	1	0	0	0	0

出典:厚生労働省 令和4年度地域保健・健康増進事業報告

- ※1 要精密検査者数/受診者数×100
- ※2 精検受診者数/要精密検査者数×100
- ※3 未把握/要精密検査者数×100
- ※4 未受診/要精密検査者数×100
- ※5 胃がんであった者(転移性を含まない)/受診者数×100
- ※6 胃がんのうち早期がん/胃がんであった者(転移性を含まない)×100
- ※7 早期がんのうち粘膜内がん/胃がんであった者(転移性を含まない)×100
- ※8 胃がんであった者(転移性を含まない)/要精密検査者数×100

■胃がん検診結果(X線)(市町村実施分) 令和3年度(2021年度)市町村別結果内訳(全年齢・男女計【個別】)

		受診者数 (当該年度) (人)	要精密 検査者数 (当該年度) (人)	要精密 検査率 (%)	精検受診率 (%)	精検 未把握率 (%)	精検 未受診率 (%)	がん発見率 (%)	早期がん 割合(%)	粘膜内 がん割合 (%)	陽性反応 適中率(%)	精密検査受診の有無別人数(人)										精検 受診者数 (人)	偶発症(人)					
												精密検査受診者の結果内訳											未受診	未把握	検診		精密検査	
												異常認めず	胃がんで あった者(転 移性を含ま ない)	(再掲)胃が んのうち早 期がん		胃がんの疑 いのある者 又は未確定	胃がん以外 の疾患で あった者(転 移性の胃が んを含む)	検診中また は検診後 に重篤な偶 発症を確 認	(再掲)検 診中または 検診後に重 篤な偶発症 による死亡	精密検査中 または精密 検査後に重 篤な偶発症 を確認	(再掲)精密 検査中また は精密検査 後に重篤な 偶発症によ る死亡							
														(再掲)胃が んのうち早 期がん	(再掲)早期 がんのうち 粘膜内がん													
	熊本県	2,369	152	6.4	84.2	11.8	3.9	0.13	33.3	0.0	2.0	12	3	1	0	0	113	6	18	128	0	0	0	0				
1	熊本市	0	0	-	-	-	-	-	-	-	-	0	0	0	0	0	0	0	0	0	0	0	0	0				
2	八代市	28	2	7.1	0.0	100.0	0.0	0.00	-	-	0.0	0	0	0	0	0	0	0	2	0	0	0	0	0				
3	人吉市	128	31	24.2	90.3	6.5	3.2	0.00	-	-	0.0	5	0	0	0	0	23	1	2	28	0	0	0	0				
4	荒尾市	0	0	-	-	-	-	-	-	-	-	0	0	0	0	0	0	0	0	0	0	0	0	0				
5	水俣市	0	0	-	-	-	-	-	-	-	-	0	0	0	0	0	0	0	0	0	0	0	0	0				
6	玉名市	251	14	5.6	85.7	14.3	0.0	0.00	-	-	0.0	0	0	0	0	0	12	0	2	12	0	0	0	0				
7	山鹿市	23	0	0.0	-	-	-	0.00	-	-	-	0	0	0	0	0	0	0	0	0	0	0	0	0				
8	菊池市	0	0	-	-	-	-	-	-	-	-	0	0	0	0	0	0	0	0	0	0	0	0	0				
9	宇土市	0	0	-	-	-	-	-	-	-	-	0	0	0	0	0	0	0	0	0	0	0	0	0				
10	上天草市	0	0	-	-	-	-	-	-	-	-	0	0	0	0	0	0	0	0	0	0	0	0	0				
11	宇城市	0	0	-	-	-	-	-	-	-	-	0	0	0	0	0	0	0	0	0	0	0	0	0				
12	阿蘇市	0	0	-	-	-	-	-	-	-	-	0	0	0	0	0	0	0	0	0	0	0	0	0				
13	天草市	1,311	81	6.2	87.7	8.6	3.7	0.23	33.3	0.0	3.7	3	3	1	0	0	65	3	7	71	0	0	0	0				
14	合志市	54	3	5.6	100.0	0.0	0.0	0.00	-	-	0.0	0	0	0	0	0	3	0	0	3	0	0	0	0				
15	美里町	0	0	-	-	-	-	-	-	-	-	0	0	0	0	0	0	0	0	0	0	0	0	0				
16	玉東町	108	5	4.6	80.0	20.0	0.0	0.00	-	-	0.0	1	0	0	0	0	3	0	1	4	0	0	0	0				
17	南関町	0	0	-	-	-	-	-	-	-	-	0	0	0	0	0	0	0	0	0	0	0	0	0				
18	長洲町	0	0	-	-	-	-	-	-	-	-	0	0	0	0	0	0	0	0	0	0	0	0	0				
19	和水町	0	0	-	-	-	-	-	-	-	-	0	0	0	0	0	0	0	0	0	0	0	0	0				
20	大津町	55	3	5.5	33.3	33.3	33.3	0.00	-	-	0.0	1	0	0	0	0	0	0	1	1	1	0	0	0				
21	菊陽町	69	3	4.3	100.0	0.0	0.0	0.00	-	-	0.0	1	0	0	0	0	0	2	0	3	0	0	0	0				
22	南小国町	0	0	-	-	-	-	-	-	-	-	0	0	0	0	0	0	0	0	0	0	0	0	0				
23	小国町	0	0	-	-	-	-	-	-	-	-	0	0	0	0	0	0	0	0	0	0	0	0	0				
24	産山村	0	0	-	-	-	-	-	-	-	-	0	0	0	0	0	0	0	0	0	0	0	0	0				
25	高森町	17	0	0.0	-	-	-	0.00	-	-	-	0	0	0	0	0	0	0	0	0	0	0	0	0				
26	西原村	0	0	-	-	-	-	-	-	-	-	0	0	0	0	0	0	0	0	0	0	0	0	0				
27	南阿蘇村	0	0	-	-	-	-	-	-	-	-	0	0	0	0	0	0	0	0	0	0	0	0	0				
28	御船町	0	0	-	-	-	-	-	-	-	-	0	0	0	0	0	0	0	0	0	0	0	0	0				
29	嘉島町	0	0	-	-	-	-	-	-	-	-	0	0	0	0	0	0	0	0	0	0	0	0	0				
30	益城町	34	2	5.9	50.0	0.0	50.0	0.00	-	-	0.0	0	0	0	0	0	1	1	0	1	0	0	0	0				
31	甲佐町	0	0	-	-	-	-	-	-	-	-	0	0	0	0	0	0	0	0	0	0	0	0	0				
32	山都町	0	0	-	-	-	-	-	-	-	-	0	0	0	0	0	0	0	0	0	0	0	0	0				
33	氷川町	0	0	-	-	-	-	-	-	-	-	0	0	0	0	0	0	0	0	0	0	0	0	0				
34	芦北町	0	0	-	-	-	-	-	-	-	-	0	0	0	0	0	0	0	0	0	0	0	0	0				
35	津奈木町	1	0	0.0	-	-	-	0.00	-	-	-	0	0	0	0	0	0	0	0	0	0	0	0	0				
36	錦町	92	1	1.1	0.0	100.0	0.0	0.00	-	-	0.0	0	0	0	0	0	0	0	1	0	0	0	0	0				
37	多良木町	17	3	17.6	100.0	0.0	0.0	0.00	-	-	0.0	1	0	0	0	0	2	0	0	3	0	0	0	0				
38	湯前町	0	0	-	-	-	-	-	-	-	-	0	0	0	0	0	0	0	0	0	0	0	0	0				
39	水上村	1	0	0.0	-	-	-	0.00	-	-	-	0	0	0	0	0	0	0	0	0	0	0	0	0				
40	相良村	9	1	11.1	100.0	0.0	0.0	0.00	-	-	0.0	0	0	0	0	0	0	1	0	1	0	0	0	0				
41	五木村	1	0	0.0	-	-	-	0.00	-	-	-	0	0	0	0	0	0	0	0	0	0	0	0	0				
42	山江村	10	1	10.0	100.0	0.0	0.0	0.00	-	-	0.0	0	0	0	0	0	1	0	0	1	0	0	0	0				
43	球磨村	104	0	0.0	-	-	-	0.00	-	-	-	0	0	0	0	0	0	0	0	0	0	0	0	0				
44	あさぎり町	33	2	6.1	0.0	100.0	0.0	0.00	-	-	0.0	0	0	0	0	0	0	0	2	0	0	0	0	0				
45	苓北町	23	0	0.0	-	-	-	0.00	-	-	-	0	0	0	0	0	0	0	0	0	0	0	0	0				

出典:厚生労働省 令和4年度地域保健・健康増進事業報告

※1 要精密検査者数/受診者数×100
 ※2 精検受診者数/要精密検査者数×100
 ※3 未把握/要精密検査者数×100
 ※4 未受診/要精密検査者数×100
 ※5 胃がんであった者(転移性を含まない)/受診者数×100
 ※6 胃がんのうち早期がん/胃がんであった者(転移性を含まない)×100
 ※7 早期がんのうち粘膜内がん/胃がんであった者(転移性を含まない)×100
 ※8 胃がんであった者(転移性を含まない)/要精密検査者数×100

■胃癌検診結果(X線)(市町村実施分) 令和3年度(2021年度)市町村別結果内訳(全年齢・男【個別】)

		受診者数 (当該年度) (人)	要精密 検査者数 (当該年度) (人)	要精検率 (%)	精検受診率 (%)	精検 未把握率 (%)	精検 未受診率 (%)	がん発見率 (%)	早期がん 割合(%)	粘膜内 がん割合 (%)	陽性反応 適中率(%)	精密検査受診の有無別人数(人)										偶発症(人)				
												精密検査受診者の結果内訳								未受診	未把握	精検 受診者数 (人)	検診		精密検査	
												異常認めず	胃がんで あった者(転 移性を含ま ない)	精密検査受診者の結果内訳		胃がんの疑 いのある者 又は未確定	胃がん以外 の疾患で あった者(転 移性の胃がん を含む)	検査中または 検査後に 重篤な偶発 症を確認	(再掲)検査 中または検 診後に重篤 な偶発症に よる死亡				精密検査中 または精密 検査後に重 篤な偶発症 を確認	(再掲)精密 検査中または 精密検査後 に重篤な偶 発症による 死亡		
														(再掲)胃が んのうち早 期がん	(再掲)早期 がんのうち 粘膜内がん											
	熊本県	1,139	103	9.0	80.6	13.6	5.8	0.09	100.0	0.0	1.0	8	1	1	0	0	74	6	14	83	0	0	0	0		
1	熊本市	0	0	-	-	-	-	-	-	-	-	0	0	0	0	0	0	0	0	0	0	0	0	0		
2	八代市	10	1	10.0	0.0	100.0	0.0	0.00	-	-	0.0	0	0	0	0	0	0	0	1	0	0	0	0			
3	人吉市	66	25	37.9	92.0	4.0	4.0	0.00	-	-	0.0	3	0	0	0	0	20	1	1	23	0	0	0	0		
4	荒尾市	0	0	-	-	-	-	-	-	-	-	0	0	0	0	0	0	0	0	0	0	0	0	0		
5	水俣市	0	0	-	-	-	-	-	-	-	-	0	0	0	0	0	0	0	0	0	0	0	0	0		
6	玉名市	141	6	4.3	66.7	33.3	0.0	0.00	-	-	0.0	0	0	0	0	0	4	0	2	4	0	0	0	0		
7	山鹿市	11	0	0.0	-	-	-	0.00	-	-	-	0	0	0	0	0	0	0	0	0	0	0	0	0		
8	菊池市	0	0	-	-	-	-	-	-	-	-	0	0	0	0	0	0	0	0	0	0	0	0	0		
9	宇土市	0	0	-	-	-	-	-	-	-	-	0	0	0	0	0	0	0	0	0	0	0	0	0		
10	上天草市	0	0	-	-	-	-	-	-	-	-	0	0	0	0	0	0	0	0	0	0	0	0	0		
11	宇城市	0	0	-	-	-	-	-	-	-	-	0	0	0	0	0	0	0	0	0	0	0	0	0		
12	阿蘇市	0	0	-	-	-	-	-	-	-	-	0	0	0	0	0	0	0	0	0	0	0	0	0		
13	天草市	557	56	10.1	83.9	10.7	5.4	0.18	100.0	0.0	1.8	3	1	1	0	0	43	3	6	47	0	0	0	0		
14	合志市	42	3	7.1	100.0	0.0	0.0	0.00	-	-	0.0	0	0	0	0	0	3	0	0	3	0	0	0	0		
15	美里町	0	0	-	-	-	-	-	-	-	-	0	0	0	0	0	0	0	0	0	0	0	0	0		
16	玉東町	63	2	3.2	100.0	0.0	0.0	0.00	-	-	0.0	0	0	0	0	0	2	0	0	2	0	0	0	0		
17	南関町	0	0	-	-	-	-	-	-	-	-	0	0	0	0	0	0	0	0	0	0	0	0	0		
18	長洲町	0	0	-	-	-	-	-	-	-	-	0	0	0	0	0	0	0	0	0	0	0	0	0		
19	和水町	0	0	-	-	-	-	-	-	-	-	0	0	0	0	0	0	0	0	0	0	0	0	0		
20	大津町	34	3	8.8	33.3	33.3	33.3	0.00	-	-	0.0	1	0	0	0	0	0	1	1	1	0	0	0	0		
21	菊陽町	50	2	4.0	100.0	0.0	0.0	0.00	-	-	0.0	1	0	0	0	0	0	1	0	2	0	0	0	0		
22	南小国町	0	0	-	-	-	-	-	-	-	-	0	0	0	0	0	0	0	0	0	0	0	0	0		
23	小国町	0	0	-	-	-	-	-	-	-	-	0	0	0	0	0	0	0	0	0	0	0	0	0		
24	産山村	0	0	-	-	-	-	-	-	-	-	0	0	0	0	0	0	0	0	0	0	0	0	0		
25	高森町	6	0	0.0	-	-	-	0.00	-	-	-	0	0	0	0	0	0	0	0	0	0	0	0	0		
26	西原村	0	0	-	-	-	-	-	-	-	-	0	0	0	0	0	0	0	0	0	0	0	0	0		
27	南阿蘇村	0	0	-	-	-	-	-	-	-	-	0	0	0	0	0	0	0	0	0	0	0	0	0		
28	御船町	0	0	-	-	-	-	-	-	-	-	0	0	0	0	0	0	0	0	0	0	0	0	0		
29	嘉島町	0	0	-	-	-	-	-	-	-	-	0	0	0	0	0	0	0	0	0	0	0	0	0		
30	益城町	25	2	8.0	50.0	0.0	50.0	0.00	-	-	0.0	0	0	0	0	0	1	1	0	1	0	0	0	0		
31	甲佐町	0	0	-	-	-	-	-	-	-	-	0	0	0	0	0	0	0	0	0	0	0	0	0		
32	山都町	0	0	-	-	-	-	-	-	-	-	0	0	0	0	0	0	0	0	0	0	0	0	0		
33	氷川町	0	0	-	-	-	-	-	-	-	-	0	0	0	0	0	0	0	0	0	0	0	0	0		
34	芦北町	0	0	-	-	-	-	-	-	-	-	0	0	0	0	0	0	0	0	0	0	0	0	0		
35	津奈木町	0	0	-	-	-	-	-	-	-	-	0	0	0	0	0	0	0	0	0	0	0	0	0		
36	錦町	44	1	2.3	0.0	100.0	0.0	0.00	-	-	0.0	0	0	0	0	0	0	0	1	0	0	0	0	0		
37	多良木町	9	0	0.0	-	-	-	0.00	-	-	-	0	0	0	0	0	0	0	0	0	0	0	0	0		
38	湯前町	0	0	-	-	-	-	-	-	-	-	0	0	0	0	0	0	0	0	0	0	0	0	0		
39	水上村	0	0	-	-	-	-	-	-	-	-	0	0	0	0	0	0	0	0	0	0	0	0	0		
40	相良村	3	0	0.0	-	-	-	0.00	-	-	-	0	0	0	0	0	0	0	0	0	0	0	0	0		
41	五木村	0	0	-	-	-	-	-	-	-	-	0	0	0	0	0	0	0	0	0	0	0	0	0		
42	山江村	7	0	0.0	-	-	-	0.00	-	-	-	0	0	0	0	0	0	0	0	0	0	0	0	0		
43	球磨村	47	0	0.0	-	-	-	0.00	-	-	-	0	0	0	0	0	0	0	0	0	0	0	0	0		
44	あさぎり町	19	2	10.5	0.0	100.0	0.0	0.00	-	-	0.0	0	0	0	0	0	0	0	2	0	0	0	0	0		
45	葑北町	5	0	0.0	-	-	-	0.00	-	-	-	0	0	0	0	0	0	0	0	0	0	0	0	0		

出典：厚生労働省 令和4年度地域保健・健康増進事業報告

※1 要精密検査者数/受診者数×100
 ※2 精検受診者数/要精密検査者数×100
 ※3 未把握/要精密検査者数×100
 ※4 未受診/要精密検査者数×100
 ※5 胃がんであった者(転移性を含まない)/受診者数×100
 ※6 胃がんのうち早期がん/胃がんであった者(転移性を含まない)×100
 ※7 早期がんのうち粘膜内がん/胃がんであった者(転移性を含まない)×100
 ※8 胃がんであった者(転移性を含まない)/要精密検査者数×100

■胃がん検診結果(X線)(市町村実施分) 令和3年度(2021年度)市町村別結果内訳(全年齢・女【個別】)

	要精密検査者数 (当該年度) (人)	要精密検査者数 (当該年度) (人)	要精密検査率 (%)	精検受診率 (%)	精検未把握率 (%)	精検未受診率 (%)	がん発見率 (%)	早期がん割合 (%)	粘膜内がん割合 (%)	陽性反応適中率 (%)	精密検査受診の有無別人数(人)											偶発症(人)				
											精密検査受診者の結果内訳											精検受診者数 (人)	検診		精密検査	
											異常認めず	胃がんであった者(転移性を含まない)	胃がんのうち早期がん		胃がんの疑いのある者又は未確定	胃がん以外の疾患であった者(転移性の胃がんを含む)	未受診	未把握	検診中または検診後に重篤な偶発症を確認	(再掲)検診中または検診後に重篤な偶発症による死亡	精密検査中または精密検査後に重篤な偶発症を確認		(再掲)精密検査中または精密検査後に重篤な偶発症による死亡			
													(再掲)胃がんのうち早期がん	(再掲)早期がんのうち粘膜内がん												
※1	※2	※3	※4	※5	※6	※7	※8																			
熊本県	1,230	49	4.0	91.8	8.2	0.0	0.16	0.0	0.0	4.1	4	2	0	0	0	39	0	4	45	0	0	0	0			
1 熊本市	0	0	-	-	-	-	-	-	-	-	0	0	0	0	0	0	0	0	0	0	0	0	0			
2 八代市	18	1	5.6	0.0	100.0	0.0	0.00	-	-	0.0	0	0	0	0	0	0	0	1	0	0	0	0				
3 人吉市	62	6	9.7	83.3	16.7	0.0	0.00	-	-	0.0	2	0	0	0	0	3	0	1	5	0	0	0	0			
4 荒尾市	0	0	-	-	-	-	-	-	-	-	0	0	0	0	0	0	0	0	0	0	0	0	0			
5 水俣市	0	0	-	-	-	-	-	-	-	-	0	0	0	0	0	0	0	0	0	0	0	0	0			
6 玉名市	110	8	7.3	100.0	0.0	0.0	0.00	-	-	0.0	0	0	0	0	0	8	0	0	8	0	0	0	0			
7 山鹿市	12	0	0.0	-	-	-	0.00	-	-	-	0	0	0	0	0	0	0	0	0	0	0	0	0			
8 菊池市	0	0	-	-	-	-	-	-	-	-	0	0	0	0	0	0	0	0	0	0	0	0	0			
9 宇土市	0	0	-	-	-	-	-	-	-	-	0	0	0	0	0	0	0	0	0	0	0	0	0			
10 上天草市	0	0	-	-	-	-	-	-	-	-	0	0	0	0	0	0	0	0	0	0	0	0	0			
11 宇城市	0	0	-	-	-	-	-	-	-	-	0	0	0	0	0	0	0	0	0	0	0	0	0			
12 阿蘇市	0	0	-	-	-	-	-	-	-	-	0	0	0	0	0	0	0	0	0	0	0	0	0			
13 天草市	754	25	3.3	96.0	4.0	0.0	0.27	0.0	0.0	8.0	0	2	0	0	0	22	0	1	24	0	0	0	0			
14 合志市	12	0	0.0	-	-	-	0.00	-	-	-	0	0	0	0	0	0	0	0	0	0	0	0	0			
15 美里町	0	0	-	-	-	-	-	-	-	-	0	0	0	0	0	0	0	0	0	0	0	0	0			
16 玉東町	45	3	6.7	66.7	33.3	0.0	0.00	-	-	0.0	1	0	0	0	0	1	0	1	2	0	0	0	0			
17 南関町	0	0	-	-	-	-	-	-	-	-	0	0	0	0	0	0	0	0	0	0	0	0	0			
18 長洲町	0	0	-	-	-	-	-	-	-	-	0	0	0	0	0	0	0	0	0	0	0	0	0			
19 和水町	0	0	-	-	-	-	-	-	-	-	0	0	0	0	0	0	0	0	0	0	0	0	0			
20 大津町	21	0	0.0	-	-	-	0.00	-	-	-	0	0	0	0	0	0	0	0	0	0	0	0	0			
21 菊陽町	19	1	5.3	100.0	0.0	0.0	0.00	-	-	0.0	0	0	0	0	0	1	0	0	1	0	0	0	0			
22 南小国町	0	0	-	-	-	-	-	-	-	-	0	0	0	0	0	0	0	0	0	0	0	0	0			
23 小国町	0	0	-	-	-	-	-	-	-	-	0	0	0	0	0	0	0	0	0	0	0	0	0			
24 産山村	0	0	-	-	-	-	-	-	-	-	0	0	0	0	0	0	0	0	0	0	0	0	0			
25 高森町	11	0	0.0	-	-	-	0.00	-	-	-	0	0	0	0	0	0	0	0	0	0	0	0	0			
26 西原村	0	0	-	-	-	-	-	-	-	-	0	0	0	0	0	0	0	0	0	0	0	0	0			
27 南阿蘇村	0	0	-	-	-	-	-	-	-	-	0	0	0	0	0	0	0	0	0	0	0	0	0			
28 御船町	0	0	-	-	-	-	-	-	-	-	0	0	0	0	0	0	0	0	0	0	0	0	0			
29 嘉島町	0	0	-	-	-	-	-	-	-	-	0	0	0	0	0	0	0	0	0	0	0	0	0			
30 益城町	9	0	0.0	-	-	-	0.00	-	-	-	0	0	0	0	0	0	0	0	0	0	0	0	0			
31 甲佐町	0	0	-	-	-	-	-	-	-	-	0	0	0	0	0	0	0	0	0	0	0	0	0			
32 山都町	0	0	-	-	-	-	-	-	-	-	0	0	0	0	0	0	0	0	0	0	0	0	0			
33 氷川町	0	0	-	-	-	-	-	-	-	-	0	0	0	0	0	0	0	0	0	0	0	0	0			
34 芦北町	0	0	-	-	-	-	-	-	-	-	0	0	0	0	0	0	0	0	0	0	0	0	0			
35 津奈木町	1	0	0.0	-	-	-	0.00	-	-	-	0	0	0	0	0	0	0	0	0	0	0	0	0			
36 錦町	48	0	0.0	-	-	-	0.00	-	-	-	0	0	0	0	0	0	0	0	0	0	0	0	0			
37 多良木町	8	3	37.5	100.0	0.0	0.0	0.00	-	-	0.0	1	0	0	0	0	2	0	0	3	0	0	0	0			
38 湯前町	0	0	-	-	-	-	-	-	-	-	0	0	0	0	0	0	0	0	0	0	0	0	0			
39 水上村	1	0	0.0	-	-	-	0.00	-	-	-	0	0	0	0	0	0	0	0	0	0	0	0	0			
40 相良村	6	1	16.7	100.0	0.0	0.0	0.00	-	-	0.0	0	0	0	0	0	1	0	0	1	0	0	0	0			
41 五木村	1	0	0.0	-	-	-	0.00	-	-	-	0	0	0	0	0	0	0	0	0	0	0	0	0			
42 山江村	3	1	33.3	100.0	0.0	0.0	0.00	-	-	0.0	0	0	0	0	0	1	0	0	1	0	0	0	0			
43 球磨村	57	0	0.0	-	-	-	0.00	-	-	-	0	0	0	0	0	0	0	0	0	0	0	0	0			
44 あさぎり町	14	0	0.0	-	-	-	0.00	-	-	-	0	0	0	0	0	0	0	0	0	0	0	0	0			
45 苓北町	18	0	0.0	-	-	-	0.00	-	-	-	0	0	0	0	0	0	0	0	0	0	0	0	0			

出典:厚生労働省 令和4年度地域保健・健康増進事業報告

- ※1 要精密検査者数/受診者数×100
- ※2 精検受診者数/要精密検査者数×100
- ※3 未把握/要精密検査者数×100
- ※4 未受診/要精密検査者数×100
- ※5 胃がんであった者(転移性を含まない)/受診者数×100
- ※6 胃がんのうち早期がん/胃がんであった者(転移性を含まない)×100
- ※7 早期がんのうち粘膜内がん/胃がんであった者(転移性を含まない)×100
- ※8 胃がんであった者(転移性を含まない)/要精密検査者数×100

■肺がん検診(すべて)結果(市町村実施分) 令和3年度(2021年度)市町村別結果内訳(全年齢・男女計【集団・個別合計】)

	受診者数 (当該年度) (人)	要精密 検査者数 (当該年度) (人)	要精検率 (%)	精検受診率 (%)	精検 未把握率 (%)	精検 未受診率 (%)	がん発見率 (%)	早期がん 割合(%)	陽性反応 適中度(%)	精密検査受診の有無別人数(人)						精検 受診者数 (人)	偶発症(人)					
										精密検査受診者の結果内訳							未受診	未把握	検診		精密検査	
										異常認めず	肺がんであつた者(転 移性を含まない)	(再掲)肺がんのうち臨 床病期0~1期	肺がんの疑 いのある者 又は未確定	肺がん以外 の疾患であつた者(転 移性の肺がんを含む)	検査中または 検査後に重篤な偶発症 を確認				(再掲)検査 中または検査 後に重篤な偶発症 による死亡	精密検査中 または精密 検査後に重 篤な偶発症 を確認	(再掲)精密 検査中または 精密検査 後に重篤な 偶発症による死亡	
																						検査中または 検査後に重篤な偶発症 を確認
			※1	※2	※3	※4	※5	※6	※7													
熊本県	126,409	1,013	0.8	83.2	10.8	6.0	0.05	21.3	6.0	200	61	13	34	548	61	109	843	0	0	0	0	
1 熊本市	19,015	124	0.7	95.2	1.6	3.2	0.07	28.6	11.3	22	14	4	1	81	4	2	118	0	0	0	0	
2 八代市	6,484	16	0.2	81.3	18.8	0.0	0.03	50.0	12.5	2	2	1	2	7	0	3	13	0	0	0	0	
3 人吉市	4,100	97	2.4	86.6	11.3	2.1	0.02	0.0	1.0	28	1	0	6	49	2	11	84	0	0	0	0	
4 荒尾市	3,182	16	0.5	93.8	6.3	0.0	0.03	0.0	6.3	5	1	0	2	7	0	1	15	0	0	0	0	
5 水俣市	1,656	3	0.2	100.0	0.0	0.0	0.00	-	0.0	2	0	0	0	0	0	0	3	0	0	0	0	
6 玉名市	7,186	25	0.3	84.0	16.0	0.0	0.08	0.0	24.0	3	6	0	0	12	0	4	21	0	0	0	0	
7 山鹿市	4,786	19	0.4	94.7	0.0	5.3	0.02	100.0	5.3	7	1	1	1	9	1	0	18	0	0	0	0	
8 菊池市	2,740	97	3.5	60.8	34.0	5.2	0.00	-	0.0	19	0	0	1	39	5	33	59	0	0	0	0	
9 宇土市	2,620	14	0.5	100.0	0.0	0.0	0.08	50.0	14.3	2	2	1	0	10	0	0	14	0	0	0	0	
10 上天草市	3,320	17	0.5	76.5	23.5	0.0	0.00	-	0.0	1	0	0	4	8	0	4	13	0	0	0	0	
11 宇城市	6,703	9	0.1	77.8	22.2	0.0	0.01	0.0	11.1	1	1	0	0	5	0	2	7	0	0	0	0	
12 阿蘇市	3,388	57	1.7	77.2	1.8	21.1	0.15	40.0	8.8	8	5	2	0	31	12	1	44	0	0	0	0	
13 天草市	10,027	141	1.4	87.9	12.1	0.0	0.04	0.0	2.8	21	4	0	5	94	0	17	124	0	0	0	0	
14 合志市	5,902	104	1.8	80.8	10.6	8.7	0.07	25.0	3.8	15	4	1	5	60	9	11	84	0	0	0	0	
15 美里町	1,923	7	0.4	100.0	0.0	0.0	0.10	0.0	28.6	0	2	0	0	4	0	0	7	0	0	0	0	
16 玉東町	807	26	3.2	84.6	15.4	0.0	0.00	-	0.0	5	0	0	0	17	0	4	22	0	0	0	0	
17 南関町	977	1	0.1	100.0	0.0	0.0	0.00	-	0.0	0	0	0	0	0	0	0	1	0	0	0	0	
18 長洲町	1,982	17	0.9	82.4	11.8	5.9	0.10	0.0	11.8	4	2	0	0	8	1	2	14	0	0	0	0	
19 和水町	1,587	6	0.4	50.0	33.3	16.7	0.00	-	0.0	0	0	0	0	2	0	1	2	0	0	0	0	
20 大津町	2,903	5	0.2	100.0	0.0	0.0	0.03	100.0	20.0	3	1	1	0	1	0	0	5	0	0	0	0	
21 菊陽町	4,641	4	0.1	100.0	0.0	0.0	0.02	100.0	25.0	0	1	1	0	3	0	0	4	0	0	0	0	
22 南小国町	726	3	0.4	66.7	33.3	0.0	0.00	-	0.0	0	0	0	0	2	0	1	2	0	0	0	0	
23 小国町	1,088	2	0.2	100.0	0.0	0.0	0.00	-	0.0	0	0	0	0	2	0	0	2	0	0	0	0	
24 産山村	346	0	0.0	-	-	-	0.00	-	-	0	0	0	0	0	0	0	0	0	0	0	0	
25 高森町	889	12	1.3	75.0	0.0	25.0	0.00	-	0.0	3	0	0	0	6	3	0	9	0	0	0	0	
26 西原村	850	10	1.2	90.0	0.0	10.0	0.00	-	0.0	2	0	0	0	7	1	0	9	0	0	0	0	
27 南阿蘇村	1,443	8	0.6	100.0	0.0	0.0	0.14	50.0	25.0	3	2	1	0	3	0	0	8	0	0	0	0	
28 御船町	2,239	4	0.2	100.0	0.0	0.0	0.00	-	0.0	0	0	0	0	4	0	0	4	0	0	0	0	
29 嘉島町	1,142	1	0.1	100.0	0.0	0.0	0.00	-	0.0	0	0	0	0	0	0	0	1	0	0	0	0	
30 益城町	2,870	4	0.1	50.0	0.0	50.0	0.03	0.0	25.0	0	1	0	0	1	2	0	2	0	0	0	0	
31 甲佐町	1,351	5	0.4	80.0	20.0	0.0	0.07	0.0	20.0	0	1	0	0	3	0	1	4	0	0	0	0	
32 山都町	3,647	11	0.3	90.9	0.0	9.1	0.19	0.0	63.6	1	7	0	0	2	1	0	10	0	0	0	0	
33 水川町	1,380	6	0.4	100.0	0.0	0.0	0.07	0.0	16.7	1	1	0	0	4	0	0	6	0	0	0	0	
34 芦北町	1,261	19	1.5	78.9	10.5	10.5	0.08	0.0	5.3	8	1	0	0	6	2	2	15	0	0	0	0	
35 津奈木町	494	3	0.6	100.0	0.0	0.0	0.00	-	0.0	2	0	0	0	0	0	0	3	0	0	0	0	
36 鏡町	1,576	4	0.3	100.0	0.0	0.0	0.00	-	0.0	1	0	0	0	1	2	0	4	0	0	0	0	
37 多良木町	2,128	6	0.3	83.3	16.7	0.0	0.00	-	0.0	1	0	0	0	1	3	0	5	0	0	0	0	
38 湯前町	749	2	0.3	100.0	0.0	0.0	0.00	-	0.0	2	0	0	0	0	0	0	2	0	0	0	0	
39 水上村	546	1	0.2	0.0	100.0	0.0	0.00	-	0.0	0	0	0	0	0	0	1	0	0	0	0	0	
40 相良村	1,050	28	2.7	89.3	0.0	10.7	0.00	-	0.0	12	0	0	0	2	11	3	25	0	0	0	0	
41 五木村	460	13	2.8	92.3	7.7	0.0	0.00	-	0.0	7	0	0	0	5	0	1	12	0	0	0	0	
42 山江村	586	7	1.2	42.9	0.0	57.1	0.00	-	0.0	0	0	0	0	3	4	0	3	0	0	0	0	
43 球磨村	543	6	1.1	50.0	0.0	50.0	0.18	0.0	16.7	0	1	0	0	2	3	0	3	0	0	0	0	
44 あさぎり町	2,323	39	1.7	87.2	12.8	0.0	0.00	-	0.0	7	0	0	1	26	0	5	34	0	0	0	0	
45 苓北町	793	14	1.8	50.0	0.0	50.0	0.00	-	0.0	2	0	0	0	5	7	0	7	0	0	0	0	

出典：厚生労働省 令和4年度地球保健・健康増進事業報告

- ※1 要精密検査者数/受診者数×100
- ※2 精検受診者数/要精密検査者数×100
- ※3 未把握/要精密検査者数×100
- ※4 未受診/要精密検査者数×100
- ※5 肺がんであった者(転移性を含まない)/受診者数×100
- ※6 肺がんのうち臨床病期0~1期/肺がんであった者(転移性を含まない)×100
- ※7 肺がんであった者(転移性を含まない)/要精密検査者数×100

■肺がん検診(すべて)結果(市町村実施分) 令和3年度(2021年度)市町村別結果内訳(全年齢・男女計【集団】)

	受診者数 (当該年度) (人)	要精密 検査者数 (当該年度) (人)	要精検率 (%)	精検受診率 (%)	精検 未把握率 (%)	精検 未受診率 (%)	がん発見率 (%)	早期がん 割合(%)	陽性反応 適中率(%)	精密検査受診の有無別人数(人)						精検 受診者数 (人)	偶発症(人)					
										精密検査受診者の結果内訳							未受診	未把握	検診		精密検査	
										異常認めず	肺がんで あった者(転 移性を含ま ない)	(再掲)肺が んのうち臨 床病期0~ I期	肺がんの疑 いのある者 又は未確定	肺がん以外 の疾患で あった者(転 移性の肺が んを含む)	検診中また は検診後に 重篤な偶発 症を確認				(再掲)検診 中または検 診後に重篤 な偶発症に よる死亡	精密検査中 または精密 検査後に重 篤な偶発症 を確認	(再掲)精密 検査中また は精密検査 後に重篤な 偶発症によ る死亡	
熊本県	111,422	721	0.6	82.7	10.8	6.5	0.05	22.4	8.0	130	58	13	23	385	47	78	596	0	0	0	0	
1 熊本市	19,015	124	0.7	95.2	1.6	3.2	0.07	28.6	11.3	22	14	4	1	81	4	2	118	0	0	0	0	
2 八代市	6,484	16	0.2	81.3	18.8	0.0	0.03	50.0	12.5	2	2	1	2	7	0	3	13	0	0	0	0	
3 人吉市	1,596	22	1.4	68.2	31.8	0.0	0.06	0.0	4.5	2	1	0	1	11	0	7	15	0	0	0	0	
4 荒尾市	3,182	16	0.5	93.8	6.3	0.0	0.03	0.0	6.3	5	1	0	2	7	0	1	15	0	0	0	0	
5 水俣市	1,577	3	0.2	100.0	0.0	0.0	0.00	-	0.0	2	0	0	0	1	0	0	3	0	0	0	0	
6 玉名市	6,411	5	0.1	100.0	0.0	0.0	0.08	0.0	100.0	0	5	0	0	0	0	0	5	0	0	0	0	
7 山鹿市	4,212	12	0.3	100.0	0.0	0.0	0.02	100.0	8.3	3	1	1	1	7	0	0	12	0	0	0	0	
8 菊池市	2,740	97	3.5	60.8	34.0	5.2	0.00	-	0.0	19	0	0	1	39	5	33	59	0	0	0	0	
9 宇土市	2,620	14	0.5	100.0	0.0	0.0	0.08	50.0	14.3	2	2	1	0	10	0	0	14	0	0	0	0	
10 上天草市	3,320	17	0.5	76.5	23.5	0.0	0.00	-	0.0	1	0	0	4	8	0	4	13	0	0	0	0	
11 宇城市	6,703	9	0.1	77.8	22.2	0.0	0.01	0.0	11.1	1	1	0	0	5	0	2	7	0	0	0	0	
12 阿蘇市	3,388	57	1.7	77.2	1.8	21.1	0.15	40.0	8.8	8	5	2	0	31	12	1	44	0	0	0	0	
13 天草市	4,744	17	0.4	70.6	29.4	0.0	0.06	0.0	17.6	0	3	0	0	9	0	5	12	0	0	0	0	
14 合志市	5,338	97	1.8	86.6	4.1	9.3	0.07	25.0	4.1	15	4	1	5	60	9	4	84	0	0	0	0	
15 美里町	1,923	7	0.4	100.0	0.0	0.0	0.10	0.0	28.6	0	2	0	1	4	0	0	7	0	0	0	0	
16 玉東町	452	17	3.8	82.4	17.6	0.0	0.00	-	0.0	5	0	0	0	9	0	3	14	0	0	0	0	
17 南関町	977	1	0.1	100.0	0.0	0.0	0.00	-	0.0	0	0	0	0	1	0	0	1	0	0	0	0	
18 長洲町	1,982	17	0.9	82.4	11.8	5.9	0.10	0.0	11.8	4	2	0	0	8	1	2	14	0	0	0	0	
19 和水町	1,587	6	0.4	50.0	33.3	16.7	0.00	-	0.0	0	0	0	1	2	1	2	3	0	0	0	0	
20 大津町	2,471	2	0.1	100.0	0.0	0.0	0.04	100.0	50.0	0	1	1	0	1	0	0	2	0	0	0	0	
21 菊陽町	4,104	4	0.1	100.0	0.0	0.0	0.02	100.0	25.0	0	1	1	0	3	0	0	4	0	0	0	0	
22 南小国町	726	3	0.4	66.7	33.3	0.0	0.00	-	0.0	0	0	0	0	2	0	1	2	0	0	0	0	
23 小国町	1,088	2	0.2	100.0	0.0	0.0	0.00	-	0.0	0	0	0	0	2	0	0	2	0	0	0	0	
24 産山村	346	0	0.0	-	-	-	0.00	-	-	0	0	0	0	0	0	0	0	0	0	0	0	
25 高森町	870	12	1.4	75.0	0.0	25.0	0.00	-	0.0	3	0	0	0	6	3	0	9	0	0	0	0	
26 西原村	850	10	1.2	90.0	0.0	10.0	0.00	-	0.0	2	0	0	0	7	1	0	9	0	0	0	0	
27 南阿蘇村	1,443	8	0.6	100.0	0.0	0.0	0.14	50.0	25.0	3	2	1	0	3	0	0	8	0	0	0	0	
28 御船町	2,239	4	0.2	100.0	0.0	0.0	0.00	-	0.0	0	0	0	0	4	0	0	4	0	0	0	0	
29 嘉島町	1,142	1	0.1	100.0	0.0	0.0	0.00	-	0.0	0	0	0	0	1	0	0	1	0	0	0	0	
30 益城町	2,486	0	0.0	-	-	-	0.00	-	-	0	0	0	0	0	0	0	0	0	0	0	0	
31 甲佐町	1,304	3	0.2	100.0	0.0	0.0	0.08	0.0	33.3	0	1	0	0	2	0	0	3	0	0	0	0	
32 山都町	3,424	11	0.3	90.9	0.0	9.1	0.20	0.0	63.6	1	7	0	0	2	1	0	10	0	0	0	0	
33 水川町	1,189	6	0.5	100.0	0.0	0.0	0.08	0.0	16.7	1	1	0	0	4	0	0	6	0	0	0	0	
34 芦北町	1,261	19	1.5	78.9	10.5	10.5	0.08	0.0	5.3	8	1	0	0	6	2	2	15	0	0	0	0	
35 津奈木町	454	0	0.0	-	-	-	0.00	-	-	0	0	0	0	0	0	0	0	0	0	0	0	
36 鏡町	1,336	3	0.2	100.0	0.0	0.0	0.00	-	0.0	1	0	0	1	1	0	0	3	0	0	0	0	
37 多良木町	1,525	5	0.3	100.0	0.0	0.0	0.00	-	0.0	1	0	0	1	3	0	0	5	0	0	0	0	
38 湯前町	749	2	0.3	100.0	0.0	0.0	0.00	-	0.0	2	0	0	0	0	0	0	2	0	0	0	0	
39 水上村	459	1	0.2	0.0	100.0	0.0	0.00	-	0.0	0	0	0	0	0	0	1	0	0	0	0	0	
40 相良村	621	11	1.8	90.9	0.0	9.1	0.00	-	0.0	4	0	0	1	5	1	0	10	0	0	0	0	
41 五木村	460	13	2.8	92.3	7.7	0.0	0.00	-	0.0	7	0	0	0	5	0	1	12	0	0	0	0	
42 山江村	396	6	1.5	33.3	0.0	66.7	0.00	-	0.0	0	0	0	0	2	4	0	2	0	0	0	0	
43 球磨村	414	3	0.7	100.0	0.0	0.0	0.24	0.0	33.3	0	1	0	0	2	0	0	3	0	0	0	0	
44 あさぎり町	1,317	32	2.4	87.5	12.5	0.0	0.00	-	0.0	5	0	0	1	22	0	4	28	0	0	0	0	
45 苓北町	497	6	1.2	50.0	0.0	50.0	0.00	-	0.0	1	0	0	0	2	3	0	3	0	0	0	0	

出典：厚生労働省 令和4年度地域保健・健康増進事業報告

- ※1 要精密検査者数/受診者数×100
- ※2 精検受診者数/要精密検査者数×100
- ※3 未把握/要精密検査者数×100
- ※4 未受診/要精密検査者数×100
- ※5 肺がんであった者(転移性を含まない)/受診者数×100
- ※6 肺がんのうち臨床病期0~I期/肺がんであった者(転移性を含まない)×100
- ※7 肺がんであった者(転移性を含まない)/要精密検査者数×100

■肺がん検診(すべて)結果(市町村実施分) 令和3年度(2021年度)市町村別結果内訳(全年齢・男【集団】)

	受診者数 (当該年度) (人)	要精密 検査者数 (当該年度) (人)	要精検率 (%)	精検受診率 (%)	精検 未把握率 (%)	精検 未受診率 (%)	がん発見率 (%)	早期がん 割合(%)	陽性反応 適中度(%)	精密検査受診の有無別人数(人)						精検 受診者数 (人)	偶発症(人)					
										精密検査受診者の結果内訳							未受診	未把握	検診		精密検査	
										異常認めず	肺がんで あった者(転 移性を含ま ない)	(再掲)肺が んのうち臨 床病期0~ I期	肺がんの疑 いのある者 又は未確定	肺がん以外 の疾患で あった者(転 移性の肺が んを含む)	検査中または 検診後に重 篤な偶発症 を確認				(再掲)検診 中または検 診後に重篤 な偶発症に よる死亡	精密検査中 または精密 検査後に重 篤な偶発症 を確認	(再掲)精密 検査中または 精密検査後 に重篤な偶 発症による 死亡	
	熊本県	46,966	370	※1 0.8	※2 78.4	※3 12.7	※4 8.9	※5 0.08	※6 18.4	※7 10.3	64	38	7	14	174	33	47	290	0	0	0	0
1	熊本市	7,125	51	0.7	98.0	2.0	0.0	0.13	22.2	17.6	10	9	2	0	31	0	1	50	0	0	0	0
2	八代市	2,622	5	0.2	80.0	20.0	0.0	0.04	100.0	20.0	0	1	1	1	2	0	1	4	0	0	0	0
3	人吉市	654	8	1.2	75.0	25.0	0.0	0.15	0.0	12.5	1	1	0	0	4	0	2	6	0	0	0	0
4	荒尾市	1,335	6	0.4	100.0	0.0	0.0	0.00	-	0.0	4	0	0	1	1	0	0	6	0	0	0	0
5	水俣市	686	1	0.1	100.0	0.0	0.0	0.00	-	0.0	1	0	0	0	0	0	0	1	0	0	0	0
6	玉名市	2,767	3	0.1	100.0	0.0	0.0	0.11	0.0	100.0	0	3	0	0	0	0	0	3	0	0	0	0
7	山鹿市	1,920	7	0.4	100.0	0.0	0.0	0.05	100.0	14.3	2	1	1	1	3	0	0	7	0	0	0	0
8	菊池市	1,316	54	4.1	55.6	38.9	5.6	0.00	-	0.0	10	0	0	0	20	3	21	30	0	0	0	0
9	宇土市	1,115	9	0.8	100.0	0.0	0.0	0.09	100.0	11.1	2	1	1	0	6	0	0	9	0	0	0	0
10	上天草市	1,374	9	0.7	55.6	44.4	0.0	0.00	-	0.0	1	0	0	3	1	0	4	5	0	0	0	0
11	宇城市	2,793	5	0.2	60.0	40.0	0.0	0.04	0.0	20.0	0	1	0	0	2	0	2	3	0	0	0	0
12	阿蘇市	1,478	28	1.9	67.9	3.6	28.6	0.14	0.0	7.1	4	2	0	0	13	8	1	19	0	0	0	0
13	天草市	2,176	11	0.5	72.7	27.3	0.0	0.14	0.0	27.3	0	3	0	0	5	0	3	8	0	0	0	0
14	合志市	2,091	43	2.1	74.4	7.0	18.6	0.14	33.3	7.0	4	3	1	2	23	8	3	32	0	0	0	0
15	美里町	893	5	0.6	100.0	0.0	0.0	0.22	0.0	40.0	0	2	0	1	2	0	0	5	0	0	0	0
16	玉東町	196	7	3.6	100.0	0.0	0.0	0.00	-	0.0	2	0	0	0	5	0	0	7	0	0	0	0
17	南関町	393	0	0.0	-	-	-	0.00	-	-	0	0	0	0	0	0	0	0	0	0	0	0
18	長洲町	869	8	0.9	75.0	25.0	0.0	0.12	0.0	12.5	2	1	0	0	3	0	2	6	0	0	0	0
19	和水町	693	5	0.7	40.0	40.0	20.0	0.00	-	0.0	0	0	0	1	1	1	2	2	0	0	0	0
20	大津町	991	1	0.1	100.0	0.0	0.0	0.10	100.0	100.0	0	1	1	0	0	0	0	1	0	0	0	0
21	菊陽町	1,656	1	0.1	100.0	0.0	0.0	0.00	-	0.0	0	0	0	0	1	0	0	1	0	0	0	0
22	南小国町	314	1	0.3	100.0	0.0	0.0	0.00	-	0.0	0	0	0	0	1	0	0	1	0	0	0	0
23	小国町	466	2	0.4	100.0	0.0	0.0	0.00	-	0.0	0	0	0	0	2	0	0	2	0	0	0	0
24	産山村	182	0	0.0	-	-	-	0.00	-	-	0	0	0	0	0	0	0	0	0	0	0	0
25	高森町	415	7	1.7	71.4	0.0	28.6	0.00	-	0.0	1	0	0	0	4	2	0	5	0	0	0	0
26	西原村	387	9	2.3	88.9	0.0	11.1	0.00	-	0.0	1	0	0	0	7	1	0	8	0	0	0	0
27	南阿蘇村	680	4	0.6	100.0	0.0	0.0	0.15	0.0	25.0	1	1	0	0	2	0	0	4	0	0	0	0
28	御船町	1,001	2	0.2	100.0	0.0	0.0	0.00	-	0.0	0	0	0	0	2	0	0	2	0	0	0	0
29	嘉島町	498	0	0.0	-	-	-	0.00	-	-	0	0	0	0	0	0	0	0	0	0	0	0
30	益城町	1,018	0	0.0	-	-	-	0.00	-	-	0	0	0	0	0	0	0	0	0	0	0	0
31	甲佐町	596	2	0.3	100.0	0.0	0.0	0.17	0.0	50.0	0	1	0	0	1	0	0	2	0	0	0	0
32	山都町	1,618	6	0.4	83.3	0.0	16.7	0.31	0.0	83.3	0	5	0	0	0	1	0	5	0	0	0	0
33	水川町	540	4	0.7	100.0	0.0	0.0	0.19	0.0	25.0	1	1	0	0	2	0	0	4	0	0	0	0
34	芦北町	596	13	2.2	84.6	7.7	7.7	0.17	0.0	7.7	6	1	0	0	4	1	1	11	0	0	0	0
35	津奈木町	177	0	0.0	-	-	-	0.00	-	-	0	0	0	0	0	0	0	0	0	0	0	0
36	鏡町	573	2	0.3	100.0	0.0	0.0	0.00	-	0.0	0	0	0	1	1	0	0	2	0	0	0	0
37	多良木町	615	4	0.7	100.0	0.0	0.0	0.00	-	0.0	0	0	0	1	3	0	0	4	0	0	0	0
38	湯前町	332	2	0.6	100.0	0.0	0.0	0.00	-	0.0	2	0	0	0	0	0	0	2	0	0	0	0
39	水上村	198	1	0.5	0.0	100.0	0.0	0.00	-	0.0	0	0	0	0	0	0	1	0	0	0	0	0
40	相良村	303	6	2.0	83.3	0.0	16.7	0.00	-	0.0	2	0	0	1	2	1	0	5	0	0	0	0
41	五木村	204	6	2.9	83.3	16.7	0.0	0.00	-	0.0	3	0	0	0	2	0	1	5	0	0	0	0
42	山江村	163	6	3.7	33.3	0.0	66.7	0.00	-	0.0	0	0	0	0	2	4	0	2	0	0	0	0
43	球磨村	189	2	1.1	100.0	0.0	0.0	0.00	-	0.0	0	0	0	0	2	0	0	2	0	0	0	0
44	あさぎり町	541	19	3.5	89.5	10.5	0.0	0.00	-	0.0	4	0	0	1	12	0	2	17	0	0	0	0
45	苓北町	217	5	2.3	40.0	0.0	60.0	0.00	-	0.0	0	0	0	0	2	3	0	2	0	0	0	0

出典:厚生労働省 令和4年度地域保健・健康増進事業報告

- ※1 要精密検査者数/受診者数×100
- ※2 精検受診者数/要精密検査者数×100
- ※3 未把握/要精密検査者数×100
- ※4 未受診/要精密検査者数×100
- ※5 肺がんであった者(転移性を含まない)/受診者数×100
- ※6 肺がんのうち臨床病期0~I期/肺がんであった者(転移性を含まない)×100
- ※7 肺がんであった者(転移性を含まない)/要精密検査者数×100

■肺がん検診(すべて)結果(市町村実施分) 令和3年度(2021年度)市町村別結果内訳(全年齢・女[集団])

	受診者数 (当該年度) (人)	要精密 検査者数 (当該年度) (人)	要精検率 (%)	精検受診率 (%)	精検 未把握率 (%)	精検 未受診率 (%)	がん発見率 (%)	早期がん 割合(%)	陽性反応 適中率(%)	精密検査受診の有無別人数(人)						精検 受診者数 (人)	偶発症(人)					
										精密検査受診者の結果内訳							未受診	未把握	検診		精密検査	
										異常認めず	肺がんであつた者(転移性を含まない)	(再掲)肺がんのうち臨床病期0~1期	肺がんの疑いのある者又は未確定	肺がん以外の疾患であつた者(転移性の肺がんを含む)	未受診				未把握	検診中または検診後に重篤な偶発症を確認	(再掲)検診中または検診後に重篤な偶発症による死亡	精密検査中または精密検査後に重篤な偶発症を確認
熊本県	64,456	351	※1 0.5	※2 87.2	※3 8.8	※4 4.0	※5 0.03	※6 30.0	※7 5.7	66	20	6	9	211	14	31	306	0	0	0	0	
1 熊本市	11,890	73	0.6	93.2	1.4	5.5	0.04	40.0	6.8	12	5	2	1	50	4	1	68	0	0	0	0	
2 八代市	3,862	11	0.3	81.8	18.2	0.0	0.03	0.0	9.1	2	1	0	1	5	0	2	9	0	0	0	0	
3 人吉市	942	14	1.5	64.3	35.7	0.0	0.00	-	0.0	1	0	0	1	7	0	5	9	0	0	0	0	
4 荒尾市	1,847	10	0.5	90.0	10.0	0.0	0.05	0.0	10.0	1	1	0	1	6	0	1	9	0	0	0	0	
5 水俣市	891	2	0.2	100.0	0.0	0.0	0.00	-	0.0	1	0	0	0	1	0	0	2	0	0	0	0	
6 玉名市	3,644	2	0.1	100.0	0.0	0.0	0.05	0.0	100.0	0	2	0	0	0	0	0	2	0	0	0	0	
7 山鹿市	2,292	5	0.2	100.0	0.0	0.0	0.00	-	0.0	1	0	0	0	4	0	0	5	0	0	0	0	
8 菊池市	1,424	43	3.0	67.4	27.9	4.7	0.00	-	0.0	9	0	0	1	19	2	12	29	0	0	0	0	
9 宇土市	1,505	5	0.3	100.0	0.0	0.0	0.07	0.0	20.0	0	1	0	0	4	0	0	5	0	0	0	0	
10 上天草市	1,946	8	0.4	100.0	0.0	0.0	0.00	-	0.0	0	0	0	1	7	0	0	8	0	0	0	0	
11 宇城市	3,910	4	0.1	100.0	0.0	0.0	0.00	-	0.0	1	0	0	0	3	0	0	4	0	0	0	0	
12 阿蘇市	1,910	29	1.5	86.2	0.0	13.8	0.16	66.7	10.3	4	3	2	0	18	4	0	25	0	0	0	0	
13 天草市	2,568	6	0.2	66.7	33.3	0.0	0.00	-	0.0	0	0	0	0	4	0	2	4	0	0	0	0	
14 合志市	3,247	54	1.7	96.3	1.9	1.9	0.03	0.0	1.9	11	1	0	3	37	1	1	52	0	0	0	0	
15 美里町	1,030	2	0.2	100.0	0.0	0.0	0.00	-	0.0	0	0	0	0	2	0	0	2	0	0	0	0	
16 玉東町	256	10	3.9	70.0	30.0	0.0	0.00	-	0.0	3	0	0	0	4	0	3	7	0	0	0	0	
17 南関町	584	1	0.2	100.0	0.0	0.0	0.00	-	0.0	0	0	0	0	1	0	0	1	0	0	0	0	
18 長洲町	1,113	9	0.8	88.9	0.0	11.1	0.09	0.0	11.1	2	1	0	0	5	1	0	8	0	0	0	0	
19 和水町	894	1	0.1	100.0	0.0	0.0	0.00	-	0.0	0	0	0	0	1	0	0	1	0	0	0	0	
20 大津町	1,480	1	0.1	100.0	0.0	0.0	0.00	-	0.0	0	0	0	0	1	0	0	1	0	0	0	0	
21 菊陽町	2,448	3	0.1	100.0	0.0	0.0	0.04	100.0	33.3	0	1	1	0	2	0	0	3	0	0	0	0	
22 南小国町	412	2	0.5	50.0	50.0	0.0	0.00	-	0.0	0	0	0	0	1	0	1	1	0	0	0	0	
23 小国町	622	0	0.0	-	-	-	0.00	-	-	0	0	0	0	0	0	0	0	0	0	0	0	
24 産山村	164	0	0.0	-	-	-	0.00	-	-	0	0	0	0	0	0	0	0	0	0	0	0	
25 高森町	455	5	1.1	80.0	0.0	20.0	0.00	-	0.0	2	0	0	0	2	1	0	4	0	0	0	0	
26 西原村	463	1	0.2	100.0	0.0	0.0	0.00	-	0.0	1	0	0	0	0	0	0	1	0	0	0	0	
27 南阿蘇村	763	4	0.5	100.0	0.0	0.0	0.13	100.0	25.0	2	1	1	0	1	0	0	4	0	0	0	0	
28 御船町	1,238	2	0.2	100.0	0.0	0.0	0.00	-	0.0	0	0	0	0	2	0	0	2	0	0	0	0	
29 嘉島町	644	1	0.2	100.0	0.0	0.0	0.00	-	0.0	0	0	0	0	1	0	0	1	0	0	0	0	
30 益城町	1,468	0	0.0	-	-	-	0.00	-	-	0	0	0	0	0	0	0	0	0	0	0	0	
31 甲佐町	708	1	0.1	100.0	0.0	0.0	0.00	-	0.0	0	0	0	0	1	0	0	1	0	0	0	0	
32 山都町	1,806	5	0.3	100.0	0.0	0.0	0.11	0.0	40.0	1	2	0	0	2	0	0	5	0	0	0	0	
33 水川町	649	2	0.3	100.0	0.0	0.0	0.00	-	0.0	0	0	0	0	2	0	0	2	0	0	0	0	
34 芦北町	665	6	0.9	66.7	16.7	16.7	0.00	-	0.0	2	0	0	0	2	1	1	4	0	0	0	0	
35 津奈木町	277	0	0.0	-	-	-	0.00	-	-	0	0	0	0	0	0	0	0	0	0	0	0	
36 鏡町	763	1	0.1	100.0	0.0	0.0	0.00	-	0.0	1	0	0	0	0	0	0	1	0	0	0	0	
37 多良木町	910	1	0.1	100.0	0.0	0.0	0.00	-	0.0	1	0	0	0	0	0	0	1	0	0	0	0	
38 湯前町	417	0	0.0	-	-	-	0.00	-	-	0	0	0	0	0	0	0	0	0	0	0	0	
39 水上村	261	0	0.0	-	-	-	0.00	-	-	0	0	0	0	0	0	0	0	0	0	0	0	
40 相良村	318	5	1.6	100.0	0.0	0.0	0.00	-	0.0	2	0	0	0	3	0	0	5	0	0	0	0	
41 五木村	256	7	2.7	100.0	0.0	0.0	0.00	-	0.0	4	0	0	0	3	0	0	7	0	0	0	0	
42 山江村	233	0	0.0	-	-	-	0.00	-	-	0	0	0	0	0	0	0	0	0	0	0	0	
43 球磨村	225	1	0.4	100.0	0.0	0.0	0.44	0.0	100.0	0	1	0	0	0	0	0	1	0	0	0	0	
44 あさぎり町	776	13	1.7	84.6	15.4	0.0	0.00	-	0.0	1	0	0	0	10	0	2	11	0	0	0	0	
45 苓北町	280	1	0.4	100.0	0.0	0.0	0.00	-	0.0	1	0	0	0	0	0	0	1	0	0	0	0	

出典：厚生労働省 令和4年度地域保健・健康増進事業報告

- ※1 要精密検査者数/受診者数×100
- ※2 精検受診者数/要精密検査者数×100
- ※3 未把握/要精密検査者数×100
- ※4 未受診/要精密検査者数×100
- ※5 肺がんであった者(転移性を含まない)/受診者数×100
- ※6 肺がんのうち臨床病期0~1期/肺がんであった者(転移性を含まない)×100
- ※7 肺がんであった者(転移性を含まない)/要精密検査者数×100

■肺がん検診(すべて)結果(市町村実施分) 令和3年度(2021年度)市町村別結果内訳(全年齢・男女計【個別】)

	受診者数 (当該年度) (人)	要精密 検査者数 (当該年度) (人)	要精検率 (%)	精検受診率 (%)	精検 未把握率 (%)	精検 未受診率 (%)	がん発見率 (%)	早期がん 割合(%)	陽性反応 過集中度(%)	精密検査受診の有無別人数(人)						精検 受診者数 (人)	偶発症(人)					
										精密検査受診者の結果内訳							未受診	未把握	検診		精密検査	
										異常認めず	肺がんであつた者(転移性を含まない)	(再掲)肺がんのうち臨床病期0~1期	肺がんの疑いのある者又は未確定	肺がん以外の疾患であつた者(転移性の肺がんを含む)	検査中または検診後に重篤な偶発症を確認				(再掲)検診中または検診後に重篤な偶発症による死亡	精密検査中または精密検査後に重篤な偶発症を確認	(再掲)精密検査中または精密検査後に重篤な偶発症による死亡	
熊本市	14,987	292	1.9	84.6	10.6	4.8	0.02	0.0	1.0	70	3	0	11	163	14	31	247	0	0	0	0	
1 熊本市	0	0	-	-	-	-	-	-	-	0	0	0	0	0	0	0	0	0	0	0	0	
2 八代市	0	0	-	-	-	-	-	-	-	0	0	0	0	0	0	0	0	0	0	0	0	
3 人吉市	2,504	75	3.0	92.0	5.3	2.7	0.00	0.0	0.0	26	0	0	5	38	2	4	69	0	0	0	0	
4 荒尾市	0	0	-	-	-	-	-	-	-	0	0	0	0	0	0	0	0	0	0	0	0	
5 水俣市	79	0	0.0	-	-	-	0.00	-	-	0	0	0	0	0	0	0	0	0	0	0	0	
6 玉名市	775	20	2.6	80.0	20.0	0.0	0.13	0.0	5.0	3	1	0	0	12	0	4	16	0	0	0	0	
7 山鹿市	574	7	1.2	85.7	0.0	14.3	0.00	-	0.0	4	0	0	0	2	1	0	6	0	0	0	0	
8 菊池市	0	0	-	-	-	-	-	-	-	0	0	0	0	0	0	0	0	0	0	0	0	
9 宇土市	0	0	-	-	-	-	-	-	-	0	0	0	0	0	0	0	0	0	0	0	0	
10 上天草市	0	0	-	-	-	-	-	-	-	0	0	0	0	0	0	0	0	0	0	0	0	
11 宇城市	0	0	-	-	-	-	-	-	-	0	0	0	0	0	0	0	0	0	0	0	0	
12 阿蘇市	0	0	-	-	-	-	-	-	-	0	0	0	0	0	0	0	0	0	0	0	0	
13 天草市	5,283	124	2.3	90.3	9.7	0.0	0.02	0.0	0.8	21	1	0	5	85	0	12	112	0	0	0	0	
14 合志市	564	7	1.2	0.0	100.0	0.0	0.00	-	0.0	0	0	0	0	0	0	7	0	0	0	0	0	
15 美里町	0	0	-	-	-	-	-	-	-	0	0	0	0	0	0	0	0	0	0	0	0	
16 玉東町	355	9	2.5	88.9	11.1	0.0	0.00	-	0.0	0	0	0	0	8	0	1	8	0	0	0	0	
17 南関町	0	0	-	-	-	-	-	-	-	0	0	0	0	0	0	0	0	0	0	0	0	
18 長洲町	0	0	-	-	-	-	-	-	-	0	0	0	0	0	0	0	0	0	0	0	0	
19 和水町	0	0	-	-	-	-	-	-	-	0	0	0	0	0	0	0	0	0	0	0	0	
20 大津町	432	3	0.7	100.0	0.0	0.0	0.00	-	0.0	3	0	0	0	0	0	0	3	0	0	0	0	
21 菊陽町	537	0	0.0	-	-	-	0.00	-	-	0	0	0	0	0	0	0	0	0	0	0	0	
22 南小国町	0	0	-	-	-	-	-	-	-	0	0	0	0	0	0	0	0	0	0	0	0	
23 小国町	0	0	-	-	-	-	-	-	-	0	0	0	0	0	0	0	0	0	0	0	0	
24 産山村	0	0	-	-	-	-	-	-	-	0	0	0	0	0	0	0	0	0	0	0	0	
25 高森町	19	0	0.0	-	-	-	0.00	-	-	0	0	0	0	0	0	0	0	0	0	0	0	
26 西原村	0	0	-	-	-	-	-	-	-	0	0	0	0	0	0	0	0	0	0	0	0	
27 南阿蘇村	0	0	-	-	-	-	-	-	-	0	0	0	0	0	0	0	0	0	0	0	0	
28 御船町	0	0	-	-	-	-	-	-	-	0	0	0	0	0	0	0	0	0	0	0	0	
29 嘉島町	0	0	-	-	-	-	-	-	-	0	0	0	0	0	0	0	0	0	0	0	0	
30 益城町	384	4	1.0	50.0	0.0	50.0	0.26	0.0	25.0	0	1	0	0	1	2	0	2	0	0	0	0	
31 甲佐町	47	2	4.3	50.0	50.0	0.0	0.00	-	0.0	0	0	0	0	1	0	1	1	0	0	0	0	
32 山都町	223	0	0.0	-	-	-	0.00	-	-	0	0	0	0	0	0	0	0	0	0	0	0	
33 水川町	191	0	0.0	-	-	-	0.00	-	-	0	0	0	0	0	0	0	0	0	0	0	0	
34 芦北町	0	0	-	-	-	-	-	-	-	0	0	0	0	0	0	0	0	0	0	0	0	
35 津奈木町	40	3	7.5	100.0	0.0	0.0	0.00	-	0.0	2	0	0	0	1	0	0	3	0	0	0	0	
36 鏡町	240	1	0.4	100.0	0.0	0.0	0.00	-	0.0	0	0	0	0	1	0	0	1	0	0	0	0	
37 多良木町	603	1	0.2	0.0	100.0	0.0	0.00	-	0.0	0	0	0	0	0	0	1	0	0	0	0	0	
38 湯前町	0	0	-	-	-	-	-	-	-	0	0	0	0	0	0	0	0	0	0	0	0	
39 水上村	87	0	0.0	-	-	-	0.00	-	-	0	0	0	0	0	0	0	0	0	0	0	0	
40 相良村	429	17	4.0	88.2	0.0	11.8	0.00	-	0.0	8	0	0	1	6	2	0	15	0	0	0	0	
41 五木村	0	0	-	-	-	-	-	-	-	0	0	0	0	0	0	0	0	0	0	0	0	
42 山江村	190	1	0.5	100.0	0.0	0.0	0.00	-	0.0	0	0	0	0	1	0	0	1	0	0	0	0	
43 球磨村	129	3	2.3	0.0	0.0	100.0	0.00	-	0.0	0	0	0	0	0	3	0	0	0	0	0	0	
44 あさぎり町	1,006	7	0.7	85.7	14.3	0.0	0.00	-	0.0	2	0	0	0	4	0	1	6	0	0	0	0	
45 苓北町	296	8	2.7	50.0	0.0	50.0	0.00	-	0.0	1	0	0	0	3	4	0	4	0	0	0	0	

出典：厚生労働省 令和4年度地球保健・健康増進事業報告

- ※1 要精密検査者数/受診者数×100
- ※2 精検受診者数/要精密検査者数×100
- ※3 未把握/要精密検査者数×100
- ※4 未受診/要精密検査者数×100
- ※5 肺がんであった者(転移性を含まない)/受診者数×100
- ※6 肺がんのうち臨床病期0~1期/肺がんであった者(転移性を含まない)×100
- ※7 肺がんであった者(転移性を含まない)/要精密検査者数×100

■肺がん検診(すべて)結果(市町村実施分) 令和3年度(2021年度)市町村別結果内訳(全年齢・男【個別】)

	受診者数 (当該年度) (人)	要精密 検査者数 (当該年度) (人)	要精検率 (%)	精検受診率 (%)	精検 未把握率 (%)	精検 未受診率 (%)	がん発見率 (%)	早期がん 割合(%)	陽性反応 過集中度(%)	精密検査受診の有無別人数(人)						精検 受診者数 (人)	偶発症(人)					
										精密検査受診者の結果内訳							未受診	未把握	検診		精密検査	
										異常認めず	肺がんであつた者(転移性を含まない)	(再掲)肺がんのうち臨床病期0~1期	肺がんの疑いのある者又は未確定	肺がん以外の疾患であつた者(転移性の肺がんを含む)	検査中または検査後に重篤な偶発症を確認				(再掲)検査中または検査後に重篤な偶発症による死亡	精密検査中または検査後に重篤な偶発症を確認	(再掲)精密検査中または検査後に重篤な偶発症による死亡	
熊本県	6,806	148	2.2	82.4	12.8	4.7	0.01	0.0	0.7	35	1	0	2	84	7	19	122	0	0	0	0	
1 熊本市	0	0	-	-	-	-	-	-	-	0	0	0	0	0	0	0	0	0	0	0	0	
2 八代市	0	0	-	-	-	-	-	-	-	0	0	0	0	0	0	0	0	0	0	0	0	
3 人吉市	1,052	43	4.1	90.7	4.7	4.7	0.00	-	0.0	11	0	0	1	27	2	2	39	0	0	0	0	
4 荒尾市	0	0	-	-	-	-	-	-	-	0	0	0	0	0	0	0	0	0	0	0	0	
5 水俣市	45	0	0.0	-	-	-	0.00	-	-	0	0	0	0	0	0	0	0	0	0	0	0	
6 玉名市	406	13	3.2	84.6	15.4	0.0	0.25	0.0	7.7	3	1	0	0	7	0	2	11	0	0	0	0	
7 山鹿市	317	6	1.9	83.3	0.0	16.7	0.00	-	0.0	4	0	0	0	1	1	0	5	0	0	0	0	
8 菊池市	0	0	-	-	-	-	-	-	-	0	0	0	0	0	0	0	0	0	0	0	0	
9 宇土市	0	0	-	-	-	-	-	-	-	0	0	0	0	0	0	0	0	0	0	0	0	
10 上天草市	0	0	-	-	-	-	-	-	-	0	0	0	0	0	0	0	0	0	0	0	0	
11 宇城市	0	0	-	-	-	-	-	-	-	0	0	0	0	0	0	0	0	0	0	0	0	
12 阿蘇市	0	0	-	-	-	-	-	-	-	0	0	0	0	0	0	0	0	0	0	0	0	
13 天草市	2,201	49	2.2	81.6	18.4	0.0	0.00	-	0.0	8	0	0	1	31	0	9	40	0	0	0	0	
14 合志市	282	5	1.8	0.0	100.0	0.0	0.00	-	0.0	0	0	0	0	0	0	5	0	0	0	0	0	
15 美里町	0	0	-	-	-	-	-	-	-	0	0	0	0	0	0	0	0	0	0	0	0	
16 玉東町	184	5	2.7	100.0	0.0	0.0	0.00	-	0.0	0	0	0	0	5	0	0	5	0	0	0	0	
17 南関町	0	0	-	-	-	-	-	-	-	0	0	0	0	0	0	0	0	0	0	0	0	
18 長洲町	0	0	-	-	-	-	-	-	-	0	0	0	0	0	0	0	0	0	0	0	0	
19 和水町	0	0	-	-	-	-	-	-	-	0	0	0	0	0	0	0	0	0	0	0	0	
20 大津町	252	3	1.2	100.0	0.0	0.0	0.00	-	0.0	3	0	0	0	0	0	0	3	0	0	0	0	
21 菊陽町	308	0	0.0	-	-	-	0.00	-	-	0	0	0	0	0	0	0	0	0	0	0	0	
22 南小国町	0	0	-	-	-	-	-	-	-	0	0	0	0	0	0	0	0	0	0	0	0	
23 小国町	0	0	-	-	-	-	-	-	-	0	0	0	0	0	0	0	0	0	0	0	0	
24 産山村	0	0	-	-	-	-	-	-	-	0	0	0	0	0	0	0	0	0	0	0	0	
25 高森町	8	0	0.0	-	-	-	0.00	-	-	0	0	0	0	0	0	0	0	0	0	0	0	
26 西原村	0	0	-	-	-	-	-	-	-	0	0	0	0	0	0	0	0	0	0	0	0	
27 南阿蘇村	0	0	-	-	-	-	-	-	-	0	0	0	0	0	0	0	0	0	0	0	0	
28 御船町	0	0	-	-	-	-	-	-	-	0	0	0	0	0	0	0	0	0	0	0	0	
29 嘉島町	0	0	-	-	-	-	-	-	-	0	0	0	0	0	0	0	0	0	0	0	0	
30 益城町	218	2	0.9	50.0	0.0	50.0	0.00	-	0.0	0	0	0	0	1	1	0	1	0	0	0	0	
31 甲佐町	27	0	0.0	-	-	-	0.00	-	-	0	0	0	0	0	0	0	0	0	0	0	0	
32 山都町	108	0	0.0	-	-	-	0.00	-	-	0	0	0	0	0	0	0	0	0	0	0	0	
33 水川町	90	0	0.0	-	-	-	0.00	-	-	0	0	0	0	0	0	0	0	0	0	0	0	
34 芦北町	0	0	-	-	-	-	-	-	-	0	0	0	0	0	0	0	0	0	0	0	0	
35 津奈木町	24	3	12.5	100.0	0.0	0.0	0.00	-	0.0	2	0	0	0	1	0	0	3	0	0	0	0	
36 鏡町	99	1	1.0	100.0	0.0	0.0	0.00	-	0.0	0	0	0	0	1	0	0	1	0	0	0	0	
37 多良木町	282	1	0.4	0.0	100.0	0.0	0.00	-	0.0	0	0	0	0	0	1	0	0	0	0	0	0	
38 湯前町	0	0	-	-	-	-	-	-	-	0	0	0	0	0	0	0	0	0	0	0	0	
39 水上村	43	0	0.0	-	-	-	0.00	-	-	0	0	0	0	0	0	0	0	0	0	0	0	
40 相良村	176	8	4.5	100.0	0.0	0.0	0.00	-	0.0	3	0	0	0	5	0	0	8	0	0	0	0	
41 五木村	0	0	-	-	-	-	-	-	-	0	0	0	0	0	0	0	0	0	0	0	0	
42 山江村	83	1	1.2	100.0	0.0	0.0	0.00	-	0.0	0	0	0	0	1	0	0	1	0	0	0	0	
43 球磨村	61	2	3.3	0.0	0.0	100.0	0.00	-	0.0	0	0	0	0	0	2	0	0	0	0	0	0	
44 あさぎり町	412	2	0.5	100.0	0.0	0.0	0.00	-	0.0	0	0	0	0	2	0	0	2	0	0	0	0	
45 苓北町	128	4	3.1	75.0	0.0	25.0	0.00	-	0.0	1	0	0	0	2	1	0	3	0	0	0	0	

出典:厚生労働省 令和4年度地球保健・健康増進事業報告

- ※1 要精密検査者数/受診者数×100
- ※2 精検受診者数/要精密検査者数×100
- ※3 未把握/要精密検査者数×100
- ※4 未受診/要精密検査者数×100
- ※5 肺がんであった者(転移性を含まない)/受診者数×100
- ※6 肺がんのうち臨床病期0~1期/肺がんであった者(転移性を含まない)×100
- ※7 肺がんであった者(転移性を含まない)/要精密検査者数×100

■肺がん検診(すべて)結果(市町村実施分) 令和3年度(2021年度)市町村別結果内訳(全年齢・女【個別】)

	受診者数 (当該年度) (人)	要精密 検査者数 (当該年度) (人)	要精検率 (%)	精検受診率 (%)	精検 未把握率 (%)	精検 未受診率 (%)	がん発見率 (%)	早期がん 割合(%)	陽性反応 過集中度(%)	精密検査受診の有無別人数(人)						精検 受診者数 (人)	偶発症(人)					
										精密検査受診者の結果内訳							未受診	未把握	検診		精密検査	
										異常認めず	肺がんであつた者(転移性を含まない)	(再掲)肺がんのうち臨床病期0~1期	肺がんの疑いのある者又は未確定	肺がん以外の疾患であつた者(転移性の肺がんを含む)	検査中または検査後に重篤な偶発症を確認				(再掲)検査中または検査後に重篤な偶発症による死亡	精密検査中または検査後に重篤な偶発症を確認	(再掲)精密検査中または検査後に重篤な偶発症による死亡	
熊本市	8,181	144	1.8	86.8	8.3	4.9	0.02	0.0	1.4	35	2	0	9	79	7	12	125	0	0	0	0	
1 熊本市	0	0	-	-	-	-	-	-	-	0	0	0	0	0	0	0	0	0	0	0	0	
2 八代市	0	0	-	-	-	-	-	-	-	0	0	0	0	0	0	0	0	0	0	0	0	
3 人吉市	1,452	32	2.2	93.8	6.3	0.0	0.00	-	0.0	15	0	0	4	11	0	2	30	0	0	0	0	
4 荒尾市	0	0	-	-	-	-	-	-	-	0	0	0	0	0	0	0	0	0	0	0	0	
5 水俣市	34	0	0.0	-	-	-	0.00	-	-	0	0	0	0	0	0	0	0	0	0	0	0	
6 玉名市	369	7	1.9	71.4	28.6	0.0	0.00	-	0.0	0	0	0	0	5	0	2	5	0	0	0	0	
7 山鹿市	257	1	0.4	100.0	0.0	0.0	0.00	-	0.0	0	0	0	0	1	0	0	1	0	0	0	0	
8 菊池市	0	0	-	-	-	-	-	-	-	0	0	0	0	0	0	0	0	0	0	0	0	
9 宇土市	0	0	-	-	-	-	-	-	-	0	0	0	0	0	0	0	0	0	0	0	0	
10 上天草市	0	0	-	-	-	-	-	-	-	0	0	0	0	0	0	0	0	0	0	0	0	
11 宇城市	0	0	-	-	-	-	-	-	-	0	0	0	0	0	0	0	0	0	0	0	0	
12 阿蘇市	0	0	-	-	-	-	-	-	-	0	0	0	0	0	0	0	0	0	0	0	0	
13 天草市	3,082	75	2.4	96.0	4.0	0.0	0.03	0.0	1.3	13	1	0	4	54	0	3	72	0	0	0	0	
14 合志市	282	2	0.7	0.0	100.0	0.0	0.00	-	0.0	0	0	0	0	0	0	2	0	0	0	0	0	
15 美里町	0	0	-	-	-	-	-	-	-	0	0	0	0	0	0	0	0	0	0	0	0	
16 玉東町	171	4	2.3	75.0	25.0	0.0	0.00	-	0.0	0	0	0	0	3	0	1	3	0	0	0	0	
17 南関町	0	0	-	-	-	-	-	-	-	0	0	0	0	0	0	0	0	0	0	0	0	
18 長洲町	0	0	-	-	-	-	-	-	-	0	0	0	0	0	0	0	0	0	0	0	0	
19 和水町	0	0	-	-	-	-	-	-	-	0	0	0	0	0	0	0	0	0	0	0	0	
20 大津町	180	0	0.0	-	-	-	0.00	-	-	0	0	0	0	0	0	0	0	0	0	0	0	
21 菊陽町	229	0	0.0	-	-	-	0.00	-	-	0	0	0	0	0	0	0	0	0	0	0	0	
22 南小国町	0	0	-	-	-	-	-	-	-	0	0	0	0	0	0	0	0	0	0	0	0	
23 小国町	0	0	-	-	-	-	-	-	-	0	0	0	0	0	0	0	0	0	0	0	0	
24 産山村	0	0	-	-	-	-	-	-	-	0	0	0	0	0	0	0	0	0	0	0	0	
25 高森町	11	0	0.0	-	-	-	0.00	-	-	0	0	0	0	0	0	0	0	0	0	0	0	
26 西原村	0	0	-	-	-	-	-	-	-	0	0	0	0	0	0	0	0	0	0	0	0	
27 南阿蘇村	0	0	-	-	-	-	-	-	-	0	0	0	0	0	0	0	0	0	0	0	0	
28 御船町	0	0	-	-	-	-	-	-	-	0	0	0	0	0	0	0	0	0	0	0	0	
29 嘉島町	0	0	-	-	-	-	-	-	-	0	0	0	0	0	0	0	0	0	0	0	0	
30 益城町	166	2	1.2	50.0	0.0	50.0	0.60	0.0	50.0	0	1	0	0	0	1	0	1	0	0	0	0	
31 甲佐町	20	2	10.0	50.0	50.0	0.0	0.00	-	0.0	0	0	0	0	1	0	1	1	0	0	0	0	
32 山都町	115	0	0.0	-	-	-	0.00	-	-	0	0	0	0	0	0	0	0	0	0	0	0	
33 水川町	101	0	0.0	-	-	-	0.00	-	-	0	0	0	0	0	0	0	0	0	0	0	0	
34 芦北町	0	0	-	-	-	-	-	-	-	0	0	0	0	0	0	0	0	0	0	0	0	
35 津奈木町	16	0	0.0	-	-	-	0.00	-	-	0	0	0	0	0	0	0	0	0	0	0	0	
36 錦町	141	0	0.0	-	-	-	0.00	-	-	0	0	0	0	0	0	0	0	0	0	0	0	
37 多良木町	321	0	0.0	-	-	-	0.00	-	-	0	0	0	0	0	0	0	0	0	0	0	0	
38 湯前町	0	0	-	-	-	-	-	-	-	0	0	0	0	0	0	0	0	0	0	0	0	
39 水上村	44	0	0.0	-	-	-	0.00	-	-	0	0	0	0	0	0	0	0	0	0	0	0	
40 相良村	253	9	3.6	77.8	0.0	22.2	0.00	-	0.0	5	0	0	1	1	2	0	7	0	0	0	0	
41 五木村	0	0	-	-	-	-	-	-	-	0	0	0	0	0	0	0	0	0	0	0	0	
42 山江村	107	0	0.0	-	-	-	0.00	-	-	0	0	0	0	0	0	0	0	0	0	0	0	
43 球磨村	68	1	1.5	0.0	0.0	100.0	0.00	-	0.0	0	0	0	0	0	1	0	0	0	0	0	0	
44 あさぎり町	594	5	0.8	80.0	20.0	0.0	0.00	-	0.0	2	0	0	0	2	0	1	4	0	0	0	0	
45 苓北町	168	4	2.4	25.0	0.0	75.0	0.00	-	0.0	0	0	0	0	1	3	0	1	0	0	0	0	

出典：厚生労働省 令和4年度地域保健・健康増進事業報告

- ※1 要精密検査者数/受診者数×100
- ※2 精検受診者数/要精密検査者数×100
- ※3 未把握/要精密検査者数×100
- ※4 未受診/要精密検査者数×100
- ※5 肺がんであった者(転移性を含まない)/受診者数×100
- ※6 肺がんのうち臨床病期0~1期/肺がんであった者(転移性を含まない)×100
- ※7 肺がんであった者(転移性を含まない)/要精密検査者数×100

■肺がん検診(胸部X線)結果(市町村実施分) 令和3年度(2021年度)市町村別結果内訳(全年齢・男女計【集団・個別合計】)

	受診者数 (当該年度) (人)	要精密 検査者数 (当該年度) (人)	要精検率 (%)	精検受診率 (%)	精検 未把握率 (%)	精検 未受診率 (%)	がん発見率 (%)	早期がん 割合(%)	陽性反応 適中率(%)	精密検査受診の有無別人数(人)						精検 受診者数 (人)	偶発症(人)					
										精密検査受診者の結果内訳							未受診	未把握	検診		精密検査	
										異常認めず	肺がんであつた者(転移性を含まない)	(再掲)肺がんのうち臨床病期0~1期	肺がんの疑いのある者又は未確定	肺がん以外の疾患であつた者(転移性の肺がんを含む)	検査中または検査後に重篤な偶発症を確認				(再掲)検診中または検査後に重篤な偶発症による死亡	精密検査中または精密検査後に重篤な偶発症を確認	(再掲)精密検査中または精密検査後に重篤な偶発症による死亡	
熊本県	126,410	956	0.8	83.8	10.6	5.8	0.05	21.3	6.4	193	61	13	34	513	55	101	801	0	0	0	0	
1 熊本市	19,015	124	0.7	95.2	1.6	3.2	0.07	28.6	11.3	22	14	4	1	81	4	2	118	0	0	0	0	
2 八代市	6,484	16	0.2	81.3	18.8	0.0	0.03	50.0	12.5	2	2	1	2	7	0	3	13	0	0	0	0	
3 人吉市	4,100	97	2.4	86.6	11.3	2.1	0.02	0.0	1.0	28	1	0	6	49	2	11	84	0	0	0	0	
4 荒尾市	3,182	16	0.5	93.8	6.3	0.0	0.03	0.0	6.3	5	1	0	2	7	0	1	15	0	0	0	0	
5 水俣市	1,656	3	0.2	100.0	0.0	0.0	0.00	-	0.0	2	0	0	0	1	0	0	3	0	0	0	0	
6 玉名市	7,186	24	0.3	58.3	12.5	29.2	0.07	0.0	20.8	2	5	0	0	7	7	3	14	0	0	0	0	
7 山鹿市	4,786	19	0.4	94.7	0.0	5.3	0.02	100.0	5.3	7	1	1	1	9	1	0	18	0	0	0	0	
8 菊池市	2,740	97	3.5	60.8	34.0	5.2	0.00	-	0.0	19	0	0	1	39	5	33	59	0	0	0	0	
9 宇土市	2,620	14	0.5	100.0	0.0	0.0	0.08	50.0	14.3	2	2	1	0	10	0	0	14	0	0	0	0	
10 上天草市	3,320	17	0.5	76.5	23.5	0.0	0.00	-	0.0	1	0	0	4	8	0	4	13	0	0	0	0	
11 宇城市	6,703	9	0.1	77.8	22.2	0.0	0.01	0.0	11.1	1	1	0	0	5	0	2	7	0	0	0	0	
12 阿蘇市	3,388	15	0.4	86.7	0.0	13.3	0.15	40.0	33.3	3	5	2	0	5	2	0	13	0	0	0	0	
13 天草市	10,027	142	1.4	87.3	12.7	0.0	0.04	0.0	2.8	21	4	0	5	94	0	18	124	0	0	0	0	
14 合志市	5,902	97	1.6	86.6	4.1	9.3	0.07	25.0	4.1	15	4	1	5	60	9	4	84	0	0	0	0	
15 美里町	1,924	7	0.4	100.0	0.0	0.0	0.10	0.0	28.6	0	2	0	1	4	0	0	7	0	0	0	0	
16 玉東町	807	26	3.2	84.6	15.4	0.0	0.00	-	0.0	5	0	0	0	17	0	4	22	0	0	0	0	
17 南関町	977	1	0.1	100.0	0.0	0.0	0.00	-	0.0	0	0	0	0	1	0	0	1	0	0	0	0	
18 長洲町	1,982	17	0.9	82.4	11.8	5.9	0.10	0.0	11.8	4	2	0	0	8	1	2	14	0	0	0	0	
19 和水町	1,587	6	0.4	50.0	33.3	16.7	0.00	-	0.0	0	0	0	1	2	1	2	3	0	0	0	0	
20 大津町	2,903	5	0.2	100.0	0.0	0.0	0.03	100.0	20.0	3	1	1	0	1	0	0	5	0	0	0	0	
21 菊陽町	4,641	4	0.1	100.0	0.0	0.0	0.02	100.0	25.0	0	1	1	0	3	0	0	4	0	0	0	0	
22 南小国町	726	3	0.4	66.7	33.3	0.0	0.00	-	0.0	0	0	0	0	2	0	1	2	0	0	0	0	
23 小国町	1,088	2	0.2	100.0	0.0	0.0	0.00	-	0.0	0	0	0	0	2	0	0	2	0	0	0	0	
24 産山村	346	0	0.0	-	-	-	0.00	-	-	0	0	0	0	0	0	0	0	0	0	0	0	
25 高森町	889	5	0.6	80.0	0.0	20.0	0.00	-	0.0	2	0	0	0	2	1	0	4	0	0	0	0	
26 西原村	850	10	1.2	90.0	0.0	10.0	0.00	-	0.0	2	0	0	0	7	1	0	9	0	0	0	0	
27 南阿蘇村	1,443	8	0.6	100.0	0.0	0.0	0.14	50.0	25.0	3	2	1	0	3	0	0	8	0	0	0	0	
28 御船町	2,239	4	0.2	100.0	0.0	0.0	0.00	-	0.0	0	0	0	0	4	0	0	4	0	0	0	0	
29 嘉島町	1,142	1	0.1	100.0	0.0	0.0	0.00	-	0.0	0	0	0	0	1	0	0	1	0	0	0	0	
30 益城町	2,870	4	0.1	50.0	0.0	50.0	0.03	0.0	25.0	0	1	0	0	1	2	0	2	0	0	0	0	
31 甲佐町	1,351	5	0.4	80.0	20.0	0.0	0.07	0.0	20.0	0	1	0	0	3	0	1	4	0	0	0	0	
32 山都町	3,647	11	0.3	100.0	0.0	9.1	0.22	0.0	72.7	1	8	0	0	2	1	0	11	0	0	0	0	
33 水川町	1,380	6	0.4	100.0	0.0	0.0	0.07	0.0	16.7	1	1	0	0	4	0	0	6	0	0	0	0	
34 芦北町	1,261	19	1.5	78.9	10.5	10.5	0.08	0.0	5.3	8	1	0	0	6	2	2	15	0	0	0	0	
35 津奈木町	494	3	0.6	100.0	0.0	0.0	0.00	-	0.0	2	0	0	0	1	0	0	3	0	0	0	0	
36 鏡町	1,576	4	0.3	100.0	0.0	0.0	0.00	-	0.0	1	0	0	1	2	0	0	4	0	0	0	0	
37 多良木町	2,128	6	0.3	83.3	16.7	0.0	0.00	-	0.0	1	0	0	1	3	0	1	5	0	0	0	0	
38 湯前町	749	2	0.3	100.0	0.0	0.0	0.00	-	0.0	2	0	0	0	0	0	0	2	0	0	0	0	
39 水上村	546	1	0.2	0.0	100.0	0.0	0.00	-	0.0	0	0	0	0	0	0	1	0	0	0	0	0	
40 相良村	1,050	28	2.7	89.3	0.0	10.7	0.00	-	0.0	12	0	0	2	11	3	0	25	0	0	0	0	
41 五木村	460	13	2.8	92.3	7.7	0.0	0.00	-	0.0	7	0	0	0	5	0	1	12	0	0	0	0	
42 山江村	586	7	1.2	42.9	0.0	57.1	0.00	-	0.0	0	0	0	0	3	4	0	3	0	0	0	0	
43 球磨村	543	5	0.9	60.0	0.0	40.0	0.18	0.0	20.0	0	1	0	0	2	2	0	3	0	0	0	0	
44 あさぎり町	2,323	39	1.7	87.2	12.8	0.0	0.00	-	0.0	7	0	0	1	26	0	5	34	0	0	0	0	
45 苓北町	793	14	1.8	50.0	0.0	50.0	0.00	-	0.0	2	0	0	0	5	7	0	7	0	0	0	0	

出典:厚生労働省 令和4年度地球保健・健康増進事業報告

- ※1 要精密検査者数/受診者数×100
- ※2 精検受診者数/要精密検査者数×100
- ※3 未把握/要精密検査者数×100
- ※4 未受診/要精密検査者数×100
- ※5 肺がんであった者(転移性を含まない)/受診者数×100
- ※6 肺がんのうち臨床病期0~1期/肺がんであった者(転移性を含まない)×100
- ※7 肺がんであった者(転移性を含まない)/要精密検査者数×100

■肺がん検診(胸部X線)結果(市町村実施分) 令和3年度(2021年度)市町村別結果内訳(全年齢・男女計【集団】)

	受診者数 (当該年度) (人)	要精密 検査者数 (当該年度) (人)	要精検率 (%)	精検受診率 (%)	精検 未把握率 (%)	精検 未受診率 (%)	がん発見率 (%)	早期がん 割合(%)	陽性反応 適中率(%)	精密検査受診の有無別人数(人)						精検 受診者数 (人)	偶発症(人)					
										精密検査受診者の結果内訳							未受診	未把握	検診		精密検査	
										異常認めず	肺がん であった者(転 移性を含まない)	(再掲)肺が んのうち臨 床病期0~ I期	肺がんの疑 いのある者 又は未確定	肺がん以外 の疾患で あった者(転 移性の肺が んを含む)	検診中また は検診後に 重篤な偶発 症を確認				(再掲)検診 中または検 診後に重篤 な偶発症に よる死亡	精密検査中 または精密 検査後に重 篤な偶発症 を確認	(再掲)精密 検査中また は精密検査 後に重篤な 偶発症によ る死亡	
熊本県	111,423	672	※1 0.6	※2 83.5	※3 11.5	※4 5.2	※5 0.05	※6 22.0	※7 8.8	124	59	13	23	355	35	77	561	0	0	0	0	
1 熊本市	19,015	124	0.7	95.2	1.6	3.2	0.07	28.6	11.3	22	14	4	1	81	4	2	118	0	0	0	0	
2 八代市	6,484	16	0.2	81.3	18.8	0.0	0.03	50.0	12.5	2	2	1	2	7	0	3	13	0	0	0	0	
3 人吉市	1,596	22	1.4	68.2	31.8	0.0	0.06	0.0	4.5	2	1	0	1	11	0	7	15	0	0	0	0	
4 荒尾市	3,182	16	0.5	93.8	6.3	0.0	0.03	0.0	6.3	5	1	0	2	7	0	1	15	0	0	0	0	
5 水俣市	1,577	3	0.2	100.0	0.0	0.0	0.00	-	0.0	2	0	0	0	1	0	0	3	0	0	0	0	
6 玉名市	6,411	5	0.1	100.0	0.0	0.0	0.08	0.0	100.0	0	5	0	0	0	0	0	5	0	0	0	0	
7 山鹿市	4,212	12	0.3	100.0	0.0	0.0	0.02	100.0	8.3	3	1	1	1	7	0	0	12	0	0	0	0	
8 菊池市	2,740	97	3.5	60.8	34.0	5.2	0.00	-	0.0	19	0	0	1	39	5	33	59	0	0	0	0	
9 宇土市	2,620	14	0.5	100.0	0.0	0.0	0.08	50.0	14.3	2	2	1	0	10	0	0	14	0	0	0	0	
10 上天草市	3,320	17	0.5	76.5	23.5	0.0	0.00	-	0.0	1	0	0	4	8	0	4	13	0	0	0	0	
11 宇城市	6,703	9	0.1	77.8	22.2	0.0	0.01	0.0	11.1	1	1	0	0	5	0	2	7	0	0	0	0	
12 阿蘇市	3,388	15	0.4	86.7	0.0	13.3	0.15	40.0	33.3	3	5	2	0	5	2	0	13	0	0	0	0	
13 天草市	4,744	17	0.4	70.6	29.4	0.0	0.06	0.0	17.6	0	3	0	0	9	0	5	12	0	0	0	0	
14 合志市	5,338	97	1.8	86.6	4.1	9.3	0.07	25.0	4.1	15	4	1	5	60	9	4	84	0	0	0	0	
15 美里町	1,924	7	0.4	100.0	0.0	0.0	0.10	0.0	28.6	0	2	0	1	4	0	0	7	0	0	0	0	
16 玉東町	452	17	3.8	82.4	17.6	0.0	0.00	-	0.0	5	0	0	0	9	0	3	14	0	0	0	0	
17 南関町	977	1	0.1	100.0	0.0	0.0	0.00	-	0.0	0	0	0	0	1	0	0	1	0	0	0	0	
18 長洲町	1,982	17	0.9	82.4	11.8	5.9	0.10	0.0	11.8	4	2	0	0	8	1	2	14	0	0	0	0	
19 和水町	1,587	6	0.4	50.0	33.3	16.7	0.00	-	0.0	0	0	0	1	2	1	2	3	0	0	0	0	
20 大津町	2,471	2	0.1	100.0	0.0	0.0	0.04	100.0	50.0	0	1	1	0	1	0	0	2	0	0	0	0	
21 菊陽町	4,104	4	0.1	100.0	0.0	0.0	0.02	100.0	25.0	0	1	1	0	3	0	0	4	0	0	0	0	
22 南小国町	726	3	0.4	66.7	33.3	0.0	0.00	-	0.0	0	0	0	0	2	0	1	2	0	0	0	0	
23 小国町	1,088	2	0.2	100.0	0.0	0.0	0.00	-	0.0	0	0	0	0	2	0	0	2	0	0	0	0	
24 産山村	346	0	0.0	-	-	-	0.00	-	-	0	0	0	0	0	0	0	0	0	0	0	0	
25 高森町	870	5	0.6	80.0	0.0	20.0	0.00	-	0.0	2	0	0	0	2	1	0	4	0	0	0	0	
26 西原村	850	10	1.2	90.0	0.0	10.0	0.00	-	0.0	2	0	0	0	7	1	0	9	0	0	0	0	
27 南阿蘇村	1,443	8	0.6	100.0	0.0	0.0	0.14	50.0	25.0	3	2	1	0	3	0	0	8	0	0	0	0	
28 御船町	2,239	4	0.2	100.0	0.0	0.0	0.00	-	0.0	0	0	0	0	4	0	0	4	0	0	0	0	
29 嘉島町	1,142	1	0.1	100.0	0.0	0.0	0.00	-	0.0	0	0	0	0	1	0	0	1	0	0	0	0	
30 益城町	2,486	0	0.0	-	-	-	0.00	-	-	0	0	0	0	0	0	0	0	0	0	0	0	
31 甲佐町	1,304	3	0.2	100.0	0.0	0.0	0.08	0.0	33.3	0	1	0	0	2	0	0	3	0	0	0	0	
32 山都町	3,424	11	0.3	100.0	0.0	9.1	0.23	0.0	72.7	1	8	0	0	2	1	0	11	0	0	0	0	
33 水川町	1,189	6	0.5	100.0	0.0	0.0	0.08	0.0	16.7	1	1	0	0	4	0	0	6	0	0	0	0	
34 芦北町	1,261	19	1.5	78.9	10.5	10.5	0.08	0.0	5.3	8	1	0	0	6	2	2	15	0	0	0	0	
35 津奈木町	454	0	0.0	-	-	-	0.00	-	-	0	0	0	0	0	0	0	0	0	0	0	0	
36 鏡町	1,336	3	0.2	100.0	0.0	0.0	0.00	-	0.0	1	0	0	1	1	0	0	3	0	0	0	0	
37 多良木町	1,525	5	0.3	100.0	0.0	0.0	0.00	-	0.0	1	0	0	1	3	0	0	5	0	0	0	0	
38 湯前町	749	2	0.3	100.0	0.0	0.0	0.00	-	0.0	2	0	0	0	0	0	0	2	0	0	0	0	
39 水上村	459	1	0.2	0.0	100.0	0.0	0.00	-	0.0	0	0	0	0	0	0	1	0	0	0	0	0	
40 相良村	621	11	1.8	90.9	0.0	9.1	0.00	-	0.0	4	0	0	1	5	1	0	10	0	0	0	0	
41 五木村	460	13	2.8	92.3	7.7	0.0	0.00	-	0.0	7	0	0	0	5	0	1	12	0	0	0	0	
42 山江村	396	6	1.5	33.3	0.0	66.7	0.00	-	0.0	0	0	0	0	2	4	0	2	0	0	0	0	
43 球磨村	414	3	0.7	100.0	0.0	0.0	0.24	0.0	33.3	0	1	0	0	2	0	0	3	0	0	0	0	
44 あさぎり町	1,317	32	2.4	87.5	12.5	0.0	0.00	-	0.0	5	0	0	1	22	0	4	28	0	0	0	0	
45 苓北町	497	6	1.2	50.0	0.0	50.0	0.00	-	0.0	1	0	0	0	2	3	0	3	0	0	0	0	

出典：厚生労働省 令和4年度地域保健・健康増進事業報告

- ※1 要精密検査者数/受診者数×100
- ※2 精検受診者数/要精密検査者数×100
- ※3 未把握/要精密検査者数×100
- ※4 未受診/要精密検査者数×100
- ※5 肺がんであった者(転移性を含まない)/受診者数×100
- ※6 肺がんのうち臨床病期0~I期/肺がんであった者(転移性を含まない)×100
- ※7 肺がんであった者(転移性を含まない)/要精密検査者数×100

■肺がん検診(胸部X線)結果(市町村実施分) 令和3年度(2021年度)市町村別結果内訳(全年齢・男【集団】)

	受診者数 (当該年度) (人)	要精密 検査者数 (当該年度) (人)	要精検率 (%)	精検受診率 (%)	精検 未把握率 (%)	精検 未受診率 (%)	がん発見率 (%)	早期がん 割合(%)	陽性反応 過集中度(%)	精密検査受診の有無別人数(人)								精検 受診者数 (人)	偶発症(人)				
										精密検査受診者の結果内訳							未受診		未把握	検診		精密検査	
										異常認めず	肺がん であった者(転 移性を含まない)	(再掲)肺がん のうち臨床 病期0～1期	肺がんの疑 いのある者 又は未確定	肺がん以外 の疾患で あった者(転 移性の肺がん を含む)	検査中または 検査後に重 篤な偶発症 を認め	(再掲)検診 中または検査 後に重篤な 偶発症による 死亡				精密検査中 または精密 検査後に重 篤な偶発症 を認め	(再掲)精密 検査中または 精密検査 後に重篤な 偶発症による 死亡		
																						検査中または 検査後に重 篤な偶発症 を認め	(再掲)検診 中または検査 後に重篤な 偶発症による 死亡
熊本県	46,967	347	※1 0.7	※2 80.4	※3 13.3	※4 6.6	※5 0.08	※6 17.9	※7 11.2	62	39	7	14	164	23	46	279	0	0	0	0		
1 熊本市	7,125	51	0.7	98.0	2.0	0.0	0.13	22.2	17.6	10	9	2	0	31	0	1	50	0	0	0	0		
2 八代市	2,622	5	0.2	80.0	20.0	0.0	0.04	100.0	20.0	0	1	1	1	2	0	1	4	0	0	0	0		
3 人吉市	654	8	1.2	75.0	25.0	0.0	0.15	0.0	12.5	1	1	0	0	4	0	2	6	0	0	0	0		
4 荒尾市	1,335	6	0.4	100.0	0.0	0.0	0.00	-	0.0	4	0	0	1	1	0	0	6	0	0	0	0		
5 水俣市	686	1	0.1	100.0	0.0	0.0	0.00	-	0.0	1	0	0	0	0	0	0	1	0	0	0	0		
6 玉名市	2,767	3	0.1	100.0	0.0	0.0	0.11	0.0	100.0	0	3	0	0	0	0	0	3	0	0	0	0		
7 山鹿市	1,920	7	0.4	100.0	0.0	0.0	0.05	100.0	14.3	2	1	1	1	3	0	0	7	0	0	0	0		
8 菊池市	1,316	54	4.1	55.6	38.9	5.6	0.00	-	0.0	10	0	0	0	20	3	21	30	0	0	0	0		
9 宇土市	1,115	9	0.8	100.0	0.0	0.0	0.09	100.0	11.1	2	1	1	0	6	0	0	9	0	0	0	0		
10 上天草市	1,374	9	0.7	55.6	44.4	0.0	0.00	-	0.0	1	0	0	3	1	0	4	5	0	0	0	0		
11 宇城市	2,793	5	0.2	60.0	40.0	0.0	0.04	0.0	20.0	0	1	0	0	2	0	2	3	0	0	0	0		
12 阿蘇市	1,478	9	0.6	100.0	0.0	0.0	0.14	0.0	22.2	2	2	0	0	5	0	0	9	0	0	0	0		
13 天草市	2,176	11	0.5	72.7	27.3	0.0	0.14	0.0	27.3	0	3	0	0	5	0	3	8	0	0	0	0		
14 合志市	2,091	43	2.1	74.4	7.0	18.6	0.14	33.3	7.0	4	3	1	2	23	8	3	32	0	0	0	0		
15 美里町	894	5	0.6	100.0	0.0	0.0	0.22	0.0	40.0	0	2	0	1	2	0	0	5	0	0	0	0		
16 玉東町	196	7	3.6	100.0	0.0	0.0	0.00	-	0.0	2	0	0	0	5	0	0	7	0	0	0	0		
17 南関町	393	0	0.0	-	-	-	0.00	-	-	0	0	0	0	0	0	0	0	0	0	0	0		
18 長洲町	869	8	0.9	75.0	25.0	0.0	0.12	0.0	12.5	2	1	0	0	3	0	2	6	0	0	0	0		
19 和水町	693	5	0.7	40.0	40.0	20.0	0.00	-	0.0	0	0	0	1	1	1	2	2	0	0	0	0		
20 大津町	991	1	0.1	100.0	0.0	0.0	0.10	100.0	100.0	0	1	1	0	0	0	0	1	0	0	0	0		
21 菊陽町	1,656	1	0.1	100.0	0.0	0.0	0.00	-	0.0	0	0	0	0	1	0	0	1	0	0	0	0		
22 南小国町	314	1	0.3	100.0	0.0	0.0	0.00	-	0.0	0	0	0	0	1	0	0	1	0	0	0	0		
23 小国町	466	2	0.4	100.0	0.0	0.0	0.00	-	0.0	0	0	0	0	2	0	0	2	0	0	0	0		
24 産山村	182	0	0.0	-	-	-	0.00	-	-	0	0	0	0	0	0	0	0	0	0	0	0		
25 高森町	415	3	0.7	100.0	0.0	0.0	0.00	-	0.0	1	0	0	0	2	0	0	3	0	0	0	0		
26 西原村	387	9	2.3	88.9	0.0	11.1	0.00	-	0.0	1	0	0	0	7	1	0	8	0	0	0	0		
27 南阿蘇村	680	4	0.6	100.0	0.0	0.0	0.15	0.0	25.0	1	1	0	0	2	0	0	4	0	0	0	0		
28 御船町	1,001	2	0.2	100.0	0.0	0.0	0.00	-	0.0	0	0	0	0	2	0	0	2	0	0	0	0		
29 嘉島町	498	0	0.0	-	-	-	0.00	-	-	0	0	0	0	0	0	0	0	0	0	0	0		
30 益城町	1,018	0	0.0	-	-	-	0.00	-	-	0	0	0	0	0	0	0	0	0	0	0	0		
31 甲佐町	596	2	0.3	100.0	0.0	0.0	0.17	0.0	50.0	0	1	0	0	1	0	0	2	0	0	0	0		
32 山都町	1,618	6	0.4	100.0	0.0	16.7	0.37	0.0	100.0	0	6	0	0	0	1	0	6	0	0	0	0		
33 水川町	540	4	0.7	100.0	0.0	0.0	0.19	0.0	25.0	1	1	0	0	2	0	0	4	0	0	0	0		
34 芦北町	596	13	2.2	84.6	7.7	7.7	0.17	0.0	7.7	6	1	0	0	4	1	1	11	0	0	0	0		
35 津奈木町	177	0	0.0	-	-	-	0.00	-	-	0	0	0	0	0	0	0	0	0	0	0	0		
36 鏡町	573	2	0.3	100.0	0.0	0.0	0.00	-	0.0	0	0	0	1	1	0	0	2	0	0	0	0		
37 多良木町	615	4	0.7	100.0	0.0	0.0	0.00	-	0.0	0	0	0	1	3	0	0	4	0	0	0	0		
38 湯前町	332	2	0.6	100.0	0.0	0.0	0.00	-	0.0	2	0	0	0	0	0	0	2	0	0	0	0		
39 水上村	198	1	0.5	0.0	100.0	0.0	0.00	-	0.0	0	0	0	0	0	0	1	0	0	0	0	0		
40 相良村	303	6	2.0	83.3	0.0	16.7	0.00	-	0.0	2	0	0	1	2	1	0	5	0	0	0	0		
41 五木村	204	6	2.9	83.3	16.7	0.0	0.00	-	0.0	3	0	0	0	2	0	1	5	0	0	0	0		
42 山江村	163	6	3.7	33.3	0.0	66.7	0.00	-	0.0	0	0	0	0	2	4	0	2	0	0	0	0		
43 球磨村	189	2	1.1	100.0	0.0	0.0	0.00	-	0.0	0	0	0	0	2	0	0	2	0	0	0	0		
44 あさぎり町	541	19	3.5	89.5	10.5	0.0	0.00	-	0.0	4	0	0	1	12	0	2	17	0	0	0	0		
45 苓北町	217	5	2.3	40.0	0.0	60.0	0.00	-	0.0	0	0	0	0	2	3	0	2	0	0	0	0		

出典：厚生労働省 令和4年度地域保健・健康増進事業報告

※1 要精密検査者数/受診者数×100
 ※2 精検受診者数/要精密検査者数×100
 ※3 未把握/要精密検査者数×100
 ※4 未受診/要精密検査者数×100
 ※5 肺がんであった者(転移性を含まない)/受診者数×100
 ※6 肺がんのうち臨床病期0～1期/肺がんであった者(転移性を含まない)×100
 ※7 肺がんであった者(転移性を含まない)/要精密検査者数×100

■肺がん検診(胸部X線)結果(市町村実施分) 令和3年度(2021年度)市町村別結果内訳(全年齢・女【集団】)

	受診者数 (当該年度) (人)	要精密 検査者数 (当該年度) (人)	要精検率 (%)	精検受診率 (%)	精検 未把握率 (%)	精検 未受診率 (%)	がん発見率 (%)	早期がん 割合(%)	陽性反応 適中率(%)	精密検査受診の有無別人数(人)				未把握	未把握	精検 受診者数 (人)	偶発症(人)					
										精密検査受診者の結果内訳							検査	精密検査				
										異常認めず	肺がんて あった者(転 移性を含ま ない)	(再掲)肺が んのうち臨 床病期0~ Ⅰ期	肺がんの疑 いのある者 又は未確定					肺がん以外 の疾患で あった者(転 移性の肺が んを含む)	検査中また は検診後に 重篤な偶発 症を確認	(再掲)検診 中または検 診後に重篤 な偶発症に よる死亡	精密検査中 または精密 検査後に重 篤な偶発症 を確認	(再掲)精密 検査中また は精密検査 後に重篤な 偶発症によ る死亡
※1	※2	※3	※4	※5	※6	※7																
	熊本県	64,456	325	0.5	86.8	9.5	3.7	0.03	30.0	6.2	62	20	6	9	191	12	31	282	0	0	0	0
1	熊本市	11,890	73	0.6	93.2	1.4	5.5	0.04	40.0	6.8	12	5	2	1	50	4	1	68	0	0	0	0
2	八代市	3,862	11	0.3	81.8	18.2	0.0	0.03	0.0	9.1	2	1	0	1	5	0	2	9	0	0	0	0
3	人吉市	942	14	1.5	64.3	35.7	0.0	0.00	-	0.0	1	0	0	1	7	0	5	9	0	0	0	0
4	荒尾市	1,847	10	0.5	90.0	10.0	0.0	0.05	0.0	10.0	1	1	0	1	6	0	1	9	0	0	0	0
5	水俣市	891	2	0.2	100.0	0.0	0.0	0.00	-	0.0	1	0	0	0	1	0	0	2	0	0	0	0
6	玉名市	3,644	2	0.1	100.0	0.0	0.0	0.05	0.0	100.0	0	2	0	0	0	0	0	2	0	0	0	0
7	山鹿市	2,292	5	0.2	100.0	0.0	0.0	0.00	-	0.0	1	0	0	0	4	0	0	5	0	0	0	0
8	菊池市	1,424	43	3.0	67.4	27.9	4.7	0.00	-	0.0	9	0	0	1	19	2	12	29	0	0	0	0
9	宇土市	1,505	5	0.3	100.0	0.0	0.0	0.07	0.0	20.0	0	1	0	0	4	0	0	5	0	0	0	0
10	上天草市	1,946	8	0.4	100.0	0.0	0.0	0.00	-	0.0	0	0	0	1	7	0	0	8	0	0	0	0
11	宇城市	3,910	4	0.1	100.0	0.0	0.0	0.00	-	0.0	1	0	0	0	3	0	0	4	0	0	0	0
12	阿蘇市	1,910	6	0.3	66.7	0.0	33.3	0.16	66.7	50.0	1	3	2	0	0	2	0	4	0	0	0	0
13	天草市	2,568	6	0.2	66.7	33.3	0.0	0.00	-	0.0	0	0	0	0	4	0	2	4	0	0	0	0
14	合志市	3,247	54	1.7	96.3	1.9	1.9	0.03	0.0	1.9	11	1	0	3	37	1	1	52	0	0	0	0
15	美里町	1,030	2	0.2	100.0	0.0	0.0	0.00	-	0.0	0	0	0	0	2	0	0	2	0	0	0	0
16	玉東町	256	10	3.9	70.0	30.0	0.0	0.00	-	0.0	3	0	0	0	4	0	3	7	0	0	0	0
17	南関町	584	1	0.2	100.0	0.0	0.0	0.00	-	0.0	0	0	0	0	1	0	0	1	0	0	0	0
18	長洲町	1,113	9	0.8	88.9	0.0	11.1	0.09	0.0	11.1	2	1	0	0	5	1	0	8	0	0	0	0
19	和水町	894	1	0.1	100.0	0.0	0.0	0.00	-	0.0	0	0	0	0	1	0	0	1	0	0	0	0
20	大津町	1,480	1	0.1	100.0	0.0	0.0	0.00	-	0.0	0	0	0	0	1	0	0	1	0	0	0	0
21	菊陽町	2,448	3	0.1	100.0	0.0	0.0	0.04	100.0	33.3	0	1	1	0	2	0	0	3	0	0	0	0
22	南小国町	412	2	0.5	50.0	50.0	0.0	0.00	-	0.0	0	0	0	0	1	0	1	1	0	0	0	0
23	小国町	622	0	0.0	-	-	-	0.00	-	-	0	0	0	0	0	0	0	0	0	0	0	0
24	産山村	164	0	0.0	-	-	-	0.00	-	-	0	0	0	0	0	0	0	0	0	0	0	0
25	高森町	455	2	0.4	50.0	0.0	50.0	0.00	-	0.0	1	0	0	0	0	1	0	1	0	0	0	0
26	西原村	463	1	0.2	100.0	0.0	0.0	0.00	-	0.0	1	0	0	0	0	0	0	1	0	0	0	0
27	南阿蘇村	763	4	0.5	100.0	0.0	0.0	0.13	100.0	25.0	2	1	1	0	1	0	0	4	0	0	0	0
28	御船町	1,238	2	0.2	100.0	0.0	0.0	0.00	-	0.0	0	0	0	0	2	0	0	2	0	0	0	0
29	嘉島町	644	1	0.2	100.0	0.0	0.0	0.00	-	0.0	0	0	0	0	1	0	0	1	0	0	0	0
30	益城町	1,468	0	0.0	-	-	-	0.00	-	-	0	0	0	0	0	0	0	0	0	0	0	0
31	甲佐町	708	1	0.1	100.0	0.0	0.0	0.00	-	0.0	0	0	0	0	1	0	0	1	0	0	0	0
32	山都町	1,806	5	0.3	100.0	0.0	0.0	0.11	0.0	40.0	1	2	0	0	2	0	0	5	0	0	0	0
33	水川町	649	2	0.3	100.0	0.0	0.0	0.00	-	0.0	0	0	0	0	2	0	0	2	0	0	0	0
34	芦北町	665	6	0.9	66.7	16.7	16.7	0.00	-	0.0	2	0	0	0	2	1	1	4	0	0	0	0
35	津奈木町	277	0	0.0	-	-	-	0.00	-	-	0	0	0	0	0	0	0	0	0	0	0	0
36	錦町	763	1	0.1	100.0	0.0	0.0	0.00	-	0.0	1	0	0	0	0	0	0	1	0	0	0	0
37	多良木町	910	1	0.1	100.0	0.0	0.0	0.00	-	0.0	1	0	0	0	0	0	0	1	0	0	0	0
38	湯前町	417	0	0.0	-	-	-	0.00	-	-	0	0	0	0	0	0	0	0	0	0	0	0
39	水上村	261	0	0.0	-	-	-	0.00	-	-	0	0	0	0	0	0	0	0	0	0	0	0
40	相良村	318	5	1.6	100.0	0.0	0.0	0.00	-	0.0	2	0	0	0	3	0	0	5	0	0	0	0
41	五木村	256	7	2.7	100.0	0.0	0.0	0.00	-	0.0	4	0	0	0	3	0	0	7	0	0	0	0
42	山江村	233	0	0.0	-	-	-	0.00	-	-	0	0	0	0	0	0	0	0	0	0	0	0
43	球磨村	225	1	0.4	100.0	0.0	0.0	0.44	0.0	100.0	0	1	0	0	0	0	0	1	0	0	0	0
44	あさぎり町	776	13	1.7	84.6	15.4	0.0	0.00	-	0.0	1	0	0	0	10	0	2	11	0	0	0	0
45	苓北町	280	1	0.4	100.0	0.0	0.0	0.00	-	0.0	1	0	0	0	0	0	0	1	0	0	0	0

出典:厚生労働省 令和4年度地球保健・健康増進事業報告

- ※1 要精密検査者数/受診者数×100
- ※2 精検受診者数/要精密検査者数×100
- ※3 未把握/要精密検査者数×100
- ※4 未受診/要精密検査者数×100
- ※5 肺がんであった者(転移性を含まない)/受診者数×100
- ※6 肺がんのうち臨床病期0~Ⅰ期/肺がんであった者(転移性を含まない)×100
- ※7 肺がんであった者(転移性を含まない)/要精密検査者数×100

■肺がん検診(胸部X線)結果(市町村実施分) 令和3年度(2021年度)市町村別結果内訳(全年齢・男女計【個別】)

	受診者数 (当該年度) (人)	要精密 検査者数 (当該年度) (人)	要精検率 (%)	精検受診率 (%)	精検 未把握率 (%)	精検 未受診率 (%)	がん発見率 (%)	早期がん 割合(%)	陽性反応 過集中度(%)	精密検査受診の有無別人数(人)						精検 受診者数 (人)	偶発症(人)					
										精密検査受診者の結果内訳							未受診	未把握	検診		精密検査	
										異常認めず	肺がんであつた者(転移性を含まない)	(再掲)肺がんのうち臨床病期0~I期	肺がんの疑いのある者又は未確定	肺がん以外の疾患であつた者(転移性の肺がんを含む)	検査中または検査後に重篤な偶発症を確認				(再掲)検査中または検査後に重篤な偶発症による死亡	精密検査中または精密検査後に重篤な偶発症を確認	(再掲)精密検査中または精密検査後に重篤な偶発症による死亡	
熊本県	14,987	284	※1 1.9	※2 84.5	※3 8.5	※4 7.0	※5 0.01	※6 0.0	※7 0.7	69	2	0	11	158	20	24	240	0	0	0	0	
1 熊本市	0	0	-	-	-	-	-	-	-	0	0	0	0	0	0	0	0	0	0	0	0	
2 八代市	0	0	-	-	-	-	-	-	-	0	0	0	0	0	0	0	0	0	0	0	0	
3 人吉市	2,504	75	3.0	92.0	5.3	2.7	0.00	-	0.0	26	0	0	5	38	2	4	69	0	0	0	0	
4 荒尾市	0	0	-	-	-	-	-	-	-	0	0	0	0	0	0	0	0	0	0	0	0	
5 水俣市	79	0	0.0	-	-	-	0.00	-	-	0	0	0	0	0	0	0	0	0	0	0	0	
6 玉名市	775	19	2.5	47.4	15.8	36.8	0.00	-	0.0	2	0	0	0	7	7	3	9	0	0	0	0	
7 山鹿市	574	7	1.2	85.7	0.0	14.3	0.00	-	0.0	4	0	0	0	2	1	0	6	0	0	0	0	
8 菊池市	0	0	-	-	-	-	-	-	-	0	0	0	0	0	0	0	0	0	0	0	0	
9 宇土市	0	0	-	-	-	-	-	-	-	0	0	0	0	0	0	0	0	0	0	0	0	
10 上天草市	0	0	-	-	-	-	-	-	-	0	0	0	0	0	0	0	0	0	0	0	0	
11 宇城市	0	0	-	-	-	-	-	-	-	0	0	0	0	0	0	0	0	0	0	0	0	
12 阿蘇市	0	0	-	-	-	-	-	-	-	0	0	0	0	0	0	0	0	0	0	0	0	
13 天草市	5,283	125	2.4	89.6	10.4	0.0	0.02	0.0	0.8	21	1	0	5	85	0	13	112	0	0	0	0	
14 合志市	564	0	0.0	-	-	-	0.00	-	-	0	0	0	0	0	0	0	0	0	0	0	0	
15 美里町	0	0	-	-	-	-	-	-	-	0	0	0	0	0	0	0	0	0	0	0	0	
16 玉東町	355	9	2.5	88.9	11.1	0.0	0.00	-	0.0	0	0	0	0	8	0	1	8	0	0	0	0	
17 南関町	0	0	-	-	-	-	-	-	-	0	0	0	0	0	0	0	0	0	0	0	0	
18 長洲町	0	0	-	-	-	-	-	-	-	0	0	0	0	0	0	0	0	0	0	0	0	
19 和水町	0	0	-	-	-	-	-	-	-	0	0	0	0	0	0	0	0	0	0	0	0	
20 大津町	432	3	0.7	100.0	0.0	0.0	0.00	-	0.0	3	0	0	0	0	0	0	3	0	0	0	0	
21 菊陽町	537	0	0.0	-	-	-	0.00	-	-	0	0	0	0	0	0	0	0	0	0	0	0	
22 南小国町	0	0	-	-	-	-	-	-	-	0	0	0	0	0	0	0	0	0	0	0	0	
23 小国町	0	0	-	-	-	-	-	-	-	0	0	0	0	0	0	0	0	0	0	0	0	
24 産山村	0	0	-	-	-	-	-	-	-	0	0	0	0	0	0	0	0	0	0	0	0	
25 高森町	19	0	0.0	-	-	-	0.00	-	-	0	0	0	0	0	0	0	0	0	0	0	0	
26 西原村	0	0	-	-	-	-	-	-	-	0	0	0	0	0	0	0	0	0	0	0	0	
27 南阿蘇村	0	0	-	-	-	-	-	-	-	0	0	0	0	0	0	0	0	0	0	0	0	
28 御船町	0	0	-	-	-	-	-	-	-	0	0	0	0	0	0	0	0	0	0	0	0	
29 嘉島町	0	0	-	-	-	-	-	-	-	0	0	0	0	0	0	0	0	0	0	0	0	
30 益城町	384	4	1.0	50.0	0.0	50.0	0.26	0.0	25.0	0	1	0	0	1	2	0	2	0	0	0	0	
31 甲佐町	47	2	4.3	50.0	50.0	0.0	0.00	-	0.0	0	0	0	0	1	0	1	1	0	0	0	0	
32 山都町	223	0	0.0	-	-	-	0.00	-	-	0	0	0	0	0	0	0	0	0	0	0	0	
33 水川町	191	0	0.0	-	-	-	0.00	-	-	0	0	0	0	0	0	0	0	0	0	0	0	
34 芦北町	0	0	-	-	-	-	-	-	-	0	0	0	0	0	0	0	0	0	0	0	0	
35 津奈木町	40	3	7.5	100.0	0.0	0.0	0.00	-	0.0	2	0	0	0	1	0	0	3	0	0	0	0	
36 鏡町	240	1	0.4	100.0	0.0	0.0	0.00	-	0.0	0	0	0	0	1	0	0	1	0	0	0	0	
37 多良木町	603	1	0.2	0.0	100.0	0.0	0.00	-	0.0	0	0	0	0	0	1	0	0	0	0	0	0	
38 湯前町	0	0	-	-	-	-	-	-	-	0	0	0	0	0	0	0	0	0	0	0	0	
39 水上村	87	0	0.0	-	-	-	0.00	-	-	0	0	0	0	0	0	0	0	0	0	0	0	
40 相良村	429	17	4.0	88.2	0.0	11.8	0.00	-	0.0	8	0	0	1	6	2	0	15	0	0	0	0	
41 五木村	0	0	-	-	-	-	-	-	-	0	0	0	0	0	0	0	0	0	0	0	0	
42 山江村	190	1	0.5	100.0	0.0	0.0	0.00	-	0.0	0	0	0	0	1	0	0	1	0	0	0	0	
43 球磨村	129	2	1.6	0.0	0.0	100.0	0.00	-	0.0	0	0	0	0	0	2	0	0	0	0	0	0	
44 あさぎり町	1,006	7	0.7	85.7	14.3	0.0	0.00	-	0.0	2	0	0	0	4	0	1	6	0	0	0	0	
45 苓北町	296	8	2.7	50.0	0.0	50.0	0.00	-	0.0	1	0	0	0	3	4	0	4	0	0	0	0	

出典：厚生労働省 令和4年度地球保健・健康増進事業報告

- ※1 要精密検査者数/受診者数×100
- ※2 精検受診者数/要精密検査者数×100
- ※3 未把握/要精密検査者数×100
- ※4 未受診/要精密検査者数×100
- ※5 肺がんであった者(転移性を含まない)/受診者数×100
- ※6 肺がんのうち臨床病期0~I期/肺がんであった者(転移性を含まない)×100
- ※7 肺がんであった者(転移性を含まない)/要精密検査者数×100

■肺がん検診(胸部X線)結果(市町村実施分) 令和3年度(2021年度)市町村別結果内訳(全年齢・男【個別】)

	受診者数 (当該年度) (人)	要精密 検査者数 (当該年度) (人)	要精検率 (%)	精検受診率 (%)	精検 未把握率 (%)	精検 未受診率 (%)	がん発見率 (%)	早期がん 割合(%)	陽性反応 過集中度(%)	精密検査受診の有無別人数(人)						精検 受診者数 (人)	偶発症(人)					
										精密検査受診者の結果内訳							未受診	未把握	検診		精密検査	
										異常認めず	肺がんであつた者(転移性を含まない)	(再掲)肺がんのうち臨床病期0~I期	肺がんの疑いのある者又は未確定	肺がん以外の疾患であつた者(転移性の肺がんを含む)	検査中または検査後に重篤な偶発症を確認				(再掲)検査中または検査後に重篤な偶発症による死亡	精密検査中または検査後に重篤な偶発症を確認	(再掲)精密検査中または検査後に重篤な偶発症による死亡	
熊本市	6,806	143	2.1	80.4	9.8	9.8	0.00	0.00	0.0	34	0	0	2	79	14	14	115	0	0	0	0	
1 熊本市	0	0	-	-	-	-	-	-	-	0	0	0	0	0	0	0	0	0	0	0	0	0
2 八代市	0	0	-	-	-	-	-	-	-	0	0	0	0	0	0	0	0	0	0	0	0	0
3 人吉市	1,052	43	4.1	90.7	4.7	4.7	0.00	0.0	0.0	11	0	0	1	27	2	2	39	0	0	0	0	
4 荒尾市	0	0	-	-	-	-	-	-	-	0	0	0	0	0	0	0	0	0	0	0	0	0
5 水俣市	45	0	0.0	-	-	-	0.00	-	-	0	0	0	0	0	0	0	0	0	0	0	0	0
6 玉名市	406	12	3.0	33.3	8.3	58.3	0.00	0.0	0.0	2	0	0	0	2	7	1	4	0	0	0	0	0
7 山鹿市	317	6	1.9	83.3	0.0	16.7	0.00	-	0.0	4	0	0	0	1	1	0	5	0	0	0	0	0
8 菊池市	0	0	-	-	-	-	-	-	-	0	0	0	0	0	0	0	0	0	0	0	0	0
9 宇土市	0	0	-	-	-	-	-	-	-	0	0	0	0	0	0	0	0	0	0	0	0	0
10 上天草市	0	0	-	-	-	-	-	-	-	0	0	0	0	0	0	0	0	0	0	0	0	0
11 宇城市	0	0	-	-	-	-	-	-	-	0	0	0	0	0	0	0	0	0	0	0	0	0
12 阿蘇市	0	0	-	-	-	-	-	-	-	0	0	0	0	0	0	0	0	0	0	0	0	0
13 天草市	2,201	50	2.3	80.0	20.0	0.0	0.00	-	0.0	8	0	0	1	31	0	10	40	0	0	0	0	0
14 合志市	282	0	0.0	-	-	-	0.00	-	-	0	0	0	0	0	0	0	0	0	0	0	0	0
15 美里町	0	0	-	-	-	-	-	-	-	0	0	0	0	0	0	0	0	0	0	0	0	0
16 玉東町	184	5	2.7	100.0	0.0	0.0	0.00	-	0.0	0	0	0	0	5	0	0	5	0	0	0	0	0
17 南関町	0	0	-	-	-	-	-	-	-	0	0	0	0	0	0	0	0	0	0	0	0	0
18 長洲町	0	0	-	-	-	-	-	-	-	0	0	0	0	0	0	0	0	0	0	0	0	0
19 和水町	0	0	-	-	-	-	-	-	-	0	0	0	0	0	0	0	0	0	0	0	0	0
20 大津町	252	3	1.2	100.0	0.0	0.0	0.00	-	0.0	3	0	0	0	0	0	0	3	0	0	0	0	0
21 菊陽町	308	0	0.0	-	-	-	0.00	-	-	0	0	0	0	0	0	0	0	0	0	0	0	0
22 南小国町	0	0	-	-	-	-	-	-	-	0	0	0	0	0	0	0	0	0	0	0	0	0
23 小国町	0	0	-	-	-	-	-	-	-	0	0	0	0	0	0	0	0	0	0	0	0	0
24 産山村	0	0	-	-	-	-	-	-	-	0	0	0	0	0	0	0	0	0	0	0	0	0
25 高森町	8	0	0.0	-	-	-	0.00	-	-	0	0	0	0	0	0	0	0	0	0	0	0	0
26 西原村	0	0	-	-	-	-	-	-	-	0	0	0	0	0	0	0	0	0	0	0	0	0
27 南阿蘇村	0	0	-	-	-	-	-	-	-	0	0	0	0	0	0	0	0	0	0	0	0	0
28 御船町	0	0	-	-	-	-	-	-	-	0	0	0	0	0	0	0	0	0	0	0	0	0
29 嘉島町	0	0	-	-	-	-	-	-	-	0	0	0	0	0	0	0	0	0	0	0	0	0
30 益城町	218	2	0.9	50.0	0.0	50.0	0.00	-	0.0	0	0	0	0	1	1	0	1	0	0	0	0	0
31 甲佐町	27	0	0.0	-	-	-	0.00	-	-	0	0	0	0	0	0	0	0	0	0	0	0	0
32 山都町	108	0	0.0	-	-	-	0.00	-	-	0	0	0	0	0	0	0	0	0	0	0	0	0
33 水川町	90	0	0.0	-	-	-	0.00	-	-	0	0	0	0	0	0	0	0	0	0	0	0	0
34 芦北町	0	0	-	-	-	-	-	-	-	0	0	0	0	0	0	0	0	0	0	0	0	0
35 津奈木町	24	3	12.5	100.0	0.0	0.0	0.00	-	0.0	2	0	0	0	1	0	0	3	0	0	0	0	0
36 鏡町	99	1	1.0	100.0	0.0	0.0	0.00	-	0.0	0	0	0	0	1	0	0	1	0	0	0	0	0
37 多良木町	282	1	0.4	0.0	100.0	0.0	0.00	-	0.0	0	0	0	0	0	1	0	0	0	0	0	0	0
38 湯前町	0	0	-	-	-	-	-	-	-	0	0	0	0	0	0	0	0	0	0	0	0	0
39 水上村	43	0	0.0	-	-	-	0.00	-	-	0	0	0	0	0	0	0	0	0	0	0	0	0
40 相良村	176	8	4.5	100.0	0.0	0.0	0.00	-	0.0	3	0	0	0	5	0	0	8	0	0	0	0	0
41 五木村	0	0	-	-	-	-	-	-	-	0	0	0	0	0	0	0	0	0	0	0	0	0
42 山江村	83	1	1.2	100.0	0.0	0.0	0.00	-	0.0	0	0	0	0	1	0	0	1	0	0	0	0	0
43 球磨村	61	2	3.3	0.0	0.0	100.0	0.00	-	0.0	0	0	0	0	0	2	0	0	0	0	0	0	0
44 あさぎり町	412	2	0.5	100.0	0.0	0.0	0.00	-	0.0	0	0	0	0	2	0	0	2	0	0	0	0	0
45 苓北町	128	4	3.1	75.0	0.0	25.0	0.00	-	0.0	1	0	0	0	2	1	0	3	0	0	0	0	0

出典：厚生労働省 令和4年度地球保健・健康増進事業報告

- ※1 要精密検査者数/受診者数×100
- ※2 精検受診者数/要精密検査者数×100
- ※3 未把握/要精密検査者数×100
- ※4 未受診/要精密検査者数×100
- ※5 肺がんであった者(転移性を含まない)/受診者数×100
- ※6 肺がんのうち臨床病期0~I期/肺がんであった者(転移性を含まない)×100
- ※7 肺がんであった者(転移性を含まない)/要精密検査者数×100

■肺がん検診(胸部X線)結果(市町村実施分) 令和3年度(2021年度)市町村別結果内訳(全年齢・女【個別】)

	受診者数 (当該年度) (人)	要精密 検査者数 (当該年度) (人)	要精検率 (%)	精検受診率 (%)	精検 未把握率 (%)	精検 未受診率 (%)	がん発見率 (%)	早期がん 割合(%)	陽性反応 過集中度(%)	精密検査受診の有無別人数(人)						精検 受診者数 (人)	偶発症(人)					
										精密検査受診者の結果内訳							未受診	未把握	検診		精密検査	
										異常認めず	肺がんであつた者(転移性を含まない)	(再掲)肺がんのうち臨床病期0~I期	肺がんの疑いのある者又は未確定	肺がん以外の疾患であつた者(転移性の肺がんを含む)	検査中または検査後に重篤な偶発症を確認				(再掲)検査中または検査後に重篤な偶発症による死亡	精密検査中または精密検査後に重篤な偶発症を確認	(再掲)精密検査中または精密検査後に重篤な偶発症による死亡	
熊本県	8,181	141	※1 1.7	※2 88.7	※3 7.1	※4 4.3	※5 0.02	※6 0.0	※7 1.4	35	2	0	9	79	6	10	125	0	0	0	0	
1 熊本市	0	0	-	-	-	-	-	-	-	0	0	0	0	0	0	0	0	0	0	0	0	
2 八代市	0	0	-	-	-	-	-	-	-	0	0	0	0	0	0	0	0	0	0	0	0	
3 人吉市	1,452	32	2.2	93.8	6.3	0.0	0.00	-	0.0	15	0	0	4	11	0	2	30	0	0	0	0	
4 荒尾市	0	0	-	-	-	-	-	-	-	0	0	0	0	0	0	0	0	0	0	0	0	
5 水俣市	34	0	0.0	-	-	-	0.00	-	-	0	0	0	0	0	0	0	0	0	0	0	0	
6 玉名市	369	7	1.9	71.4	28.6	0.0	0.00	-	0.0	0	0	0	0	5	0	2	5	0	0	0	0	
7 山鹿市	257	1	0.4	100.0	0.0	0.0	0.00	-	0.0	0	0	0	0	1	0	0	1	0	0	0	0	
8 菊池市	0	0	-	-	-	-	-	-	-	0	0	0	0	0	0	0	0	0	0	0	0	
9 宇土市	0	0	-	-	-	-	-	-	-	0	0	0	0	0	0	0	0	0	0	0	0	
10 上天草市	0	0	-	-	-	-	-	-	-	0	0	0	0	0	0	0	0	0	0	0	0	
11 宇城市	0	0	-	-	-	-	-	-	-	0	0	0	0	0	0	0	0	0	0	0	0	
12 阿蘇市	0	0	-	-	-	-	-	-	-	0	0	0	0	0	0	0	0	0	0	0	0	
13 天草市	3,082	75	2.4	96.0	4.0	0.0	0.03	0.0	1.3	13	1	0	4	54	0	3	72	0	0	0	0	
14 合志市	282	0	0.0	-	-	-	0.00	-	-	0	0	0	0	0	0	0	0	0	0	0	0	
15 美里町	0	0	-	-	-	-	-	-	-	0	0	0	0	0	0	0	0	0	0	0	0	
16 玉東町	171	4	2.3	75.0	25.0	0.0	0.00	-	0.0	0	0	0	0	3	0	1	3	0	0	0	0	
17 南関町	0	0	-	-	-	-	-	-	-	0	0	0	0	0	0	0	0	0	0	0	0	
18 長洲町	0	0	-	-	-	-	-	-	-	0	0	0	0	0	0	0	0	0	0	0	0	
19 和水町	0	0	-	-	-	-	-	-	-	0	0	0	0	0	0	0	0	0	0	0	0	
20 大津町	180	0	0.0	-	-	-	0.00	-	-	0	0	0	0	0	0	0	0	0	0	0	0	
21 菊陽町	229	0	0.0	-	-	-	0.00	-	-	0	0	0	0	0	0	0	0	0	0	0	0	
22 南小国町	0	0	-	-	-	-	-	-	-	0	0	0	0	0	0	0	0	0	0	0	0	
23 小国町	0	0	-	-	-	-	-	-	-	0	0	0	0	0	0	0	0	0	0	0	0	
24 産山村	0	0	-	-	-	-	-	-	-	0	0	0	0	0	0	0	0	0	0	0	0	
25 高森町	11	0	0.0	-	-	-	0.00	-	-	0	0	0	0	0	0	0	0	0	0	0	0	
26 西原村	0	0	-	-	-	-	-	-	-	0	0	0	0	0	0	0	0	0	0	0	0	
27 南阿蘇村	0	0	-	-	-	-	-	-	-	0	0	0	0	0	0	0	0	0	0	0	0	
28 御船町	0	0	-	-	-	-	-	-	-	0	0	0	0	0	0	0	0	0	0	0	0	
29 嘉島町	0	0	-	-	-	-	-	-	-	0	0	0	0	0	0	0	0	0	0	0	0	
30 益城町	166	2	1.2	50.0	0.0	50.0	0.60	0.0	50.0	0	1	0	0	0	1	0	1	0	0	0	0	
31 甲佐町	20	2	10.0	50.0	50.0	0.0	0.00	-	0.0	0	0	0	0	1	0	1	1	0	0	0	0	
32 山都町	115	0	0.0	-	-	-	0.00	-	-	0	0	0	0	0	0	0	0	0	0	0	0	
33 水川町	101	0	0.0	-	-	-	0.00	-	-	0	0	0	0	0	0	0	0	0	0	0	0	
34 芦北町	0	0	-	-	-	-	-	-	-	0	0	0	0	0	0	0	0	0	0	0	0	
35 津奈木町	16	0	0.0	-	-	-	0.00	-	-	0	0	0	0	0	0	0	0	0	0	0	0	
36 錦町	141	0	0.0	-	-	-	0.00	-	-	0	0	0	0	0	0	0	0	0	0	0	0	
37 多良木町	321	0	0.0	-	-	-	0.00	-	-	0	0	0	0	0	0	0	0	0	0	0	0	
38 湯前町	0	0	-	-	-	-	-	-	-	0	0	0	0	0	0	0	0	0	0	0	0	
39 水上村	44	0	0.0	-	-	-	0.00	-	-	0	0	0	0	0	0	0	0	0	0	0	0	
40 相良村	253	9	3.6	77.8	0.0	22.2	0.00	-	0.0	5	0	0	1	1	2	0	7	0	0	0	0	
41 五木村	0	0	-	-	-	-	-	-	-	0	0	0	0	0	0	0	0	0	0	0	0	
42 山江村	107	0	0.0	-	-	-	0.00	-	-	0	0	0	0	0	0	0	0	0	0	0	0	
43 球磨村	68	0	0.0	-	-	-	0.00	-	-	0	0	0	0	0	0	0	0	0	0	0	0	
44 あさぎり町	594	5	0.8	80.0	20.0	0.0	0.00	-	0.0	2	0	0	0	2	0	1	4	0	0	0	0	
45 苓北町	168	4	2.4	25.0	0.0	75.0	0.00	-	0.0	0	0	0	0	1	3	0	1	0	0	0	0	

出典:厚生労働省 令和4年度地球保健・健康増進事業報告

- ※1 要精密検査者数/受診者数×100
- ※2 精検受診者数/要精密検査者数×100
- ※3 未把握/要精密検査者数×100
- ※4 未受診/要精密検査者数×100
- ※5 肺がんであった者(転移性を含まない)/受診者数×100
- ※6 肺がんのうち臨床病期0~I期/肺がんであった者(転移性を含まない)×100
- ※7 肺がんであった者(転移性を含まない)/要精密検査者数×100

■肺癌検診(喀痰細胞診)結果(市町村実施分) 令和3年度(2021年度)市町村別結果内訳(全年齢・男女計【集団・個別合計】)

	受診者数 (喀痰容器回収数) (当該年度) (人)	要精密 検査者数 (当該年度) (人)	要精検率 (%)	精検受診率 (%)	精検 未把握率 (%)	精検 未受診率 (%)	がん発見率 (%)	早期がん 割合(%)	陽性反応 過集中度(%)	精密検査受診の有無別人数(人)													
										精密検査受診者の結果内訳										精検 受診者数 (人)	偶発症(人)		
										異常認めず	肺がんで あった者(転 移性を含ま ない)	(再掲)肺がん のうち喀痰細 胞診のみで発 見された者	(再掲)肺が んのうち臨床 病期0~ I期	肺がんの疑 いのある者 又は未確定	肺がん以外 の疾患で あった者(転 移性の肺が んを含む)	未受診	未把握	検診 中または 検診後に 重篤な偶発 症を確認	(再掲)検診 中または検 診後に重篤 な偶発症に よる死亡		精密検査中 または精密 検査後に重 篤な偶発症 を確認	(再掲)精密 検査中また は精密検査 後に重篤な 偶発症によ る死亡	
熊本市	620	0	0.0	-	-	-	0.00	-	-	0	0	0	0	0	0	0	0	0	0	0	0	0	0
1 熊本市	174	0	0.0	-	-	-	0.00	-	-	0	0	0	0	0	0	0	0	0	0	0	0	0	0
2 八代市	28	0	0.0	-	-	-	0.00	-	-	0	0	0	0	0	0	0	0	0	0	0	0	0	0
3 人吉市	11	0	0.0	-	-	-	0.00	-	-	0	0	0	0	0	0	0	0	0	0	0	0	0	0
4 荒尾市	1	0	0.0	-	-	-	0.00	-	-	0	0	0	0	0	0	0	0	0	0	0	0	0	0
5 水俣市	4	0	0.0	-	-	-	0.00	-	-	0	0	0	0	0	0	0	0	0	0	0	0	0	0
6 玉名市	121	0	0.0	-	-	-	0.00	-	-	0	0	0	0	0	0	0	0	0	0	0	0	0	0
7 山鹿市	17	0	0.0	-	-	-	0.00	-	-	0	0	0	0	0	0	0	0	0	0	0	0	0	0
8 菊池市	21	0	0.0	-	-	-	0.00	-	-	0	0	0	0	0	0	0	0	0	0	0	0	0	0
9 宇土市	13	0	0.0	-	-	-	0.00	-	-	0	0	0	0	0	0	0	0	0	0	0	0	0	0
10 上天草市	13	0	0.0	-	-	-	0.00	-	-	0	0	0	0	0	0	0	0	0	0	0	0	0	0
11 宇城市	30	0	0.0	-	-	-	0.00	-	-	0	0	0	0	0	0	0	0	0	0	0	0	0	0
12 阿蘇市	17	0	0.0	-	-	-	0.00	-	-	0	0	0	0	0	0	0	0	0	0	0	0	0	0
13 天草市	14	0	0.0	-	-	-	0.00	-	-	0	0	0	0	0	0	0	0	0	0	0	0	0	0
14 合志市	0	0	-	-	-	-	-	-	-	0	0	0	0	0	0	0	0	0	0	0	0	0	0
15 美里町	0	0	-	-	-	-	-	-	-	0	0	0	0	0	0	0	0	0	0	0	0	0	0
16 玉東町	17	0	0.0	-	-	-	0.00	-	-	0	0	0	0	0	0	0	0	0	0	0	0	0	0
17 南関町	15	0	0.0	-	-	-	0.00	-	-	0	0	0	0	0	0	0	0	0	0	0	0	0	0
18 長洲町	0	0	-	-	-	-	-	-	-	0	0	0	0	0	0	0	0	0	0	0	0	0	0
19 和水町	15	0	0.0	-	-	-	0.00	-	-	0	0	0	0	0	0	0	0	0	0	0	0	0	0
20 大津町	22	0	0.0	-	-	-	0.00	-	-	0	0	0	0	0	0	0	0	0	0	0	0	0	0
21 菊陽町	18	0	0.0	-	-	-	0.00	-	-	0	0	0	0	0	0	0	0	0	0	0	0	0	0
22 南小国町	4	0	0.0	-	-	-	0.00	-	-	0	0	0	0	0	0	0	0	0	0	0	0	0	0
23 小国町	6	0	0.0	-	-	-	0.00	-	-	0	0	0	0	0	0	0	0	0	0	0	0	0	0
24 産山村	3	0	0.0	-	-	-	0.00	-	-	0	0	0	0	0	0	0	0	0	0	0	0	0	0
25 高森町	4	0	0.0	-	-	-	0.00	-	-	0	0	0	0	0	0	0	0	0	0	0	0	0	0
26 西原村	2	0	0.0	-	-	-	0.00	-	-	0	0	0	0	0	0	0	0	0	0	0	0	0	0
27 南阿蘇村	12	0	0.0	-	-	-	0.00	-	-	0	0	0	0	0	0	0	0	0	0	0	0	0	0
28 御船町	0	0	-	-	-	-	-	-	-	0	0	0	0	0	0	0	0	0	0	0	0	0	0
29 嘉島町	0	0	-	-	-	-	-	-	-	0	0	0	0	0	0	0	0	0	0	0	0	0	0
30 益城町	10	0	0.0	-	-	-	0.00	-	-	0	0	0	0	0	0	0	0	0	0	0	0	0	0
31 甲佐町	1	0	0.0	-	-	-	0.00	-	-	0	0	0	0	0	0	0	0	0	0	0	0	0	0
32 山都町	1	0	0.0	-	-	-	0.00	-	-	0	0	0	0	0	0	0	0	0	0	0	0	0	0
33 水川町	9	0	0.0	-	-	-	0.00	-	-	0	0	0	0	0	0	0	0	0	0	0	0	0	0
34 芦北町	2	0	0.0	-	-	-	0.00	-	-	0	0	0	0	0	0	0	0	0	0	0	0	0	0
35 津奈木町	4	0	0.0	-	-	-	0.00	-	-	0	0	0	0	0	0	0	0	0	0	0	0	0	0
36 錦町	1	0	0.0	-	-	-	0.00	-	-	0	0	0	0	0	0	0	0	0	0	0	0	0	0
37 多良木町	7	0	0.0	-	-	-	0.00	-	-	0	0	0	0	0	0	0	0	0	0	0	0	0	0
38 湯前町	0	0	-	-	-	-	-	-	-	0	0	0	0	0	0	0	0	0	0	0	0	0	0
39 水上村	0	0	-	-	-	-	-	-	-	0	0	0	0	0	0	0	0	0	0	0	0	0	0
40 相良村	0	0	-	-	-	-	-	-	-	0	0	0	0	0	0	0	0	0	0	0	0	0	0
41 五木村	0	0	-	-	-	-	-	-	-	0	0	0	0	0	0	0	0	0	0	0	0	0	0
42 山江村	0	0	-	-	-	-	-	-	-	0	0	0	0	0	0	0	0	0	0	0	0	0	0
43 球磨村	0	0	-	-	-	-	-	-	-	0	0	0	0	0	0	0	0	0	0	0	0	0	0
44 あさぎり町	1	0	0.0	-	-	-	0.00	-	-	0	0	0	0	0	0	0	0	0	0	0	0	0	0
45 苓北町	2	0	0.0	-	-	-	0.00	-	-	0	0	0	0	0	0	0	0	0	0	0	0	0	0

出典:厚生労働省 令和4年度地域保健・健康増進事業報告

※1 要精密検査者数/受診者数(喀痰容器回収数)×100
 ※2 精検受診者数/要精密検査者数×100
 ※3 未把握/要精密検査者数×100
 ※4 未受診/要精密検査者数×100
 ※5 肺がんであった者(転移性を含まない)/受診者数(喀痰容器回収数)×100
 ※6 肺がんのうち臨床病期0~I期/肺がんであった者(転移性を含まない)×100
 ※7 肺がんであった者(転移性を含まない)/要精密検査者数×100

■肺がん検診(喀痰細胞診)結果(市町村実施分) 令和3年度(2021年度)市町村別結果内訳(全年齢・男女計【集団】)

	受診者数 (喀痰容器回収数) (当該年度) (人)	要精密 検査者数 (当該年度) (人)	※1 要精検率 (%)	※2 精検受診率 (%)	※3 精検 未把握率 (%)	※4 精検 未受診率 (%)	※5 がん発見率 (%)	※6 早期がん 割合(%)	※7 陽性反応 過中度(%)	精密検査受診の有無別人数(人)							偶発症(人)						
										精密検査受診者の結果内訳							未受診	未把握	精検 受診者数 (人)	検診		精密検査	
										異常認めず	肺がんであ った者(転 移性を含ま ない)	(再掲)肺が んのうち咳 痰細胞診の みで見され た者	(再掲)肺が んのうち臨 床病期0～ Ⅰ期	肺がんの疑 いのある者 又は未確定	肺がん以外 の疾患であ った者(転 移性の肺が んを含む)	検診中また は検査後に 重篤な偶発 症を確認				(再掲)検診 中または検 査後に重篤 な偶発症に よる死亡	精密検査中 または精密 検査後に重 篤な偶発症 を確認	(再掲)精密 検査中また は精密検査 後に重篤な 偶発症によ る死亡	
	熊本県	592	0.0				0.00			0	0	0	0	0	0	0	0	0	0	0	0		
1	熊本市	174	0.0				0.00			0	0	0	0	0	0	0	0	0	0	0	0		
2	八代市	28	0.0				0.00			0	0	0	0	0	0	0	0	0	0	0	0		
3	人吉市	0	-							0	0	0	0	0	0	0	0	0	0	0	0		
4	荒尾市	1	0.0				0.00			0	0	0	0	0	0	0	0	0	0	0	0		
5	水俣市	4	0.0				0.00			0	0	0	0	0	0	0	0	0	0	0	0		
6	玉名市	121	0.0				0.00			0	0	0	0	0	0	0	0	0	0	0	0		
7	山鹿市	17	0.0				0.00			0	0	0	0	0	0	0	0	0	0	0	0		
8	菊池市	21	0.0				0.00			0	0	0	0	0	0	0	0	0	0	0	0		
9	宇土市	13	0.0				0.00			0	0	0	0	0	0	0	0	0	0	0	0		
10	上天草市	13	0.0				0.00			0	0	0	0	0	0	0	0	0	0	0	0		
11	宇城市	30	0.0				0.00			0	0	0	0	0	0	0	0	0	0	0	0		
12	阿蘇市	17	0.0				0.00			0	0	0	0	0	0	0	0	0	0	0	0		
13	天草市	9	0.0				0.00			0	0	0	0	0	0	0	0	0	0	0	0		
14	合志市	0	-							0	0	0	0	0	0	0	0	0	0	0	0		
15	美里町	0	-							0	0	0	0	0	0	0	0	0	0	0	0		
16	玉東町	17	0.0				0.00			0	0	0	0	0	0	0	0	0	0	0	0		
17	南関町	15	0.0				0.00			0	0	0	0	0	0	0	0	0	0	0	0		
18	長洲町	0	-							0	0	0	0	0	0	0	0	0	0	0	0		
19	和水町	15	0.0				0.00			0	0	0	0	0	0	0	0	0	0	0	0		
20	大津町	19	0.0				0.00			0	0	0	0	0	0	0	0	0	0	0	0		
21	菊陽町	16	0.0				0.00			0	0	0	0	0	0	0	0	0	0	0	0		
22	南小国町	4	0.0				0.00			0	0	0	0	0	0	0	0	0	0	0	0		
23	小国町	6	0.0				0.00			0	0	0	0	0	0	0	0	0	0	0	0		
24	産山村	3	0.0				0.00			0	0	0	0	0	0	0	0	0	0	0	0		
25	高森町	4	0.0				0.00			0	0	0	0	0	0	0	0	0	0	0	0		
26	西原村	2	0.0				0.00			0	0	0	0	0	0	0	0	0	0	0	0		
27	南阿蘇村	12	0.0				0.00			0	0	0	0	0	0	0	0	0	0	0	0		
28	御船町	0	-							0	0	0	0	0	0	0	0	0	0	0	0		
29	嘉島町	0	-							0	0	0	0	0	0	0	0	0	0	0	0		
30	益城町	10	0.0				0.00			0	0	0	0	0	0	0	0	0	0	0	0		
31	甲佐町	1	0.0				0.00			0	0	0	0	0	0	0	0	0	0	0	0		
32	山都町	1	0.0				0.00			0	0	0	0	0	0	0	0	0	0	0	0		
33	水川町	9	0.0				0.00			0	0	0	0	0	0	0	0	0	0	0	0		
34	芦北町	2	0.0				0.00			0	0	0	0	0	0	0	0	0	0	0	0		
35	津奈木町	4	0.0				0.00			0	0	0	0	0	0	0	0	0	0	0	0		
36	錦町	1	0.0				0.00			0	0	0	0	0	0	0	0	0	0	0	0		
37	多良木町	0	-							0	0	0	0	0	0	0	0	0	0	0	0		
38	湯前町	0	-							0	0	0	0	0	0	0	0	0	0	0	0		
39	水上村	0	-							0	0	0	0	0	0	0	0	0	0	0	0		
40	相良村	0	-							0	0	0	0	0	0	0	0	0	0	0	0		
41	五木村	0	-							0	0	0	0	0	0	0	0	0	0	0	0		
42	山江村	0	-							0	0	0	0	0	0	0	0	0	0	0	0		
43	球磨村	0	-							0	0	0	0	0	0	0	0	0	0	0	0		
44	あさぎり町	1	0.0				0.00			0	0	0	0	0	0	0	0	0	0	0	0		
45	苓北町	2	0.0				0.00			0	0	0	0	0	0	0	0	0	0	0	0		

出典：厚生労働省 令和4年度地域保健・健康増進事業報告

※1 要精密検査者数/受診者数(喀痰容器回収数)×100
 ※2 精検受診者数/要精密検査者数×100
 ※3 未把握/要精密検査者数×100
 ※4 未受診/要精密検査者数×100
 ※5 肺がんであった者(転移性を含まない)/受診者数(喀痰容器回収数)×100
 ※6 肺がんのうち臨床病期0～Ⅰ期/肺がんであった者(転移性を含まない)×100
 ※7 肺がんであった者(転移性を含まない)/要精密検査者数×100

■肺癌検診(喀痰細胞診)結果(市町村実施分) 令和3年度(2021年度)市町村別結果内訳(全年齢・男【集団】)

	受診者数 (喀痰容器回収数) (当該年度) (人)	要精密 検査者数 (当該年度) (人)	要精検率 (%)	精検受診率 (%)	精検 未把握率 (%)	精検 未受診率 (%)	がん発見率 (%)	早期がん 割合(%)	陽性反応 適中度(%)	精密検査受診の有無別人数(人)						未把握	精密 検査者数 (人)	偶発症(人)														
										精密検査受診者の結果内訳								検査		精密検査												
										異常認めず	肺がんであ った者(転 移性を含 まない)	(再掲)肺が んのうち 喀痰細胞 診のみで 発見され た者	(再掲)肺 がんの臨 床病期0 ～1期	肺がんの疑 いのある 者又は未 確定	肺がん以外 の疾患で あった者 (転移性の 肺を含む)			未受診	検査中または 検査後に重 篤な偶発症 を確認	(再掲)検査 中または 検査後に重 篤な偶発症 による死亡	精密検査中 または精密 検査後に重 篤な偶発症 を確認	(再掲)精密 検査中または 精密検査 後に重篤な 偶発症による 死亡										
熊本県	551	0	0.0	0	0	0	0.00	0	0	0	0	0	0	0	0	0	0	0	0	0	0	0	0	0	0	0	0	0	0			
1 熊本市	160	0	0.0	0	0	0	0.00	0	0	0	0	0	0	0	0	0	0	0	0	0	0	0	0	0	0	0	0	0	0	0		
2 八代市	27	0	0.0	0	0	0	0.00	0	0	0	0	0	0	0	0	0	0	0	0	0	0	0	0	0	0	0	0	0	0	0		
3 人吉市	0	0	-	0	0	0	-	0	0	0	0	0	0	0	0	0	0	0	0	0	0	0	0	0	0	0	0	0	0	0		
4 荒尾市	1	0	0.0	0	0	0	0.00	0	0	0	0	0	0	0	0	0	0	0	0	0	0	0	0	0	0	0	0	0	0	0		
5 水俣市	4	0	0.0	0	0	0	0.00	0	0	0	0	0	0	0	0	0	0	0	0	0	0	0	0	0	0	0	0	0	0	0		
6 玉名市	112	0	0.0	0	0	0	0.00	0	0	0	0	0	0	0	0	0	0	0	0	0	0	0	0	0	0	0	0	0	0	0	0	
7 山鹿市	17	0	0.0	0	0	0	0.00	0	0	0	0	0	0	0	0	0	0	0	0	0	0	0	0	0	0	0	0	0	0	0	0	
8 菊池市	20	0	0.0	0	0	0	0.00	0	0	0	0	0	0	0	0	0	0	0	0	0	0	0	0	0	0	0	0	0	0	0	0	
9 宇土市	11	0	0.0	0	0	0	0.00	0	0	0	0	0	0	0	0	0	0	0	0	0	0	0	0	0	0	0	0	0	0	0	0	
10 上天草市	10	0	0.0	0	0	0	0.00	0	0	0	0	0	0	0	0	0	0	0	0	0	0	0	0	0	0	0	0	0	0	0	0	
11 宇城市	30	0	0.0	0	0	0	0.00	0	0	0	0	0	0	0	0	0	0	0	0	0	0	0	0	0	0	0	0	0	0	0	0	
12 阿蘇市	16	0	0.0	0	0	0	0.00	0	0	0	0	0	0	0	0	0	0	0	0	0	0	0	0	0	0	0	0	0	0	0	0	
13 天草市	8	0	0.0	0	0	0	0.00	0	0	0	0	0	0	0	0	0	0	0	0	0	0	0	0	0	0	0	0	0	0	0	0	0
14 合志市	0	0	-	0	0	0	-	0	0	0	0	0	0	0	0	0	0	0	0	0	0	0	0	0	0	0	0	0	0	0	0	
15 美里町	0	0	-	0	0	0	-	0	0	0	0	0	0	0	0	0	0	0	0	0	0	0	0	0	0	0	0	0	0	0	0	
16 玉東町	16	0	0.0	0	0	0	0.00	0	0	0	0	0	0	0	0	0	0	0	0	0	0	0	0	0	0	0	0	0	0	0	0	0
17 南関町	14	0	0.0	0	0	0	0.00	0	0	0	0	0	0	0	0	0	0	0	0	0	0	0	0	0	0	0	0	0	0	0	0	0
18 長洲町	0	0	-	0	0	0	-	0	0	0	0	0	0	0	0	0	0	0	0	0	0	0	0	0	0	0	0	0	0	0	0	0
19 和水町	14	0	0.0	0	0	0	0.00	0	0	0	0	0	0	0	0	0	0	0	0	0	0	0	0	0	0	0	0	0	0	0	0	0
20 大津町	19	0	0.0	0	0	0	0.00	0	0	0	0	0	0	0	0	0	0	0	0	0	0	0	0	0	0	0	0	0	0	0	0	0
21 菊陽町	15	0	0.0	0	0	0	0.00	0	0	0	0	0	0	0	0	0	0	0	0	0	0	0	0	0	0	0	0	0	0	0	0	0
22 南小国町	4	0	0.0	0	0	0	0.00	0	0	0	0	0	0	0	0	0	0	0	0	0	0	0	0	0	0	0	0	0	0	0	0	0
23 小国町	5	0	0.0	0	0	0	0.00	0	0	0	0	0	0	0	0	0	0	0	0	0	0	0	0	0	0	0	0	0	0	0	0	0
24 産山村	3	0	0.0	0	0	0	0.00	0	0	0	0	0	0	0	0	0	0	0	0	0	0	0	0	0	0	0	0	0	0	0	0	0
25 高森町	4	0	0.0	0	0	0	0.00	0	0	0	0	0	0	0	0	0	0	0	0	0	0	0	0	0	0	0	0	0	0	0	0	0
26 西原村	2	0	0.0	0	0	0	0.00	0	0	0	0	0	0	0	0	0	0	0	0	0	0	0	0	0	0	0	0	0	0	0	0	0
27 南阿蘇村	12	0	0.0	0	0	0	0.00	0	0	0	0	0	0	0	0	0	0	0	0	0	0	0	0	0	0	0	0	0	0	0	0	0
28 御船町	0	0	-	0	0	0	-	0	0	0	0	0	0	0	0	0	0	0	0	0	0	0	0	0	0	0	0	0	0	0	0	0
29 嘉島町	0	0	-	0	0	0	-	0	0	0	0	0	0	0	0	0	0	0	0	0	0	0	0	0	0	0	0	0	0	0	0	0
30 益城町	8	0	0.0	0	0	0	0.00	0	0	0	0	0	0	0	0	0	0	0	0	0	0	0	0	0	0	0	0	0	0	0	0	0
31 甲佐町	1	0	0.0	0	0	0	0.00	0	0	0	0	0	0	0	0	0	0	0	0	0	0	0	0	0	0	0	0	0	0	0	0	0
32 山都町	1	0	0.0	0	0	0	0.00	0	0	0	0	0	0	0	0	0	0	0	0	0	0	0	0	0	0	0	0	0	0	0	0	0
33 水川町	9	0	0.0	0	0	0	0.00	0	0	0	0	0	0	0	0	0	0	0	0	0	0	0	0	0	0	0	0	0	0	0	0	0
34 芦北町	0	0	-	0	0	0	-	0	0	0	0	0	0	0	0	0	0	0	0	0	0	0	0	0	0	0	0	0	0	0	0	0
35 津奈木町	4	0	0.0	0	0	0	0.00	0	0	0	0	0	0	0	0	0	0	0	0	0	0	0	0	0	0	0	0	0	0	0	0	0
36 錦町	1	0	0.0	0	0	0	0.00	0	0	0	0	0	0	0	0	0	0	0	0	0	0	0	0	0	0	0	0	0	0	0	0	0
37 多良木町	0	0	-	0	0	0	-	0	0	0	0	0	0	0	0	0	0	0	0	0	0	0	0	0	0	0	0	0	0	0	0	0
38 湯前町	0	0	-	0	0	0	-	0	0	0	0	0	0	0	0	0	0	0	0	0	0	0	0	0	0	0	0	0	0	0	0	0
39 水上村	0	0	-	0	0	0	-	0	0	0	0	0	0	0	0	0	0	0	0	0	0	0	0	0	0	0	0	0	0	0	0	0
40 相良村	0	0	-	0	0	0	-	0	0	0	0	0	0	0	0	0	0	0	0	0	0	0	0	0	0	0	0	0	0	0	0	0
41 五木村	0	0	-	0	0	0	-	0	0	0	0	0	0	0	0	0	0	0	0	0	0	0	0	0	0	0	0	0	0	0	0	0
42 山江村	0	0	-	0	0	0	-	0	0	0	0	0	0	0	0	0	0	0	0	0	0	0	0	0	0	0	0	0	0	0	0	0
43 球磨村	0	0	-	0	0	0	-	0	0	0	0	0	0	0	0	0	0	0	0	0	0	0	0	0	0	0	0	0	0	0	0	0
44 あさぎり町	1	0	0.0	0	0	0	0.00	0	0	0	0	0	0	0	0	0	0	0	0	0	0	0	0	0	0	0	0	0	0	0	0	0
45 苓北町	2	0	0.0	0	0	0	0.00	0	0	0	0	0	0	0	0	0	0	0	0	0	0	0	0	0	0	0	0	0	0	0	0	0

出典:厚生労働省 令和4年度地域保健・健康増進事業報告

- ※1 要精密検査者数/受診者数(喀痰容器回収数)×100
- ※2 精検受診者数/要精密検査者数×100
- ※3 未把握/要精密検査者数×100
- ※4 未受診/要精密検査者数×100
- ※5 肺がんであった者(転移性を含まない)/受診者数(喀痰容器回収数)×100
- ※6 肺がんのうち臨床病期0～1期/肺がんであった者(転移性を含まない)×100
- ※7 肺がんであった者(転移性を含まない)/要精密検査者数×100

■肺がん検診(喀痰細胞診)結果(市町村実施分) 令和3年度(2021年度)市町村別結果内訳(全年齢・女【集団】)

	受診者数 (喀痰容器回 収数) (当該年度) (人)	要精密 検査者数 (当該年度) (人)	要精検率 (%)	精検受診率 (%)	精検 未把握率 (%)	精検 未受診率 (%)	がん発見率 (%)	早期がん 割合(%)	陽性反応 過集中度(%)	精密検査受診の有無別人数(人)								精検 受診者数 (人)	偶発症(人)								
										精密検査受診者の結果内訳									検査 結果	検査		精密検査					
										異常認めず	肺がんであつた者(転 移性を含まない)	(再掲)肺がん のうち喀痰細胞診のみで発 見された者	(再掲)肺が んのうち臨床 病期0~ I期	肺がんの疑 いのある者 又は未確定	肺がん以外 の疾患であつた者(転 移性の肺が んを含む)	未受診	未把握			検査 結果	検査		精密検査				
																					検査中または 検診後に重篤な偶発 症を確認	(再掲)検診 中または検 診後に重篤 な偶発症に よる死亡	精密検査中 または精密 検査後に重 篤な偶発症 を確認	(再掲)精密 検査中または 精密検査 後に重篤な 偶発症によ る死亡			
	熊本県	41	0	0.0	--	--	--	0.00	--	--	0	0	0	0	0	0	0	0	0	0	0	0	0	0	0	0	0
1	熊本市	14	0	0.0	--	--	--	0.00	--	--	0	0	0	0	0	0	0	0	0	0	0	0	0	0	0	0	0
2	八代市	1	0	0.0	--	--	--	0.00	--	--	0	0	0	0	0	0	0	0	0	0	0	0	0	0	0	0	0
3	人吉市	0	0	--	--	--	--	--	--	--	0	0	0	0	0	0	0	0	0	0	0	0	0	0	0	0	0
4	荒尾市	0	0	--	--	--	--	--	--	--	0	0	0	0	0	0	0	0	0	0	0	0	0	0	0	0	0
5	水俣市	0	0	--	--	--	--	--	--	--	0	0	0	0	0	0	0	0	0	0	0	0	0	0	0	0	0
6	玉名市	9	0	0.0	--	--	--	0.00	--	--	0	0	0	0	0	0	0	0	0	0	0	0	0	0	0	0	0
7	山鹿市	0	0	--	--	--	--	--	--	--	0	0	0	0	0	0	0	0	0	0	0	0	0	0	0	0	0
8	菊池市	1	0	0.0	--	--	--	0.00	--	--	0	0	0	0	0	0	0	0	0	0	0	0	0	0	0	0	0
9	宇土市	2	0	0.0	--	--	--	0.00	--	--	0	0	0	0	0	0	0	0	0	0	0	0	0	0	0	0	0
10	上天草市	3	0	0.0	--	--	--	0.00	--	--	0	0	0	0	0	0	0	0	0	0	0	0	0	0	0	0	0
11	宇城市	0	0	--	--	--	--	--	--	--	0	0	0	0	0	0	0	0	0	0	0	0	0	0	0	0	0
12	阿蘇市	1	0	0.0	--	--	--	0.00	--	--	0	0	0	0	0	0	0	0	0	0	0	0	0	0	0	0	0
13	天草市	1	0	0.0	--	--	--	0.00	--	--	0	0	0	0	0	0	0	0	0	0	0	0	0	0	0	0	0
14	合志市	0	0	--	--	--	--	--	--	--	0	0	0	0	0	0	0	0	0	0	0	0	0	0	0	0	0
15	美里町	0	0	--	--	--	--	--	--	--	0	0	0	0	0	0	0	0	0	0	0	0	0	0	0	0	0
16	玉東町	1	0	0.0	--	--	--	0.00	--	--	0	0	0	0	0	0	0	0	0	0	0	0	0	0	0	0	0
17	南関町	1	0	0.0	--	--	--	0.00	--	--	0	0	0	0	0	0	0	0	0	0	0	0	0	0	0	0	0
18	長洲町	0	0	--	--	--	--	--	--	--	0	0	0	0	0	0	0	0	0	0	0	0	0	0	0	0	0
19	和水町	1	0	0.0	--	--	--	0.00	--	--	0	0	0	0	0	0	0	0	0	0	0	0	0	0	0	0	0
20	大津町	0	0	--	--	--	--	--	--	--	0	0	0	0	0	0	0	0	0	0	0	0	0	0	0	0	0
21	菊陽町	1	0	0.0	--	--	--	0.00	--	--	0	0	0	0	0	0	0	0	0	0	0	0	0	0	0	0	0
22	南小国町	0	0	--	--	--	--	--	--	--	0	0	0	0	0	0	0	0	0	0	0	0	0	0	0	0	0
23	小国町	1	0	0.0	--	--	--	0.00	--	--	0	0	0	0	0	0	0	0	0	0	0	0	0	0	0	0	0
24	産山村	0	0	--	--	--	--	--	--	--	0	0	0	0	0	0	0	0	0	0	0	0	0	0	0	0	0
25	高森町	0	0	--	--	--	--	--	--	--	0	0	0	0	0	0	0	0	0	0	0	0	0	0	0	0	0
26	西原村	0	0	--	--	--	--	--	--	--	0	0	0	0	0	0	0	0	0	0	0	0	0	0	0	0	0
27	南阿蘇村	0	0	--	--	--	--	--	--	--	0	0	0	0	0	0	0	0	0	0	0	0	0	0	0	0	0
28	御船町	0	0	--	--	--	--	--	--	--	0	0	0	0	0	0	0	0	0	0	0	0	0	0	0	0	0
29	嘉島町	0	0	--	--	--	--	--	--	--	0	0	0	0	0	0	0	0	0	0	0	0	0	0	0	0	0
30	益城町	2	0	0.0	--	--	--	0.00	--	--	0	0	0	0	0	0	0	0	0	0	0	0	0	0	0	0	0
31	甲佐町	0	0	--	--	--	--	--	--	--	0	0	0	0	0	0	0	0	0	0	0	0	0	0	0	0	0
32	山都町	0	0	--	--	--	--	--	--	--	0	0	0	0	0	0	0	0	0	0	0	0	0	0	0	0	0
33	水川町	0	0	--	--	--	--	--	--	--	0	0	0	0	0	0	0	0	0	0	0	0	0	0	0	0	0
34	芦北町	2	0	0.0	--	--	--	0.00	--	--	0	0	0	0	0	0	0	0	0	0	0	0	0	0	0	0	0
35	津奈木町	0	0	--	--	--	--	--	--	--	0	0	0	0	0	0	0	0	0	0	0	0	0	0	0	0	0
36	錦町	0	0	--	--	--	--	--	--	--	0	0	0	0	0	0	0	0	0	0	0	0	0	0	0	0	0
37	多良木町	0	0	--	--	--	--	--	--	--	0	0	0	0	0	0	0	0	0	0	0	0	0	0	0	0	0
38	湯前町	0	0	--	--	--	--	--	--	--	0	0	0	0	0	0	0	0	0	0	0	0	0	0	0	0	0
39	水上村	0	0	--	--	--	--	--	--	--	0	0	0	0	0	0	0	0	0	0	0	0	0	0	0	0	0
40	相良村	0	0	--	--	--	--	--	--	--	0	0	0	0	0	0	0	0	0	0	0	0	0	0	0	0	0
41	五木村	0	0	--	--	--	--	--	--	--	0	0	0	0	0	0	0	0	0	0	0	0	0	0	0	0	0
42	山江村	0	0	--	--	--	--	--	--	--	0	0	0	0	0	0	0	0	0	0	0	0	0	0	0	0	0
43	球磨村	0	0	--	--	--	--	--	--	--	0	0	0	0	0	0	0	0	0	0	0	0	0	0	0	0	0
44	あさぎり町	0	0	--	--	--	--	--	--	--	0	0	0	0	0	0	0	0	0	0	0	0	0	0	0	0	0
45	苓北町	0	0	--	--	--	--	--	--	--	0	0	0	0	0	0	0	0	0	0	0	0	0	0	0	0	0

出典:厚生労働省 令和4年度地域保健・健康増進事業報告

※1 要精密検査者数/受診者数(喀痰容器回収数)×100

※2 精検受診者数/要精密検査者数×100

※3 未把握/要精密検査者数×100

※4 未受診/要精密検査者数×100

※5 肺がんであった者(転移性を含まない)/受診者数(喀痰容器回収数)×100

※6 肺がんのうち臨床病期0~I期/肺がんであった者(転移性を含まない)×100

※7 肺がんであった者(転移性を含まない)/要精密検査者数×100

■肺がん検診(喀痰細胞診)結果(市町村実施分) 令和3年度(2021年度)市町村別結果内訳(全年齢・男女計【個別】)

	受診者数 (喀痰容器回 収数) (当該年度) (人)	要精密 検査者数 (当該年度) (人)	要精検率 (%)	精検受診率 (%)	精検 未把握率 (%)	精検 未受診率 (%)	がん発見率 (%)	早期がん 割合(%)	陽性反応 適中度(%)	精密検査受診の有無別人数(人)							精検 受診者数 (人)	偶発症(人)										
										精密検査受診者の結果内訳								未受診	未把握	検診		精密検査						
										異常認めず	肺がんであつた者(転移性を含まない)	(再掲)肺がんのうち喀痰細胞診のみで見られた者	(再掲)肺がんのうち臨床病期0~I期	肺がんの疑いのある者又は未確定	肺がん以外の疾患であつた者(転移性の肺がんを含む)	検診中または検診後に重篤な偶発症を確認				(再掲)検診中または検診後に重篤な偶発症による死亡	精密検査中または精密検査後に重篤な偶発症を確認	(再掲)精密検査中または精密検査後に重篤な偶発症による死亡						
熊本県	28	0	0.0	--	--	--	0.00	--	--	0	0	0	0	0	0	0	0	0	0	0	0	0	0	0	0	0	0	
1 熊本市	0	0	--	--	--	--	--	--	--	0	0	0	0	0	0	0	0	0	0	0	0	0	0	0	0	0	0	0
2 八代市	0	0	--	--	--	--	--	--	--	0	0	0	0	0	0	0	0	0	0	0	0	0	0	0	0	0	0	0
3 人吉市	11	0	0.0	--	--	--	0.00	--	--	0	0	0	0	0	0	0	0	0	0	0	0	0	0	0	0	0	0	0
4 荒尾市	0	0	--	--	--	--	--	--	--	0	0	0	0	0	0	0	0	0	0	0	0	0	0	0	0	0	0	0
5 水俣市	0	0	--	--	--	--	--	--	--	0	0	0	0	0	0	0	0	0	0	0	0	0	0	0	0	0	0	0
6 玉名市	0	0	--	--	--	--	--	--	--	0	0	0	0	0	0	0	0	0	0	0	0	0	0	0	0	0	0	0
7 山鹿市	0	0	--	--	--	--	--	--	--	0	0	0	0	0	0	0	0	0	0	0	0	0	0	0	0	0	0	0
8 菊池市	0	0	--	--	--	--	--	--	--	0	0	0	0	0	0	0	0	0	0	0	0	0	0	0	0	0	0	0
9 宇土市	0	0	--	--	--	--	--	--	--	0	0	0	0	0	0	0	0	0	0	0	0	0	0	0	0	0	0	0
10 上天草市	0	0	--	--	--	--	--	--	--	0	0	0	0	0	0	0	0	0	0	0	0	0	0	0	0	0	0	0
11 宇城市	0	0	--	--	--	--	--	--	--	0	0	0	0	0	0	0	0	0	0	0	0	0	0	0	0	0	0	0
12 阿蘇市	0	0	--	--	--	--	--	--	--	0	0	0	0	0	0	0	0	0	0	0	0	0	0	0	0	0	0	0
13 天草市	5	0	0.0	--	--	--	0.00	--	--	0	0	0	0	0	0	0	0	0	0	0	0	0	0	0	0	0	0	0
14 合志市	0	0	--	--	--	--	--	--	--	0	0	0	0	0	0	0	0	0	0	0	0	0	0	0	0	0	0	0
15 美里町	0	0	--	--	--	--	--	--	--	0	0	0	0	0	0	0	0	0	0	0	0	0	0	0	0	0	0	0
16 玉東町	0	0	--	--	--	--	--	--	--	0	0	0	0	0	0	0	0	0	0	0	0	0	0	0	0	0	0	0
17 南関町	0	0	--	--	--	--	--	--	--	0	0	0	0	0	0	0	0	0	0	0	0	0	0	0	0	0	0	0
18 長洲町	0	0	--	--	--	--	--	--	--	0	0	0	0	0	0	0	0	0	0	0	0	0	0	0	0	0	0	0
19 和水町	0	0	--	--	--	--	--	--	--	0	0	0	0	0	0	0	0	0	0	0	0	0	0	0	0	0	0	0
20 大津町	3	0	0.0	--	--	--	0.00	--	--	0	0	0	0	0	0	0	0	0	0	0	0	0	0	0	0	0	0	0
21 菊陽町	2	0	0.0	--	--	--	0.00	--	--	0	0	0	0	0	0	0	0	0	0	0	0	0	0	0	0	0	0	0
22 南小国町	0	0	--	--	--	--	--	--	--	0	0	0	0	0	0	0	0	0	0	0	0	0	0	0	0	0	0	0
23 小国町	0	0	--	--	--	--	--	--	--	0	0	0	0	0	0	0	0	0	0	0	0	0	0	0	0	0	0	0
24 産山村	0	0	--	--	--	--	--	--	--	0	0	0	0	0	0	0	0	0	0	0	0	0	0	0	0	0	0	0
25 高森町	0	0	--	--	--	--	--	--	--	0	0	0	0	0	0	0	0	0	0	0	0	0	0	0	0	0	0	0
26 西原村	0	0	--	--	--	--	--	--	--	0	0	0	0	0	0	0	0	0	0	0	0	0	0	0	0	0	0	0
27 南阿蘇村	0	0	--	--	--	--	--	--	--	0	0	0	0	0	0	0	0	0	0	0	0	0	0	0	0	0	0	0
28 御船町	0	0	--	--	--	--	--	--	--	0	0	0	0	0	0	0	0	0	0	0	0	0	0	0	0	0	0	0
29 嘉島町	0	0	--	--	--	--	--	--	--	0	0	0	0	0	0	0	0	0	0	0	0	0	0	0	0	0	0	0
30 益城町	0	0	--	--	--	--	--	--	--	0	0	0	0	0	0	0	0	0	0	0	0	0	0	0	0	0	0	0
31 甲佐町	0	0	--	--	--	--	--	--	--	0	0	0	0	0	0	0	0	0	0	0	0	0	0	0	0	0	0	0
32 山都町	0	0	--	--	--	--	--	--	--	0	0	0	0	0	0	0	0	0	0	0	0	0	0	0	0	0	0	0
33 水川町	0	0	--	--	--	--	--	--	--	0	0	0	0	0	0	0	0	0	0	0	0	0	0	0	0	0	0	0
34 芦北町	0	0	--	--	--	--	--	--	--	0	0	0	0	0	0	0	0	0	0	0	0	0	0	0	0	0	0	0
35 津奈木町	0	0	--	--	--	--	--	--	--	0	0	0	0	0	0	0	0	0	0	0	0	0	0	0	0	0	0	0
36 錦町	0	0	--	--	--	--	--	--	--	0	0	0	0	0	0	0	0	0	0	0	0	0	0	0	0	0	0	0
37 多良木町	7	0	0.0	--	--	--	0.00	--	--	0	0	0	0	0	0	0	0	0	0	0	0	0	0	0	0	0	0	0
38 湯前町	0	0	--	--	--	--	--	--	--	0	0	0	0	0	0	0	0	0	0	0	0	0	0	0	0	0	0	0
39 水上村	0	0	--	--	--	--	--	--	--	0	0	0	0	0	0	0	0	0	0	0	0	0	0	0	0	0	0	0
40 相良村	0	0	--	--	--	--	--	--	--	0	0	0	0	0	0	0	0	0	0	0	0	0	0	0	0	0	0	0
41 五木村	0	0	--	--	--	--	--	--	--	0	0	0	0	0	0	0	0	0	0	0	0	0	0	0	0	0	0	0
42 山江村	0	0	--	--	--	--	--	--	--	0	0	0	0	0	0	0	0	0	0	0	0	0	0	0	0	0	0	0
43 球磨村	0	0	--	--	--	--	--	--	--	0	0	0	0	0	0	0	0	0	0	0	0	0	0	0	0	0	0	0
44 あさぎり町	0	0	--	--	--	--	--	--	--	0	0	0	0	0	0	0	0	0	0	0	0	0	0	0	0	0	0	0
45 苓北町	0	0	--	--	--	--	--	--	--	0	0	0	0	0	0	0	0	0	0	0	0	0	0	0	0	0	0	0

出典:厚生労働省 令和4年度地域保健・健康増進事業報告

※1 要精密検査者数/受診者数(喀痰容器回収数)×100
 ※2 精検受診者数/要精密検査者数×100
 ※3 未把握/要精密検査者数×100
 ※4 未受診/要精密検査者数×100
 ※5 肺がんであった者(転移性を含まない)/受診者数(喀痰容器回収数)×100
 ※6 肺がんのうち臨床病期0~I期/肺がんであった者(転移性を含まない)×100
 ※7 肺がんであった者(転移性を含まない)/要精密検査者数×100

■肺がん検診(喀痰細胞診)結果(市町村実施分) 令和3年度(2021年度)市町村別結果内訳(全年齢・男【個別】)

	受診者数 (喀痰容器回 収数) (当該年度) (人)	要精密 検査者数 (当該年度) (人)	要精検率 (%)	精検受診率 (%)	精検 未把握率 (%)	精検 未受診率 (%)	がん発見率 (%)	早期がん 割合(%)	陽性反応 過集中度(%)	精密検査受診の有無別人数(人)							精検 受診者数 (人)	偶発症(人)										
										精密検査受診者の結果内訳								未受診	未把握	検診		精密検査						
										異常認めず	肺がんで あった者(転 移性を含ま ない)	(再掲)肺がん のうち喀痰細 胞診のみで発 見された者	(再掲)肺が んのうち臨 床病期0~ I期	肺がんの疑 いのある者 又は未確定	肺がん以外 の疾患であ った者(転 移性の肺が んを含む)	検診中また は検診後に 重篤な偶発 症を確認				(再掲)検診 中または検 診後に重篤 な偶発症に よる死亡	精密検査中 または精密 検査後に重 篤な偶発症 を確認	(再掲)精密 検査中また は精密検査 後に重篤な 偶発症によ る死亡						
熊本市	25	0	0.0				0.00			0	0	0	0	0	0	0	0	0	0	0	0	0	0	0	0	0	0	0
1 熊本市	0	0								0	0	0	0	0	0	0	0	0	0	0	0	0	0	0	0	0	0	0
2 八代市	0	0								0	0	0	0	0	0	0	0	0	0	0	0	0	0	0	0	0	0	0
3 人吉市	9	0	0.0				0.00			0	0	0	0	0	0	0	0	0	0	0	0	0	0	0	0	0	0	0
4 荒尾市	0	0								0	0	0	0	0	0	0	0	0	0	0	0	0	0	0	0	0	0	0
5 水俣市	0	0								0	0	0	0	0	0	0	0	0	0	0	0	0	0	0	0	0	0	0
6 玉名市	0	0								0	0	0	0	0	0	0	0	0	0	0	0	0	0	0	0	0	0	0
7 山鹿市	0	0								0	0	0	0	0	0	0	0	0	0	0	0	0	0	0	0	0	0	0
8 菊池市	0	0								0	0	0	0	0	0	0	0	0	0	0	0	0	0	0	0	0	0	0
9 宇土市	0	0								0	0	0	0	0	0	0	0	0	0	0	0	0	0	0	0	0	0	0
10 上天草市	0	0								0	0	0	0	0	0	0	0	0	0	0	0	0	0	0	0	0	0	0
11 宇城市	0	0								0	0	0	0	0	0	0	0	0	0	0	0	0	0	0	0	0	0	0
12 阿蘇市	0	0								0	0	0	0	0	0	0	0	0	0	0	0	0	0	0	0	0	0	0
13 天草市	5	0	0.0				0.00			0	0	0	0	0	0	0	0	0	0	0	0	0	0	0	0	0	0	0
14 合志市	0	0								0	0	0	0	0	0	0	0	0	0	0	0	0	0	0	0	0	0	0
15 美里町	0	0								0	0	0	0	0	0	0	0	0	0	0	0	0	0	0	0	0	0	0
16 玉東町	0	0								0	0	0	0	0	0	0	0	0	0	0	0	0	0	0	0	0	0	0
17 南関町	0	0								0	0	0	0	0	0	0	0	0	0	0	0	0	0	0	0	0	0	0
18 長洲町	0	0								0	0	0	0	0	0	0	0	0	0	0	0	0	0	0	0	0	0	0
19 和水町	0	0								0	0	0	0	0	0	0	0	0	0	0	0	0	0	0	0	0	0	0
20 大津町	3	0	0.0				0.00			0	0	0	0	0	0	0	0	0	0	0	0	0	0	0	0	0	0	0
21 菊陽町	2	0	0.0				0.00			0	0	0	0	0	0	0	0	0	0	0	0	0	0	0	0	0	0	0
22 南小国町	0	0								0	0	0	0	0	0	0	0	0	0	0	0	0	0	0	0	0	0	0
23 小国町	0	0								0	0	0	0	0	0	0	0	0	0	0	0	0	0	0	0	0	0	0
24 産山村	0	0								0	0	0	0	0	0	0	0	0	0	0	0	0	0	0	0	0	0	0
25 高森町	0	0								0	0	0	0	0	0	0	0	0	0	0	0	0	0	0	0	0	0	0
26 西原村	0	0								0	0	0	0	0	0	0	0	0	0	0	0	0	0	0	0	0	0	0
27 南阿蘇村	0	0								0	0	0	0	0	0	0	0	0	0	0	0	0	0	0	0	0	0	0
28 御船町	0	0								0	0	0	0	0	0	0	0	0	0	0	0	0	0	0	0	0	0	0
29 嘉島町	0	0								0	0	0	0	0	0	0	0	0	0	0	0	0	0	0	0	0	0	0
30 益城町	0	0								0	0	0	0	0	0	0	0	0	0	0	0	0	0	0	0	0	0	0
31 甲佐町	0	0								0	0	0	0	0	0	0	0	0	0	0	0	0	0	0	0	0	0	0
32 山都町	0	0								0	0	0	0	0	0	0	0	0	0	0	0	0	0	0	0	0	0	0
33 水川町	0	0								0	0	0	0	0	0	0	0	0	0	0	0	0	0	0	0	0	0	0
34 芦北町	0	0								0	0	0	0	0	0	0	0	0	0	0	0	0	0	0	0	0	0	0
35 津奈木町	0	0								0	0	0	0	0	0	0	0	0	0	0	0	0	0	0	0	0	0	0
36 錦町	0	0								0	0	0	0	0	0	0	0	0	0	0	0	0	0	0	0	0	0	0
37 多良木町	6	0	0.0				0.00			0	0	0	0	0	0	0	0	0	0	0	0	0	0	0	0	0	0	0
38 湯前町	0	0								0	0	0	0	0	0	0	0	0	0	0	0	0	0	0	0	0	0	0
39 水上村	0	0								0	0	0	0	0	0	0	0	0	0	0	0	0	0	0	0	0	0	0
40 相良村	0	0								0	0	0	0	0	0	0	0	0	0	0	0	0	0	0	0	0	0	0
41 五木村	0	0								0	0	0	0	0	0	0	0	0	0	0	0	0	0	0	0	0	0	0
42 山江村	0	0								0	0	0	0	0	0	0	0	0	0	0	0	0	0	0	0	0	0	0
43 球磨村	0	0								0	0	0	0	0	0	0	0	0	0	0	0	0	0	0	0	0	0	0
44 あさぎり町	0	0								0	0	0	0	0	0	0	0	0	0	0	0	0	0	0	0	0	0	0
45 苓北町	0	0								0	0	0	0	0	0	0	0	0	0	0	0	0	0	0	0	0	0	0

出典：厚生労働省 令和4年度地域保健・健康増進事業報告

- ※1 要精密検査者数/受診者数(喀痰容器回収数)×100
- ※2 精検受診者数/要精密検査者数×100
- ※3 未把握/要精密検査者数×100
- ※4 未受診/要精密検査者数×100
- ※5 肺がんであった者(転移性を含まない)/受診者数(喀痰容器回収数)×100
- ※6 肺がんのうち臨床病期0~I期/肺がんであった者(転移性を含まない)×100
- ※7 肺がんであった者(転移性を含まない)/要精密検査者数×100

■肺がん検診(喀痰細胞診)結果(市町村実施分) 令和3年度(2021年度)市町村別結果内訳(全年齢・女【個別】)

No.	市町村	受診者数 (喀痰容器回収数) (当該年度) (人)	要精密 検査者数 (当該年度) (人)	要精検率 (%)	精検受診率 (%)	精検 未把握率 (%)	精検 未受診率 (%)	がん発見率 (%)	早期がん 割合(%)	陽性反応 過集中度(%)	精密検査受診の有無別人数(人)							偶発症(人)						
											精密検査受診者の結果内訳							精検 受診者数 (人)	検診		精密検査			
											異常認めず	肺がんであつた者(転移性を含まない)	(再掲)肺がんのうち喀痰細胞診のみで見られた者	(再掲)肺がんのうち臨床病期0~I期	肺がんの疑いのある者又は未確定	肺がん以外の疾患であつた者(転移性の肺がんを含む)	未受診		未把握	検診中または検診後に重篤な偶発症を確認	(再掲)検診中または検診後に重篤な偶発症による死亡	精密検査中または精密検査後に重篤な偶発症を確認	(再掲)精密検査中または精密検査後に重篤な偶発症による死亡	
	熊本県	3	0	0.0	-	-	-	0.00	-	-	0	0	0	0	0	0	0	0	0	0	0	0	0	0
1	熊本市	0	0	-	-	-	-	-	-	-	0	0	0	0	0	0	0	0	0	0	0	0	0	0
2	八代市	0	0	-	-	-	-	-	-	-	0	0	0	0	0	0	0	0	0	0	0	0	0	0
3	人吉市	2	0	0.0	-	-	-	0.00	-	-	0	0	0	0	0	0	0	0	0	0	0	0	0	0
4	荒尾市	0	0	-	-	-	-	-	-	-	0	0	0	0	0	0	0	0	0	0	0	0	0	0
5	水俣市	0	0	-	-	-	-	-	-	-	0	0	0	0	0	0	0	0	0	0	0	0	0	0
6	玉名市	0	0	-	-	-	-	-	-	-	0	0	0	0	0	0	0	0	0	0	0	0	0	0
7	山鹿市	0	0	-	-	-	-	-	-	-	0	0	0	0	0	0	0	0	0	0	0	0	0	0
8	菊池市	0	0	-	-	-	-	-	-	-	0	0	0	0	0	0	0	0	0	0	0	0	0	0
9	宇土市	0	0	-	-	-	-	-	-	-	0	0	0	0	0	0	0	0	0	0	0	0	0	0
10	上天草市	0	0	-	-	-	-	-	-	-	0	0	0	0	0	0	0	0	0	0	0	0	0	0
11	宇城市	0	0	-	-	-	-	-	-	-	0	0	0	0	0	0	0	0	0	0	0	0	0	0
12	阿蘇市	0	0	-	-	-	-	-	-	-	0	0	0	0	0	0	0	0	0	0	0	0	0	0
13	天草市	0	0	-	-	-	-	-	-	-	0	0	0	0	0	0	0	0	0	0	0	0	0	0
14	合志市	0	0	-	-	-	-	-	-	-	0	0	0	0	0	0	0	0	0	0	0	0	0	0
15	美里町	0	0	-	-	-	-	-	-	-	0	0	0	0	0	0	0	0	0	0	0	0	0	0
16	玉東町	0	0	-	-	-	-	-	-	-	0	0	0	0	0	0	0	0	0	0	0	0	0	0
17	南関町	0	0	-	-	-	-	-	-	-	0	0	0	0	0	0	0	0	0	0	0	0	0	0
18	長洲町	0	0	-	-	-	-	-	-	-	0	0	0	0	0	0	0	0	0	0	0	0	0	0
19	和水町	0	0	-	-	-	-	-	-	-	0	0	0	0	0	0	0	0	0	0	0	0	0	0
20	大津町	0	0	-	-	-	-	-	-	-	0	0	0	0	0	0	0	0	0	0	0	0	0	0
21	菊陽町	0	0	-	-	-	-	-	-	-	0	0	0	0	0	0	0	0	0	0	0	0	0	0
22	南小国町	0	0	-	-	-	-	-	-	-	0	0	0	0	0	0	0	0	0	0	0	0	0	0
23	小国町	0	0	-	-	-	-	-	-	-	0	0	0	0	0	0	0	0	0	0	0	0	0	0
24	産山村	0	0	-	-	-	-	-	-	-	0	0	0	0	0	0	0	0	0	0	0	0	0	0
25	高森町	0	0	-	-	-	-	-	-	-	0	0	0	0	0	0	0	0	0	0	0	0	0	0
26	西原村	0	0	-	-	-	-	-	-	-	0	0	0	0	0	0	0	0	0	0	0	0	0	0
27	南阿蘇村	0	0	-	-	-	-	-	-	-	0	0	0	0	0	0	0	0	0	0	0	0	0	0
28	御船町	0	0	-	-	-	-	-	-	-	0	0	0	0	0	0	0	0	0	0	0	0	0	0
29	嘉島町	0	0	-	-	-	-	-	-	-	0	0	0	0	0	0	0	0	0	0	0	0	0	0
30	益城町	0	0	-	-	-	-	-	-	-	0	0	0	0	0	0	0	0	0	0	0	0	0	0
31	甲佐町	0	0	-	-	-	-	-	-	-	0	0	0	0	0	0	0	0	0	0	0	0	0	0
32	山都町	0	0	-	-	-	-	-	-	-	0	0	0	0	0	0	0	0	0	0	0	0	0	0
33	水川町	0	0	-	-	-	-	-	-	-	0	0	0	0	0	0	0	0	0	0	0	0	0	0
34	芦北町	0	0	-	-	-	-	-	-	-	0	0	0	0	0	0	0	0	0	0	0	0	0	0
35	津奈木町	0	0	-	-	-	-	-	-	-	0	0	0	0	0	0	0	0	0	0	0	0	0	0
36	錦町	0	0	-	-	-	-	-	-	-	0	0	0	0	0	0	0	0	0	0	0	0	0	0
37	多良木町	1	0	0.0	-	-	-	0.00	-	-	0	0	0	0	0	0	0	0	0	0	0	0	0	0
38	湯前町	0	0	-	-	-	-	-	-	-	0	0	0	0	0	0	0	0	0	0	0	0	0	0
39	水上村	0	0	-	-	-	-	-	-	-	0	0	0	0	0	0	0	0	0	0	0	0	0	0
40	相良村	0	0	-	-	-	-	-	-	-	0	0	0	0	0	0	0	0	0	0	0	0	0	0
41	五木村	0	0	-	-	-	-	-	-	-	0	0	0	0	0	0	0	0	0	0	0	0	0	0
42	山江村	0	0	-	-	-	-	-	-	-	0	0	0	0	0	0	0	0	0	0	0	0	0	0
43	球磨村	0	0	-	-	-	-	-	-	-	0	0	0	0	0	0	0	0	0	0	0	0	0	0
44	あさぎり町	0	0	-	-	-	-	-	-	-	0	0	0	0	0	0	0	0	0	0	0	0	0	0
45	苓北町	0	0	-	-	-	-	-	-	-	0	0	0	0	0	0	0	0	0	0	0	0	0	0

出典:厚生労働省 令和4年度地域保健・健康増進事業報告

※1 要精密検査者数/受診者数(喀痰容器回収数)×100
 ※2 精検受診者数/要精密検査者数×100
 ※3 未把握/要精密検査者数×100
 ※4 未受診/要精密検査者数×100
 ※5 肺がんであつた者(転移性を含まない)/受診者数(喀痰容器回収数)×100
 ※6 肺がんのうち臨床病期0~I期/肺がんであつた者(転移性を含まない)×100
 ※7 肺がんであつた者(転移性を含まない)/要精密検査者数×100

■大腸がん検診結果(市町村実施分) 令和3年度(2021年度)市町村別結果内訳(全年齢・男女計【集団・個別合計】)

		受診者数 (当該年度) (人)	要精密 検査者数 (当該年度) (人)	要精検率 (%)	精検受診率 (%)	精検 未把握率 (%)	精検 未受診率 (%)	がん発見率 (%)	早期がん 割合(%)	粘膜内がん 割合(%)	陽性反応 適中率(%)	精密検査受診の有無別人数(人)							未受診	未把握	精検 受診者数 (人)	偶発症(人)				
												精密検査受診者の結果内訳										大腸がんの 疑いのある 者又は未確 定	膵臓のあつ た者	大腸がん及び 膵臓以外の疾 患であった者 (転移性の大 腸がんを含む)	精密検査中 または精密 検査後に重 篤な偶発症 を確認	(再掲)精密 検査中また は精密検査 後に重篤な 偶発症によ る死亡
												異常認めず	大腸がん であった者(転 移性を含ま ない)	(再掲)大腸 がんのうち早 期がん	(再掲)早期が んのうち粘膜 内がん	大腸がんの 疑いのある 者又は未確 定	膵臓のあつ た者	大腸がん及び 膵臓以外の疾 患であった者 (転移性の大 腸がんを含む)								
	熊本県	119,635	8,395	7.0	75.4	11.3	13.2	0.15	65.4	30.3	2.2	1,425	185	121	56	33	2,770	1,921	1,110	951	6,334	1	0			
1	熊本市	22,436	1,700	7.6	82.5	5.6	11.9	0.22	83.7	14.3	2.9	300	49	41	7	0	687	366	203	95	1,402	1	0			
2	八代市	5,657	451	8.0	71.8	27.5	0.7	0.07	50.0	0.0	0.9	57	4	2	0	0	153	110	3	124	324	0	0			
3	人吉市	3,536	293	8.3	72.0	9.9	18.1	0.11	50.0	0.0	1.4	65	4	2	0	16	0	126	53	29	211	0	0			
4	荒尾市	3,060	121	4.0	78.5	17.4	4.1	0.20	33.3	16.7	5.0	10	6	2	1	0	59	20	5	21	95	0	0			
5	水俣市	1,574	108	6.9	63.9	25.9	10.2	0.00	-	-	0.0	20	0	0	0	0	35	14	11	28	69	0	0			
6	玉名市	3,959	292	7.4	77.1	18.2	4.8	0.18	100.0	42.9	2.4	21	7	7	3	0	87	110	14	53	225	0	0			
7	山鹿市	4,535	307	6.8	68.7	14.3	16.9	0.09	50.0	25.0	1.3	39	4	2	1	10	99	59	52	44	211	0	0			
8	菊池市	3,822	330	8.6	59.4	27.6	13.0	0.26	50.0	50.0	3.0	46	10	5	5	0	88	52	43	91	196	0	0			
9	宇土市	2,300	184	8.0	76.1	2.2	21.7	0.17	50.0	0.0	2.2	30	4	2	0	0	29	77	40	4	140	0	0			
10	上天草市	2,396	193	8.1	77.2	1.6	21.2	0.13	100.0	66.7	1.6	38	3	3	2	0	78	30	41	3	149	0	0			
11	宇城市	4,484	386	8.6	68.4	22.3	9.3	0.09	75.0	50.0	1.0	70	4	3	2	0	92	98	36	86	264	0	0			
12	阿蘇市	2,582	170	6.6	71.8	5.9	22.4	0.04	100.0	100.0	0.6	24	1	1	1	0	28	69	38	10	122	0	0			
13	天草市	10,058	741	7.4	80.0	8.8	11.2	0.13	46.2	30.8	1.8	156	13	6	4	2	237	185	83	65	593	0	0			
14	合志市	7,966	495	6.2	80.0	5.3	14.7	0.16	69.2	38.5	2.6	122	13	9	5	0	153	108	73	26	396	0	0			
15	美里町	865	67	7.7	89.6	0.0	10.4	0.12	100.0	0.0	1.5	17	1	1	0	0	30	12	7	0	60	0	0			
16	玉東町	568	35	6.2	62.9	37.1	0.0	0.00	-	-	0.0	1	0	0	0	0	12	9	0	13	22	0	0			
17	南関町	799	76	9.5	82.9	10.5	6.6	0.13	100.0	100.0	1.3	10	1	1	1	0	33	19	5	8	63	0	0			
18	長洲町	1,070	97	9.1	82.5	3.1	14.4	0.47	100.0	60.0	5.2	6	5	5	3	0	46	23	14	3	80	0	0			
19	和水町	1,183	94	7.9	80.9	1.1	18.1	0.17	0.0	0.0	2.1	15	2	0	0	0	34	25	17	1	76	0	0			
20	大津町	2,897	186	6.4	74.7	8.1	17.2	0.31	88.9	77.8	4.8	34	9	8	7	0	66	30	32	15	139	0	0			
21	菊陽町	3,533	198	5.6	66.2	19.7	14.1	0.06	0.0	0.0	1.0	21	2	0	0	0	66	42	28	39	131	0	0			
22	南小国町	655	26	4.0	50.0	26.9	23.1	0.15	100.0	100.0	3.8	2	1	1	1	0	7	3	6	7	13	0	0			
23	小国町	897	55	6.1	74.5	12.7	12.7	0.22	50.0	0.0	3.6	3	2	1	0	0	19	17	7	7	41	0	0			
24	産山村	316	12	3.8	25.0	41.7	33.3	0.00	-	-	0.0	1	0	0	0	0	2	0	4	5	3	0	0			
25	高森町	860	66	7.7	77.3	0.0	22.7	0.12	0.0	0.0	1.5	9	1	0	0	0	30	11	15	0	51	0	0			
26	西原村	677	37	5.5	75.7	5.4	18.9	0.15	0.0	0.0	2.7	5	1	0	0	0	12	10	7	2	28	0	0			
27	南阿蘇村	1,410	93	6.6	81.7	3.2	15.1	0.14	100.0	100.0	2.2	22	2	2	2	0	30	22	14	3	76	0	0			
28	御船町	1,964	131	6.7	68.7	14.5	16.8	0.10	0.0	0.0	1.5	20	2	0	0	0	48	20	22	19	90	0	0			
29	嘉島町	980	46	4.7	76.1	8.7	15.2	0.31	66.7	33.3	6.5	5	3	2	1	0	21	6	7	4	35	0	0			
30	益城町	3,445	231	6.7	72.3	15.6	12.1	0.17	16.7	16.7	2.6	38	6	1	1	1	80	42	28	36	167	0	0			
31	甲佐町	1,309	74	5.7	79.7	8.1	12.2	0.23	33.3	0.0	4.1	11	3	1	0	0	33	12	9	6	59	0	0			
32	山都町	4,648	222	4.8	73.9	2.3	23.9	0.09	50.0	50.0	1.8	42	4	2	2	0	87	31	53	5	164	0	0			
33	氷川町	1,212	82	6.8	76.8	4.9	18.3	0.17	50.0	50.0	2.4	16	2	1	1	0	30	15	15	4	63	0	0			
34	芦北町	1,651	116	7.0	81.9	4.3	13.8	0.12	100.0	100.0	1.7	21	2	2	2	0	49	23	16	5	95	0	0			
35	津奈木町	431	32	7.4	78.1	0.0	21.9	0.00	-	-	0.0	7	0	0	0	0	13	5	7	0	25	0	0			
36	錦町	1,402	104	7.4	89.4	1.9	8.7	0.14	50.0	50.0	1.9	29	2	1	1	0	53	9	9	2	93	0	0			
37	多良木町	1,616	91	5.6	74.7	20.9	4.4	0.19	100.0	33.3	3.3	12	3	3	1	2	33	18	4	19	68	0	0			
38	湯前町	752	51	6.8	66.7	11.8	21.6	0.00	-	-	0.0	5	0	0	0	0	22	7	11	6	34	0	0			
39	水上村	457	31	6.8	80.6	3.2	16.1	0.00	-	-	0.0	7	0	0	0	0	15	3	5	1	25	0	0			
40	相良村	871	52	6.0	73.1	0.0	26.9	0.00	-	-	0.0	17	0	0	0	0	3	18	14	0	38	0	0			
41	五木村	522	25	4.8	80.0	8.0	12.0	0.57	33.3	33.3	12.0	0	3	1	1	2	6	9	3	2	20	0	0			
42	山江村	594	37	6.2	56.8	0.0	43.2	0.17	100.0	0.0	2.7	3	1	1	0	0	1	16	16	0	21	0	0			
43	球磨村	418	30	7.2	63.3	6.7	30.0	0.24	100.0	100.0	3.3	6	1	1	1	0	8	4	9	2	19	0	0			
44	あさぎり町	2,471	146	5.9	60.3	39.7	0.0	0.08	50.0	0.0	1.4	29	2	1	0	0	28	29	0	58	88	0	0			
45	苓北町	797	81	10.2	61.7	0.0	38.3	0.25	0.0	0.0	2.5	13	2	0	0	0	28	7	31	0	50	0	0			

出典:厚生労働省 令和4年度地域保健・健康増進事業報告

- ※1 要精密検査者数/受診者数×100
- ※2 精検受診者数/要精密検査者数×100
- ※3 未把握/要精密検査者数×100
- ※4 未受診/要精密検査者数×100
- ※5 大腸がんであった者(転移性を含まない)/受診者数×100
- ※6 大腸がんのうち早期がん/大腸がんであった者(転移性を含まない)×100
- ※7 早期がんのうち粘膜内がん/大腸がんであった者(転移性を含まない)×100
- ※8 大腸がんであった者(転移性を含まない)/要精密検査者数×100

■大腸がん検診結果(市町村実施分) 令和3年度(2021年度)市町村別結果内訳(全年齢・男女計【集団】)

	受診者数 (当該年度) (人)	要精密 検査者数 (当該年度) (人)	要精検率 (%)	精検受診率 (%)	精検 未把握率 (%)	精検 未受診率 (%)	がん発見率 (%)	早期がん 割合(%)	粘膜内がん 割合(%)	陽性反応 適中度(%)	精密検査受診の有無別人数(人)										未把握	未受診	精検 受診者数 (人)	偶発症(人)	
											精密検査受診者の結果内訳													精密検査 中または精密 検査後に重篤な偶発症 を確認	(再掲)精密 検査中または 精密検査後に重篤な 偶発症による死亡
											異常認めず	大腸がんで あった者(転 移性を含ま ない)	(再掲)大腸 がんのうち早 期がん		大腸がんの 疑いのある 者又は未確 定	膵臓のあつ た者	大腸がん及び 膵臓以外の疾 患であった者 (転移性の大 腸がんを言 む)								
													(再掲)早期 がんのうち粘 膜内がん	(再掲)早期 がんのうち粘 膜内がん											
熊本県	90,062	6,137	6.8	75.1	11.7	13.2	0.14	64.3	38.0	2.1	1,037	129	83	49	20	2,076	1,345	810	720	4,607	1	0			
1 熊本市	11,213	674	6.0	84.4	6.7	8.9	0.16	77.8	38.9	2.7	134	18	14	7	0	259	158	60	45	569	1	0			
2 八代市	5,011	399	8.0	74.2	25.8	0.0	0.08	50.0	0.0	1.0	49	4	2	0	0	145	98	0	103	296	0	0			
3 人吉市	1,351	117	8.7	60.7	16.2	23.1	0.07	100.0	0.0	0.9	27	1	1	0	15	0	28	27	19	71	0	0			
4 荒尾市	3,060	121	4.0	78.5	17.4	4.1	0.20	33.3	16.7	5.0	10	6	2	1	0	59	20	5	21	95	0	0			
5 水俣市	1,502	98	6.5	70.4	18.4	11.2	0.00	-	-	0.0	20	0	0	0	0	35	14	11	18	69	0	0			
6 玉名市	1,671	111	6.6	78.4	21.6	0.0	0.18	100.0	0.0	2.7	7	3	3	0	0	39	38	0	24	87	0	0			
7 山鹿市	3,893	252	6.5	70.2	17.5	12.3	0.10	50.0	25.0	1.6	34	4	2	1	0	85	54	31	44	177	0	0			
8 菊池市	3,822	330	8.6	59.4	27.6	13.0	0.26	50.0	50.0	3.0	46	10	5	5	0	88	52	43	91	196	0	0			
9 宇土市	2,300	184	8.0	76.1	2.2	21.7	0.17	50.0	0.0	2.2	30	4	2	0	0	29	77	40	4	140	0	0			
10 上天草市	2,396	193	8.1	77.2	1.6	21.2	0.13	100.0	66.7	1.6	38	3	3	2	0	78	30	41	3	149	0	0			
11 宇城市	4,484	386	8.6	68.4	22.3	9.3	0.09	75.0	50.0	1.0	70	4	3	2	0	92	98	36	86	264	0	0			
12 阿蘇市	2,582	170	6.6	71.8	5.9	22.4	0.04	100.0	100.0	0.6	24	1	1	1	0	28	69	38	10	122	0	0			
13 天草市	5,052	395	7.8	78.7	7.3	13.9	0.14	71.4	42.9	1.8	67	7	5	3	1	157	79	55	29	311	0	0			
14 合志市	7,406	460	6.2	81.7	2.8	15.4	0.16	75.0	41.7	2.6	115	12	9	5	0	144	105	71	13	376	0	0			
15 美里町	865	67	7.7	89.6	0.0	10.4	0.12	100.0	0.0	1.5	17	1	1	0	0	30	12	7	0	60	0	0			
16 玉東町	232	18	7.8	55.6	44.4	0.0	0.00	-	-	0.0	0	0	0	0	0	7	3	0	8	10	0	0			
17 南関町	799	76	9.5	82.9	10.5	6.6	0.13	100.0	100.0	1.3	10	1	1	1	0	33	19	5	8	63	0	0			
18 長洲町	633	58	9.2	79.3	3.4	17.2	0.16	100.0	0.0	1.7	3	1	1	0	0	29	13	10	2	46	0	0			
19 和水町	1,183	94	7.9	80.9	1.1	18.1	0.17	0.0	0.0	2.1	15	2	0	0	0	34	25	17	1	76	0	0			
20 大津町	2,395	162	6.8	81.5	1.9	16.7	0.38	88.9	77.8	5.6	33	9	8	7	0	61	29	27	3	132	0	0			
21 菊陽町	2,974	181	6.1	65.2	20.4	14.4	0.07	0.0	0.0	1.1	18	2	0	0	0	62	36	26	37	118	0	0			
22 南小国町	655	26	4.0	50.0	26.9	23.1	0.15	100.0	100.0	3.8	2	1	1	1	0	7	3	6	7	13	0	0			
23 小国町	897	55	6.1	74.5	12.7	12.7	0.22	50.0	0.0	3.6	3	2	1	0	0	19	17	7	7	41	0	0			
24 産山村	316	12	3.8	25.0	41.7	33.3	0.00	-	-	0.0	1	0	0	0	0	2	0	4	5	3	0	0			
25 高森町	841	66	7.8	77.3	0.0	22.7	0.12	0.0	0.0	1.5	9	1	0	0	0	30	11	15	0	51	0	0			
26 西原村	677	37	5.5	75.7	5.4	18.9	0.15	0.0	0.0	2.7	5	1	0	0	0	12	10	7	2	28	0	0			
27 南阿蘇村	1,410	93	6.6	81.7	3.2	15.1	0.14	100.0	100.0	2.2	22	2	2	2	0	30	22	14	3	76	0	0			
28 御船町	1,788	113	6.4	68.1	15.9	15.9	0.06	0.0	0.0	0.9	16	1	0	0	0	42	18	18	18	77	0	0			
29 嘉島町	980	46	4.7	76.1	8.7	15.2	0.31	66.7	33.3	6.5	5	3	2	1	0	21	6	7	4	35	0	0			
30 益城町	2,456	175	7.1	69.1	20.6	10.3	0.16	25.0	25.0	2.3	26	4	1	1	0	58	33	18	36	121	0	0			
31 甲佐町	1,263	70	5.5	80.0	8.6	11.4	0.24	33.3	0.0	4.3	11	3	1	0	0	32	10	8	6	56	0	0			
32 山都町	4,344	217	5.0	74.2	1.4	24.4	0.07	66.7	66.7	1.4	41	3	2	2	0	86	31	53	3	161	0	0			
33 氷川町	1,022	76	7.4	78.9	1.3	19.7	0.20	50.0	50.0	2.6	13	2	1	1	0	30	15	15	1	60	0	0			
34 芦北町	1,651	116	7.0	81.9	4.3	13.8	0.12	100.0	100.0	1.7	21	2	2	2	0	49	23	16	5	95	0	0			
35 津奈木町	391	29	7.4	79.3	0.0	20.7	0.00	-	-	0.0	7	0	0	0	0	13	3	6	0	23	0	0			
36 錦町	1,071	86	8.0	91.9	0.0	8.1	0.19	50.0	50.0	2.3	25	2	1	1	0	44	8	7	0	79	0	0			
37 多良木町	986	62	6.3	77.4	16.1	6.5	0.30	100.0	33.3	4.8	9	3	3	1	2	23	11	4	10	48	0	0			
38 湯前町	752	51	6.8	66.7	11.8	21.6	0.00	-	-	0.0	5	0	0	0	0	22	7	11	6	34	0	0			
39 水上村	372	24	6.5	83.3	0.0	16.7	0.00	-	-	0.0	6	0	0	0	0	12	2	4	0	20	0	0			
40 相良村	585	35	6.0	74.3	0.0	25.7	0.00	-	-	0.0	11	0	0	0	0	2	13	9	0	26	0	0			
41 五木村	522	25	4.8	80.0	8.0	12.0	0.57	33.3	33.3	12.0	0	3	1	1	2	6	9	3	2	20	0	0			
42 山江村	346	22	6.4	54.5	0.0	45.5	0.00	-	-	0.0	2	0	0	0	0	0	10	10	0	12	0	0			
43 球磨村	316	27	8.5	70.4	7.4	22.2	0.32	100.0	100.0	3.7	6	1	1	1	0	8	4	6	2	19	0	0			
44 あさぎり町	1,150	86	7.5	60.5	39.5	0.0	0.09	100.0	0.0	1.2	20	1	1	0	0	13	18	0	34	52	0	0			
45 苓北町	467	42	9.0	71.4	0.0	28.6	0.21	0.0	0.0	2.4	4	1	0	0	0	21	4	12	0	30	0	0			

出典:厚生労働省 令和4年度地域保健・健康増進事業報告

- ※1 要精密検査者数/受診者数×100
- ※2 精検受診者数/要精密検査者数×100
- ※3 未把握/要精密検査者数×100
- ※4 未受診/要精密検査者数×100
- ※5 大腸がんであった者(転移性を含まない)/受診者数×100
- ※6 大腸がんのうち早期がん/大腸がんであった者(転移性を含まない)×100
- ※7 早期がんのうち粘膜内がん/大腸がんであった者(転移性を含まない)×100
- ※8 大腸がんであった者(転移性を含まない)/要精密検査者数×100

■大腸がん検診結果(市町村実施分) 令和3年度(2021年度)市町村別結果内訳(全年齢・男【集団】)

	市町村	受診者数 (当該年度 人)	要精密 検査者数 (当該年度 人)	要精検率 (%)	精検受診率 (%)	精検 未把握率 (%)	精検 未受診率 (%)	がん発見率 (%)	早期がん 割合(%)	粘膜内がん 割合(%)	陽性反応 適中率(%)	精密検査受診の有無別人数(人)						未受診	未把握	精検 受診者数 (人)	偶発症(人)				
												精密検査受診者の結果内訳									精密検査中 または精密 検査後に重 篤な偶発症 を確認	(再掲)精密 検査中また は精密検査 後に重篤な 偶発症によ る死亡			
												異常認めず	大腸がん であった者(転 移性を含ま ない)	(再掲)大腸 がんのうち 早期がん		大腸がんの 疑いのある 者又は未確 定	膵臓のあつ た者						大腸がん及び 膵臓以外の疾 患であった者 (転移性の 大腸がんを 含む)	精密検査	
														(再掲)早期が んのうち粘膜 内がん	(再掲)早期が んのうち早期 がん									精密検査 数	偶発症
	熊本県	38,187	3,120	8.2	71.7	13.3	15.0	0.19	66.7	38.9	2.3	346	72	48	28	9	1,209	601	467	416	2,237	1	0		
1	熊本市	4,022	298	7.4	84.6	6.7	8.7	0.20	75.0	25.0	2.7	47	8	6	2	0	131	66	26	20	252	1	0		
2	八代市	2,013	179	8.9	70.9	29.1	0.0	0.15	33.3	0.0	1.7	17	3	1	0	0	73	34	0	52	127	0	0		
3	人吉市	554	60	10.8	56.7	20.0	23.3	0.18	100.0	0.0	1.7	7	1	1	0	7	0	19	14	12	34	0	0		
4	荒尾市	1,211	66	5.5	77.3	16.7	6.1	0.25	0.0	0.0	4.5	6	3	0	0	0	34	8	4	11	51	0	0		
5	水俣市	647	53	8.2	66.0	20.8	13.2	0.00	-	-	0.0	6	0	0	0	0	23	6	7	11	35	0	0		
6	玉名市	760	60	7.9	76.7	23.3	0.0	0.13	100.0	0.0	1.7	4	1	1	0	0	23	18	0	14	46	0	0		
7	山鹿市	1,687	143	8.5	70.6	18.2	11.2	0.12	50.0	50.0	1.4	14	2	1	1	0	58	27	16	26	101	0	0		
8	菊池市	1,689	185	11.0	55.7	29.7	14.6	0.47	50.0	50.0	4.3	17	8	4	4	0	58	20	27	55	103	0	0		
9	宇土市	945	103	10.9	72.8	2.9	24.3	0.21	50.0	0.0	1.9	9	2	1	0	0	19	45	25	3	75	0	0		
10	上天草市	945	87	9.2	74.7	1.1	24.1	0.11	100.0	100.0	1.1	11	1	1	1	0	41	12	21	1	65	0	0		
11	宇城市	1,939	201	10.4	61.7	26.4	11.9	0.21	75.0	50.0	2.0	18	4	3	2	0	52	50	24	53	124	0	0		
12	阿蘇市	1,111	87	7.8	64.4	8.0	27.6	0.09	100.0	100.0	1.1	8	1	1	1	0	14	33	24	7	56	0	0		
13	天草市	2,254	212	9.4	75.5	8.5	16.0	0.13	66.7	33.3	1.4	28	3	2	1	0	96	33	34	18	160	0	0		
14	合志市	2,827	211	7.5	82.9	1.4	15.6	0.28	87.5	37.5	3.8	38	8	7	3	0	84	45	33	3	175	0	0		
15	美里町	399	29	7.3	82.8	0.0	17.2	0.25	100.0	0.0	3.4	3	1	1	0	0	15	5	5	0	24	0	0		
16	玉東町	98	10	10.2	50.0	50.0	0.0	0.00	-	-	0.0	0	0	0	0	0	3	2	0	5	5	0	0		
17	南関町	341	35	10.3	80.0	14.3	5.7	0.29	100.0	100.0	2.9	4	1	1	1	0	19	4	2	5	28	0	0		
18	長洲町	299	33	11.0	72.7	3.0	24.2	0.00	-	-	0.0	1	0	0	0	0	19	4	8	1	24	0	0		
19	和水町	508	50	9.8	78.0	2.0	20.0	0.00	-	-	0.0	6	0	0	0	0	21	12	10	1	39	0	0		
20	大津町	991	81	8.2	74.1	3.7	22.2	0.40	75.0	75.0	4.9	14	4	3	3	0	34	8	18	3	60	0	0		
21	菊陽町	1,198	99	8.3	61.6	23.2	15.2	0.08	0.0	0.0	1.0	4	1	0	0	0	36	20	15	23	61	0	0		
22	南小国町	277	13	4.7	61.5	23.1	15.4	0.36	100.0	100.0	7.7	1	1	1	1	0	5	1	2	3	8	0	0		
23	小国町	384	25	6.5	56.0	24.0	20.0	0.00	-	-	0.0	0	0	0	0	0	8	6	5	6	14	0	0		
24	産山村	164	5	3.0	0.0	60.0	40.0	0.00	-	-	0.0	0	0	0	0	0	0	0	2	3	0	0	0		
25	高森町	382	37	9.7	75.7	0.0	24.3	0.26	0.0	0.0	2.7	2	1	0	0	0	20	5	9	0	28	0	0		
26	西原村	290	21	7.2	76.2	4.8	19.0	0.00	-	-	0.0	1	0	0	0	0	8	7	4	1	16	0	0		
27	南阿蘇村	652	46	7.1	78.3	4.3	17.4	0.15	100.0	100.0	2.2	9	1	1	1	0	18	8	8	2	36	0	0		
28	御船町	815	59	7.2	64.4	22.0	13.6	0.12	0.0	0.0	1.7	1	1	0	0	0	28	8	8	13	38	0	0		
29	嘉島町	423	25	5.9	84.0	8.0	8.0	0.71	66.7	33.3	12.0	2	3	2	1	0	14	2	2	2	21	0	0		
30	益城町	1,002	75	7.5	68.0	24.0	8.0	0.10	100.0	100.0	1.3	6	1	1	1	0	29	15	6	18	51	0	0		
31	甲佐町	552	38	6.9	73.7	7.9	18.4	0.18	100.0	0.0	2.6	3	1	1	0	0	22	2	7	3	28	0	0		
32	山都町	2,610	128	4.9	68.0	1.6	30.5	0.08	100.0	100.0	1.6	14	2	2	2	0	58	13	39	2	87	0	0		
33	氷川町	439	36	8.2	83.3	0.0	16.7	0.23	100.0	100.0	2.8	4	1	1	1	0	17	8	6	0	30	0	0		
34	芦北町	698	64	9.2	81.3	3.1	15.6	0.29	100.0	100.0	3.1	10	2	2	2	0	31	9	10	2	52	0	0		
35	津奈木町	165	12	7.3	83.3	0.0	16.7	0.00	-	-	0.0	3	0	0	0	0	6	1	2	0	10	0	0		
36	錦町	467	47	10.1	87.2	0.0	12.8	0.00	-	-	0.0	6	0	0	0	0	31	4	6	0	41	0	0		
37	多良木町	438	30	6.8	66.7	33.3	0.0	0.46	100.0	0.0	6.7	2	2	2	0	1	11	4	0	10	20	0	0		
38	湯前町	342	26	7.6	53.8	19.2	26.9	0.00	-	-	0.0	1	0	0	0	0	11	2	7	5	14	0	0		
39	水上村	154	14	9.1	78.6	0.0	21.4	0.00	-	-	0.0	3	0	0	0	0	8	0	3	0	11	0	0		
40	相良村	284	18	6.3	61.1	0.0	38.9	0.00	-	-	0.0	2	0	0	0	0	1	8	7	0	11	0	0		
41	五木村	232	16	6.9	75.0	12.5	12.5	0.86	0.0	0.0	12.5	0	2	0	0	1	4	5	2	2	12	0	0		
42	山江村	145	12	8.3	58.3	0.0	41.7	0.00	-	-	0.0	1	0	0	0	0	6	5	0	0	7	0	0		
43	球磨村	139	18	12.9	61.1	5.6	33.3	0.00	-	-	0.0	3	0	0	0	0	6	2	6	1	11	0	0		
44	あさぎり町	488	48	9.8	60.4	39.6	0.0	0.20	100.0	0.0	2.1	7	1	1	0	0	8	13	0	19	29	0	0		
45	苓北町	207	25	12.1	68.0	0.0	32.0	0.48	0.0	0.0	4.0	3	1	0	0	0	12	1	8	0	17	0	0		

出典:厚生労働省 令和4年度地域保健・健康増進事業報告

※1 要精密検査者数/受診者数×100
 ※2 精検受診者数/要精密検査者数×100
 ※3 未把握/要精密検査者数×100
 ※4 未受診/要精密検査者数×100
 ※5 大腸がんであった者(転移性を含まない)/受診者数×100
 ※6 大腸がんのうち早期がん/大腸がんであった者(転移性を含まない)×100
 ※7 早期がんのうち粘膜内がん/大腸がんであった者(転移性を含まない)×100
 ※8 大腸がんであった者(転移性を含まない)/要精密検査者数×100

■大腸がん検診結果(市町村実施分) 令和3年度(2021年度)市町村別結果内訳(全年齢・女【集団】)

	受診者数 (当該年度) (人)	要精密 検査者数 (当該年度) (人)	要精検率 (%)	精検受診率 (%)	精検 未把握率 (%)	精検 未受診率 (%)	がん発見率 (%)	早期がん 割合(%)	粘膜内がん 割合(%)	陽性反応 適中度(%)	精密検査受診の有無別人数(人)						未受診	未把握	精検 受診者数 (人)	偶発症(人)		
											精密検査受診者の結果内訳									精密検査中 または精密 検査後に重 篤な偶発症 を確認	(再掲)精密 検査中また は精密検査 後に重篤な 偶発症によ る死亡	
											異常認めず	大腸がん であった者(転 移性を含ま ない)	(再掲)大腸 がんのうち早 期がん	(再掲)早期 がんのうち粘 膜内がん	大腸がんの 疑いのある 者又は未確 定	膵腫のあつ た者						大腸がん及び 膵腫以外の疾 患であった者 (転移性の大 腸がんを言 む)
熊本県	51,875	3,017	5.8	78.6	10.1	11.4	0.11	61.4	36.8	1.9	691	57	35	21	11	867	744	343	304	2,370	0	0
1 熊本市	7,191	376	5.2	84.3	6.6	9.0	0.14	80.0	50.0	2.7	87	10	8	5	0	128	92	34	25	317	0	0
2 八代市	2,998	220	7.3	76.8	23.2	0.0	0.03	100.0	0.0	0.5	32	1	1	0	0	72	64	0	51	169	0	0
3 人吉市	797	57	7.2	64.9	12.3	22.8	0.00	-	-	0.0	20	0	0	0	8	0	9	13	7	37	0	0
4 荒尾市	1,849	55	3.0	80.0	18.2	1.8	0.16	66.7	33.3	5.5	4	3	2	1	0	25	12	1	10	44	0	0
5 水俣市	855	45	5.3	75.6	15.6	8.9	0.00	-	-	0.0	14	0	0	0	0	12	8	4	7	34	0	0
6 玉名市	911	51	5.6	80.4	19.6	0.0	0.22	100.0	0.0	3.9	3	2	2	0	0	16	20	0	10	41	0	0
7 山鹿市	2,206	109	4.9	69.7	16.5	13.8	0.09	50.0	0.0	1.8	20	2	1	0	0	27	27	15	18	76	0	0
8 菊池市	2,133	145	6.8	64.1	24.8	11.0	0.09	50.0	50.0	1.4	29	2	1	1	0	30	32	16	36	93	0	0
9 宇土市	1,355	81	6.0	80.2	1.2	18.5	0.15	50.0	0.0	2.5	21	2	1	0	0	10	32	15	1	65	0	0
10 上天草市	1,451	106	7.3	79.2	1.9	18.9	0.14	100.0	50.0	1.9	27	2	2	1	0	37	18	20	2	84	0	0
11 宇城市	2,545	185	7.3	75.7	17.8	6.5	0.00	-	-	0.0	52	0	0	0	0	40	48	12	33	140	0	0
12 阿蘇市	1,471	83	5.6	79.5	3.6	16.9	0.00	-	-	0.0	16	0	0	0	0	14	36	14	3	66	0	0
13 天草市	2,798	183	6.5	82.5	6.0	11.5	0.14	75.0	50.0	2.2	39	4	3	2	1	61	46	21	11	151	0	0
14 合志市	4,579	249	5.4	80.7	4.0	15.3	0.09	50.0	50.0	1.6	77	4	2	2	0	60	60	38	10	201	0	0
15 美里町	466	38	8.2	94.7	0.0	5.3	0.00	-	-	0.0	14	0	0	0	0	15	7	2	0	36	0	0
16 玉東町	134	8	6.0	62.5	37.5	0.0	0.00	-	-	0.0	0	0	0	0	0	4	1	0	3	5	0	0
17 南関町	458	41	9.0	85.4	7.3	7.3	0.00	-	-	0.0	6	0	0	0	0	14	15	3	3	35	0	0
18 長洲町	334	25	7.5	88.0	4.0	8.0	0.30	100.0	0.0	4.0	2	1	1	0	0	10	9	2	1	22	0	0
19 和水町	675	44	6.5	84.1	0.0	15.9	0.30	0.0	0.0	4.5	9	2	0	0	0	13	13	7	0	37	0	0
20 大津町	1,404	81	5.8	88.9	0.0	11.1	0.36	100.0	80.0	6.2	19	5	5	4	0	27	21	9	0	72	0	0
21 菊陽町	1,776	82	4.6	69.5	17.1	13.4	0.06	0.0	0.0	1.2	14	1	0	0	0	26	16	11	14	57	0	0
22 南小国町	378	13	3.4	38.5	30.8	30.8	0.00	-	-	0.0	1	0	0	0	0	2	2	4	4	5	0	0
23 小国町	513	30	5.8	90.0	3.3	6.7	0.39	50.0	0.0	6.7	3	2	1	0	0	11	11	2	1	27	0	0
24 産山村	152	7	4.6	42.9	28.6	28.6	0.00	-	-	0.0	1	0	0	0	0	2	0	2	2	3	0	0
25 高森町	459	29	6.3	79.3	0.0	20.7	0.00	-	-	0.0	7	0	0	0	0	10	6	6	0	23	0	0
26 西原村	387	16	4.1	75.0	6.3	18.8	0.26	0.0	0.0	6.3	4	1	0	0	0	4	3	3	1	12	0	0
27 南阿蘇村	758	47	6.2	85.1	2.1	12.8	0.13	100.0	100.0	2.1	13	1	1	1	0	12	14	6	1	40	0	0
28 御船町	953	54	5.7	72.2	9.3	18.5	0.00	-	-	0.0	15	0	0	0	0	14	10	10	5	39	0	0
29 嘉島町	557	21	3.8	66.7	9.5	23.8	0.00	-	-	0.0	3	0	0	0	0	7	4	5	2	14	0	0
30 益城町	1,454	100	6.9	70.0	18.0	12.0	0.21	0.0	0.0	3.0	20	3	0	0	0	29	18	12	18	70	0	0
31 甲佐町	711	32	4.5	87.5	9.4	3.1	0.28	0.0	0.0	6.3	8	2	0	0	0	10	8	1	3	28	0	0
32 山都町	1,734	89	5.1	83.1	1.1	15.7	0.06	0.0	0.0	1.1	27	1	0	0	0	28	18	14	1	74	0	0
33 氷川町	583	40	6.9	75.0	2.5	22.5	0.17	0.0	0.0	2.5	9	1	0	0	0	13	7	9	1	30	0	0
34 芦北町	953	52	5.5	82.7	5.8	11.5	0.00	-	-	0.0	11	0	0	0	0	18	14	6	3	43	0	0
35 津奈木町	226	17	7.5	76.5	0.0	23.5	0.00	-	-	0.0	4	0	0	0	0	7	2	4	0	13	0	0
36 錦町	604	39	6.5	97.4	0.0	2.6	0.33	50.0	50.0	5.1	19	2	1	1	0	13	4	1	0	38	0	0
37 多良木町	548	32	5.8	87.5	0.0	12.5	0.18	100.0	100.0	3.1	7	1	1	1	1	12	7	4	0	28	0	0
38 湯前町	410	25	6.1	80.0	4.0	16.0	0.00	-	-	0.0	4	0	0	0	0	11	5	4	1	20	0	0
39 水上村	218	10	4.6	90.0	0.0	10.0	0.00	-	-	0.0	3	0	0	0	0	4	2	1	0	9	0	0
40 相良村	301	17	5.6	88.2	0.0	11.8	0.00	-	-	0.0	9	0	0	0	0	1	5	2	0	15	0	0
41 五木村	290	9	3.1	88.9	0.0	11.1	0.34	100.0	100.0	11.1	0	1	1	1	1	2	4	1	0	8	0	0
42 山江村	201	10	5.0	50.0	0.0	50.0	0.00	-	-	0.0	1	0	0	0	0	0	4	5	0	5	0	0
43 球磨村	177	9	5.1	88.9	11.1	0.0	0.56	100.0	100.0	11.1	3	1	1	1	0	2	2	0	1	8	0	0
44 あさぎり町	662	38	5.7	60.5	39.5	0.0	0.00	-	-	0.0	13	0	0	0	0	5	5	0	15	23	0	0
45 苓北町	260	17	6.5	76.5	0.0	23.5	0.00	-	-	0.0	1	0	0	0	0	9	3	4	0	13	0	0

出典:厚生労働省 令和4年度地域保健・健康増進事業報告

※1 要精密検査者数/受診者数×100
 ※2 精検受診者数/要精密検査者数×100
 ※3 未把握/要精密検査者数×100
 ※4 未受診/要精密検査者数×100
 ※5 大腸がんであった者(転移性を含まない)/受診者数×100
 ※6 大腸がんのうち早期がん/大腸がんであった者(転移性を含まない)×100
 ※7 早期がんのうち粘膜内がん/大腸がんであった者(転移性を含まない)×100
 ※8 大腸がんであった者(転移性を含まない)/要精密検査者数×100

■大腸がん検診結果(市町村実施分) 令和3年度(2021年度)市町村別結果内訳(全年齢・男女計【個別】)

	要精密検査者数 (当該年度) (人)	要精密検査者数 (当該年度) (人)	要精密検査率 (%)	精検受診率 (%)	精検未把握率 (%)	精検未受診率 (%)	がん発見率 (%)	早期がん 割合(%)	粘膜内がん 割合(%)	陽性反応 適中率(%)	精密検査受診者の有無別人数(人)							未受診	未把握	精検 受診者数 (人)	偶発症(人)		
											精密検査受診者の結果内訳										精密検査中 または精密 検査後に重 篤な偶発症 を確認	(再掲)精密 検査中また は精密検査 後に重篤な 偶発症によ る死亡	
											異常認めず	大腸がん であった者(転 移性を含ま ない)	(再掲)大腸 がんのうち 早期がん	(再掲)早期 がんのうち 粘膜内がん	大腸がんの 疑いのある 者又は未確 定	膵臓のあつ た者	大腸がん及び 膵臓以外の癌 であった者 (転移性の 大腸がんを 含む)						精密検査 受診者数 (人)
熊本県	29,573	2,258	7.6	76.5	10.2	13.3	0.19	67.9	12.5	2.5	388	56	38	7	13	694	576	300	231	1,727	0	0	
1 熊本市	11,223	1,026	9.1	81.2	4.9	13.9	0.28	87.1	0.0	3.0	166	31	27	0	0	428	208	143	50	833	0	0	
2 八代市	646	52	8.0	53.8	40.4	5.8	0.00	-	-	0.0	8	0	0	0	0	8	12	3	21	28	0	0	
3 人吉市	2,185	176	8.1	79.5	5.7	14.8	0.14	33.3	0.0	1.7	38	3	1	0	1	0	98	26	10	140	0	0	
4 荒尾市	0	0	-	-	-	-	-	-	-	-	0	0	0	0	0	0	0	0	0	0	0	0	0
5 水俣市	72	10	13.9	0.0	100.0	0.0	0.00	-	-	0.0	0	0	0	0	0	0	0	0	10	0	0	0	0
6 玉名市	2,288	181	7.9	76.2	16.0	7.7	0.17	100.0	75.0	2.2	14	4	4	3	0	48	72	14	29	138	0	0	
7 山鹿市	642	55	8.6	61.8	0.0	38.2	0.00	-	-	0.0	5	0	0	0	10	14	5	21	0	34	0	0	
8 菊池市	0	0	-	-	-	-	-	-	-	-	0	0	0	0	0	0	0	0	0	0	0	0	0
9 宇土市	0	0	-	-	-	-	-	-	-	-	0	0	0	0	0	0	0	0	0	0	0	0	0
10 上天草市	0	0	-	-	-	-	-	-	-	-	0	0	0	0	0	0	0	0	0	0	0	0	0
11 宇城市	0	0	-	-	-	-	-	-	-	-	0	0	0	0	0	0	0	0	0	0	0	0	0
12 阿蘇市	0	0	-	-	-	-	-	-	-	-	0	0	0	0	0	0	0	0	0	0	0	0	0
13 天草市	5,006	346	6.9	81.5	10.4	8.1	0.12	16.7	16.7	1.7	89	6	1	1	1	80	106	28	36	282	0	0	
14 合志市	560	35	6.3	57.1	37.1	5.7	0.18	0.0	0.0	2.9	7	1	0	0	0	9	3	2	13	20	0	0	
15 美里町	0	0	-	-	-	-	-	-	-	-	0	0	0	0	0	0	0	0	0	0	0	0	0
16 玉東町	336	17	5.1	70.6	29.4	0.0	0.00	-	-	0.0	1	0	0	0	0	5	6	0	5	12	0	0	
17 南関町	0	0	-	-	-	-	-	-	-	-	0	0	0	0	0	0	0	0	0	0	0	0	0
18 長洲町	437	39	8.9	87.2	2.6	10.3	0.92	100.0	75.0	10.3	3	4	4	3	0	17	10	4	1	34	0	0	
19 和水町	0	0	-	-	-	-	-	-	-	-	0	0	0	0	0	0	0	0	0	0	0	0	0
20 大津町	502	24	4.8	29.2	50.0	20.8	0.00	-	-	0.0	1	0	0	0	0	5	1	5	12	7	0	0	
21 菊陽町	559	17	3.0	76.5	11.8	11.8	0.00	-	-	0.0	3	0	0	0	0	4	6	2	2	13	0	0	
22 南小国町	0	0	-	-	-	-	-	-	-	-	0	0	0	0	0	0	0	0	0	0	0	0	0
23 小国町	0	0	-	-	-	-	-	-	-	-	0	0	0	0	0	0	0	0	0	0	0	0	0
24 産山村	0	0	-	-	-	-	-	-	-	-	0	0	0	0	0	0	0	0	0	0	0	0	0
25 高森町	19	0	0.0	-	-	-	0.00	-	-	-	0	0	0	0	0	0	0	0	0	0	0	0	0
26 西原村	0	0	-	-	-	-	-	-	-	-	0	0	0	0	0	0	0	0	0	0	0	0	0
27 南阿蘇村	0	0	-	-	-	-	-	-	-	-	0	0	0	0	0	0	0	0	0	0	0	0	0
28 御船町	196	18	9.2	72.2	5.6	22.2	0.51	0.0	0.0	5.6	4	1	0	0	0	6	2	4	1	13	0	0	
29 嘉島町	0	0	-	-	-	-	-	-	-	-	0	0	0	0	0	0	0	0	0	0	0	0	0
30 益城町	989	56	5.7	82.1	0.0	17.9	0.20	0.0	0.0	3.6	12	2	0	0	1	22	9	10	0	46	0	0	
31 甲佐町	46	4	8.7	75.0	0.0	25.0	0.00	-	-	0.0	0	0	0	0	0	1	2	1	0	3	0	0	
32 山都町	304	5	1.6	60.0	40.0	0.0	0.33	0.0	0.0	20.0	1	1	0	0	0	1	0	0	2	3	0	0	
33 氷川町	190	6	3.2	50.0	50.0	0.0	0.00	-	-	0.0	3	0	0	0	0	0	0	0	3	3	0	0	
34 芦北町	0	0	-	-	-	-	-	-	-	-	0	0	0	0	0	0	0	0	0	0	0	0	0
35 津奈木町	40	3	7.5	66.7	0.0	33.3	0.00	-	-	0.0	0	0	0	0	0	0	2	1	0	2	0	0	
36 錦町	331	18	5.4	77.8	11.1	11.1	0.00	-	-	0.0	4	0	0	0	0	9	1	2	2	14	0	0	
37 多良木町	630	29	4.6	69.0	31.0	0.0	0.00	-	-	0.0	3	0	0	0	0	10	7	0	9	20	0	0	
38 湯前町	0	0	-	-	-	-	-	-	-	-	0	0	0	0	0	0	0	0	0	0	0	0	0
39 水上村	85	7	8.2	71.4	14.3	14.3	0.00	-	-	0.0	1	0	0	0	0	3	1	1	1	5	0	0	
40 相良村	286	17	5.9	70.6	0.0	29.4	0.00	-	-	0.0	6	0	0	0	0	1	5	5	0	12	0	0	
41 五木村	0	0	-	-	-	-	-	-	-	-	0	0	0	0	0	0	0	0	0	0	0	0	0
42 山江村	248	15	6.0	60.0	0.0	40.0	0.40	100.0	0.0	6.7	1	1	1	0	0	1	6	6	0	9	0	0	
43 球磨村	102	3	2.9	0.0	0.0	100.0	0.00	-	-	0.0	0	0	0	0	0	0	0	3	0	0	0	0	
44 あさぎり町	1,321	60	4.5	60.0	40.0	0.0	0.08	0.0	0.0	1.7	9	1	0	0	0	15	11	0	24	36	0	0	
45 苓北町	330	39	11.8	51.3	0.0	48.7	0.30	0.0	0.0	2.6	9	1	0	0	0	7	3	19	0	20	0	0	

出典:厚生労働省 令和4年度地域保健・健康増進事業報告

- ※1 要精密検査者数/受診者数×100
- ※2 精検受診者数/要精密検査者数×100
- ※3 未把握/要精密検査者数×100
- ※4 未受診/要精密検査者数×100
- ※5 大腸がんであった者(転移性を含まない)/受診者数×100
- ※6 大腸がんのうち早期がん/大腸がんであった者(転移性を含まない)×100
- ※7 早期がんのうち粘膜内がん/大腸がんであった者(転移性を含まない)×100
- ※8 大腸がんであった者(転移性を含まない)/要精密検査者数×100

■大腸がん検診結果(市町村実施分) 令和3年度(2021年度)市町村別結果内訳(全年齢・男【個別】)

	要精密検査者数(当該年度)(人)	要精密検査率(%)	※1	※2	※3	※4	※5	※6	※7	※8	精密検査受診者の有無別人数(人)										精密検査受診者数(人)	偶発症(人)			
											精密検査受診者の結果内訳											未受診	未把握	精密検査	
											異常認めず	大腸がんであった者(転移性を含まない)	(再掲)大腸がんのうち早期がん	(再掲)早期がんのうち粘膜内がん	大腸がんの疑いのある者又は未確定	膵臓のあった者	大腸がん及び膵臓以外の疾患であった者(転移性の大腸がんを含む)	精密検査中または精密検査後に重篤な偶発症を確認	(再掲)精密検査中または精密検査後に重篤な偶発症による死亡						
熊本市	11,849	1,055	8.9	73.0	12.2	14.8	0.28	66.7	15.2	3.1	129	33	22	5	8	355	245	156	129	770	0	0			
1 熊本市	3,811	423	11.1	77.3	4.5	18.2	0.45	94.1	0.0	4.0	40	17	16	0	0	197	73	77	19	327	0	0			
2 八代市	263	18	6.8	50.0	38.9	11.1	0.00	-	-	0.0	2	0	0	0	0	5	2	2	7	9	0	0			
3 人吉市	923	103	11.2	77.7	3.9	18.4	0.33	33.3	0.0	2.9	14	3	1	0	0	63	19	4	80	0	0				
4 荒尾市	0	0	-	-	-	-	-	-	-	-	0	0	0	0	0	0	0	0	0	0	0	0			
5 水俣市	42	6	14.3	0.0	100.0	0.0	0.00	-	-	0.0	0	0	0	0	0	0	0	6	0	0	0	0			
6 玉名市	878	84	9.6	72.6	22.6	4.8	0.34	100.0	100.0	3.6	5	3	3	3	0	27	26	4	19	61	0	0			
7 山鹿市	343	33	9.6	63.6	0.0	36.4	0.00	-	-	0.0	3	0	0	0	7	9	2	12	0	21	0	0			
8 菊池市	0	0	-	-	-	-	-	-	-	-	0	0	0	0	0	0	0	0	0	0	0	0			
9 宇土市	0	0	-	-	-	-	-	-	-	-	0	0	0	0	0	0	0	0	0	0	0	0			
10 上天草市	0	0	-	-	-	-	-	-	-	-	0	0	0	0	0	0	0	0	0	0	0	0			
11 宇城市	0	0	-	-	-	-	-	-	-	-	0	0	0	0	0	0	0	0	0	0	0	0			
12 阿蘇市	0	0	-	-	-	-	-	-	-	-	0	0	0	0	0	0	0	0	0	0	0	0			
13 天草市	2,088	161	7.8	81.4	13.0	5.6	0.24	20.0	20.0	3.1	33	5	1	1	1	45	47	9	21	131	0	0			
14 合志市	311	22	7.1	50.0	50.0	0.0	0.32	0.0	0.0	4.5	4	1	0	0	0	6	0	0	11	11	0	0			
15 美里町	0	0	-	-	-	-	-	-	-	-	0	0	0	0	0	0	0	0	0	0	0	0			
16 玉東町	175	9	5.1	55.6	44.4	0.0	0.00	-	-	0.0	0	0	0	0	0	4	1	0	4	5	0	0			
17 南関町	0	0	-	-	-	-	-	-	-	-	0	0	0	0	0	0	0	0	0	0	0	0			
18 長洲町	137	15	10.9	86.7	6.7	6.7	0.73	100.0	100.0	6.7	2	1	1	1	0	9	1	1	1	13	0	0			
19 和水町	0	0	-	-	-	-	-	-	-	-	0	0	0	0	0	0	0	0	0	0	0	0			
20 大津町	301	17	5.6	29.4	52.9	17.6	0.00	-	-	0.0	1	0	0	0	0	4	0	3	9	5	0	0			
21 菊陽町	311	11	3.5	72.7	9.1	18.2	0.00	-	-	0.0	2	0	0	0	0	3	3	2	1	8	0	0			
22 南小国町	0	0	-	-	-	-	-	-	-	-	0	0	0	0	0	0	0	0	0	0	0	0			
23 小国町	0	0	-	-	-	-	-	-	-	-	0	0	0	0	0	0	0	0	0	0	0	0			
24 産山村	0	0	-	-	-	-	-	-	-	-	0	0	0	0	0	0	0	0	0	0	0	0			
25 高森町	8	0	0.0	-	-	-	0.00	-	-	-	0	0	0	0	0	0	0	0	0	0	0	0			
26 西原村	0	0	-	-	-	-	-	-	-	-	0	0	0	0	0	0	0	0	0	0	0	0			
27 南阿蘇村	0	0	-	-	-	-	-	-	-	-	0	0	0	0	0	0	0	0	0	0	0	0			
28 御船町	58	5	8.6	60.0	0.0	40.0	0.00	-	-	0.0	1	0	0	0	0	2	0	2	0	3	0	0			
29 嘉島町	0	0	-	-	-	-	-	-	-	-	0	0	0	0	0	0	0	0	0	0	0	0			
30 益城町	363	26	7.2	80.8	0.0	19.2	0.55	0.0	0.0	7.7	2	2	0	0	0	14	3	5	0	21	0	0			
31 甲佐町	27	4	14.8	75.0	0.0	25.0	0.00	-	-	0.0	0	0	0	0	0	1	2	1	0	3	0	0			
32 山都町	174	3	1.7	66.7	33.3	0.0	0.57	0.0	0.0	33.3	0	1	0	0	0	1	0	0	1	2	0	0			
33 氷川町	89	6	6.7	50.0	50.0	0.0	0.00	-	-	0.0	3	0	0	0	0	0	0	0	3	3	0	0			
34 芦北町	0	0	-	-	-	-	-	-	-	-	0	0	0	0	0	0	0	0	0	0	0	0			
35 津奈木町	24	2	8.3	50.0	0.0	50.0	0.00	-	-	0.0	0	0	0	0	0	0	1	1	0	1	0	0			
36 錦町	140	9	6.4	88.9	11.1	0.0	0.00	-	-	0.0	1	0	0	0	0	7	0	0	1	8	0	0			
37 多良木町	297	19	6.4	63.2	36.8	0.0	0.00	-	-	0.0	3	0	0	0	0	6	3	0	7	12	0	0			
38 湯前町	0	0	-	-	-	-	-	-	-	-	0	0	0	0	0	0	0	0	0	0	0	0			
39 水上村	41	4	9.8	100.0	0.0	0.0	0.00	-	-	0.0	1	0	0	0	0	2	1	0	0	4	0	0			
40 相良村	134	8	6.0	50.0	0.0	50.0	0.00	-	-	0.0	2	0	0	0	0	2	4	0	4	0	0	0			
41 五木村	0	0	-	-	-	-	-	-	-	-	0	0	0	0	0	0	0	0	0	0	0	0			
42 山江村	118	11	9.3	63.6	0.0	36.4	0.00	-	-	0.0	1	0	0	0	0	1	5	4	0	7	0	0			
43 球磨村	49	1	2.0	0.0	0.0	100.0	0.00	-	-	0.0	0	0	0	0	0	0	0	1	0	0	0	0			
44 あさぎり町	619	34	5.5	55.9	44.1	0.0	0.00	-	-	0.0	4	0	0	0	0	8	7	0	15	19	0	0			
45 苓北町	145	21	14.5	57.1	0.0	42.9	0.00	-	-	0.0	5	0	0	0	0	4	3	9	0	12	0	0			

出典:厚生労働省 令和4年度地域保健・健康増進事業報告

- ※1 要精密検査者数/受診者数×100
- ※2 精検受診者数/要精密検査者数×100
- ※3 未把握/要精密検査者数×100
- ※4 未受診/要精密検査者数×100
- ※5 大腸がんであった者(転移性を含まない)/受診者数×100
- ※6 大腸がんのうち早期がん/大腸がんであった者(転移性を含まない)×100
- ※7 早期がんのうち粘膜内がん/大腸がんであった者(転移性を含まない)×100
- ※8 大腸がんであった者(転移性を含まない)/要精密検査者数×100

■大腸がん検診結果(市町村実施分) 令和3年度(2021年度)市町村別結果内訳(全年齢・女【個別】)

	要精密検査者数(当該年度)(人)	要精密検査率(%)	※1	※2	※3	※4	※5	※6	※7	※8	精密検査受診者の有無別人数(人)										精密検査受診者数(人)	偶発症(人)			
											精密検査受診者の結果内訳											未受診	未把握	精密検査	
											異常認めず	大腸がんであった者(転移性を含まない)	(再掲)大腸がんのうち早期がん	(再掲)早期がんのうち粘膜炎がん	大腸がんの疑いのある者又は未確定	膵臓のあった者	大腸がん及び膵臓以外の疾患であった者(転移性の大腸がんを含む)	精密検査中または精密検査後に重篤な偶発症を確認	(再掲)精密検査中または精密検査後に重篤な偶発症による死亡						
熊本県	17,724	1,203	6.8	79.6	8.5	12.0	0.13	69.6	8.7	1.9	259	23	16	2	5	339	331	144	102	957	0	0			
1 熊本市	7,412	603	8.1	83.9	5.1	10.9	0.19	78.6	0.0	2.3	126	14	11	0	0	231	135	66	31	506	0	0			
2 八代市	383	34	8.9	55.9	41.2	2.9	0.00	-	-	0.0	6	0	0	0	0	3	10	1	14	19	0	0			
3 人吉市	1,262	73	5.8	82.2	8.2	9.6	0.00	-	-	0.0	24	0	0	0	1	0	35	7	6	60	0	0			
4 荒尾市	0	0	-	-	-	-	-	-	-	-	0	0	0	0	0	0	0	0	0	0	0	0			
5 水俣市	30	4	13.3	0.0	100.0	0.0	0.00	-	-	0.0	0	0	0	0	0	0	0	0	4	0	0	0			
6 玉名市	1,410	97	6.9	79.4	10.3	10.3	0.07	100.0	0.0	1.0	9	1	1	0	0	21	46	10	10	77	0	0			
7 山鹿市	299	22	7.4	59.1	0.0	40.9	0.00	-	-	0.0	2	0	0	0	3	5	3	9	0	13	0	0			
8 菊池市	0	0	-	-	-	-	-	-	-	-	0	0	0	0	0	0	0	0	0	0	0	0			
9 宇土市	0	0	-	-	-	-	-	-	-	-	0	0	0	0	0	0	0	0	0	0	0	0			
10 上天草市	0	0	-	-	-	-	-	-	-	-	0	0	0	0	0	0	0	0	0	0	0	0			
11 宇城市	0	0	-	-	-	-	-	-	-	-	0	0	0	0	0	0	0	0	0	0	0	0			
12 阿蘇市	0	0	-	-	-	-	-	-	-	-	0	0	0	0	0	0	0	0	0	0	0	0			
13 天草市	2,938	185	6.3	81.6	8.1	10.3	0.03	0.0	0.0	0.5	56	1	0	0	0	35	59	19	15	151	0	0			
14 合志市	249	13	5.2	69.2	15.4	15.4	0.00	-	-	0.0	3	0	0	0	0	3	3	2	2	9	0	0			
15 美里町	0	0	-	-	-	-	-	-	-	-	0	0	0	0	0	0	0	0	0	0	0	0			
16 玉東町	161	8	5.0	87.5	12.5	0.0	0.00	-	-	0.0	1	0	0	0	0	1	5	0	1	7	0	0			
17 南関町	0	0	-	-	-	-	-	-	-	-	0	0	0	0	0	0	0	0	0	0	0	0			
18 長洲町	300	24	8.0	87.5	0.0	12.5	1.00	100.0	66.7	12.5	1	3	2	0	0	8	9	3	0	21	0	0			
19 和水町	0	0	-	-	-	-	-	-	-	-	0	0	0	0	0	0	0	0	0	0	0	0			
20 大津町	201	7	3.5	28.6	42.9	28.6	0.00	-	-	0.0	0	0	0	0	0	1	1	2	3	2	0	0			
21 菊陽町	248	6	2.4	83.3	16.7	0.0	0.00	-	-	0.0	1	0	0	0	0	1	3	0	1	5	0	0			
22 南小国町	0	0	-	-	-	-	-	-	-	-	0	0	0	0	0	0	0	0	0	0	0	0			
23 小国町	0	0	-	-	-	-	-	-	-	-	0	0	0	0	0	0	0	0	0	0	0	0			
24 産山村	0	0	-	-	-	-	-	-	-	-	0	0	0	0	0	0	0	0	0	0	0	0			
25 高森町	11	0	0.0	-	-	-	0.00	-	-	-	0	0	0	0	0	0	0	0	0	0	0	0			
26 西原村	0	0	-	-	-	-	-	-	-	-	0	0	0	0	0	0	0	0	0	0	0	0			
27 南阿蘇村	0	0	-	-	-	-	-	-	-	-	0	0	0	0	0	0	0	0	0	0	0	0			
28 御船町	138	13	9.4	76.9	7.7	15.4	0.72	0.0	0.0	7.7	3	1	0	0	0	4	2	2	1	10	0	0			
29 嘉島町	0	0	-	-	-	-	-	-	-	-	0	0	0	0	0	0	0	0	0	0	0	0			
30 益城町	626	30	4.8	83.3	0.0	16.7	0.00	-	-	0.0	10	0	0	0	1	8	6	5	0	25	0	0			
31 甲佐町	19	0	0.0	-	-	-	0.00	-	-	-	0	0	0	0	0	0	0	0	0	0	0	0			
32 山都町	130	2	1.5	50.0	50.0	0.0	0.00	-	-	0.0	1	0	0	0	0	0	0	0	1	1	0	0			
33 氷川町	101	0	0.0	-	-	-	0.00	-	-	-	0	0	0	0	0	0	0	0	0	0	0	0			
34 芦北町	0	0	-	-	-	-	-	-	-	-	0	0	0	0	0	0	0	0	0	0	0	0			
35 津奈木町	16	1	6.3	100.0	0.0	0.0	0.00	-	-	0.0	0	0	0	0	0	0	1	0	0	1	0	0			
36 錦町	191	9	4.7	66.7	11.1	22.2	0.00	-	-	0.0	3	0	0	0	0	2	1	2	1	6	0	0			
37 多良木町	333	10	3.0	80.0	20.0	0.0	0.00	-	-	0.0	0	0	0	0	0	4	4	0	2	8	0	0			
38 湯前町	0	0	-	-	-	-	-	-	-	-	0	0	0	0	0	0	0	0	0	0	0	0			
39 水上村	44	3	6.8	33.3	33.3	33.3	0.00	-	-	0.0	0	0	0	0	0	1	0	1	1	1	0	0			
40 相良村	152	9	5.9	88.9	0.0	11.1	0.00	-	-	0.0	4	0	0	0	0	1	3	1	0	8	0	0			
41 五木村	0	0	-	-	-	-	-	-	-	-	0	0	0	0	0	0	0	0	0	0	0	0			
42 山江村	130	4	3.1	50.0	0.0	50.0	0.77	100.0	0.0	25.0	0	1	1	0	0	0	1	2	0	2	0	0			
43 球磨村	53	2	3.8	0.0	0.0	100.0	0.00	-	-	0.0	0	0	0	0	0	0	0	2	0	2	0	0			
44 あさぎり町	702	26	3.7	65.4	34.6	0.0	0.14	0.0	0.0	3.8	5	1	0	0	0	7	4	0	9	17	0	0			
45 苓北町	185	18	9.7	44.4	0.0	55.6	0.54	0.0	0.0	0.0	4	1	0	0	0	3	0	10	0	8	0	0			

出典:厚生労働省 令和4年度地域保健・健康増進事業報告

- ※1 要精密検査者数/受診者数×100
- ※2 精検受診者数/要精密検査者数×100
- ※3 未把握/要精密検査者数×100
- ※4 未受診/要精密検査者数×100
- ※5 大腸がんであった者(転移性を含まない)/受診者数×100
- ※6 大腸がんのうち早期がん/大腸がんであった者(転移性を含まない)×100
- ※7 早期がんのうち粘膜炎がん/大腸がんであった者(転移性を含まない)×100
- ※8 大腸がんであった者(転移性を含まない)/要精密検査者数×100

■子宮頸がん検診結果(市町村実施分) 令和3年度(2021年度)市町村別結果内訳(全年齢[集団・個別合計])

	受診者数 (当該年度) (人)	要精密 検査者数 (当該年度) (人)	要精密率 (%)	精検受診率 (%)	精検 未把握率 (%)	精検 未受診率 (%)	がん発見率 (%)	進行度がI A期の子宮 頸がんの割合 (%)	陽性反応 適中率(%)	精密検査受診の有無別人数(人)											未受診	未把握	精検 受診者数 (人)	偶発症(人)				
										精密検査受診者の精査内訳														検診		精密検査		
										異常認めず	子宮頸がん であった者 (転移性を含まない)	(再掲)子宮頸 がんのうち進 行度がIA期 のがん	AISで あった者	CIN3で あった者	CIN2で あった者	CIN3又はC IN2のいず れか区別で できない者 (SI/L)	CIN1で あった者	子宮頸がん の疑いの未 確定	子宮頸がん 及びCIN異 形成等以外の 疾患であった 者(転移性 の子宮頸がん を含む)	未把握				未把握	検診中ま たは検診後 に重篤な偶 発症を確認	(再掲)検診 中または検 診後に重篤 な偶発症に よる死亡	精密検査中 または精密 検査後に重 篤な偶発症 を確認	(再掲)精密 検査中または 精密検査後 に重篤な偶 発症による 死亡
1	熊本市	27,009	725	2.7	92.0	6.6	1.4	0.03	14.3	1.0	156	7	1	0	86	57	1	104	9	247	10	48	667	0	0	0	0	
2	八代市	3,780	56	1.5	91.1	8.9	0.0	0.03	0.0	1.8	17	1	0	1	4	2	0	7	3	16	0	5	51	0	0	0	0	
3	人吉市	990	8	0.8	100.0	0.0	0.0	0.00	-	0.0	4	0	0	1	1	0	0	1	0	1	0	0	8	0	0	0	0	
4	荒尾市	1,902	18	0.9	77.8	22.2	0.0	0.00	-	0.0	5	0	0	0	2	0	0	2	2	3	0	4	14	0	0	0	0	
5	水俣市	670	4	0.6	75.0	25.0	0.0	0.00	-	0.0	3	0	0	0	0	0	0	0	0	0	1	3	0	0	0	0	0	
6	玉名市	2,374	34	1.4	94.1	5.9	0.0	0.00	-	0.0	8	0	0	0	2	2	0	4	0	16	0	2	32	0	0	0	0	
7	山鹿市	2,678	49	1.8	83.7	8.2	8.2	0.00	-	0.0	17	0	0	0	2	0	0	8	2	12	4	4	41	0	0	0	0	
8	菊池市	2,032	25	1.2	96.0	4.0	4.0	0.05	0.0	4.0	3	1	0	0	4	3	0	6	1	6	1	1	24	0	0	0	0	
9	宇土市	1,372	7	0.5	57.1	0.0	42.9	0.00	-	0.0	2	0	0	0	1	1	0	0	0	0	3	0	4	0	0	0	0	
10	上天草市	1,580	15	0.9	80.0	0.0	20.0	0.00	-	0.0	2	0	0	0	2	1	0	2	0	5	3	0	12	0	0	0	0	
11	宇城市	1,883	31	1.6	90.3	6.5	3.2	0.00	-	0.0	3	0	0	0	2	3	1	6	0	13	1	2	28	0	0	0	0	
12	阿蘇市	2,016	15	0.7	86.7	0.0	13.3	0.00	-	0.0	4	0	0	0	3	1	0	3	0	2	2	0	13	0	0	0	0	
13	天草市	5,320	38	0.7	89.5	5.3	5.3	0.02	100.0	2.6	21	1	1	1	1	1	2	1	6	2	2	2	34	0	0	0	0	
14	合志市	3,029	40	1.3	72.5	22.5	5.0	0.33	10.0	25.0	2	10	1	0	0	4	1	1	0	11	2	9	29	0	0	0	0	
15	美里町	367	2	0.5	100.0	0.0	0.0	0.00	-	0.0	0	0	0	0	0	1	0	1	0	0	0	0	2	0	0	0	0	
16	玉東町	246	5	2.0	80.0	20.0	0.0	0.00	-	0.0	1	0	0	0	0	0	0	0	3	0	1	4	0	0	0	0	0	
17	南関町	552	14	2.5	71.4	28.6	0.0	0.00	-	0.0	1	0	0	0	0	0	0	1	0	8	0	4	10	0	0	0	0	
18	長洲町	710	6	0.8	100.0	0.0	0.0	0.00	-	0.0	0	0	0	0	0	1	0	0	3	2	0	0	6	0	0	0	0	
19	和水町	346	7	2.0	85.7	14.3	0.0	0.00	-	0.0	2	0	0	0	1	0	0	1	0	2	0	1	6	0	0	0	0	
20	大津町	2,186	40	1.8	97.5	2.5	0.0	0.00	-	0.0	10	0	0	0	3	2	0	8	0	16	0	1	39	0	0	0	0	
21	菊陽町	2,985	71	2.4	85.9	9.9	4.2	0.00	-	0.0	11	0	0	0	3	4	0	16	0	27	3	7	61	0	0	0	0	
22	南小国町	378	8	2.1	100.0	0.0	0.0	0.00	-	0.0	3	0	0	0	0	0	0	0	5	0	0	8	0	0	0	0	0	
23	小国町	611	12	2.0	83.3	16.7	0.0	0.00	-	0.0	3	0	0	0	0	0	0	1	0	6	0	2	10	0	0	0	0	
24	産山村	151	2	1.3	100.0	0.0	0.0	0.00	-	0.0	2	0	0	0	0	0	0	0	0	0	0	0	2	0	0	0	0	
25	高森町	355	7	2.0	85.7	0.0	14.3	0.00	-	0.0	2	0	0	0	1	0	0	2	0	1	1	0	6	0	0	0	0	
26	西原村	549	5	0.9	80.0	0.0	20.0	0.00	-	0.0	1	0	0	0	0	0	0	3	0	0	1	0	4	0	0	0	0	
27	南阿蘇村	575	6	1.0	83.3	16.7	0.0	0.00	-	0.0	1	0	0	0	0	0	0	0	4	0	1	5	0	0	0	0	0	
28	御船町	1,186	14	1.2	85.7	14.3	0.0	0.00	-	0.0	1	0	0	1	2	0	0	2	0	6	0	2	12	0	0	0	0	
29	嘉島町	705	3	0.4	0.0	0.0	100.0	0.00	-	0.0	0	0	0	0	0	0	0	0	0	3	0	0	0	0	0	0	0	
30	益城町	2,226	34	1.5	79.4	20.6	0.0	0.00	-	0.0	3	0	0	0	1	4	0	1	0	18	0	7	27	0	0	0	0	
31	甲佐町	790	5	0.6	100.0	0.0	0.0	0.00	-	0.0	1	0	0	0	2	0	0	1	1	0	0	0	5	0	0	0	0	
32	山都町	1,584	12	0.8	83.3	8.3	8.3	0.00	-	0.0	0	0	0	0	1	1	0	3	5	0	1	1	10	0	0	0	0	
33	水川町	610	2	0.3	50.0	0.0	50.0	0.00	-	0.0	0	0	0	0	1	0	0	0	0	1	0	1	0	0	0	0	0	
34	芦北町	1,224	6	0.5	83.3	0.0	16.7	0.00	-	0.0	2	0	0	0	0	1	0	1	0	1	1	0	5	0	0	0	0	
35	津奈木町	243	1	0.4	100.0	0.0	0.0	0.00	-	0.0	1	0	0	0	0	0	0	0	0	0	0	0	1	0	0	0	0	
36	錦町	458	9	2.0	77.8	0.0	22.2	0.00	-	0.0	1	0	0	0	1	0	0	1	4	0	2	0	7	0	0	0	0	
37	多良木町	808	5	0.6	100.0	0.0	0.0	0.00	-	0.0	2	0	0	0	0	0	0	0	1	2	0	0	5	0	0	0	0	
38	湯前町	350	2	0.6	100.0	0.0	0.0	0.00	-	0.0	0	0	0	0	0	0	0	2	0	0	0	0	2	0	0	0	0	
39	水上村	167	2	1.2	100.0	0.0	0.0	0.00	-	0.0	1	0	0	0	0	0	0	0	1	0	0	2	0	0	0	0	0	
40	相良村	348	3	0.9	66.7	0.0	33.3	0.29	0.0	33.3	0	1	0	0	0	0	0	0	0	1	1	0	2	0	0	0	0	
41	五木村	217	2	0.9	0.0	50.0	50.0	0.00	-	0.0	0	0	0	0	0	0	0	0	0	1	1	0	0	0	0	0	0	
42	山江村	346	14	4.0	28.6	0.0	71.4	0.00	-	0.0	1	0	0	0	0	0	0	1	2	10	0	4	0	0	0	0	0	
43	球磨村	228	8	3.5	50.0	0.0	50.0	0.00	-	0.0	1	0	0	0	1	0	0	0	2	0	4	0	4	0	0	0	0	
44	あさぎり町	1,408	12	0.9	75.0	25.0	0.0	0.00	-	0.0	4	0	0	0	1	0	0	2	0	2	0	3	9	0	0	0	0	
45	苓北町	416	11	2.6	54.5	0.0	45.5	0.24	0.0	9.1	1	1	1	0	0	0	0	1	3	5	0	6	0	0	0	0	0	

出典:厚生労働省 令和4年度地域保健・健康増進事業報告

- ※1 要精密検査者数/受診者数×100
- ※2 精検受診者数/要精密検査者数×100
- ※3 未把握/要精密検査者数×100
- ※4 未受診/要精密検査者数×100
- ※5 子宮頸がんであった者(転移性を含まない)/受診者数×100
- ※6 子宮頸がんのうち進行度がIA期のがん/子宮頸がんであった者(転移性を含まない)×100
- ※7 子宮頸がんであった者(転移性を含まない)/要精密検査者数×100

■子宮頸がん検診結果(市町村実施分) 令和3年度(2021年度)市町村別結果内訳(全年齢【個別検診】)

	受診者数 (当該年度) (人)	要精密 検査者数 (当該年度) (人)	要精密率 (%)	精検受診率 (%)	精検 未把握率 (%)	精検 未受診率 (%)	がん発見率 (%)	進行度がI A期の子宮 頸がんの割合 (%)	陽性反応 適中率(%)	精密検査受診者の有無別人数(人)										未受診	未把握	精検 受診者数 (人)	偶発症(人)			
										精密検査受診者の精査内訳													検診		精密検査	
										異常認めず	子宮頸がん であった者 (転移性を含まない)	(再掲)子宮頸 がんのうち進 行度がIA期 のがん	AISで あった者	CIN3で あった者	CIN2で あった者	CIN3又はCI N2のいずれ か区別でき ない者(SI)	CIN1で あった者	子宮頸がん の疑いのあ る者又は未 確定	子宮頸がん及 びCIN異形成 等以外の疾患 であった者(転 移性の子宮頸 がんを含む)				検診中ま たは検診後 に重篤な偶 発症を確認	(再掲)検診 中または検 診後に重篤 な偶発症に よる死亡	精密検査中 または精密 検査後に重 篤な偶発症 を確認	(再掲)精密 検査中又は 精密検査後 に重篤な偶 発症による 死亡
熊本県	40,143	955	2.4	90.6	6.3	3.2	0.05	15.8	2.0	207	19	3	3	94	67	2	138	20	315	60	865	0	0	0	0	
1 熊本市	26,175	706	2.7	91.9	6.7	1.4	0.03	14.3	1.0	152	7	1	0	85	56	1	102	9	237	10	47	649	0	0	0	0
2 八代市	1,271	35	2.8	97.1	2.9	0.0	0.00	-	0.0	9	0	0	1	4	1	0	6	3	10	0	1	34	0	0	0	0
3 人吉市	382	6	1.6	100.0	0.0	0.0	0.00	-	0.0	4	0	0	1	0	0	0	0	0	1	0	0	6	0	0	0	0
4 荒尾市	29	0	0.0	-	-	-	0.00	-	-	0	0	0	0	0	0	0	0	0	0	0	0	0	0	0	0	0
5 水俣市	36	1	2.8	0.0	100.0	0.0	0.00	-	0.0	0	0	0	0	0	0	0	0	0	0	0	1	0	0	0	0	0
6 玉名市	1,293	22	1.7	95.5	4.5	0.0	0.00	-	0.0	4	0	0	0	1	0	0	3	0	13	0	1	21	0	0	0	0
7 山鹿市	784	15	1.9	86.7	0.0	13.3	0.00	-	0.0	6	0	0	0	0	0	0	4	2	1	2	0	13	0	0	0	0
8 菊池市	451	10	2.2	90.0	10.0	10.0	0.22	0.0	10.0	0	1	0	0	1	1	0	2	0	4	1	1	9	0	0	0	0
9 宇土市	0	0	-	-	-	-	-	-	-	0	0	0	0	0	0	0	0	0	0	0	0	0	0	0	0	0
10 上天草市	55	2	3.6	100.0	0.0	0.0	0.00	-	0.0	0	0	0	0	0	0	0	2	0	0	0	0	2	0	0	0	0
11 宇城市	342	7	2.0	100.0	0.0	0.0	0.00	-	0.0	0	0	0	0	0	1	0	1	0	5	0	0	7	0	0	0	0
12 阿蘇市	62	0	0.0	-	-	-	0.00	-	-	0	0	0	0	0	0	0	0	0	0	0	0	0	0	0	0	0
13 天草市	2,896	31	1.1	90.3	6.5	3.2	0.03	100.0	3.2	18	1	1	0	1	1	0	1	1	5	1	2	28	0	0	0	0
14 合志市	1,115	27	2.4	96.3	0.0	3.7	0.90	10.0	37.0	2	10	1	0	0	2	1	0	0	11	1	0	26	0	0	0	0
15 美里町	0	0	-	-	-	-	-	-	-	0	0	0	0	0	0	0	0	0	0	0	0	0	0	0	0	0
16 玉東町	130	2	1.5	50.0	50.0	0.0	0.00	-	0.0	1	0	0	0	0	0	0	0	0	0	0	1	1	0	0	0	0
17 南関町	2	0	0.0	-	-	-	0.00	-	-	0	0	0	0	0	0	0	0	0	0	0	0	0	0	0	0	0
18 長洲町	0	0	-	-	-	-	-	-	-	0	0	0	0	0	0	0	0	0	0	0	0	0	0	0	0	0
19 和水町	22	0	0.0	-	-	-	0.00	-	-	0	0	0	0	0	0	0	0	0	0	0	0	0	0	0	0	0
20 大津町	224	8	3.6	100.0	0.0	0.0	0.00	-	0.0	0	0	0	0	1	1	0	4	0	2	0	0	8	0	0	0	0
21 菊陽町	1,131	27	2.4	88.9	11.1	0.0	0.00	-	0.0	3	0	0	0	1	1	0	10	0	9	0	3	24	0	0	0	0
22 南小国町	0	0	-	-	-	-	-	-	-	0	0	0	0	0	0	0	0	0	0	0	0	0	0	0	0	0
23 小国町	1	0	0.0	-	-	-	0.00	-	-	0	0	0	0	0	0	0	0	0	0	0	0	0	0	0	0	0
24 産山村	2	0	0.0	-	-	-	0.00	-	-	0	0	0	0	0	0	0	0	0	0	0	0	0	0	0	0	0
25 高森町	32	0	0.0	-	-	-	0.00	-	-	0	0	0	0	0	0	0	0	0	0	0	0	0	0	0	0	0
26 西原村	0	0	-	-	-	-	-	-	-	0	0	0	0	0	0	0	0	0	0	0	0	0	0	0	0	0
27 南阿蘇村	118	1	0.8	100.0	0.0	0.0	0.00	-	0.0	0	0	0	0	0	0	0	0	0	1	0	0	1	0	0	0	0
28 御船町	137	0	0.0	-	-	-	0.00	-	-	0	0	0	0	0	0	0	0	0	0	0	0	0	0	0	0	0
29 嘉島町	2	0	0.0	-	-	-	0.00	-	-	0	0	0	0	0	0	0	0	0	0	0	0	0	0	0	0	0
30 益城町	902	14	1.6	78.6	21.4	0.0	0.00	-	0.0	0	0	0	0	0	2	0	0	0	9	0	3	11	0	0	0	0
31 甲佐町	19	0	0.0	-	-	-	0.00	-	-	0	0	0	0	0	0	0	0	0	0	0	0	0	0	0	0	0
32 山都町	188	0	0.0	-	-	-	0.00	-	-	0	0	0	0	0	0	0	0	0	0	0	0	0	0	0	0	0
33 水川町	138	0	0.0	-	-	-	0.00	-	-	0	0	0	0	0	0	0	0	0	0	0	0	0	0	0	0	0
34 芦北町	132	4	3.0	100.0	0.0	0.0	0.00	-	0.0	2	0	0	0	0	1	0	1	0	0	0	0	4	0	0	0	0
35 津奈木町	15	0	0.0	-	-	-	0.00	-	-	0	0	0	0	0	0	0	0	0	0	0	0	0	0	0	0	0
36 錦町	251	3	1.2	66.7	0.0	33.3	0.00	-	0.0	1	0	0	0	1	0	0	0	0	0	1	0	2	0	0	0	0
37 多良木町	569	5	0.9	100.0	0.0	0.0	0.00	-	0.0	2	0	0	0	0	0	0	0	1	2	0	0	5	0	0	0	0
38 湯前町	0	0	-	-	-	-	-	-	-	0	0	0	0	0	0	0	0	0	0	0	0	0	0	0	0	0
39 水上村	59	1	1.7	100.0	0.0	0.0	0.00	-	0.0	1	0	0	0	0	0	0	0	0	0	0	0	1	0	0	0	0
40 相良村	118	1	0.8	0.0	0.0	100.0	0.00	-	0.0	0	0	0	0	0	0	0	0	0	0	1	0	0	0	0	0	0
41 五木村	8	0	0.0	-	-	-	0.00	-	-	0	0	0	0	0	0	0	0	0	0	0	0	0	0	0	0	0
42 山江村	217	14	6.5	28.6	0.0	71.4	0.00	-	0.0	1	0	0	0	0	0	0	1	2	10	0	4	0	0	0	0	0
43 球磨村	65	6	9.2	33.3	0.0	66.7	0.00	-	0.0	0	0	0	0	0	0	0	0	2	0	4	0	2	0	0	0	0
44 あさぎり町	660	3	0.5	100.0	0.0	0.0	0.00	-	0.0	0	0	0	0	0	0	0	2	0	1	0	0	3	0	0	0	0
45 苓北町	110	4	3.6	100.0	0.0	0.0	0.00	-	0.0	1	0	0	0	0	0	0	0	1	2	0	0	4	0	0	0	0

出典:厚生労働省 令和4年度地域保健・健康増進事業報告

- ※1 要精密検査者数/受診者数×100
- ※2 精検受診者数/要精密検査者数×100
- ※3 未把握/要精密検査者数×100
- ※4 未受診/要精密検査者数×100
- ※5 子宮頸がんであった者(転移性を含まない)/受診者数×100
- ※6 子宮頸がんのうち進行度がIA期のがん/子宮頸がんであった者(転移性を含まない)×100
- ※7 子宮頸がんであった者(転移性を含まない)/要精密検査者数×100

■乳がん検診結果(市町村実施分) 令和3年度(2021年度)市町村別結果内訳(全年齢【集団・個別合計】)

	市町村	受診者数 (当該年度) (人)	要精密 検査者数 (当該年度) (人)	要精検率 (%)	精検受診率 (%)	精検 未把握率 (%)	精検 未受診率 (%)	がん発見率 (%)	早期がん 割合(%)	非浸潤がん 割合(%)	陽性反応 適中率(%)	精密検査受診の有無別人数(人)					精検 受診者数 (人)	偶発症(人)						
												精密検査受診者の結果内訳						未受診	未把握	検診		精密検査		
												異常認めず	乳がんであつた者(転 移性を含まない)	(再掲)乳が んのうち早期 がん	(再掲)早期が んのうち非浸 潤がん	乳がんの疑 いのある者 又は未確定				乳がん以外 の疾患であ つた者(転 移性の乳が んを含む)	検診中主た は検診後に 重篤な偶発 症を確認	(再掲)検診 中または検 診後に重篤 な偶発症に よる死亡	精密検査中 または精密 検査後に重 篤な偶発症 を確認	(再掲)精密 検査中また は精密検査 後に重篤な 偶発症によ る死亡
※1	※2	※3	※4	※5	※6	※7	※8																	
	熊本県	61,158	2,659	4.3	91.0	5.2	3.8	0.30	48.4	11.5	6.8	890	182	88	21	46	1,301	101	137	2,419	0	0	0	0
1	熊本市	13,782	961	7.0	95.4	1.0	3.5	0.44	16.7	5.0	6.2	283	60	10	3	2	572	34	10	917	0	0	0	0
2	八代市	4,071	255	6.3	91.4	8.2	0.4	0.37	46.7	0.0	5.9	151	15	7	0	0	67	1	21	233	0	0	0	0
3	人吉市	1,008	16	1.6	87.5	12.5	0.0	0.00	-	-	0.0	9	0	0	0	0	5	0	2	14	0	0	0	0
4	荒尾市	1,914	66	3.4	89.4	1.5	9.1	0.21	25.0	25.0	6.1	20	4	1	1	33	2	6	1	59	0	0	0	0
5	水俣市	734	15	2.0	93.3	6.7	0.0	0.14	0.0	0.0	6.7	3	1	0	0	0	10	0	1	14	0	0	0	0
6	玉名市	1,769	136	7.7	86.0	14.0	0.0	0.34	83.3	16.7	4.4	28	6	5	1	0	83	0	19	117	0	0	0	0
7	山鹿市	2,864	121	4.2	88.4	6.6	5.0	0.14	75.0	0.0	3.3	48	4	3	0	2	53	6	8	107	0	0	0	0
8	菊池市	1,653	50	3.0	84.0	2.0	10.0	0.12	100.0	0.0	4.0	26	2	2	0	0	14	5	1	42	0	0	0	0
9	宇土市	1,934	37	1.9	91.9	0.0	8.1	0.41	87.5	37.5	21.6	9	8	7	3	0	17	3	0	34	0	0	0	0
10	上天草市	849	15	1.8	100.0	0.0	0.0	0.47	75.0	0.0	26.7	2	4	3	0	0	9	0	0	15	0	0	0	0
11	宇城市	1,907	85	4.5	94.1	5.9	0.0	0.47	88.9	33.3	10.6	22	9	8	3	0	49	0	5	80	0	0	0	0
12	阿蘇市	1,035	14	1.4	92.9	0.0	7.1	0.10	100.0	100.0	7.1	8	1	1	1	0	4	1	0	13	0	0	0	0
13	天草市	3,063	111	3.6	88.3	2.7	9.0	0.33	70.0	10.0	9.0	25	10	7	1	0	63	10	3	98	0	0	0	0
14	合志市	2,747	76	2.8	89.5	7.9	2.6	0.33	22.2	0.0	11.8	25	9	2	0	0	34	2	6	68	0	0	0	0
15	美里町	455	9	2.0	89.9	0.0	11.1	0.22	0.0	0.0	11.1	0	1	0	0	0	7	1	0	8	0	0	0	0
16	玉東町	231	1	0.4	100.0	0.0	0.0	0.00	-	-	0.0	0	0	0	0	0	1	0	0	1	0	0	0	0
17	南関町	544	14	2.6	85.7	14.3	0.0	0.18	0.0	0.0	7.1	2	1	0	0	0	9	0	2	12	0	0	0	0
18	長洲町	821	31	3.8	83.9	3.2	12.9	0.24	0.0	0.0	6.5	8	2	0	0	3	13	4	1	26	0	0	0	0
19	和水町	383	23	6.0	87.0	13.0	0.0	0.00	-	-	0.0	9	0	0	0	0	11	0	3	20	0	0	0	0
20	大津町	2,067	108	5.2	87.0	6.5	6.5	0.15	100.0	0.0	2.8	32	3	3	0	0	59	7	7	94	0	0	0	0
21	菊陽町	2,557	120	4.7	87.5	11.7	0.8	0.20	100.0	20.0	4.2	39	5	5	1	0	61	1	14	105	0	0	0	0
22	南小国町	407	24	5.9	87.5	8.3	4.2	0.00	-	-	0.0	12	0	0	0	0	9	1	2	21	0	0	0	0
23	小国町	673	24	3.6	79.2	20.8	0.0	0.30	100.0	0.0	8.3	8	2	2	0	0	9	0	5	19	0	0	0	0
24	産山村	165	4	2.4	100.0	0.0	0.0	0.00	-	-	0.0	1	0	0	0	0	3	0	0	4	0	0	0	0
25	高森町	221	3	1.4	100.0	0.0	0.0	0.45	100.0	0.0	33.3	0	1	1	0	0	2	0	0	3	0	0	0	0
26	西原村	284	3	1.1	100.0	0.0	0.0	0.35	100.0	100.0	33.3	0	1	1	1	1	0	0	3	0	0	0	0	0
27	南阿蘇村	672	26	3.9	80.8	19.2	0.0	0.89	33.3	0.0	23.1	9	6	2	0	0	6	0	5	21	0	0	0	0
28	御船町	1,162	54	4.6	96.3	3.7	0.0	0.43	80.0	40.0	9.3	17	5	4	2	1	29	0	2	52	0	0	0	0
29	嘉島町	760	27	3.6	85.2	7.4	7.4	0.39	33.3	0.0	11.1	10	3	1	0	1	9	2	2	23	0	0	0	0
30	益城町	2,325	80	3.4	96.3	3.8	0.0	0.22	80.0	0.0	6.3	34	5	4	0	0	38	0	3	77	0	0	0	0
31	甲佐町	646	9	1.4	100.0	0.0	0.0	0.62	50.0	50.0	44.4	1	4	2	2	0	4	0	0	9	0	0	0	0
32	山都町	1,718	42	2.4	88.1	2.4	9.5	0.17	66.7	0.0	7.1	15	3	2	0	1	18	4	1	37	0	0	0	0
33	氷川町	579	10	1.7	80.0	0.0	20.0	0.00	-	-	0.0	3	0	0	0	0	5	2	0	8	0	0	0	0
34	芦北町	377	7	1.9	57.1	0.0	42.9	0.00	-	-	0.0	3	0	0	0	0	1	3	0	4	0	0	0	0
35	津奈木町	297	5	1.7	80.0	20.0	0.0	0.34	0.0	0.0	20.0	0	1	0	0	0	3	0	1	4	0	0	0	0
36	錦町	435	3	0.7	66.7	0.0	33.3	0.23	100.0	0.0	33.3	0	1	1	0	0	1	1	0	2	0	0	0	0
37	多良木町	402	2	0.5	100.0	0.0	0.0	0.00	-	-	0.0	1	0	0	0	0	1	0	0	2	0	0	0	0
38	湯前町	399	7	1.8	100.0	0.0	0.0	0.00	-	-	0.0	4	0	0	0	0	3	0	0	7	0	0	0	0
39	水上村	204	7	3.4	85.7	0.0	14.3	0.98	100.0	50.0	28.6	2	2	2	1	0	2	1	0	6	0	0	0	0
40	相良村	395	1	0.3	100.0	0.0	0.0	0.00	-	-	0.0	1	0	0	0	0	0	0	0	1	0	0	0	0
41	五木村	236	5	2.1	60.0	0.0	40.0	0.00	-	-	0.0	2	0	0	0	0	1	2	0	3	0	0	0	0
42	山江村	366	3	0.8	33.3	0.0	66.7	0.00	-	-	0.0	1	0	0	0	0	0	2	0	1	0	0	0	0
43	球磨村	264	6	2.3	100.0	0.0	0.0	0.38	100.0	100.0	16.7	3	1	1	1	0	2	0	0	6	0	0	0	0
44	あさぎり町	1,451	32	2.2	62.5	37.5	0.0	0.07	100.0	0.0	3.1	13	1	1	0	2	4	0	12	20	0	0	0	0
45	苓北町	332	11	3.3	81.8	0.0	18.2	0.30	0.0	0.0	9.1	1	1	0	0	0	7	2	0	9	0	0	0	0

出典:厚生労働省 令和4年度地域保健・健康増進事業報告

- ※1 要精密検査者数/受診者数×100
- ※2 精検受診者数/要精密検査者数×100
- ※3 未把握/要精密検査者数×100
- ※4 未受診/要精密検査者数×100
- ※5 乳がんであつた者(転移性を含まない)/受診者数×100
- ※6 乳がんのうち早期がん/乳がんであつた者(転移性を含まない)×100
- ※7 早期がんのうち非浸潤がん/乳がんであつた者(転移性を含まない)×100
- ※8 乳がんであつた者(転移性を含まない)/要精密検査者数×100

■乳がん検診結果(市町村実施分) 令和3年度(2021年度)市町村別結果内訳(全年齢【集団】)

	市町村	受診者数 (当該年度) (人)	要精密 検査者数 (当該年度) (人)	要精検率 (%)	精検受診率 (%)	精検 未把握率 (%)	精検 未受診率 (%)	がん発見率 (%)	早期がん 割合(%)	非浸潤がん 割合(%)	陽性反応 適中率(%)	精密検査受診の有無別人数(人)										偶発症(人)						
												精密検査受診者の結果内訳										未受診	未把握	精検 受診者数 (人)	検診		精密検査	
												異常認めず	乳がんであ った者(転 移性を含ま ない)	(再掲)乳が んのうち早期 がん		乳がんの疑 いのある者 又は未確定	乳がん以外 の疾患であ った者(転 移性の乳が んを含む)	検査中また は検診後に 重篤な偶発 症を確認	(再掲)検診 中または検 診後に重篤 な偶発症に よる死亡	精密検査中 または精密 検査後に重 篤な偶発症 を確認	(再掲)精密 検査中また は精密検査 後に重篤な 偶発症によ る死亡							
														(再掲)早期が んのうち非浸 潤がん	乳がんの うち早期が ん													
※1	※2	※3	※4	※5	※6	※7	※8																					
	熊本県	40,951	1,342	3.3	88.7	7.2	4.0	0.28	66.1	15.7	8.6	442	115	76	18	42	591	54	96	1190	0	0	0	0				
1	熊本市	1,042	46	4.4	89.1	4.3	6.5	0.48	80.0	0.0	10.9	18	5	4	0	0	18	3	2	41	0	0	0	0				
2	八代市	2,878	94	3.3	94.7	5.3	0.0	0.42	41.7	0.0	12.8	52	12	5	0	0	25	0	5	89	0	0	0	0				
3	人吉市	730	9	1.2	77.8	22.2	0.0	0.00	-	-	0.0	4	0	0	0	0	3	0	2	7	0	0	0	0				
4	荒尾市	1,840	65	3.5	90.8	0.0	9.2	0.22	25.0	25.0	6.2	20	4	1	1	33	2	6	0	59	0	0	0	0				
5	水俣市	690	15	2.2	93.3	6.7	0.0	0.14	0.0	0.0	6.7	3	1	0	0	0	10	0	1	14	0	0	0	0				
6	玉名市	1,425	77	5.4	81.8	18.2	0.0	0.42	83.3	16.7	7.8	15	6	5	1	0	42	0	14	63	0	0	0	0				
7	山鹿市	2,451	104	4.2	89.4	7.7	2.9	0.16	75.0	0.0	3.8	45	4	3	0	0	44	3	8	93	0	0	0	0				
8	菊池市	1,289	31	2.4	80.6	3.2	9.7	0.08	200.0	0.0	3.2	10	1	2	0	0	14	3	1	25	0	0	0	0				
9	宇土市	1,934	37	1.9	91.9	0.0	8.1	0.41	87.5	37.5	21.6	9	8	7	3	0	17	3	0	34	0	0	0	0				
10	上天草市	847	15	1.8	100.0	0.0	0.0	0.47	75.0	0.0	26.7	2	4	3	0	0	9	0	0	15	0	0	0	0				
11	宇城市	1,849	83	4.5	94.0	6.0	0.0	0.49	88.9	33.3	10.8	21	9	8	3	0	48	0	5	78	0	0	0	0				
12	阿蘇市	1,035	14	1.4	92.9	0.0	7.1	0.10	100.0	100.0	7.1	8	1	1	1	0	4	1	0	13	0	0	0	0				
13	天草市	1,511	37	2.4	78.4	2.7	18.9	0.46	85.7	14.3	18.9	3	7	6	1	0	19	7	1	29	0	0	0	0				
14	合志市	2,397	62	2.6	91.9	6.5	1.6	0.38	22.2	0.0	14.5	19	9	2	0	0	29	1	4	57	0	0	0	0				
15	美里町	455	9	2.0	88.9	0.0	11.1	0.22	0.0	0.0	11.1	0	1	0	0	0	7	1	0	8	0	0	0	0				
16	玉東町	103	1	1.0	100.0	0.0	0.0	0.00	-	-	0.0	0	0	0	0	0	1	0	0	1	0	0	0	0				
17	南関町	543	14	2.6	85.7	14.3	0.0	0.18	0.0	0.0	7.1	2	1	0	0	0	9	0	2	12	0	0	0	0				
18	長洲町	821	31	3.8	83.9	3.2	12.9	0.24	0.0	0.0	6.5	8	2	0	0	3	13	4	1	26	0	0	0	0				
19	和水町	362	21	5.8	88.7	14.3	0.0	0.00	-	-	0.0	7	0	0	0	0	11	0	3	18	0	0	0	0				
20	大津町	1,991	103	5.2	90.3	6.8	2.9	0.15	100.0	0.0	2.9	32	3	3	0	0	58	3	7	93	0	0	0	0				
21	菊陽町	2,405	118	4.9	87.3	11.9	0.8	0.21	100.0	20.0	4.2	39	5	5	1	0	59	1	14	103	0	0	0	0				
22	南小国町	407	24	5.9	87.5	8.3	4.2	0.00	-	-	0.0	12	0	0	0	0	9	1	2	21	0	0	0	0				
23	小国町	673	24	3.6	79.2	20.8	0.0	0.30	100.0	0.0	8.3	8	2	2	0	0	9	0	5	19	0	0	0	0				
24	産山村	165	4	2.4	100.0	0.0	0.0	0.00	-	-	0.0	1	0	0	0	0	3	0	0	4	0	0	0	0				
25	高森町	217	3	1.4	100.0	0.0	0.0	0.46	100.0	0.0	33.3	0	1	1	0	0	2	0	0	3	0	0	0	0				
26	西原村	284	3	1.1	100.0	0.0	0.0	0.35	100.0	100.0	33.3	0	1	1	1	1	0	0	3	0	0	0	0					
27	南阿蘇村	594	23	3.9	78.3	21.7	0.0	0.51	0.0	0.0	13.0	9	3	0	0	0	6	0	5	18	0	0	0	0				
28	御船町	1,084	53	4.9	96.2	3.8	0.0	0.46	80.0	40.0	9.4	17	5	4	2	1	28	0	2	51	0	0	0	0				
29	嘉島町	756	27	3.6	85.2	7.4	7.4	0.40	33.3	0.0	11.1	10	3	1	0	1	9	2	2	23	0	0	0	0				
30	益城町	2,257	77	3.4	96.1	3.9	0.0	0.22	80.0	0.0	6.5	32	5	4	0	0	37	0	3	74	0	0	0	0				
31	甲佐町	627	9	1.4	100.0	0.0	0.0	0.64	50.0	50.0	44.4	1	4	2	2	0	4	0	0	9	0	0	0	0				
32	山都町	1,610	35	2.2	85.7	2.9	11.4	0.19	66.7	0.0	8.6	10	3	2	0	1	16	4	1	30	0	0	0	0				
33	氷川町	379	10	2.6	80.0	0.0	20.0	0.00	-	-	0.0	3	0	0	0	0	5	2	0	8	0	0	0	0				
34	芦北町	347	4	1.2	75.0	0.0	25.0	0.00	-	-	0.0	2	0	0	0	0	1	1	0	3	0	0	0	0				
35	津奈木町	280	4	1.4	75.0	25.0	0.0	0.36	0.0	0.0	25.0	0	1	0	0	0	2	0	1	3	0	0	0	0				
36	錦町	197	3	1.5	66.7	0.0	33.3	0.51	100.0	0.0	33.3	0	1	1	0	0	1	1	0	2	0	0	0	0				
37	多良木町	44	0	0.0	-	-	-	0.00	-	-	-	0	0	0	0	0	0	0	0	0	0	0	0	0				
38	湯前町	399	7	1.8	100.0	0.0	0.0	0.00	-	-	0.0	4	0	0	0	0	3	0	0	7	0	0	0	0				
39	水上村	150	6	4.0	83.3	0.0	16.7	0.67	100.0	100.0	16.7	2	1	1	1	0	2	1	0	5	0	0	0	0				
40	相良村	304	0	0.0	-	-	-	0.00	-	-	-	0	0	0	0	0	0	0	0	0	0	0	0	0				
41	五木村	235	5	2.1	60.0	0.0	40.0	0.00	-	-	0.0	2	0	0	0	0	1	2	0	3	0	0	0	0				
42	山江村	150	2	1.3	0.0	0.0	100.0	0.00	-	-	0.0	0	0	0	0	0	0	2	0	0	0	0	0	0				
43	球磨村	216	3	1.4	100.0	0.0	0.0	0.46	100.0	100.0	33.3	0	1	1	1	0	2	0	0	3	0	0	0	0				
44	あさぎり町	745	23	3.1	78.3	21.7	0.0	0.13	100.0	0.0	4.3	12	1	1	0	2	3	0	5	18	0	0	0	0				
45	苓北町	233	7	3.0	71.4	0.0	28.6	0.00	-	-	0.0	0	0	0	0	0	5	2	0	5	0	0	0	0				

出典:厚生労働省 令和4年度地域保健・健康増進事業報告

- ※1 要精密検査者数/受診者数×100
- ※2 精検受診者数/要精密検査者数×100
- ※3 未把握/要精密検査者数×100
- ※4 未受診/要精密検査者数×100
- ※5 乳がんであった者(転移性を含まない)/受診者数×100
- ※6 乳がんのうち早期がん/乳がんであった者(転移性を含まない)×100
- ※7 早期がんのうち非浸潤がん/乳がんであった者(転移性を含まない)×100
- ※8 乳がんであった者(転移性を含まない)/要精密検査者数×100

■乳がん検診結果(市町村実施分) 令和3年度(2021年度)市町村別結果内訳(全年齢【個別】)

		要精密検査者数 (当該年度) (人)	要精密検査者数 (当該年度) (人)	要精検率 (%)	精検受診率 (%)	精検未把握率 (%)	精検未受診率 (%)	がん発見率 (%)	早期がん 割合(%)	非浸潤がん 割合(%)	陽性反応 適中率(%)	精密検査受診の有無別人数(人)						精検 受診者数 (人)	偶発症(人)						
												精密検査受診者の結果内訳							未受診	未把握	検診		精密検査		
												異常認めず	乳がんであった者(転移性を含まない)	(再掲)乳がんのうち早期がん	(再掲)早期がんのうち非浸潤がん	乳がんの疑いのある者又は未確定	乳がん以外の疾患であった者(転移性の乳がんを含む)				(再掲)検診中または検診後に重篤な偶発症を確認	(再掲)検診中または検診後に重篤な偶発症による死亡	精密検査中または精密検査後に重篤な偶発症を確認	(再掲)精密検査中または精密検査後に重篤な偶発症による死亡	
																									検査
※1	※2	※3	※4	※5	※6	※7	※8																		
	熊本県	20,207	1,317	6.5	93.3	3.1	3.6	0.33	17.9	4.5	5.1	448	67	12	3	4	710	47	41	1,229	0	0	0	0	
1	熊本市	12,740	915	7.2	95.7	0.9	3.4	0.43	10.9	5.5	6.0	265	55	6	3	2	554	31	8	876	0	0	0	0	
2	八代市	1,193	161	13.5	89.4	9.9	0.6	0.25	66.7	0.0	1.9	99	3	2	0	0	42	1	16	144	0	0	0	0	
3	人吉市	278	7	2.5	100.0	0.0	0.0	0.00	-	-	0.0	5	0	0	0	0	2	0	0	7	0	0	0	0	
4	荒尾市	74	1	1.4	0.0	100.0	0.0	0.00	-	-	0.0	0	0	0	0	0	0	0	1	0	0	0	0	0	
5	水俣市	44	0	0.0	-	-	-	0.00	-	-	-	0	0	0	0	0	0	0	0	0	0	0	0	0	0
6	玉名市	344	59	17.2	91.5	8.5	0.0	0.00	-	-	0.0	13	0	0	0	0	41	0	5	54	0	0	0	0	0
7	山鹿市	413	17	4.1	82.4	0.0	17.6	0.00	-	-	0.0	3	0	0	0	2	9	3	0	14	0	0	0	0	0
8	菊池市	364	19	5.2	89.5	0.0	10.5	0.27	0.0	0.0	5.3	16	1	0	0	0	0	2	0	17	0	0	0	0	0
9	宇土市	0	0	-	-	-	-	-	-	-	-	0	0	0	0	0	0	0	0	0	0	0	0	0	0
10	上天草市	2	0	0.0	-	-	-	0.00	-	-	-	0	0	0	0	0	0	0	0	0	0	0	0	0	0
11	宇城市	58	2	3.4	100.0	0.0	0.0	0.00	-	-	0.0	1	0	0	0	0	1	0	0	2	0	0	0	0	0
12	阿蘇市	0	0	-	-	-	-	-	-	-	-	0	0	0	0	0	0	0	0	0	0	0	0	0	0
13	天草市	1,552	74	4.8	93.2	2.7	4.1	0.19	33.3	0.0	4.1	22	3	1	0	0	44	3	2	69	0	0	0	0	0
14	合志市	350	14	4.0	78.6	14.3	7.1	0.00	-	-	0.0	6	0	0	0	0	5	1	2	11	0	0	0	0	0
15	美里町	0	0	-	-	-	-	-	-	-	-	0	0	0	0	0	0	0	0	0	0	0	0	0	0
16	玉東町	128	0	0.0	-	-	-	0.00	-	-	-	0	0	0	0	0	0	0	0	0	0	0	0	0	0
17	南関町	1	0	0.0	-	-	-	0.00	-	-	-	0	0	0	0	0	0	0	0	0	0	0	0	0	0
18	長洲町	0	0	-	-	-	-	-	-	-	-	0	0	0	0	0	0	0	0	0	0	0	0	0	0
19	和水町	21	2	9.5	100.0	0.0	0.0	0.00	-	-	0.0	2	0	0	0	0	0	0	0	2	0	0	0	0	0
20	大津町	76	5	6.6	20.0	0.0	80.0	0.00	-	-	0.0	0	0	0	0	0	1	4	0	1	0	0	0	0	0
21	菊陽町	152	2	1.3	100.0	0.0	0.0	0.00	-	-	0.0	0	0	0	0	0	2	0	0	2	0	0	0	0	0
22	南小国町	0	0	-	-	-	-	-	-	-	-	0	0	0	0	0	0	0	0	0	0	0	0	0	0
23	小国町	0	0	-	-	-	-	-	-	-	-	0	0	0	0	0	0	0	0	0	0	0	0	0	0
24	産山村	0	0	-	-	-	-	-	-	-	-	0	0	0	0	0	0	0	0	0	0	0	0	0	0
25	高森町	4	0	0.0	-	-	-	0.00	-	-	-	0	0	0	0	0	0	0	0	0	0	0	0	0	0
26	西原村	0	0	-	-	-	-	-	-	-	-	0	0	0	0	0	0	0	0	0	0	0	0	0	0
27	南阿蘇村	78	3	3.8	100.0	0.0	0.0	3.85	66.7	0.0	100.0	0	3	2	0	0	0	0	0	3	0	0	0	0	0
28	御船町	78	1	1.3	100.0	0.0	0.0	0.00	-	-	0.0	0	0	0	0	0	0	1	0	1	0	0	0	0	0
29	嘉島町	4	0	0.0	-	-	-	0.00	-	-	-	0	0	0	0	0	0	0	0	0	0	0	0	0	0
30	益城町	68	3	4.4	100.0	0.0	0.0	0.00	-	-	0.0	2	0	0	0	0	1	0	0	3	0	0	0	0	0
31	甲佐町	19	0	0.0	-	-	-	0.00	-	-	-	0	0	0	0	0	0	0	0	0	0	0	0	0	0
32	山都町	108	7	6.5	100.0	0.0	0.0	0.00	-	-	0.0	5	0	0	0	0	2	0	0	7	0	0	0	0	0
33	氷川町	200	0	0.0	-	-	-	0.00	-	-	-	0	0	0	0	0	0	0	0	0	0	0	0	0	0
34	芦北町	30	3	10.0	33.3	0.0	66.7	0.00	-	-	0.0	1	0	0	0	0	0	2	0	1	0	0	0	0	0
35	津奈木町	17	1	5.9	100.0	0.0	0.0	0.00	-	-	0.0	0	0	0	0	0	1	0	0	1	0	0	0	0	0
36	錦町	238	0	0.0	-	-	-	0.00	-	-	-	0	0	0	0	0	0	0	0	0	0	0	0	0	0
37	多良木町	358	2	0.6	100.0	0.0	0.0	0.00	-	-	0.0	1	0	0	0	0	1	0	0	2	0	0	0	0	0
38	湯前町	0	0	-	-	-	-	-	-	-	-	0	0	0	0	0	0	0	0	0	0	0	0	0	0
39	水上村	54	1	1.9	100.0	0.0	0.0	1.85	100.0	0.0	100.0	0	1	1	0	0	0	0	0	1	0	0	0	0	0
40	相良村	91	1	1.1	100.0	0.0	0.0	0.00	-	-	0.0	1	0	0	0	0	0	0	0	1	0	0	0	0	0
41	五木村	1	0	0.0	-	-	-	0.00	-	-	-	0	0	0	0	0	0	0	0	0	0	0	0	0	0
42	山江村	216	1	0.5	100.0	0.0	0.0	0.00	-	-	0.0	1	0	0	0	0	0	0	0	1	0	0	0	0	0
43	球磨村	48	3	6.3	100.0	0.0	0.0	0.00	-	-	0.0	3	0	0	0	0	0	0	0	3	0	0	0	0	0
44	あさぎり町	706	9	1.3	22.2	77.8	0.0	0.00	-	-	0.0	1	0	0	0	0	1	0	7	2	0	0	0	0	
45	葦北町	99	4	4.0	100.0	0.0	0.0	1.01	0.0	0.0	25.0	1	1	0	0	0	2	0	0	4	0	0	0	0	

出典:厚生労働省 令和4年度地域保健・健康増進事業報告

- ※1 要精密検査者数/受診者数×100
- ※2 精検受診者数/要精密検査者数×100
- ※3 未把握/要精密検査者数×100
- ※4 未受診/要精密検査者数×100
- ※5 乳がんであった者(転移性を含まない)/受診者数×100
- ※6 乳がんのうち早期がん/乳がんであった者(転移性を含まない)×100
- ※7 早期がんのうち非浸潤がん/乳がんであった者(転移性を含まない)×100
- ※8 乳がんであった者(転移性を含まない)/要精密検査者数×100

V 令和3年度(2021年度) 各がん検診精度管理指標数値 (市町村実施分,全年齢)

受診率は地域保健事業報告によるR3年度検診受診率。胃がん50歳~69歳、子宮頸がん20歳~69歳、それ以外は40歳~69歳。

(%)	胃がん					肺がん					大腸がん					子宮頸がん					乳がん									
	受診率	要精検率	精検受診率	精検未把握率	がん発見率	陽性反応率	受診率	要精検率	精検受診率	精検未把握率	がん発見率	陽性反応率	受診率	要精検率	精検受診率	精検未把握率	がん発見率	陽性反応率	受診率	要精検率	精検受診率	精検未把握率	がん発見率	陽性反応率	受診率	要精検率	精検受診率	精検未把握率	がん発見率	陽性反応率
熊本県	8.2	3.9	83.2	10.1	0.08	2.0	8.2	0.8	83.2	10.8	0.05	6.0	9.2	7.0	75.4	11.3	0.15	2.2	19.4	1.7	87.8	7.8	0.03	1.6	19.6	4.3	91.0	5.2	0.30	6.8
熊本市	3.9	6.0	97.2	1.9	0.20	3.3	2.5	0.7	95.2	1.6	0.07	11.3	4.2	7.6	82.5	5.6	0.22	2.9	20.5	2.7	92.0	6.6	0.03	1.0	15.0	7.0	95.4	1.0	0.44	6.2
八代市	4.6	2.8	89.3	10.7	0.04	1.3	6.2	0.2	81.3	18.8	0.03	12.5	5.9	8.0	71.8	27.5	0.07	0.9	10.1	1.5	91.1	8.9	0.03	1.8	14.8	6.3	91.4	8.2	0.37	5.9
人吉市	13.6	3.4	87.7	11.0	0.09	2.7	12.7	2.4	86.6	11.3	0.02	1.0	11.8	8.3	72.0	9.9	0.11	1.4	13.6	0.8	100.0	0.0	0.00	0.0	18.4	1.6	87.5	12.5	0.00	0.0
荒尾市	6.9	4.6	86.4	4.5	0.07	1.5	7.3	0.5	93.8	6.3	0.03	6.3	7.6	4.0	78.5	17.4	0.20	5.0	14.2	0.9	77.8	22.2	0.00	0.0	18.5	3.4	89.4	1.5	0.21	6.1
水俣市	8.2	4.5	90.2	9.8	0.11	2.4	8.6	0.2	100.0	0.0	0.00	0.0	8.9	6.9	63.9	25.9	0.00	0.0	12.3	0.6	75.0	25.0	0.00	0.0	17.4	2.0	93.3	6.7	0.14	6.7
玉名市	7.4	4.0	76.1	19.7	0.06	1.4	11.2	0.3	84.0	16.0	0.08	24.0	8.6	7.4	77.1	18.2	0.18	2.4	16.3	1.4	94.1	5.9	0.00	0.0	15.0	7.7	86.0	14.0	0.34	4.4
山鹿市	13.7	3.5	82.5	11.3	0.04	1.0	11.6	0.4	94.7	0.0	0.02	5.3	12.1	6.8	68.7	14.3	0.09	1.3	19.5	1.8	83.7	8.2	0.00	0.0	26.6	4.2	88.4	6.6	0.14	3.3
菊池市	11.3	3.5	43.9	31.8	0.00	0.0	9.5	3.5	60.8	34.0	0.00	0.0	11.9	8.6	59.4	27.6	0.26	3.0	14.7	1.2	96.0	4.0	0.05	4.0	21.0	3.0	84.0	2.0	0.12	4.0
宇土市	8.8	3.1	78.9	0.0	0.08	2.6	9.9	0.5	100.0	0.0	0.08	14.3	10.4	8.0	76.1	2.2	0.17	2.2	18.0	0.5	57.1	0.0	0.00	0.0	23.7	1.9	91.9	0.0	0.41	21.6
上天草市	7.9	2.2	81.8	0.0	0.00	0.0	12.4	0.5	76.5	23.5	0.00	0.0	11.6	8.1	77.2	1.6	0.13	1.6	18.3	0.9	80.0	0.0	0.00	0.0	18.3	1.8	100.0	0.0	0.47	26.7
宇城市	12.6	2.4	72.5	23.2	0.00	0.0	13.8	0.1	77.8	22.2	0.01	11.1	10.7	8.6	68.4	22.3	0.09	1.0	14.5	1.6	90.3	6.5	0.00	0.0	20.1	4.5	94.1	5.9	0.47	10.6
阿蘇市	11.1	2.0	65.4	0.0	0.00	0.0	17.0	1.7	77.2	1.8	0.15	8.8	13.9	6.6	71.8	5.9	0.04	0.6	24.3	0.7	86.7	0.0	0.00	0.0	24.4	1.4	92.9	0.0	0.10	7.1
天草市	10.8	4.1	79.6	5.9	0.14	3.3	16.0	1.4	87.9	12.1	0.04	2.8	17.1	7.4	80.0	8.8	0.13	1.8	23.4	0.7	89.5	5.3	0.02	2.6	21.0	3.6	88.3	2.7	0.33	9.0
合志市	8.2	3.0	78.4	11.8	0.00	0.0	9.6	1.8	80.8	10.6	0.07	3.8	20.4	6.2	80.0	5.3	0.16	2.6	17.5	1.3	72.5	22.5	0.33	25.0	22.3	2.8	89.5	7.9	0.33	11.8
美里町	6.3	4.4	88.9	11.1	0.00	0.0	15.1	0.4	100.0	0.0	0.10	28.6	10.3	7.7	89.6	0.0	0.12	1.5	15.6	0.5	100.0	0.0	0.00	0.0	22.9	2.0	88.9	0.0	0.22	11.1
玉東町	14.8	7.0	79.2	20.8	0.00	0.0	17.3	3.2	84.6	15.4	0.00	0.0	12.9	6.2	62.9	37.1	0.00	0.0	16.7	2.0	80.0	20.0	0.00	0.0	19.3	0.4	100.0	0.0	0.00	0.0
南関町	14.2	2.9	76.9	23.1	0.00	0.0	13.0	0.1	100.0	0.0	0.00	0.0	11.6	9.5	82.9	10.5	0.13	1.3	21.4	2.5	71.4	28.6	0.00	0.0	29.2	2.6	85.7	14.3	0.18	7.1
長洲町	5.8	3.5	92.3	0.0	0.00	0.0	12.8	0.9	82.4	11.8	0.10	11.8	11.7	9.1	82.5	3.1	0.47	5.2	14.8	0.8	100.0	0.0	0.00	0.0	22.5	3.8	83.9	3.2	0.24	6.5
和水町	18.1	0.9	66.7	33.3	0.15	16.7	20.2	0.4	50.0	33.3	0.00	0.0	17.0	7.9	80.9	1.1	0.17	2.1	20.0	2.0	85.7	14.3	0.00	0.0	28.2	6.0	87.0	13.0	0.00	0.0
大津町	12.8	2.9	73.6	20.8	0.00	0.0	11.2	0.2	100.0	0.0	0.03	20.0	12.6	6.4	74.7	8.1	0.31	4.8	22.0	1.8	97.5	2.5	0.00	0.0	28.4	5.2	87.0	6.5	0.15	2.8
菊陽町	12.8	2.9	84.6	10.8	0.00	0.0	12.8	0.1	100.0	0.0	0.02	25.0	12.6	5.6	66.2	19.7	0.06	1.0	25.3	2.4	85.9	9.9	0.00	0.0	30.0	4.7	87.5	11.7	0.20	4.2
南小国町	25.4	3.1	75.0	8.3	0.00	0.0	21.3	0.4	66.7	33.3	0.00	0.0	19.7	4.0	50.0	26.9	0.15	3.8	30.3	2.1	100.0	0.0	0.00	0.0	42.3	5.9	87.5	8.3	0.00	0.0
小国町	16.9	3.0	82.4	17.6	0.18	5.9	18.3	0.2	100.0	0.0	0.00	0.0	16.7	6.1	74.5	12.7	0.22	3.6	32.2	2.0	83.3	16.7	0.00	0.0	38.6	3.6	79.2	20.8	0.30	8.3
産山村	37.3	2.7	80.0	20.0	0.00	0.0	30.2	0.0	-	-	0.00	-	29.0	3.8	25.0	41.7	0.00	0.0	39.6	1.3	100.0	0.0	0.00	0.0	60.3	2.4	100.0	0.0	0.00	0.0
高森町	11.2	3.9	81.8	0.0	0.00	0.0	17.2	1.3	75.0	0.0	0.00	0.0	16.9	7.7	77.3	0.0	0.12	1.5	20.8	2.0	85.7	0.0	0.00	0.0	19.3	1.4	100.0	0.0	0.45	33.3
西原村	11.6	1.6	66.7	0.0	0.00	0.0	15.0	1.2	90.0	0.0	0.00	0.0	14.9	5.5	75.7	5.4	0.15	2.7	26.6	0.9	80.0	0.0	0.00	0.0	24.0	1.1	100.0	0.0	0.35	33.3
南阿蘇村	13.5	3.4	78.3	21.7	0.00	0.0	17.3	0.6	100.0	0.0	0.14	25.0	17.6	6.6	81.7	3.2	0.14	2.2	24.2	1.0	83.3	16.7	0.00	0.0	32.4	3.9	80.8	19.2	0.89	23.1
御船町	17.7	2.5	93.1	3.4	0.00	0.0	14.5	0.2	100.0	0.0	0.00	0.0	14.9	6.7	68.7	14.5	0.10	1.5	22.7	1.2	85.7	14.3	0.00	0.0	37.7	4.6	96.3	3.7	0.43	9.3
嘉島町	13.6	2.3	76.5	0.0	0.00	0.0	16.6	0.1	100.0	0.0	0.00	0.0	15.6	4.7	76.1	8.7	0.31	6.5	25.7	0.4	0.0	0.0	0.00	0.0	36.7	3.6	85.2	7.4	0.39	11.1
益城町	13.1	2.9	80.0	16.7	0.10	3.3	9.9	0.1	50.0	0.0	0.03	25.0	13.4	6.7	72.3	15.6	0.17	2.6	20.4	1.5	79.4	20.6	0.00	0.0	27.9	3.4	96.3	3.8	0.22	6.3
甲佐町	11.2	3.5	92.3	0.0	0.27	7.7	15.8	0.4	80.0	20.0	0.07	20.0	16.8	5.7	79.7	8.1	0.23	4.1	24.7	0.6	100.0	0.0	0.00	0.0	29.8	1.4	100.0	0.0	0.62	44.4
山都町	20.0	4.3	82.1	7.7	0.22	5.1	29.4	0.3	90.9	0.0	0.19	63.6	30.9	4.8	73.9	2.3	0.09	1.8	43.3	0.8	83.3	8.3	0.00	0.0	51.8	2.4	88.1	2.4	0.17	7.1
氷川町	16.0	3.0	88.2	0.0	0.00	0.0	15.7	0.4	100.0	0.0	0.07	16.7	14.4	6.8	76.8	4.9	0.17	2.4	16.7	0.3	50.0	0.0	0.00	0.0	17.9	1.7	80.0	0.0	0.00	0.0
芦北町	10.7	2.6	84.2	0.0	0.00	0.0	12.9	1.5	78.9	10.5	0.08	5.3	14.6	7.0	81.9	4.3	0.12	1.7	22.9	0.5	83.3	0.0	0.00	0.0	18.3	1.9	57.1	0.0	0.00	0.0
津奈木町	14.7	3.1	100.0	0.0	0.00	0.0	13.9	0.6	100.0	0.0	0.00	0.0	13.5	7.4	78.1	0.0	0.00	0.0	20.5	0.4	100.0	0.0	0.00	0.0	31.5	1.7	80.0	20.0	0.34	20.0
錦町	14.9	3.5	90.0	5.0	0.00	0.0	16.7	0.3	100.0	0.0	0.00	0.0	17.5	7.4	89.4	1.9	0.14	1.9	22.8	2.0	77.8	0.0	0.00	0.0	28.1	0.7	66.7	0.0	0.23	33.3
多良木町	23.2	6.2	82.6	17.4	0.00	0.0	22.1	0.3	83.3	16.7	0.00	0.0	20.0	5.6	74.7	20.9	0.19	3.3	29.3	0.6	100.0	0.0	0.00	0.0	29.4	0.5	100.0	0.0	0.00	0.0
湯前町	30.7	6.3	73.1	23.1	0.00	0.0	22.6	0.3	100.0	0.0	0.00	0.0	23.7	6.8	66.7	11.8	0.00	0.0	40.7	0.6	100.0	0.0	0.00	0.0	51.4	1.8	100.0	0.0	0.00	0.0
水上村	28.0	12.2	69.6	30.4	0.00	0.0	24.8	0.2	0.0	100.0	0.00	0.0	25.3	6.8	80.6	3.2	0.00	0.0	35.2	1.2	100.0	0.0	0.00	0.0	43.7	3.4	85.7	0.0	0.98	28.6
相良村	39.6	3.6	65.5	6.9	0.00	0.0	30.9	2.7	89.3	0.0	0.00	0.0	28.6	6.0	73.1	0.0	0.00	0.0	32.5	0.9	66.7	0.0	0.29	33.3	41.4	0.3	100.0	0.0	0.00	0.0
五木村	61.2	3.3	77.8	22.2	0.36	11.1	54.6	2.8	92.3	7.7	0.00	0.0	79.1	4.8	80.0	8.0	0.57	12.0	67.0	0.9	0.0	50.0	0.00	0.0	75.4	2.1	60.0	0.0	0.00	0.0
山江村	29.1	7.1	18.8	65.6	0.22	3.1	20.8	1.2	42.9	0.0	0.00	0.0	21.0	6.2	56.8	0.0	0.17	2.7	33.9	4.0	28.6	0.0	0.00	0.0	43.3	0.8	33.3	0.0	0.00	0.0
球磨村	12.5	2.4	0.0	0.0	0.00	0.0	17.7	1.1	50.0	0.0	0.18	16.7	15.0	7.2	63.3	6.7	0.24	3.3	30.1	3.5	5									

胃がん検診

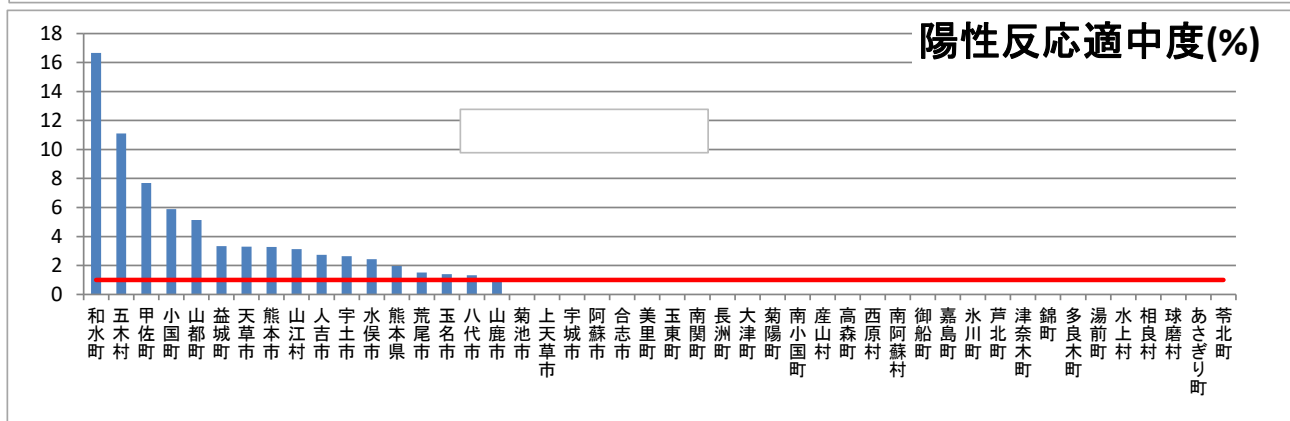
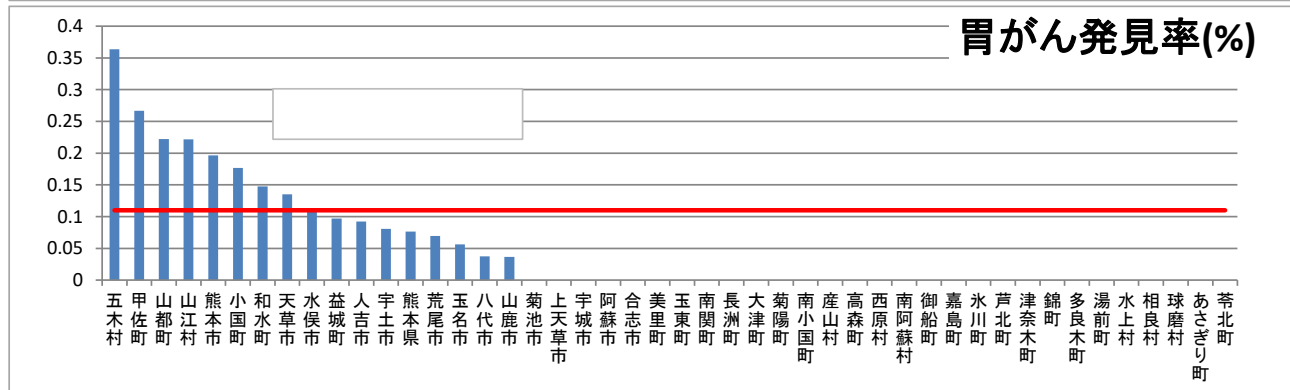
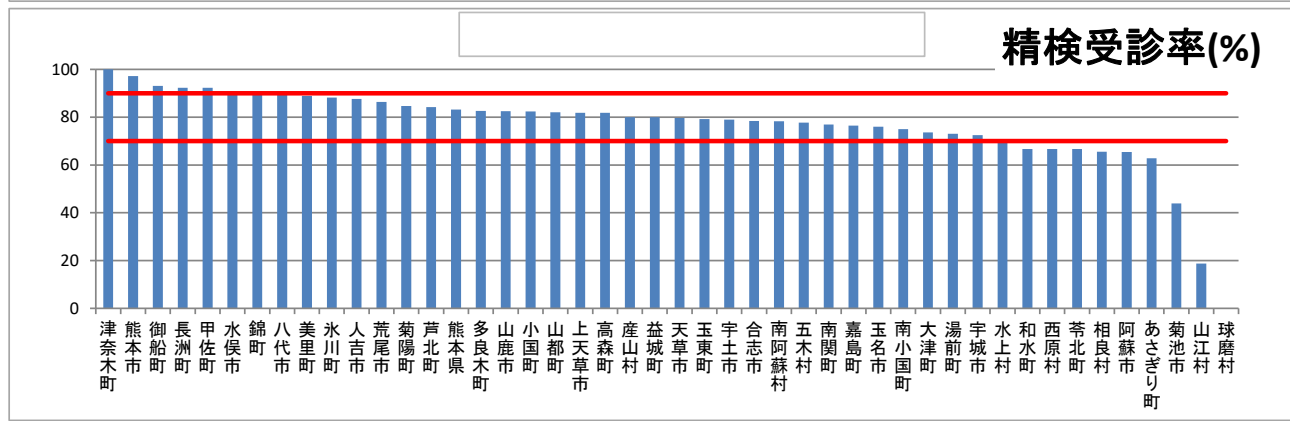
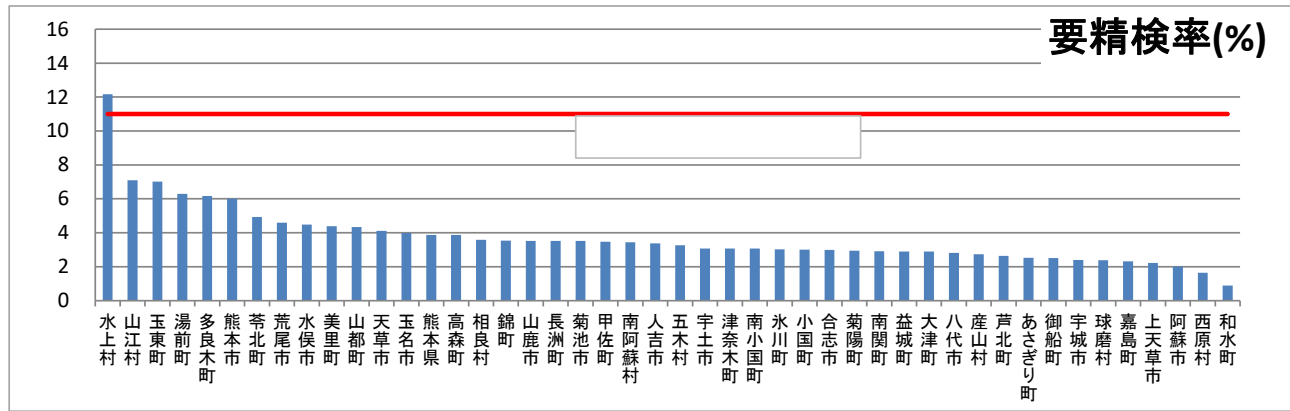
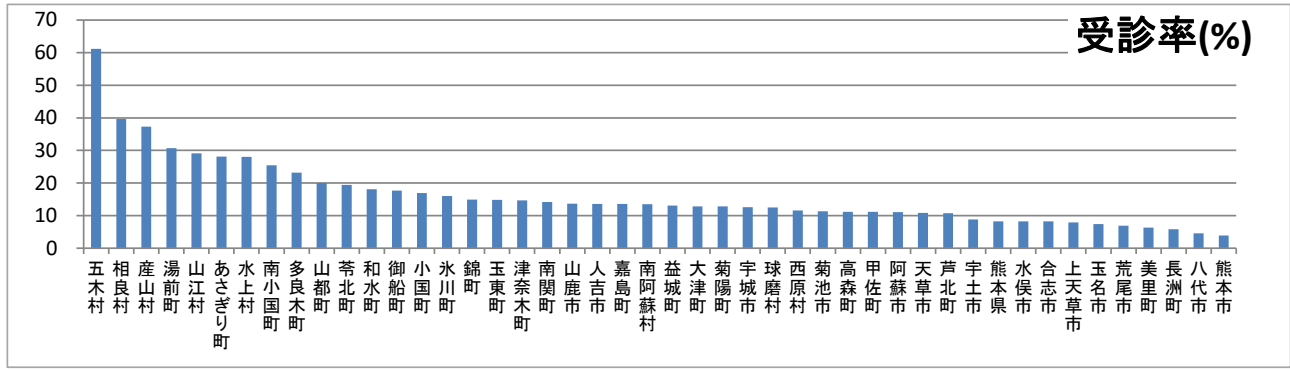

肺がん検診

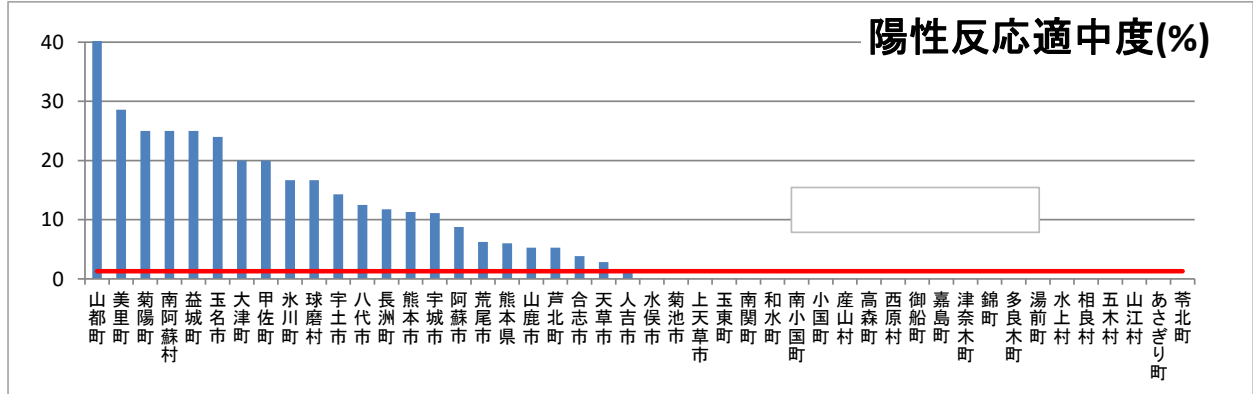
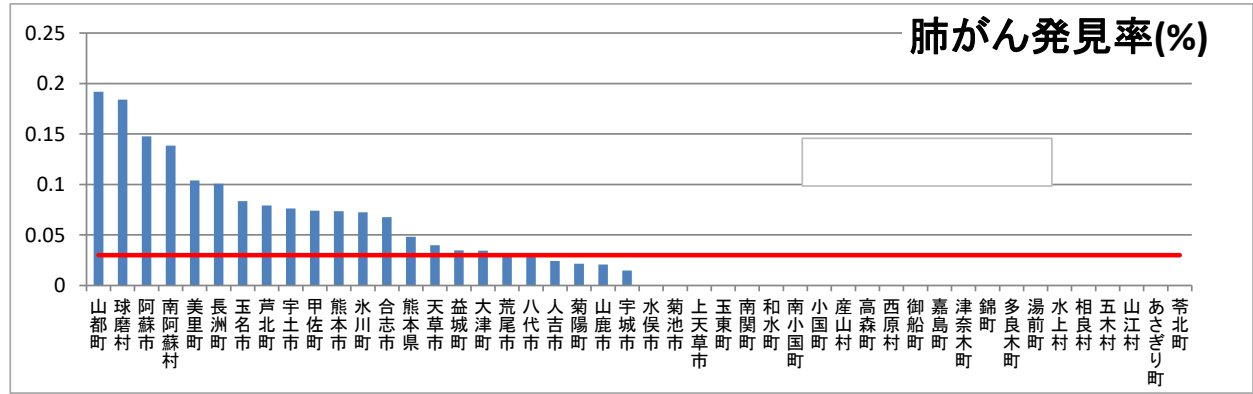
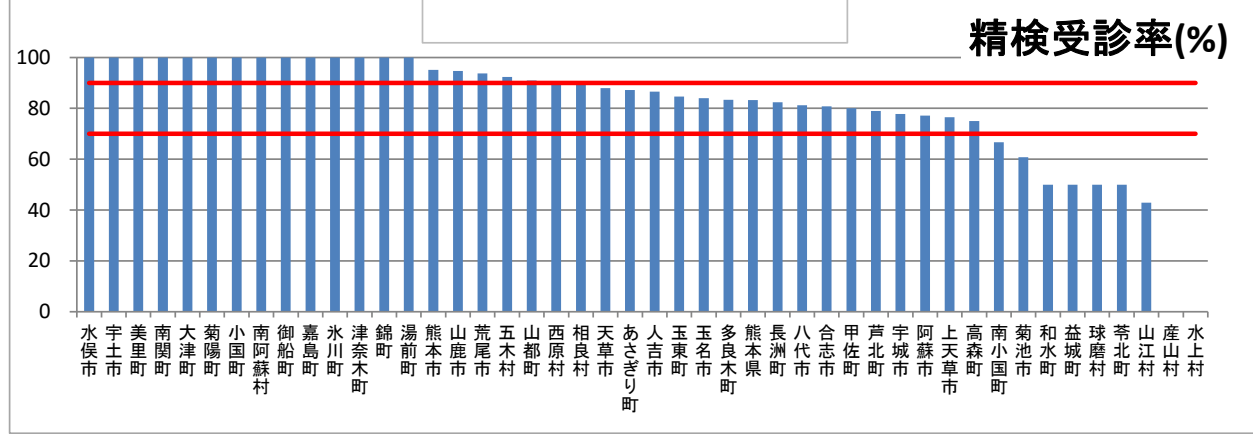
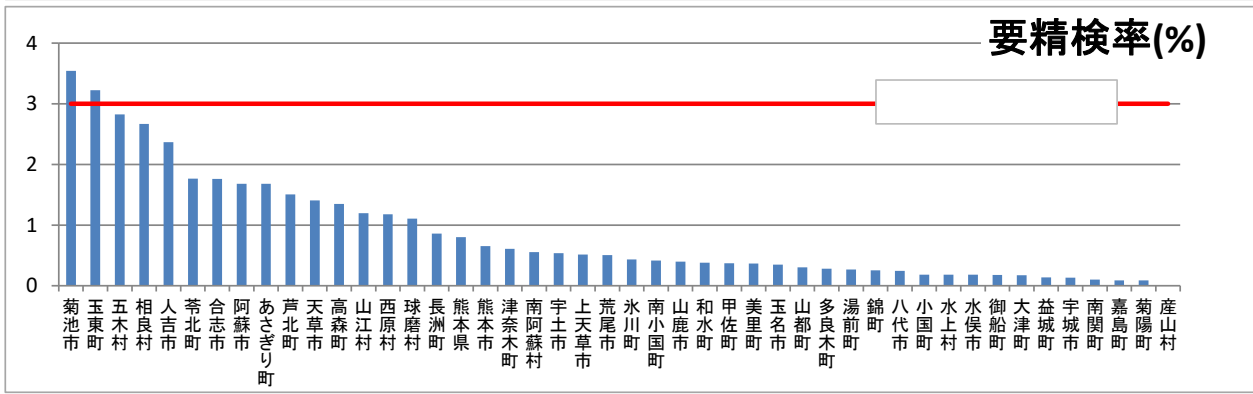
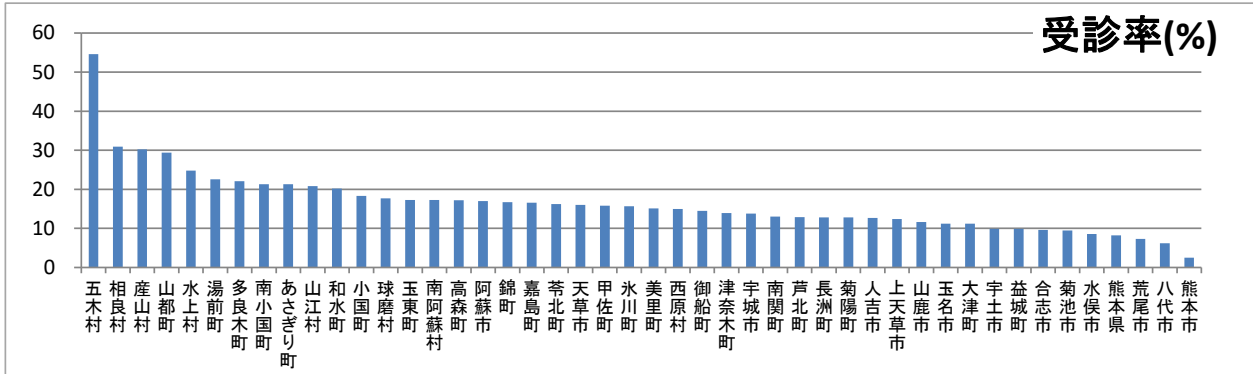

大腸がん検診

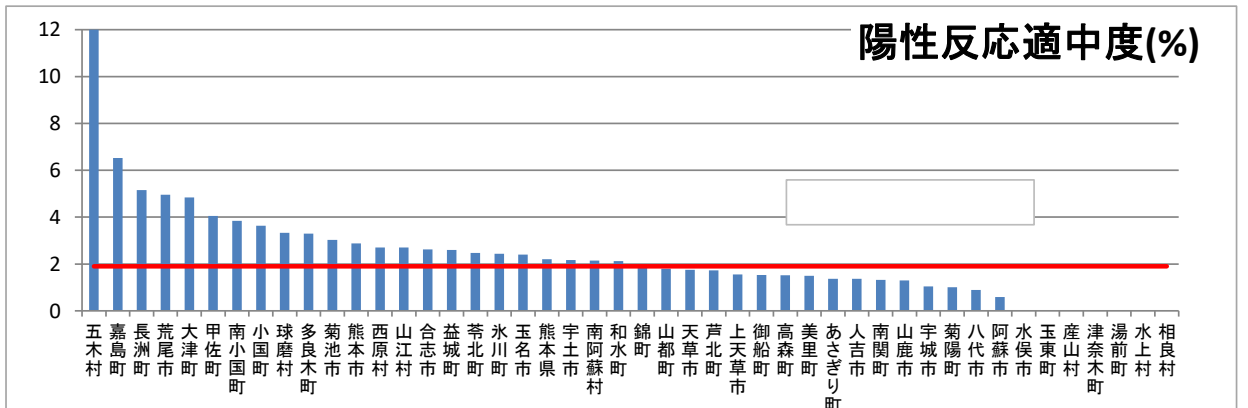
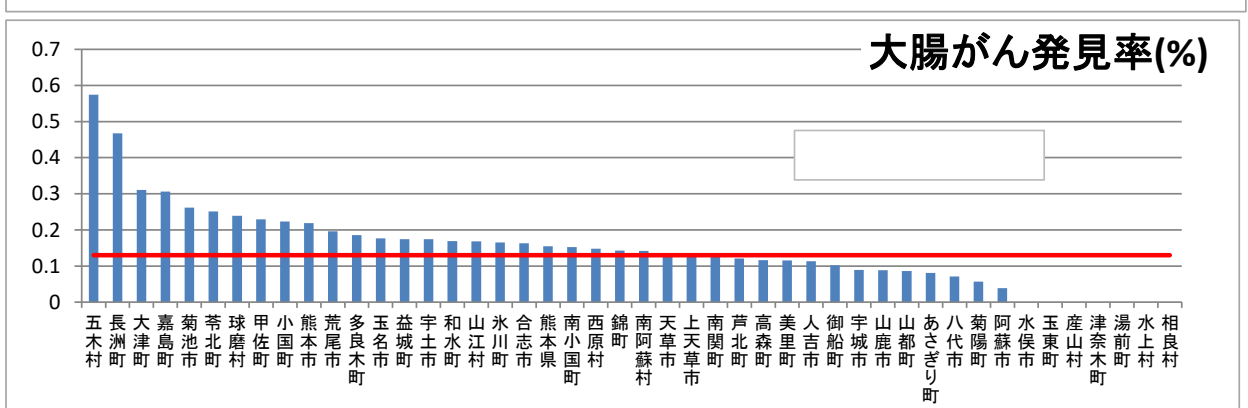
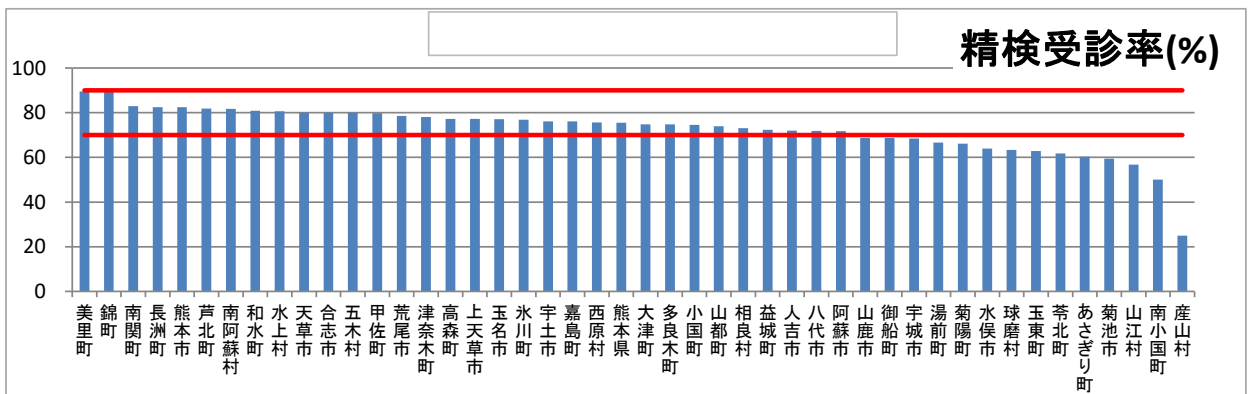
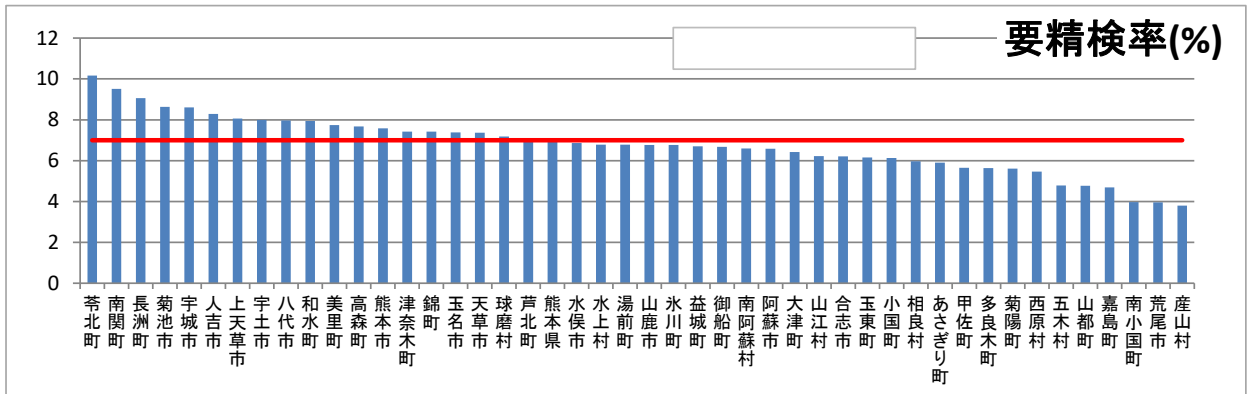
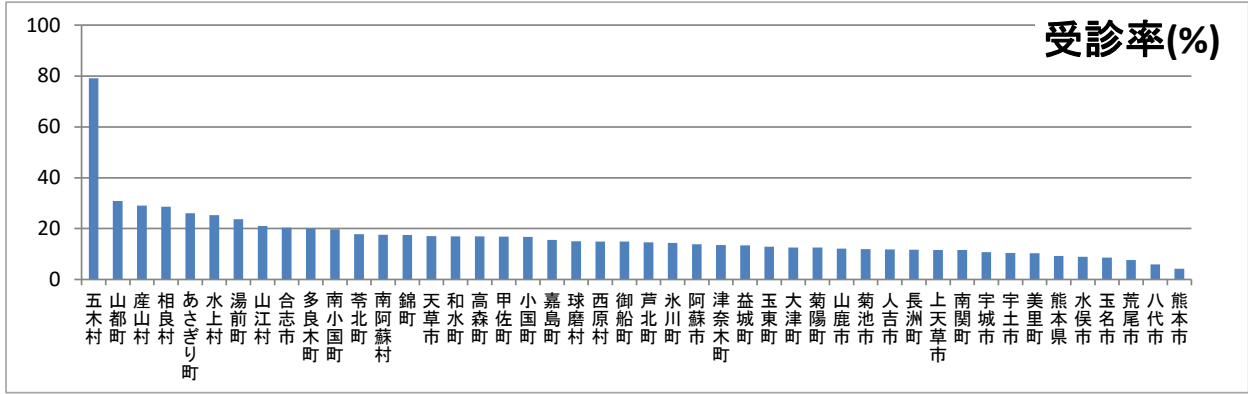

子宮頸がん検診

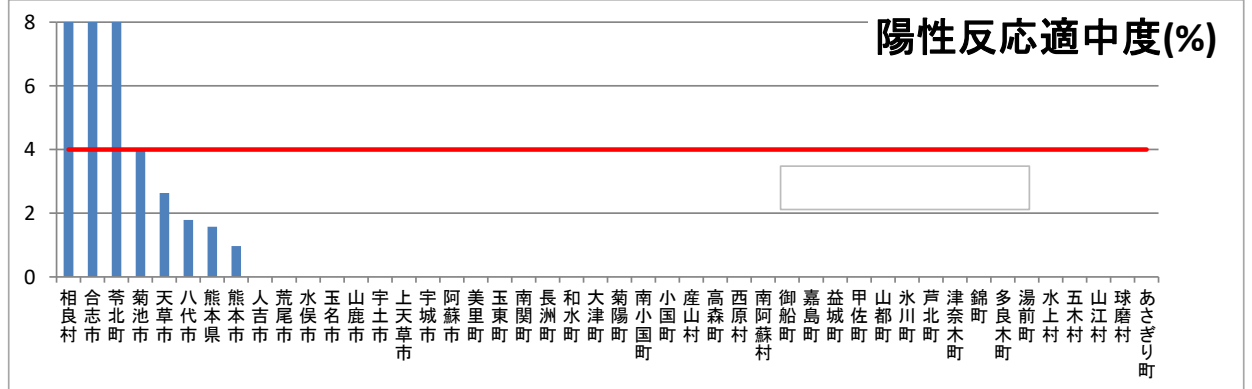
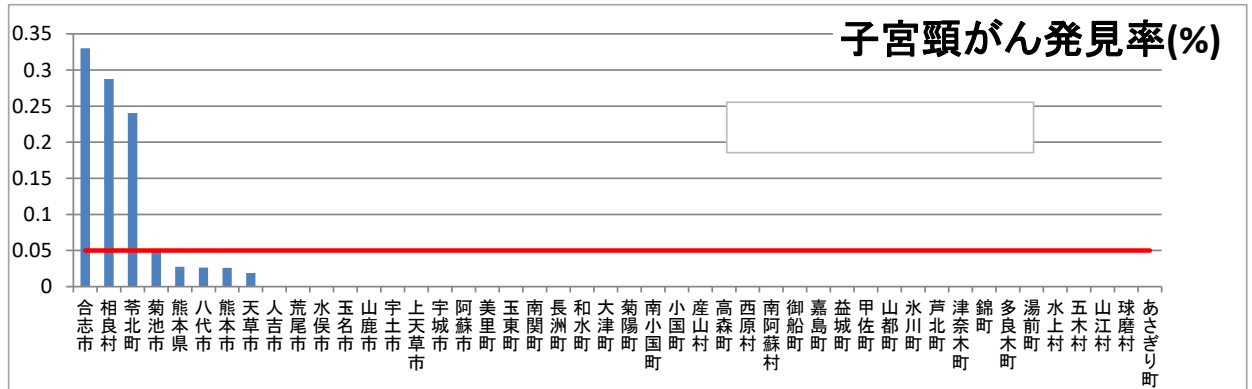
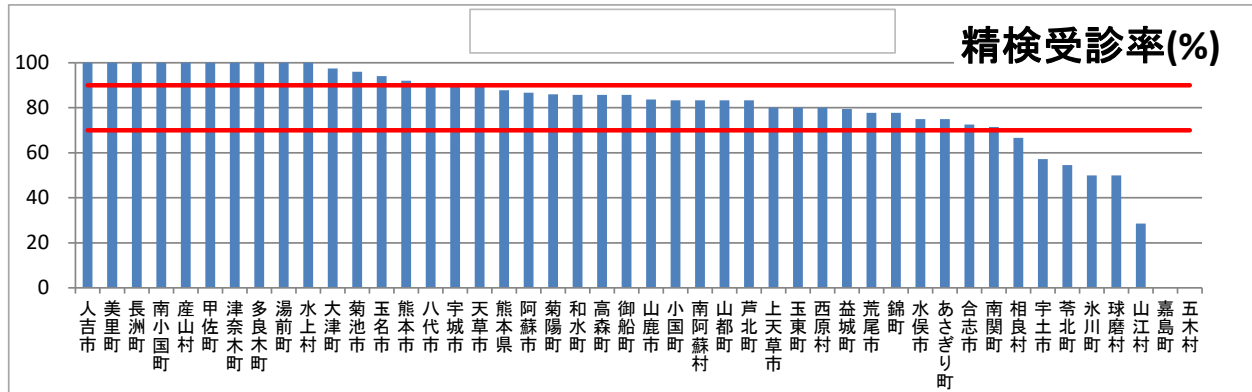
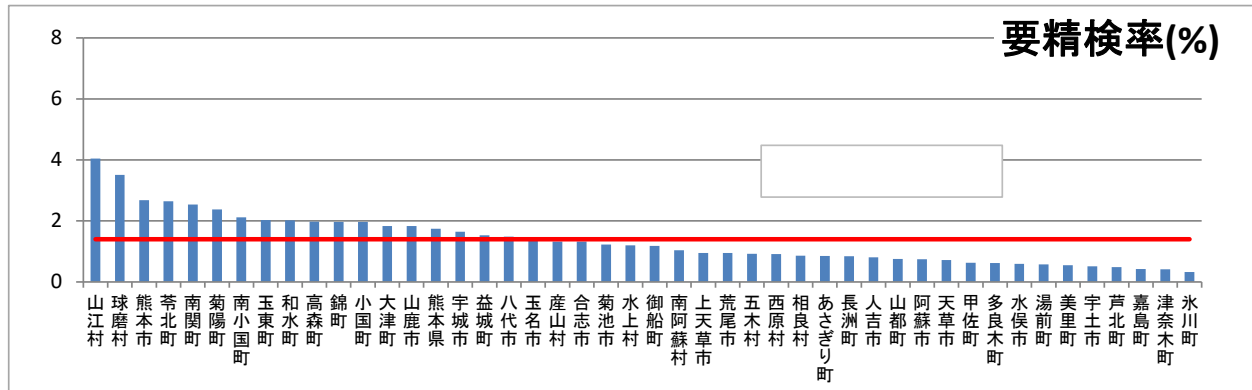
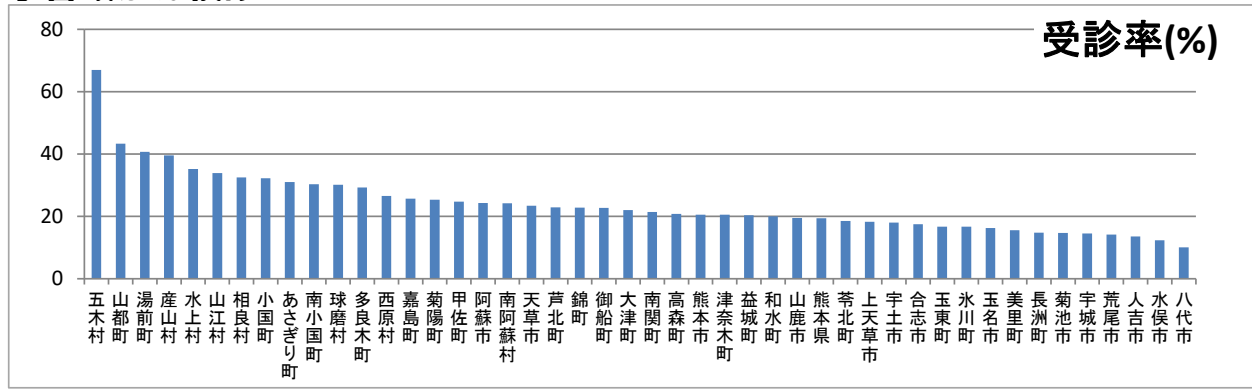

乳がん検診

