

I 国民健康保険事業の概況

※平成20年4月の制度改正に伴う注意

平成20年4月、国民健康保険制度を含む医療制度について以下の改正が行われました。

・老人保健制度を廃止し、後期高齢者医療制度を創設

75歳以上の国民健康保険加入者(老人保健制度対象者)が後期高齢者医療制度に移りました。

・退職者医療制度の廃止

退職者医療制度が廃止となりましたが、平成20年度前半においていわゆる「団塊の世代」の退職者が急増すると見込まれたことから、国保財政への影響を勘案し、平成26年度までの間における65歳未満の退職者を対象として退職者医療制度を経過措置として存続させています。

1 一般状況

県内の保険者数は45市町村及び2国民健康保険組合（以下、「国保組合」という。）の計47となっている。

世帯数は、市町村275,599世帯、国保組合4,637世帯、計280,236世帯となっており、前年度と比べ、6,154世帯（約2.15%）減少している。また、被保険者数は、市町村475,012人、国保組合8,113人、合計483,125人となっており、前年度と比べ、被保険者数は18,949人（約3.77%）減少している。退職者医療制度対象者は、15,341人であり、前年度と比べ、4,345人（約22.07%）減少している。

表1は、世帯数及び被保険者数等の推移を年度毎にみたものである。

表1 世帯数及び被保険者数の推移（年度末）

| 年度 | 世帯数 | | | 被保険者数 | | | 退職者医療 制度対象者数 (再掲) 割合 | | 介 護 第 2 号 被 保 険 者 数 | 一 世 帯 当 た り 被 保 険 者 数 | 国 保 加 入 率 |
|-----|---------|-------|---------|---------|-------|---------|----------------------------|-------|--|---|-----------------------|
| | 市町村 | 組合 | 計 | 市町村 | 他法 | 計 | | | | | |
| H20 | 296,242 | 4,228 | 300,470 | 554,880 | 8,466 | 563,346 | 26,524 | 5.06% | 217,333 | 1.84 | 30.9% |
| H21 | 294,236 | 4,424 | 298,660 | 546,210 | 8,284 | 554,494 | 28,058 | 5.77% | 214,930 | 1.86 | 30.2% |
| H22 | 293,753 | 4,448 | 298,201 | 540,470 | 8,242 | 548,712 | 31,688 | 5.77% | 218,061 | 1.84 | 30.0% |
| H23 | 291,679 | 4,581 | 296,260 | 531,033 | 8,420 | 539,453 | 31,119 | 4.57% | 213,901 | 1.82 | 29.6% |
| H24 | 289,817 | 4,619 | 294,436 | 521,672 | 8,391 | 530,063 | 27,767 | 5.24% | 205,295 | 1.80 | 29.1% |
| H25 | 286,056 | 4,633 | 290,689 | 508,516 | 8,315 | 516,831 | 23,618 | 4.57% | 193,520 | 1.78 | 28.4% |
| H26 | 281,717 | 4,673 | 286,390 | 493,802 | 8,272 | 502,074 | 19,686 | 3.92% | 181,760 | 1.75 | 27.7% |
| H27 | 275,599 | 4,637 | 280,236 | 475,012 | 8,113 | 483,125 | 15,341 | 3.18% | 169,642 | 1.72 | 26.8% |

図1は、一般・退職別被保険者数及び国保加入率の推移を年度毎にみたものである。

図1 被保険者数及び国保加入率の推移

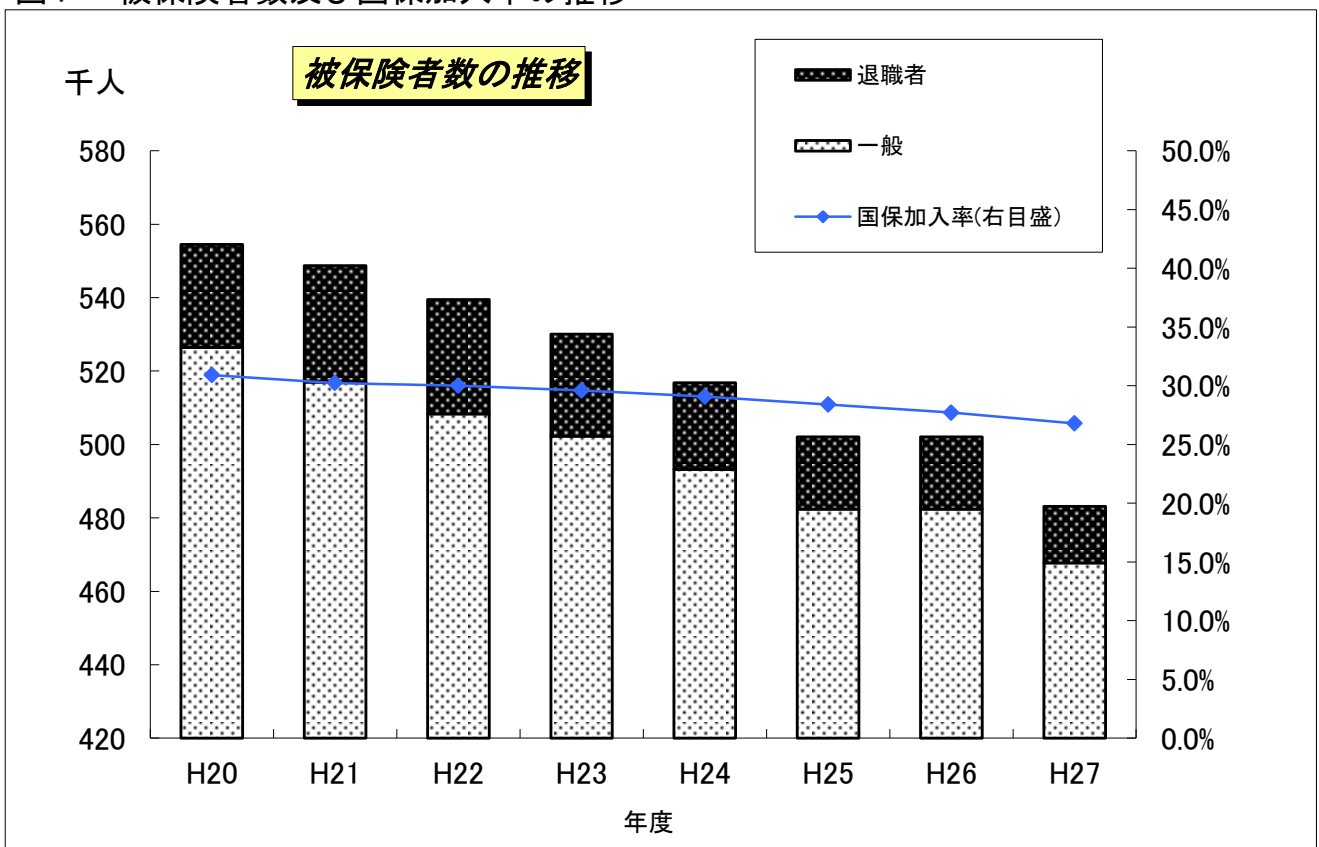

2 財政状況

平成27年度の収入決算額は、274,185,266千円(対前年度比13.28%増)、支出決算額は272,905,755千円(対前年度比14.14%増)で、収支差引残高は、1,279,511千円の黒字(黒字保険者43・赤字保険者4)、単年度収支差引残高は、1,747,129千円の赤字(黒字保険者17・赤字保険者30)となっている。

収支差引残高は昨年度に引き続き黒字だったが、単年度収支差引残高は2年連続で赤字となった。

収入のうち、最も多いのは国庫支出金で66,980,153千円(対前年度比1.07%増)、全体の24.43%を占めており、次いで保険財政共同安定化事業交付金が58,627,252千円(対前年度比120.41%増)で全体の21.38%、前期高齢者交付金が48,651,940千円(対前年度比3.06%増)で全体の17.74%を占めている。

また、法定外繰入を示す一般会計市町村補助のその他の額は、3,435,265千円となり、対前年度比で29.81%減となっている。

支出では、一般保険者分の保険給付費が153,407,946千円(対前年度比2.71%増)で、全体の56.21%を占めており、次いで保険財政共同安定化事業交付金が58,627,252千円(対前年度比120.41%増)で全体の21.48%、後期高齢者支援金が27,002,478千円(対前年度比1.39%減)で全体の9.89%を占めている。

基金等保有額は、6,351,459千円(対前年度比0.80%減)で、基金等保有割合(※1)は、前年度に比べ0.09ポイント減の3.35%となっている。

また、保健事業費の保険料(税)収入額に対する割合は、前年度に比べ0.09ポイント減の3.86%となっている。

※1 基金等保有割合 =

基 金 保 有 額

(一般被保険者保険給付費+審査支払手数料+後期高齢者支援金+前期高齢者納付金+介護納付金+老人保健拠出金)の過去3カ年の平均額

表2-1 年度別単年度収支状況(市町村+国保組合) (単位:千円)

| 年度 | 単年度収入 | 単年度支出 | 単年度収支差引残高 | 単年度収支差引残高の内訳 | | | |
|-----|-------------|-------------|-------------|--------------|-----------|------|-----------|
| | | | | 黒字 | | 赤字 | |
| | | | | 保険者数 | 剰余額 | 保険者数 | 不足額 |
| H22 | 218,702,056 | 219,424,219 | ▲ 722,162 | 12 | 1,467,035 | 34 | 2,189,198 |
| H23 | 227,816,861 | 226,242,082 | 1,574,779 | 18 | 3,219,031 | 28 | 1,644,252 |
| H24 | 232,279,004 | 230,171,811 | 2,107,193 | 16 | 4,043,981 | 30 | 1,936,788 |
| H25 | 233,133,644 | 232,968,388 | 165,256 | 14 | 2,115,384 | 33 | 1,950,128 |
| H26 | 234,610,438 | 236,960,078 | ▲ 2,349,640 | 17 | 724,370 | 30 | 3,074,010 |
| H27 | 268,189,959 | 269,937,088 | ▲ 1,747,129 | 17 | 1,683,352 | 30 | 3,430,481 |

表2-2 年度別収支決算状況(市町村+国保組合) (単位:千円)

| 年度 | 収入決算額 | 支出決算額 | 収支差引残高 | 収支差引残高の内訳 | | | |
|-----|-------------|-------------|-------------|-----------|-----------|------|-----------|
| | | | | 黒字 | | 赤字 | |
| | | | | 保険者数 | 剰余額 | 保険者数 | 不足額 |
| H22 | 226,099,958 | 227,916,731 | ▲ 1,816,773 | 46 | 5,465,595 | 1 | 7,282,368 |
| H23 | 234,768,770 | 234,002,508 | 766,262 | 46 | 6,068,412 | 1 | 5,302,151 |
| H24 | 239,354,576 | 236,245,383 | 3,109,193 | 45 | 5,321,530 | 2 | 2,212,338 |
| H25 | 240,102,503 | 235,899,006 | 4,203,497 | 44 | 5,818,105 | 3 | 1,614,607 |
| H26 | 242,042,450 | 239,107,679 | 2,934,772 | 44 | 5,330,922 | 3 | 2,396,151 |
| H27 | 274,185,266 | 272,905,755 | 1,279,511 | 43 | 5,766,955 | 4 | 4,487,444 |

表3 平成27年度収入支出の状況(市町村+国保組合)

(単位:円)

| 科 | 目 | 収 入 | | 平成27年度 | | | |
|------------|-----------------|-----------------|----------------|----------------|---------|---------|--------|
| | | 平成26年度 | 金 額 | 構 成 比 | 伸 び 率 | 1人当たり | |
| | | | | | | | 金 |
| 保険料(税) | 一般被保険者分 | 医療給付費分 | 30,045,712,167 | 29,594,613,382 | 10.79% | 他法 | 61,257 |
| | | 後期高齢者支援金分 | 8,412,025,376 | 8,421,882,305 | 3.07% | 0.12% | 17,432 |
| | | 介護納付金分 | 3,544,768,736 | 3,488,157,132 | 1.27% | -1.60% | 7,220 |
| | | 計 | 42,002,506,279 | 41,504,652,819 | 15.14% | -1.19% | 85,909 |
| | 退職被保険者分 | 医療給付費分 | 1,421,220,904 | 1,100,399,439 | 0.40% | -22.57% | 2,278 |
| | | 後期高齢者支援金分 | 415,349,449 | 322,428,994 | 0.12% | -22.37% | 667 |
| | | 介護納付金分 | 385,869,099 | 303,679,106 | 0.11% | -21.30% | 629 |
| | | 計 | 2,222,439,452 | 1,726,507,539 | 0.63% | -22.31% | 3,574 |
| | 計 | 44,224,945,731 | 43,231,160,358 | 15.77% | -2.25% | 89,482 | |
| | 国庫支出金 | 事務費負担金 | 8,981,291 | 8,825,153 | 0.00% | -1.74% | 18 |
| 療給費等負担金 | | 44,001,140,355 | 43,517,961,294 | 15.87% | -1.10% | 90,076 | |
| 高額共同事業負担金 | | 1,302,466,441 | 1,375,503,005 | 0.50% | 5.61% | 2,847 | |
| 特定健康診査等負担金 | | 262,210,000 | 284,687,000 | 0.10% | 8.57% | 589 | |
| 普通調整交付金 | | 16,808,380,000 | 17,525,166,000 | 6.39% | 4.26% | 36,275 | |
| 特別調整交付金 | | 3,873,675,000 | 4,258,180,000 | 1.55% | 他法 | 8,814 | |
| 出産育児等補助金 | | 11,223,000 | 9,831,000 | 0.00% | -12.40% | 20 | |
| 特別対策費補助金 | | 0 | 0 | 0.00% | - | 0 | |
| 計 | 66,268,076,087 | 66,980,153,452 | 24.43% | 1.07% | 138,639 | | |
| 療養給付費交付金 | 9,870,021,315 | 6,911,814,610 | 2.52% | -29.97% | 14,306 | | |
| 前期高齢者交付金 | 47,209,576,914 | 48,651,939,587 | 17.74% | 3.06% | 100,703 | | |
| 都道府県支出金 | 高額医療費共同事業 | 1,300,162,441 | 1,373,853,005 | 0.50% | 5.67% | 2,844 | |
| | 特定健康診査等負担金 | 295,421,000 | 289,374,000 | 0.11% | -2.05% | 599 | |
| | 第一号都道府県調整交付金 | 11,409,456,000 | 9,752,975,000 | 3.56% | -14.52% | 20,187 | |
| | 第二号都道府県調整交付金 | 845,406,000 | 2,097,405,000 | 0.76% | 148.09% | 4,341 | |
| | 広域化等支援金支出金 | 0 | 0 | 0.00% | - | 0 | |
| その他 | 0 | 1,749,600 | 0.00% | - | 4 | | |
| 連合会 | 支出金 | 0 | 0 | 0.00% | - | 0 | |
| 共同事業交付金 | 高額医療費共同事業交付金 | 5,243,616,676 | 5,542,098,867 | 2.02% | 5.69% | 11,471 | |
| | 保険財政共同安定化事業交付金 | 26,599,308,696 | 58,627,251,621 | 21.38% | 120.41% | 121,350 | |
| 繰入金 | 一般会計市町村補助 | 保険基盤安定(軽減分) | 7,706,782,075 | 8,010,343,963 | 2.92% | 他法 | 16,580 |
| | | 保険基盤安定(支援分) | 1,613,709,371 | 4,180,416,482 | 1.52% | 159.06% | 8,653 |
| | | 基準超過費用 | 0 | 0 | 0.00% | - | 0 |
| | | 職員給与費等 | 2,687,870,733 | 2,834,257,219 | 1.03% | 5.45% | 5,867 |
| | | 出産育児一時金等 | 702,929,429 | 623,694,282 | 0.23% | -11.27% | 1,291 |
| | | 財政安定化支援事業 | 3,263,579,816 | 3,555,857,478 | 1.30% | 8.96% | 7,360 |
| | その他 | 4,894,329,135 | 3,435,265,371 | 1.25% | -29.81% | 7,111 | |
| 直診勘定 | 0 | 0 | 0.00% | - | 0 | | |
| その他の収入 | 475,246,963 | 2,090,349,461 | 0.76% | 339.84% | 4,327 | | |
| 小計(単年度収入) | 234,610,438,382 | 268,189,959,356 | 97.81% | 14.31% | 555,115 | | |
| 基金等繰入金 | 1,871,092,722 | 876,356,237 | 0.32% | -53.16% | 1,814 | | |
| 繰越金 | 5,560,919,296 | 5,118,950,438 | 1.87% | -7.95% | 10,595 | | |
| 市町村債(組合債) | 0 | 0 | 0.00% | - | 0 | | |
| 収入合計 | 242,042,450,400 | 274,185,266,031 | 100.00% | 13.28% | 567,524 | | |

表3 平成27年度収入支出の状況(市町村+国保組合)

(単位:円)

| 科 目 | 支 | | 出 | | | | |
|-----------|-----------------|-----------------|-----------------|-----------------|---------|---------|---------|
| | 平成26年度 | 平成27年度 | 平成27年度 | | | 1人当たり | |
| | | | 金 額 | 構 成 比 | 伸 び 率 | | |
| 総務費 | 2,784,738,242 | 2,901,735,269 | 1.06% | 4.20% | 6,006 | | |
| 保険給付費 | 一般被保険者分 | 療養給付費 | 129,346,458,739 | 132,192,325,800 | 48.44% | 2.20% | 273,619 |
| | | 療養費 | 1,065,706,951 | 1,060,088,757 | 0.39% | -0.53% | 2,194 |
| | | 小計 | 130,412,165,690 | 133,252,414,557 | 48.83% | 2.18% | 275,814 |
| | | 高額療養費 | 17,806,827,833 | 19,111,947,620 | 7.00% | 7.33% | 39,559 |
| | | 高額介護合算療養費 | 5,458,501 | 6,229,840 | 0.00% | 14.13% | 13 |
| | | 移送費 | 320,115 | 307,748 | 0.00% | -3.86% | 1 |
| | | 出産育児諸費 | 1,062,619,811 | 960,408,966 | 0.35% | -9.62% | 1,988 |
| | | 葬祭諸費 | 60,280,000 | 59,340,000 | 0.02% | -1.56% | 123 |
| | | 育児諸費 | 8,068,000 | 7,597,000 | 0.00% | -5.84% | 16 |
| | | その他 | 7,305,000 | 9,700,000 | 0.00% | 32.79% | 20 |
| | | 計 | 149,363,044,950 | 153,407,945,731 | 56.21% | 2.71% | 317,533 |
| | 退職被保険者分 | 療給費・療養費 | 6,512,125,459 | 5,337,989,560 | 1.96% | -18.03% | 11,049 |
| | | 高額療養費 | 990,723,913 | 895,470,459 | 0.33% | -9.61% | 1,853 |
| | | 高額介護合算療養費 | 75,790 | 25,307 | 0.00% | -66.61% | 0 |
| | | 移送費 | 0 | 79,285 | 0.00% | 0.00% | 0 |
| | | 計 | 7,502,925,162 | 6,233,564,611 | 2.28% | -16.92% | 12,903 |
| | 審査支払手数料 | 440,358,359 | 431,651,716 | 0.16% | -1.98% | 893 | |
| | 計 | 157,306,328,471 | 160,073,162,058 | 58.66% | 1.76% | 331,329 | |
| | 後期高齢者支援金 | 後期高齢者支援金 | 27,381,135,388 | 27,000,661,739 | 9.89% | -1.39% | 55,888 |
| | | 事務費拠出金 | 1,965,469 | 1,816,172 | 0.00% | -7.60% | 4 |
| 計 | | 27,383,100,857 | 27,002,477,911 | 9.89% | -1.39% | 55,891 | |
| 前期高齢者納付金 | 前期高齢者納付金 | 214,279,668 | 221,580,696 | 0.08% | 3.41% | 459 | |
| | 事務費拠出金 | 1,965,469 | 1,868,057 | 0.00% | -4.96% | 4 | |
| | 計 | 216,245,137 | 223,448,753 | 0.08% | 3.33% | 463 | |
| 老健拠出金 | 医療費拠出金 | 0 | 0 | 0.00% | 0.00% | 0 | |
| | 事務費拠出金 | 1,084,218 | 1,084,218 | 0.00% | 0.00% | 2 | |
| | 計 | 1,084,218 | 1,084,218 | 0.00% | 0.00% | 2 | |
| 介護納付金 | 12,401,573,670 | 11,150,405,160 | 4.09% | -10.09% | 23,080 | | |
| 共同事業 | 高額医療費共同事業拠出金 | 5,211,664,467 | 5,483,051,611 | 2.01% | 5.21% | 11,349 | |
| | 保険財政安定化事業拠出金 | 26,599,308,723 | 58,627,251,665 | 21.48% | 120.41% | 121,350 | |
| | その他 | 1,272,086 | 1,139,376 | 0.00% | -10.43% | 2 | |
| 保健事業費 | 特定健康診査等事業費 | 1,182,457,663 | 1,189,913,912 | 0.44% | 0.63% | 2,463 | |
| | 保健事業費 | 541,656,460 | 427,984,568 | 0.16% | -20.99% | 886 | |
| | 健康管理センター事業費 | 24,309,117 | 51,619,026 | 0.02% | 112.34% | 107 | |
| 直診勘定繰出金 | 162,551,000 | 78,474,000 | 0.03% | -51.72% | 162 | | |
| その他の支出 | 3,143,788,056 | 2,725,340,499 | 1.00% | -13.31% | 5,641 | | |
| 小計(単年度支出) | 236,960,078,167 | 269,937,088,026 | 98.91% | 13.92% | 558,731 | | |
| 基金等積立金 | 519,224,891 | 558,871,041 | 0.20% | 7.64% | 1,157 | | |
| 前年度繰上充用金 | 1,614,607,492 | 2,396,150,595 | 0.88% | 48.40% | 4,960 | | |
| 公債費 | 13,768,039 | 13,645,130 | 0.00% | -0.89% | 28 | | |
| 支出合計 | 239,107,678,589 | 272,905,754,792 | 100.00% | 14.14% | 564,876 | | |
| 単年度収支差引額 | -2,349,639,785 | -1,747,128,670 | - | -25.64% | -3,616 | | |
| 収支差引額 | 2,934,771,811 | 1,279,511,239 | - | -56.40% | 2,648 | | |
| 基金等保有額 | 6,402,685,452 | 6,351,458,799 | - | -0.80% | 13,147 | | |

図 2 - 1

収入構成比



図 2 - 2

支出構成比

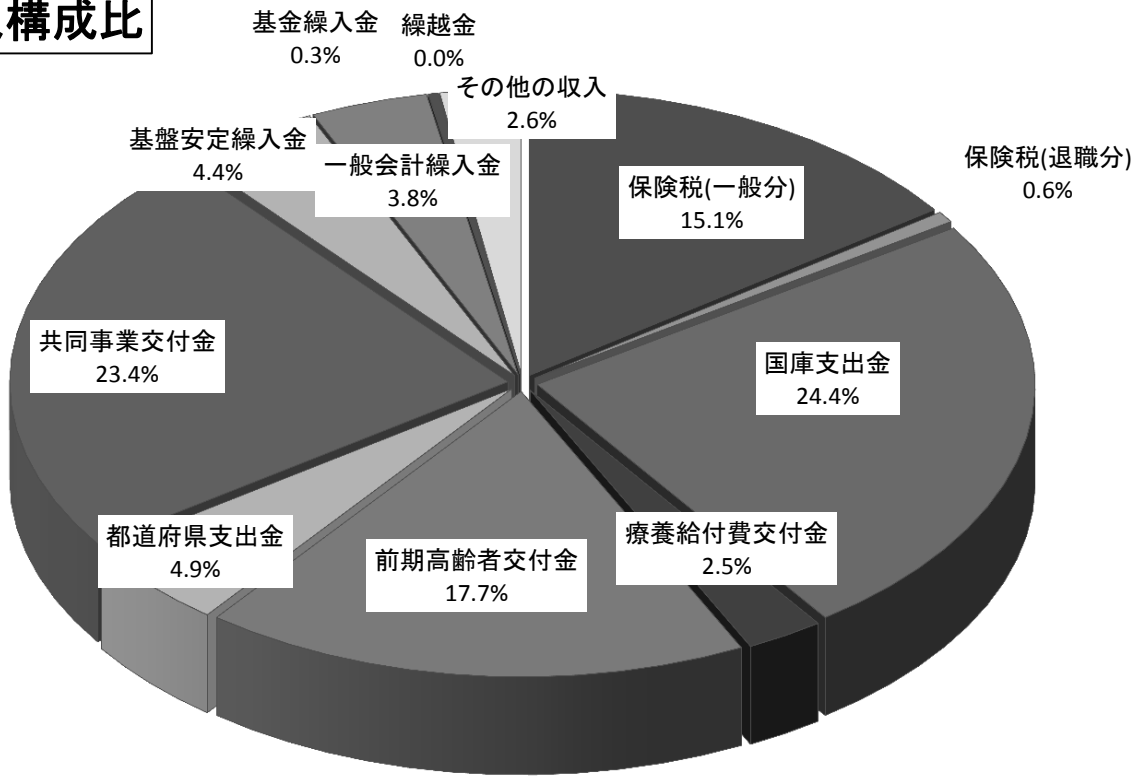
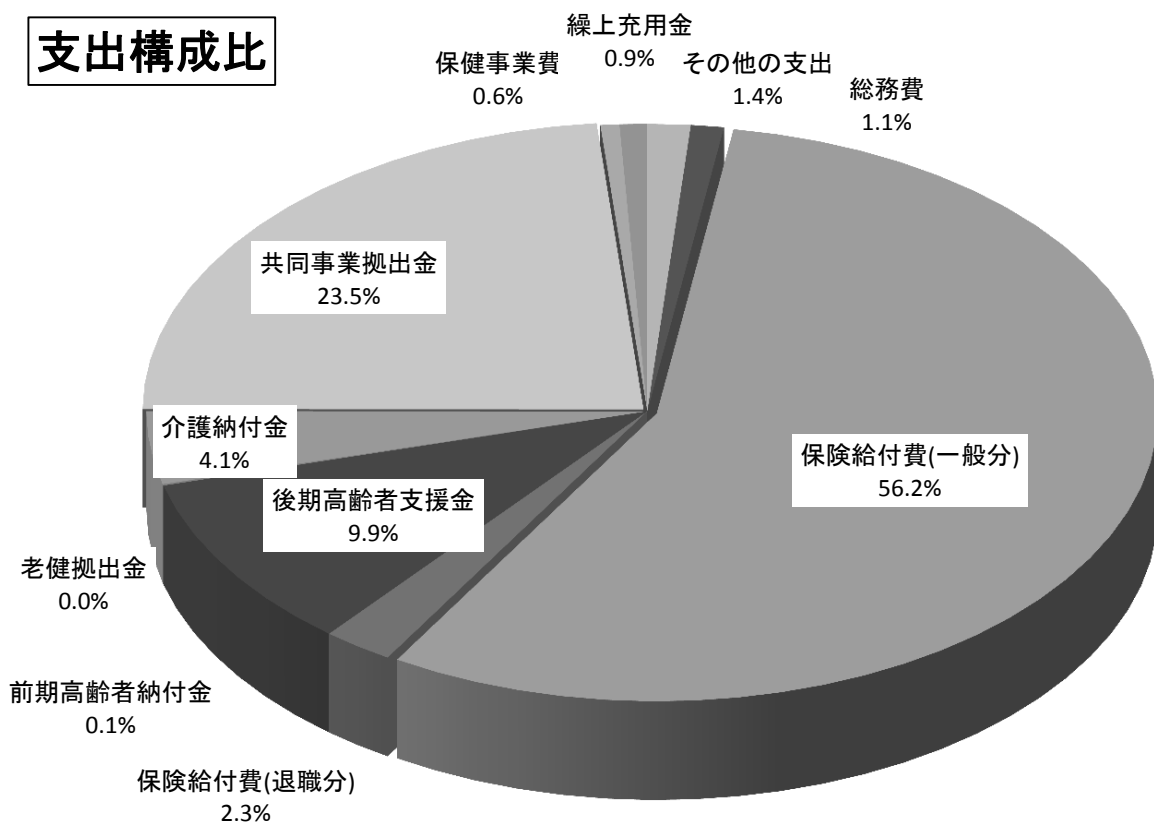

3 保険料(税)及び収納率等状況

市町村における1世帯当たり保険料(税)の調定額は表4のとおりである。平成27年度は前年度と比べ1.06%減少し、154,346円となっている。

また、1人当たり保険料(税)調定額は、前年度と比べ0.48%増の88,732円となっている。

表4 市町村保険料(税)調定額(全体:現年度分)(単位:円)

| 年度 | 1世帯当たり調定額 | | 1人当たり調定額 | |
|-----|-----------|--------|----------|--------|
| | 金額 | 対前年度比 | 金額 | 対前年度比 |
| H20 | 158,048 | 2.12% | 85,628 | 9.21% |
| H21 | 158,015 | -0.02% | 84,628 | -1.17% |
| H22 | 149,843 | -5.17% | 81,046 | -4.23% |
| H23 | 156,279 | 4.30% | 85,299 | 5.25% |
| H24 | 157,956 | 1.07% | 87,245 | 2.28% |
| H25 | 158,770 | 0.51% | 88,740 | 1.71% |
| H26 | 155,996 | -1.75% | 88,305 | -0.49% |
| H27 | 154,346 | -1.06% | 88,732 | 0.48% |

図3 市町村 1人、1世帯当たり保険料(税)調定額の推移



表5 市町村被保険者数規模別収納率(全体:現年度分)

| 被保険者数(人) | ~90%未満 | 90~92%未満 | 92~94%未満 | 94~96%未満 | 96~98%未満 | 98%以上~ | 計 |
|----------------|--------|----------|----------|----------|----------|--------|----|
| 1~2,000 | | 1 | | 6 | 3 | 1 | 11 |
| 2,001~5,000 | | 1 | 1 | 6 | 5 | 1 | 14 |
| 5,001~10,000 | 1 | 2 | 3 | 3 | 1 | | 10 |
| 10,001~50,000 | | 3 | 4 | 1 | 1 | | 9 |
| 50,001~100,000 | | | | | | | 0 |
| 100,001~ | 1 | | | | | | 1 |
| 計 | 2 | 7 | 8 | 16 | 10 | 2 | 45 |

図4 市町村保険料（税）収納率（全体：現年度分）

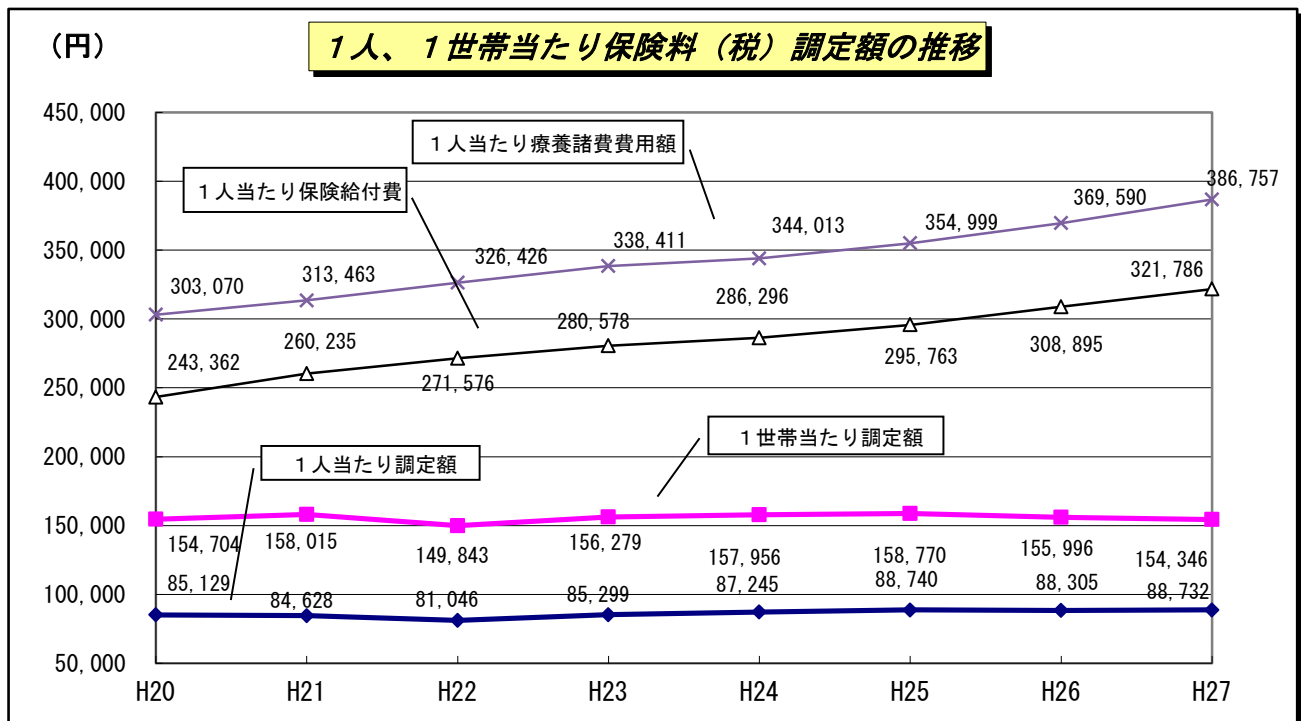

図5 レセプト点検調査内容点検効果率



図6 被保険者1人当たり保険料(税)額の現況

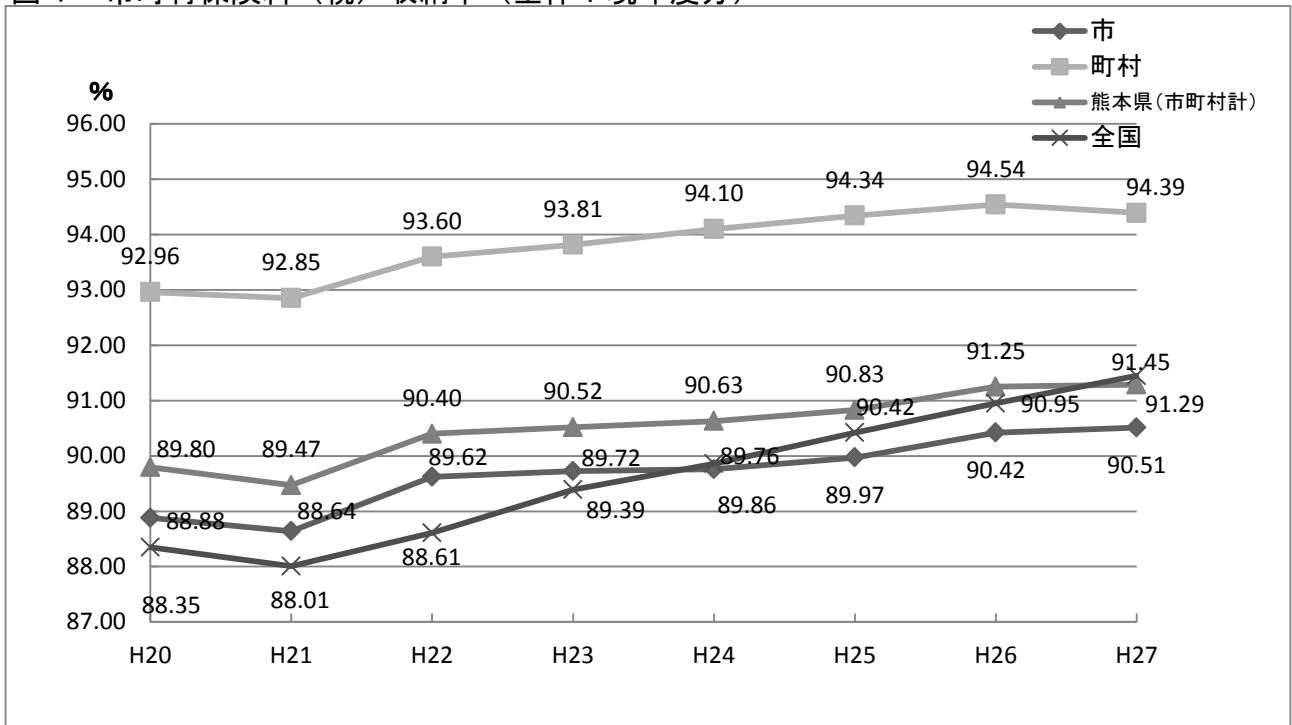

4 給付状況

(1) 療養諸費

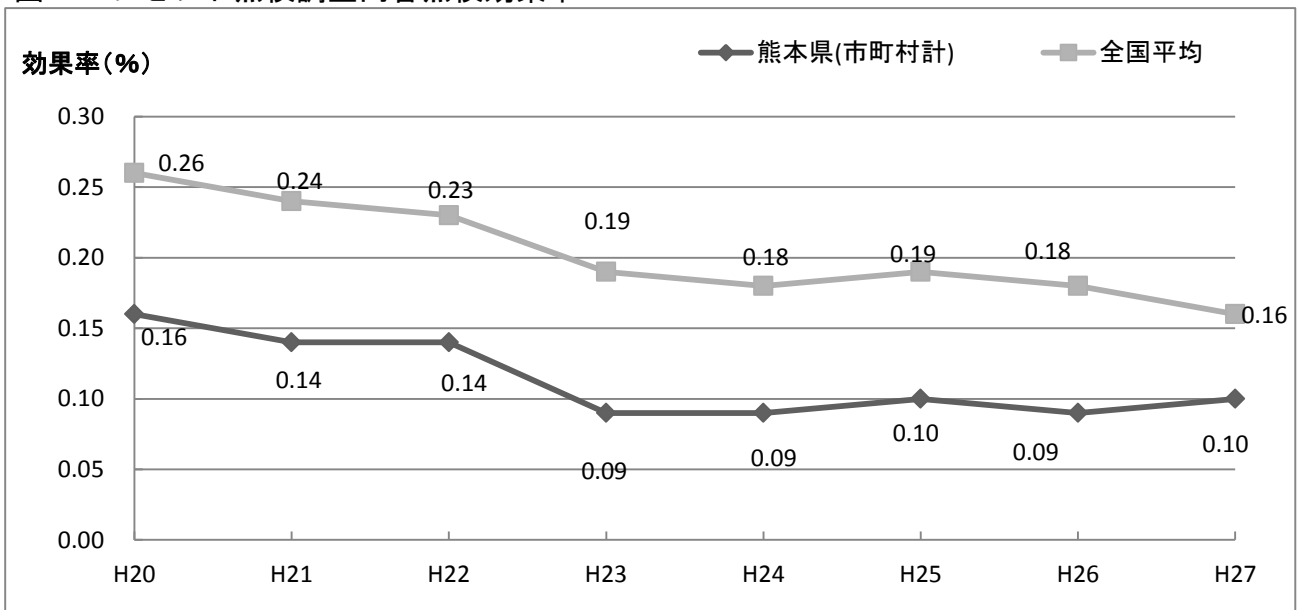
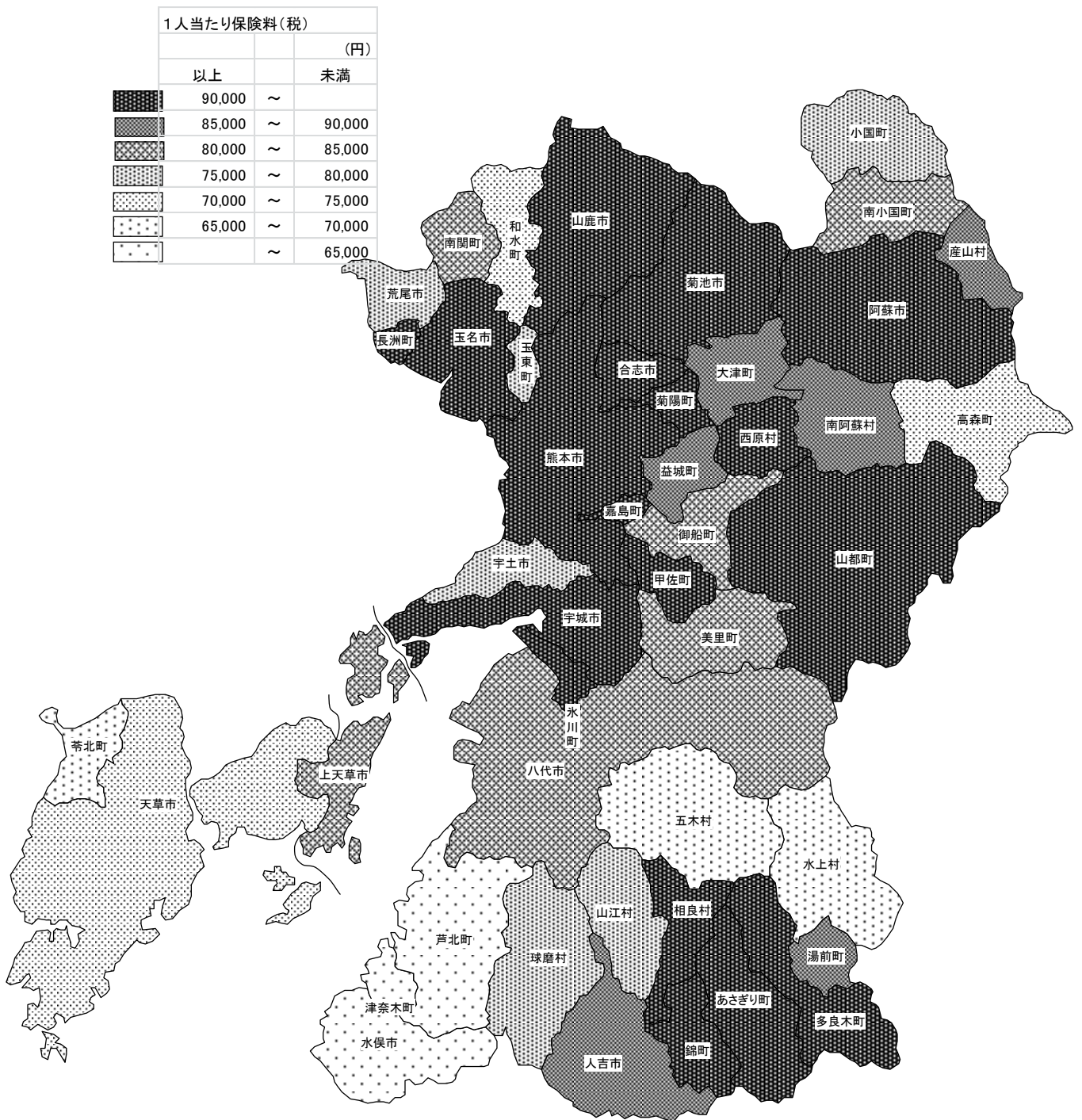
平成27年度の療養諸費(市町村+国保組合)は、一般分が182,417,146千円、退職者分が7,624,352千円で、合計190,041,498千円となっている。

また、医療給付費(療養諸費のうち保険者負担分及び高額療養費並びに高額介護合算療養費の合計)については、一般分が、152,069,498千円、退職分が6,228,339千円で合計158,297,837千円となっている。

表6 療養諸費及び医療給付費

(単位:件、千円)

| | 療養諸費 | | (再掲)療養の給付等 | | 医療給付費 |
|-----|-----------|-------------|------------|-------------|-------------|
| | 件数 | 費用額 | 件数 | 費用額 | |
| 一般 | 7,823,915 | 182,417,146 | 7,657,346 | 180,969,212 | 152,069,498 |
| 退職者 | 339,059 | 7,624,352 | 331,850 | 7,559,202 | 6,228,339 |
| 計 | 8,162,974 | 190,041,498 | 7,989,196 | 188,528,414 | 158,297,837 |

(2) 負担区分別療養諸費の費用額

負担区分別療養諸費の費用額は表7のとおりである。

費用額に対する被保険者別・負担区分別割合は、図8-1～図8-2のとおりである。

表7 負担区分別療養諸費の費用額

(単位:千円)

| | | 費用額 | 保険者負担分 | 一部負担金 | 他法負担分 |
|-----|--------|-------------|-------------|------------|-----------|
| 一般 | 療養の給付等 | 180,969,212 | 131,918,580 | 42,914,941 | 6,135,691 |
| | 療養費等 | 1,447,934 | 1,060,904 | 364,905 | 22,125 |
| | 計 | 182,417,146 | 132,979,485 | 43,279,846 | 6,157,815 |
| 退職者 | 療養の給付等 | 7,559,202 | 5,289,712 | 2,061,250 | 208,240 |
| | 療養費等 | 65,150 | 45,719 | 19,386 | 45 |
| | 計 | 7,624,352 | 5,335,431 | 2,080,636 | 208,284 |
| 計 | 療養の給付等 | 188,528,414 | 137,208,292 | 44,976,191 | 6,343,930 |
| | 療養費等 | 1,513,084 | 1,106,623 | 384,291 | 22,169 |
| | 計 | 190,041,498 | 138,314,916 | 45,360,482 | 6,366,100 |

表8 年度別・負担区分別療養諸費費用額(3-2ベース)

※高額介護合算療養費については、平成20年度に施行、平成21年度より支給開始。

総 額

(単位:千円)

| 年 度 | A 療養諸費 費用額 | 伸 率 | B 保 險 者 負 担 分 | C 一 部 負 担 金 | D 他 法 優 先 | E 他 法 負 担 分 | F 高 額 療 養 費 | G 高 額 介 護 合 算 療 養 費 | (B+F+G)/A | {C-(F+G)}/A | 実 質 負 担 率 |
|--------|------------------|--------|---------------------|-------------------|-----------------|-------------------|-------------------|---------------------------|-----------|-------------|--------------|
| H20 | 170,769,498 | -51.8% | 124,403,169 | 40,637,724 | - | 5,728,604 | 16,056,881 | - | 82.3% | | 14.4% |
| H21 | 175,090,059 | 2.5% | 127,178,944 | 41,711,620 | - | 6,199,493 | 15,588,848 | 3,001 | 81.5% | | 14.9% |
| H22 | 179,990,440 | 2.8% | 130,778,820 | 42,824,677 | - | 6,386,944 | 16,636,377 | 5,062 | 81.9% | | 14.5% |
| H23 | 183,700,375 | 2.1% | 133,532,184 | 43,448,553 | - | 6,719,637 | 17,222,515 | 4,926 | 82.1% | | 14.3% |
| H24 | 183,449,235 | -0.1% | 133,343,053 | 43,284,792 | - | 6,821,390 | 17,761,007 | 4,875 | 82.4% | | 13.9% |
| H25 | 185,244,440 | 1.0% | 134,694,132 | 43,546,637 | - | 7,003,671 | 18,072,357 | 5,604 | 82.5% | | 13.7% |
| H26 | 187,707,482 | 1.3% | 136,635,574 | 44,146,612 | - | 6,925,296 | 18,779,358 | 5,536 | 82.8% | | 13.5% |
| H27 | 190,041,498 | 1.2% | 138,314,916 | 45,360,482 | - | 6,366,100 | 19,976,708 | 6,213 | 83.3% | | 13.4% |

(注) 高額療養費・高額介護合算療養費分は一部負担金にも含まれる。

一 般

(単位:千円)

| 年 度 | A 療養諸費 費用額 | 伸 率 | B 保 險 者 負 担 分 | C 一 部 負 担 金 | D 他 法 優 先 | E 他 法 負 担 分 | F 高 額 療 養 費 | G 高 額 介 護 合 算 療 養 費 | (B+F+G)/A | {C-(F+G)}/A | 実 質 負 担 率 |
|--------|------------------|--------|---------------------|-------------------|-----------------|-------------------|-------------------|---------------------------|-----------|-------------|--------------|
| H20 | 156,778,313 | 34.1% | 114,236,765 | 37,099,514 | - | 5,442,033 | 13,361,335 | - | 81.4% | | 15.1% |
| H21 | 164,185,615 | 4.7% | 119,557,768 | 38,716,114 | - | 5,911,732 | 14,618,080 | 2,887 | 81.7% | | 14.7% |
| H22 | 167,534,280 | 2.0% | 122,064,895 | 39,413,414 | - | 6,055,971 | 15,480,504 | 4,692 | 82.1% | | 14.3% |
| H23 | 170,233,755 | 1.6% | 124,115,482 | 39,739,395 | - | 6,378,877 | 15,890,603 | 4,824 | 82.2% | | 14.0% |
| H24 | 171,144,174 | 0.5% | 124,766,309 | 39,894,298 | - | 6,483,568 | 16,502,696 | 4,700 | 82.5% | | 13.7% |
| H25 | 174,156,138 | 1.8% | 126,938,761 | 40,526,336 | - | 6,691,041 | 16,909,668 | 5,565 | 82.6% | | 13.6% |
| H26 | 178,407,879 | 2.4% | 130,130,572 | 41,611,028 | - | 6,666,278 | 17,789,508 | 5,460 | 82.9% | | 13.3% |
| H27 | 182,417,146 | 2.2% | 132,979,485 | 43,279,846 | - | 6,157,815 | 19,083,826 | 6,188 | 83.4% | | 13.3% |

(注) 高額療養費・高額介護合算療養費分は一部負担金にも含まれる。

退職者

(単位:千円)

| 年 度 | A 療養諸費 費用額 | 伸 率 | B 保 險 者 負 担 分 | C 一 部 負 担 金 | D 他 法 優 先 | E 他 法 負 担 分 | F 高 額 療 養 費 | G 高 額 介 護 合 算 療 養 費 | (B+F+G)/A | {C-(F+G)}/A | 実 質 負 担 率 |
|--------|------------------|--------|---------------------|-------------------|-----------------|-------------------|-------------------|---------------------------|-----------|-------------|--------------|
| H20 | 13,991,185 | -73.7% | 10,166,404 | 3,538,210 | - | 286,571 | 2,695,546 | - | 91.9% | | 6.0% |
| H21 | 10,904,444 | -22.1% | 7,621,176 | 2,995,506 | - | 287,761 | 970,768 | 114 | 78.8% | | 18.6% |
| H22 | 12,456,160 | 14.2% | 8,713,925 | 3,411,263 | - | 330,973 | 1,155,873 | 370 | 79.2% | | 18.1% |
| H23 | 13,466,620 | 8.1% | 9,416,702 | 3,709,158 | - | 340,760 | 1,331,913 | 103 | 79.8% | | 17.7% |
| H24 | 12,305,060 | -8.6% | 8,576,745 | 3,390,494 | - | 337,822 | 1,258,311 | 175 | 79.9% | | 17.3% |
| H25 | 11,088,302 | -9.9% | 7,755,371 | 3,020,301 | - | 312,629 | 1,162,689 | 39 | 80.4% | | 16.8% |
| H26 | 9,299,604 | -16.1% | 6,505,002 | 2,535,583 | - | 259,018 | 989,850 | 76 | 80.6% | | 16.6% |
| H27 | 7,624,352 | -18.0% | 5,335,431 | 2,080,636 | - | 208,284 | 892,882 | 25 | 81.7% | | 15.6% |

(注) 高額療養費・高額介護合算療養費分は一部負担金にも含まれる。

図 8 - 1



図 8 - 2



(3) 費用区別療養の給付等

費用区別療養の給付等は、表9のとおりである。

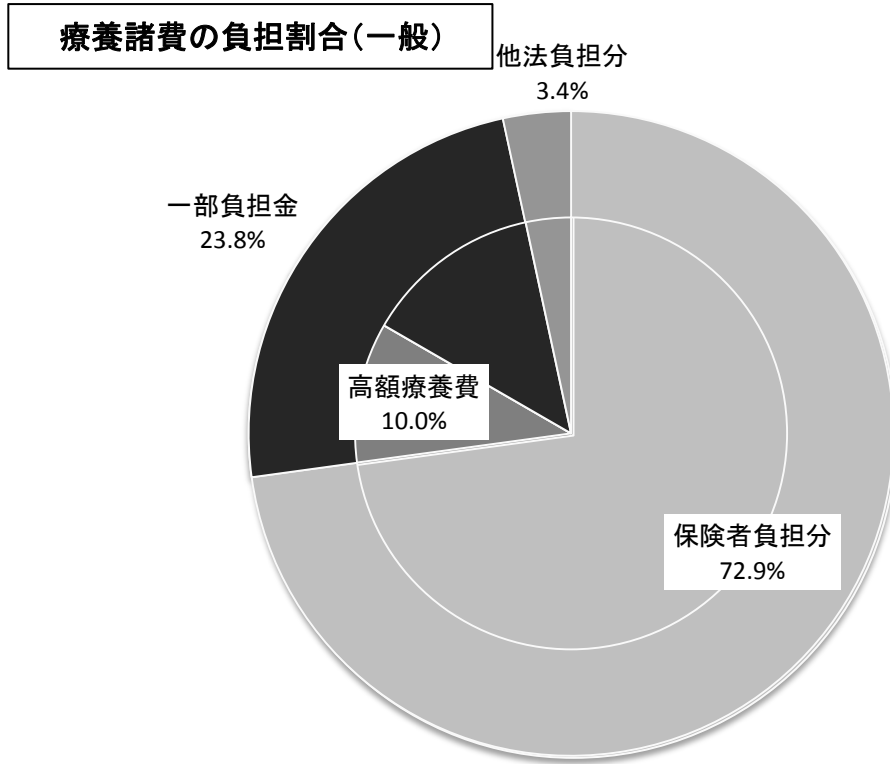
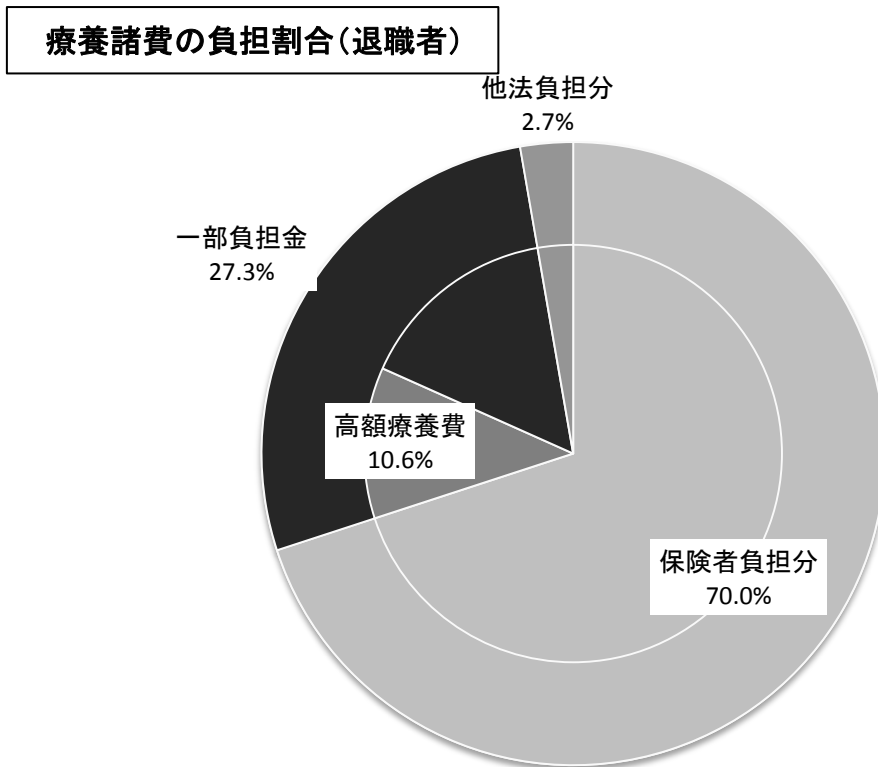
被保険者区別・費用区別割合は、図9-1～2のとおりである。

(3) 費用区

費用区分
被保険者

表9 費用区別療養の給付等(3-2ベース)

(単位:千円)

| | 診療費 | | | | 調剤 | 食事療養費 | 訪問看護 | 合計 |
|-----|------------|------------|------------|-------------|------------|-----------|---------|-------------|
| | 入院 | 入院外 | 歯科 | 計 | | | | |
| 一般 | 73,509,667 | 61,845,428 | 10,265,073 | 145,620,169 | 29,724,623 | 4,959,415 | 665,005 | 180,969,212 |
| 退職者 | 2,663,301 | 2,921,380 | 470,405 | 6,055,086 | 1,343,597 | 135,621 | 24,898 | 7,559,202 |
| 計 | 76,172,968 | 64,766,809 | 10,735,478 | 151,675,255 | 31,068,220 | 5,095,036 | 689,903 | 188,528,414 |

図9-1

療養の給付等構成比率(一般)



図9-2

療養の給付等構成比率(退職者)

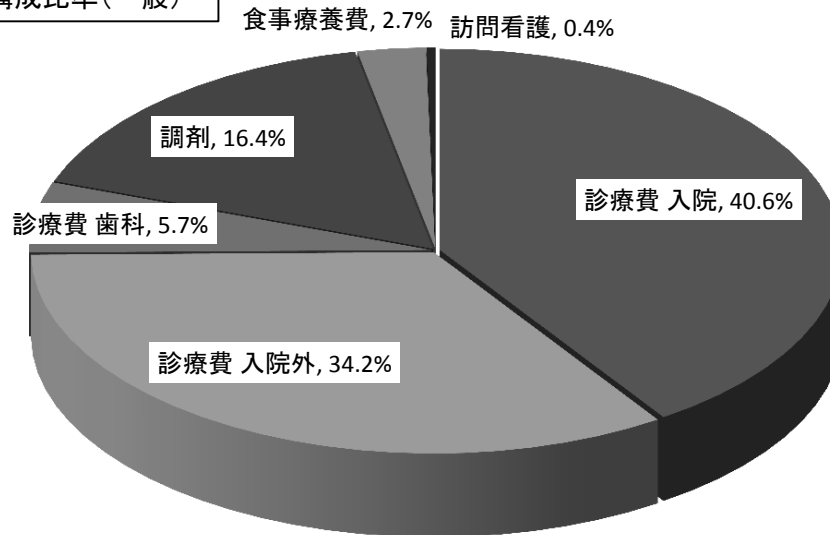
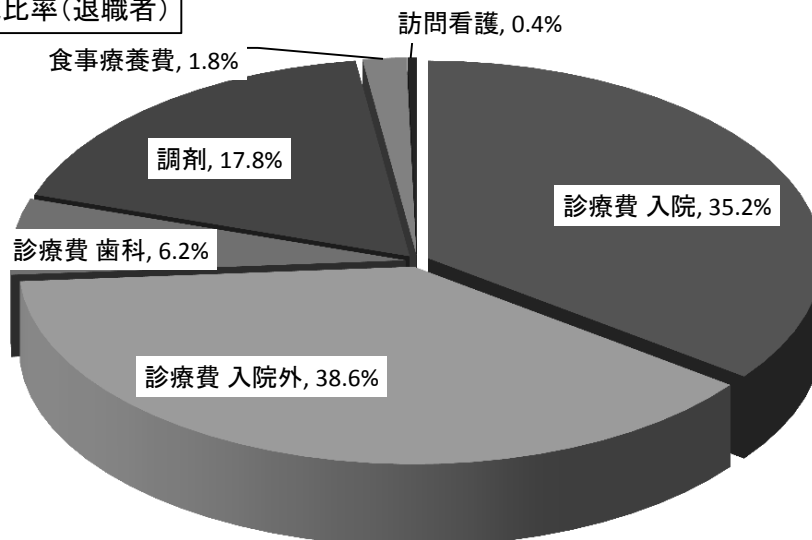

(4) 高額療養費・高額介護合算療養費

高額療養費は、表10のとおりである。

また、高額介護合算療養費は、表10-2のとおりである。

表10 高額療養費

| | | 合算分 | | 単独分 | | | | 他法併用分 | 合計 | 現物給付分 (再掲) |
|-----|-----------|-----------|---------|-----------|-----------|-----------|---------|-----------|------------|---------------|
| | | 多数 該当分 | その他 | 多数 該当分 | 長期 疾病分 | 入院分 | その他 | | | |
| 一般 | 件数 | 10,714 | 33,469 | 45,876 | 38,298 | 56,982 | 20,729 | 53,470 | 259,538 | 206,426 |
| | 高額療養費(千円) | 250,548 | 389,192 | 4,128,547 | 3,259,803 | 7,258,984 | 634,059 | 3,162,694 | 19,083,826 | 18,155,662 |
| | 1件当たり額(円) | 23,385 | 11,628 | 89,994 | 85,117 | 127,391 | 30,588 | 59,149 | 73,530 | 87,952 |
| 退職者 | 件数 | 630 | 457 | 2,005 | 2,420 | 2,250 | 350 | 794 | 8,906 | 7,055 |
| | 高額療養費(千円) | 17,717 | 13,439 | 193,266 | 216,577 | 330,373 | 20,051 | 101,460 | 892,882 | 821,463 |
| | 1件当たり額(円) | 28,122 | 29,407 | 96,392 | 89,494 | 146,832 | 57,288 | 127,784 | 100,256 | 116,437 |
| 計 | 件数 | 11,344 | 33,926 | 47,881 | 40,718 | 59,232 | 21,079 | 54,264 | 268,444 | 213,481 |
| | 高額療養費(千円) | 268,265 | 402,631 | 4,321,813 | 他法 | 7,589,357 | 654,110 | 3,264,154 | 19,976,708 | 18,977,125 |
| | 1件当たり額(円) | 23,648 | 11,868 | 90,262 | #VALUE! | 128,129 | 31,031 | 60,153 | 74,417 | 88,894 |

表10-2 高額介護合算療養費

| 年度 | 一般 | | 退職者 | | 合計 | |
|-----|-----|-----------|-----|---------|-----|-----------|
| | 件数 | 給付額(円) | 件数 | 給付額(円) | 件数 | 給付額(円) |
| H22 | 203 | 4,691,860 | 6 | 370,466 | 240 | 4,926,434 |
| H23 | 236 | 4,823,676 | 4 | 102,758 | 267 | 4,874,861 |
| H24 | 262 | 4,699,575 | 5 | 175,286 | 317 | 5,603,875 |
| H25 | 313 | 5,564,646 | 4 | 39,229 | 281 | 5,535,704 |
| H26 | 279 | 5,459,914 | 2 | 75,790 | 281 | 5,535,704 |
| H27 | 351 | 6,187,766 | 2 | 25,307 | 353 | 6,213,073 |

(5) 訪問看護療養費

訪問看護療養費は、表11のとおりである。
平成20年度から年々増加しており、伸び率は高水準で推移している。

表11 訪問看護療養費(一般+退職者) 図10 訪問看護療養費推移

| | 件数 | 費用額(千円) |
|-----|-------|---------|
| H20 | 3,966 | 281,969 |
| H21 | 4,587 | 342,293 |
| H22 | 5,020 | 382,868 |
| H23 | 5,465 | 428,132 |
| H24 | 6,078 | 497,567 |
| H25 | 6,435 | 531,995 |
| H26 | 8,273 | 623,747 |
| H27 | 9,326 | 689,903 |

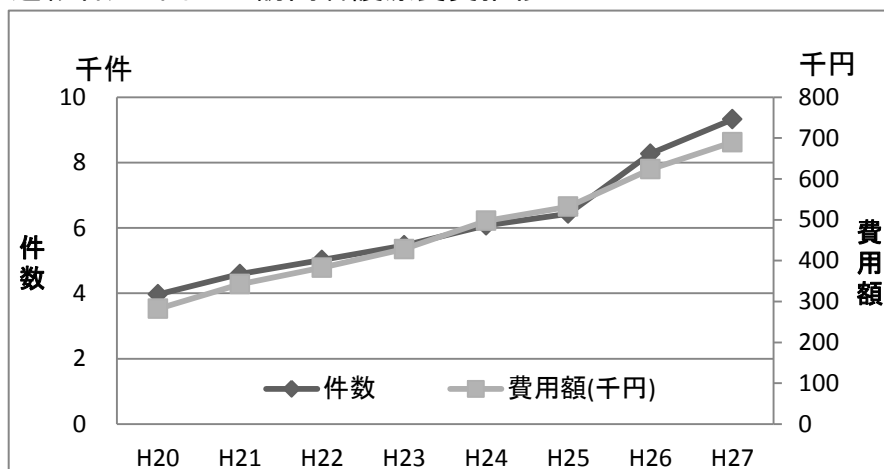

(6) その他の保険給付

平成27年度の出産育児、葬祭給付等のその他の給付状況は、表12のとおりであるが、総額で、1,032,586千円となっており、そのうち出産育児給付が、955,949千円で全体の92.58%を占めている。また、1件あたり給付額は202,985円となっている。

表12 その他の保険給付費

| | 出産育児 | 葬祭給付 | 傷病手当金 | 出産手当金 | その他 | 計 |
|-------------|---------|--------|--------|---------|---------|-----------|
| 件数 | 2,271 | 2,613 | 156 | 45 | 2 | 5,087 |
| 給付額(千円) | 955,949 | 59,340 | 9,749 | 6,949 | 600 | 1,032,586 |
| 1件あたり給付額(円) | 420,937 | 22,710 | 62,491 | 154,422 | 300,000 | 202,985 |

5 診療状況

(1) 受診率

被保険者100人当たり受診件数(受診率)の年度別推移は、表13のとおりである。

平成27年度の受診率は一般 1,077.800、退職者 1,240.003で、前年度に比べて一般が2.03%増加しており、退職者が2.09%減少している。

表13 受診率(被保険者100人当たりの受診件数)

| 年度 | 入院 | | 入院外 | | 歯科 | | 計 | |
|-----|--------|--------|---------|-----------|---------|---------|-----------|-----------|
| | 一般 | 退職者 | 一般 | 退職者 | 一般 | 退職者 | 一般 | 退職者 |
| H20 | 29.755 | 30.642 | 774.271 | 1,171.444 | 132.618 | 197.809 | 936.644 | 1,399.896 |
| H21 | 29.829 | 29.034 | 802.347 | 1,046.747 | 137.015 | 197.367 | 969.192 | 1,273.147 |
| H22 | 29.948 | 30.461 | 808.728 | 1,071.070 | 140.836 | 204.101 | 979.512 | 1,305.632 |
| H23 | 30.054 | 29.483 | 825.672 | 1,032.664 | 146.036 | 200.701 | 1,001.762 | 1,262.849 |
| H24 | 30.122 | 29.485 | 833.685 | 1,049.853 | 149.455 | 204.282 | 1,013.262 | 1,283.621 |
| H25 | 30.117 | 29.062 | 847.450 | 1,039.358 | 155.511 | 205.737 | 1,033.078 | 1,274.157 |
| H26 | 30.720 | 28.242 | 863.371 | 1,030.648 | 162.235 | 207.599 | 1,056.326 | 1,266.488 |
| H27 | 31.465 | 28.209 | 878.130 | 1,004.309 | 168.205 | 207.485 | 1,077.800 | 1,240.003 |

図11 受診率(被保険者100人当たりの受診件数)

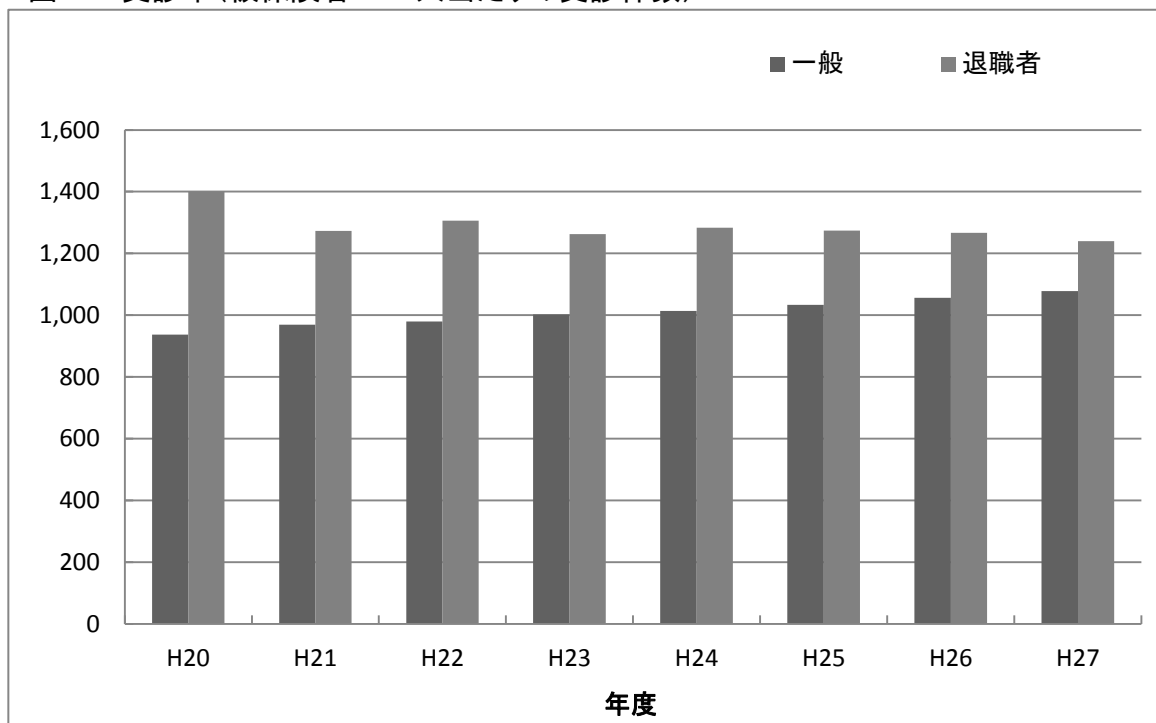

(2) 1件当たり日数

1件当たり診療実日数の年度別推移は、表14のとおりである。

平成27年度は、総数で一般 2.21日、退職者 2.01日となっており、前年度と比べて一般 0.03日の減少、退職者 0.03日の減少となっている。

表14 1件当たり日数

| 年度 | 入院 | | 入院外 | | 歯科 | | 計 | |
|-----|-------|-------|------|------|------|------|------|------|
| | 一般 | 退職者 | 一般 | 退職者 | 一般 | 退職者 | 一般 | 退職者 |
| H20 | 18.32 | 15.48 | 1.91 | 1.89 | 2.49 | 2.53 | 2.51 | 2.28 |
| H21 | 18.42 | 15.89 | 1.86 | 1.79 | 2.45 | 2.43 | 2.45 | 2.21 |
| H22 | 18.26 | 16.19 | 1.84 | 1.78 | 2.40 | 2.39 | 2.42 | 2.22 |
| H23 | 18.34 | 15.83 | 1.80 | 1.74 | 2.34 | 2.34 | 2.38 | 2.17 |
| H24 | 18.26 | 15.44 | 1.76 | 1.68 | 2.28 | 2.29 | 2.33 | 2.10 |
| H25 | 18.31 | 15.42 | 1.72 | 1.66 | 2.23 | 2.24 | 2.28 | 2.07 |
| H26 | 18.25 | 15.68 | 1.69 | 1.39 | 2.15 | 2.17 | 2.24 | 2.04 |
| H27 | 18.13 | 15.39 | 1.66 | 1.61 | 2.11 | 2.11 | 2.21 | 2.01 |

図12 1件当たり日数

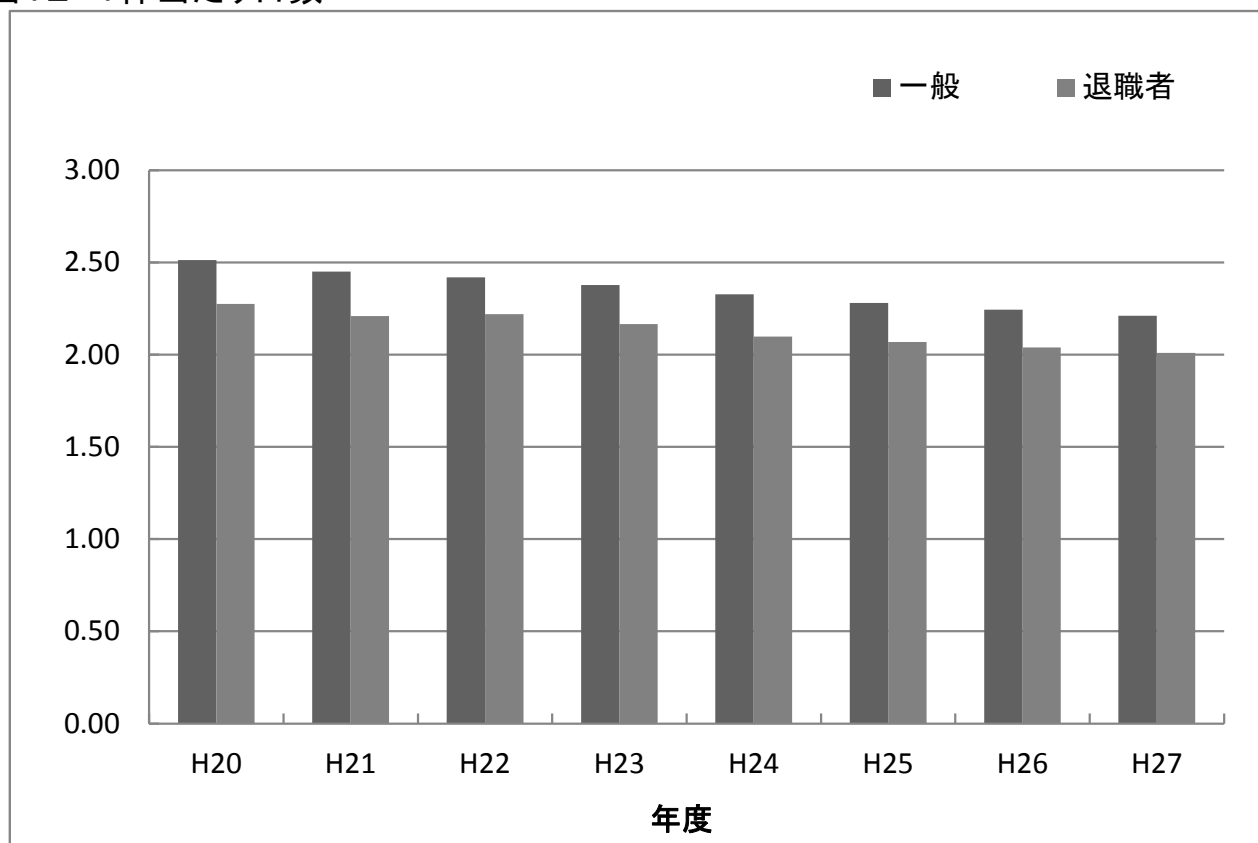

(3) 1件当たり診療費

1件当たり診療費の年度別推移は、表15のとおりである。

平成27年度は、総数で一般 28,254円、退職者 27,256円となっており、前年度と比べて一般が388円増加、退職者が579円増加となっている。

表15 1件当たり診療費(円)

| 年度 | 入院 | | 入院外 | | 歯科 | | 計 | |
|-----|---------|---------|--------|--------|--------|--------|--------|--------|
| | 一般 | 退職者 | 一般 | 退職者 | 一般 | 退職者 | 一般 | 退職者 |
| H20 | 398,014 | 448,815 | 13,512 | 15,186 | 14,244 | 14,040 | 25,830 | 24,516 |
| H21 | 410,474 | 449,443 | 13,713 | 15,258 | 13,819 | 13,796 | 25,939 | 24,885 |
| H22 | 430,584 | 472,807 | 14,018 | 15,583 | 13,555 | 13,164 | 26,688 | 25,872 |
| H23 | 443,500 | 487,784 | 14,115 | 15,798 | 13,466 | 13,175 | 26,902 | 26,401 |
| H24 | 454,996 | 480,946 | 14,132 | 15,579 | 13,289 | 13,063 | 27,114 | 25,868 |
| H25 | 465,473 | 508,482 | 14,366 | 15,731 | 13,158 | 12,938 | 27,335 | 26,519 |
| H26 | 481,449 | 530,009 | 14,533 | 15,704 | 12,930 | 12,679 | 27,866 | 26,677 |
| H27 | 488,553 | 526,969 | 14,728 | 16,236 | 12,762 | 12,654 | 28,254 | 27,256 |

図13 1件当たり診療費

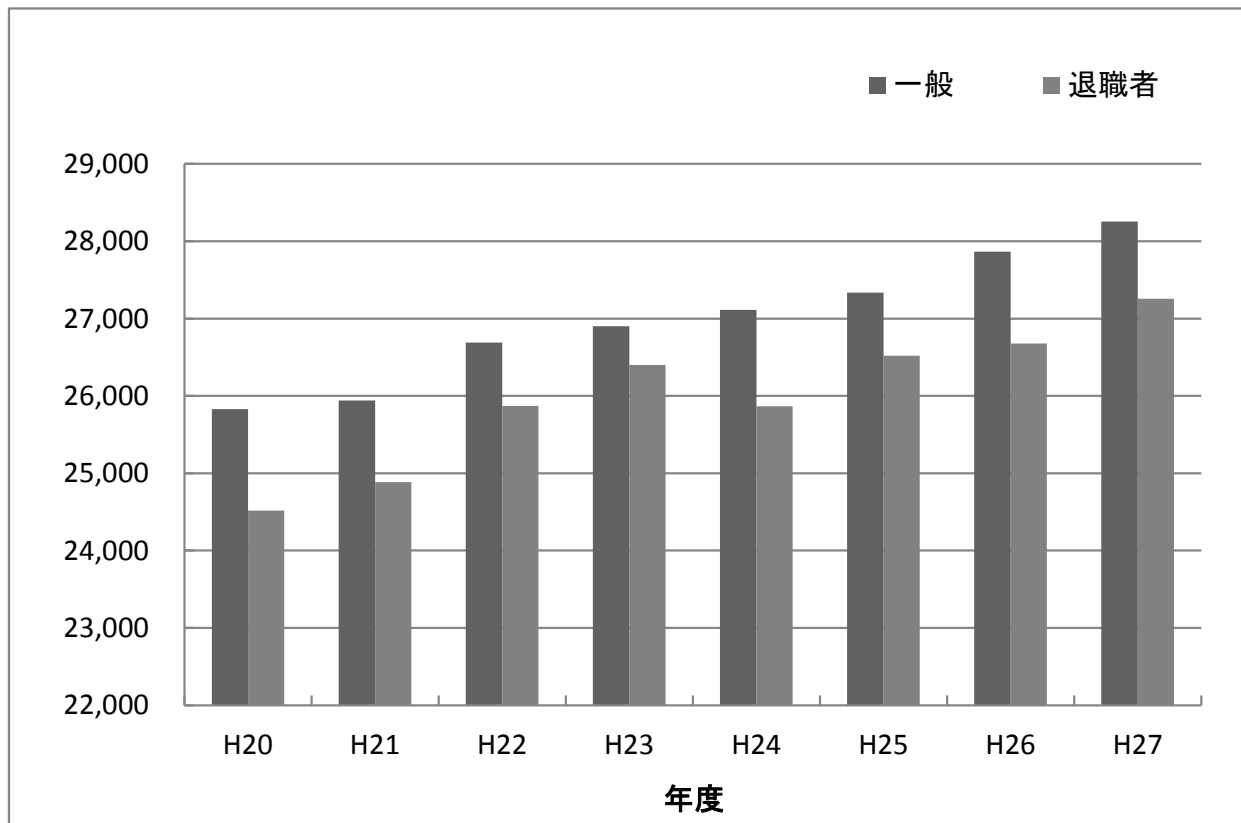

(4) 1日当たり診療費

1日当たり診療費の年度別推移は、表16のとおりである。

平成27年度は、一般 12,783円、退職者 13,568円となっており、前年度に比べて一般が366円の増加、退職者が481円の増加となっており、いずれも増加傾向にある。

表16 1日当たり診療費(円)

| 年度 | 入院 | | 入院外 | | 歯科 | | 計 | |
|-----|--------|--------|-------|--------|-------|-------|--------|--------|
| | 一般 | 退職者 | 一般 | 退職者 | 一般 | 退職者 | 一般 | 退職者 |
| H20 | 21,725 | 28,987 | 7,072 | 8,045 | 5,726 | 5,550 | 10,277 | 10,772 |
| H21 | 22,290 | 28,292 | 7,371 | 8,523 | 5,643 | 5,550 | 10,574 | 11,256 |
| H22 | 23,586 | 29,207 | 7,614 | 8,734 | 5,652 | 5,500 | 11,015 | 11,678 |
| H23 | 24,180 | 30,820 | 7,828 | 9,068 | 5,749 | 5,633 | 11,314 | 12,190 |
| H24 | 24,919 | 31,141 | 8,028 | 9,247 | 5,825 | 5,702 | 11,648 | 12,334 |
| H25 | 25,416 | 32,976 | 8,352 | 9,470 | 5,905 | 5,778 | 11,988 | 12,822 |
| H26 | 26,383 | 33,803 | 8,592 | 9,582 | 6,001 | 5,853 | 12,417 | 13,087 |
| H27 | 26,954 | 34,233 | 8,876 | 10,076 | 6,050 | 5,989 | 12,783 | 13,568 |

図14 1日当たり診療費

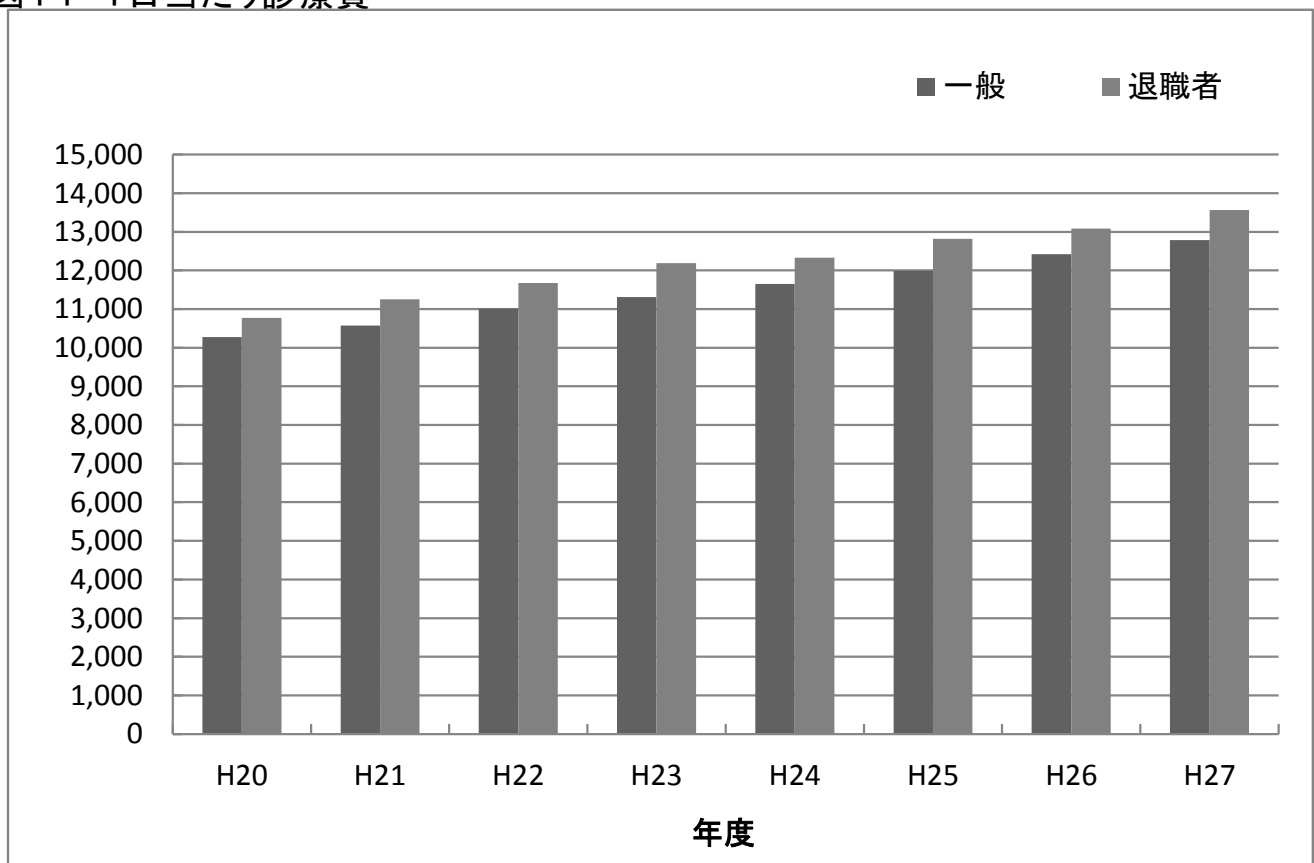

(5) 1人当たり診療費

被保険者1人当たり診療費の年度別推移は、表17のとおりである。

平成27年度は一般 304,520円、退職者 337,971円となっており、前年度に比べて一般が10,165円増加、退職者が109円増加しており、一般が増加傾向にある。

表17 1人当たり診療費(円)

| 年度 | 入院 | | 入院外 | | 歯科 | | 計 | |
|-----|---------|---------|---------|---------|--------|--------|---------|---------|
| | 一般 | 退職者 | 一般 | 退職者 | 一般 | 退職者 | 一般 | 退職者 |
| H20 | 118,429 | 137,527 | 104,617 | 177,900 | 18,890 | 27,772 | 241,936 | 343,199 |
| H21 | 122,440 | 130,490 | 110,028 | 159,713 | 18,935 | 26,619 | 251,403 | 316,822 |
| H22 | 128,952 | 144,024 | 113,369 | 166,900 | 19,091 | 26,867 | 261,412 | 337,791 |
| H23 | 133,289 | 143,815 | 116,540 | 163,145 | 19,665 | 26,443 | 269,494 | 333,402 |
| H24 | 137,054 | 141,808 | 117,817 | 163,553 | 19,862 | 26,686 | 274,732 | 332,047 |
| H25 | 140,187 | 147,776 | 121,745 | 163,500 | 20,462 | 26,618 | 282,394 | 337,893 |
| H26 | 147,902 | 149,685 | 125,476 | 161,856 | 20,978 | 26,321 | 294,355 | 337,862 |
| H27 | 153,723 | 148,655 | 129,331 | 163,060 | 21,466 | 26,256 | 304,520 | 337,971 |

図15 1人当たり診療費



図16-1 1人当たり療養諸費（全体）



図16-2 1人当たり療養諸費（一般）

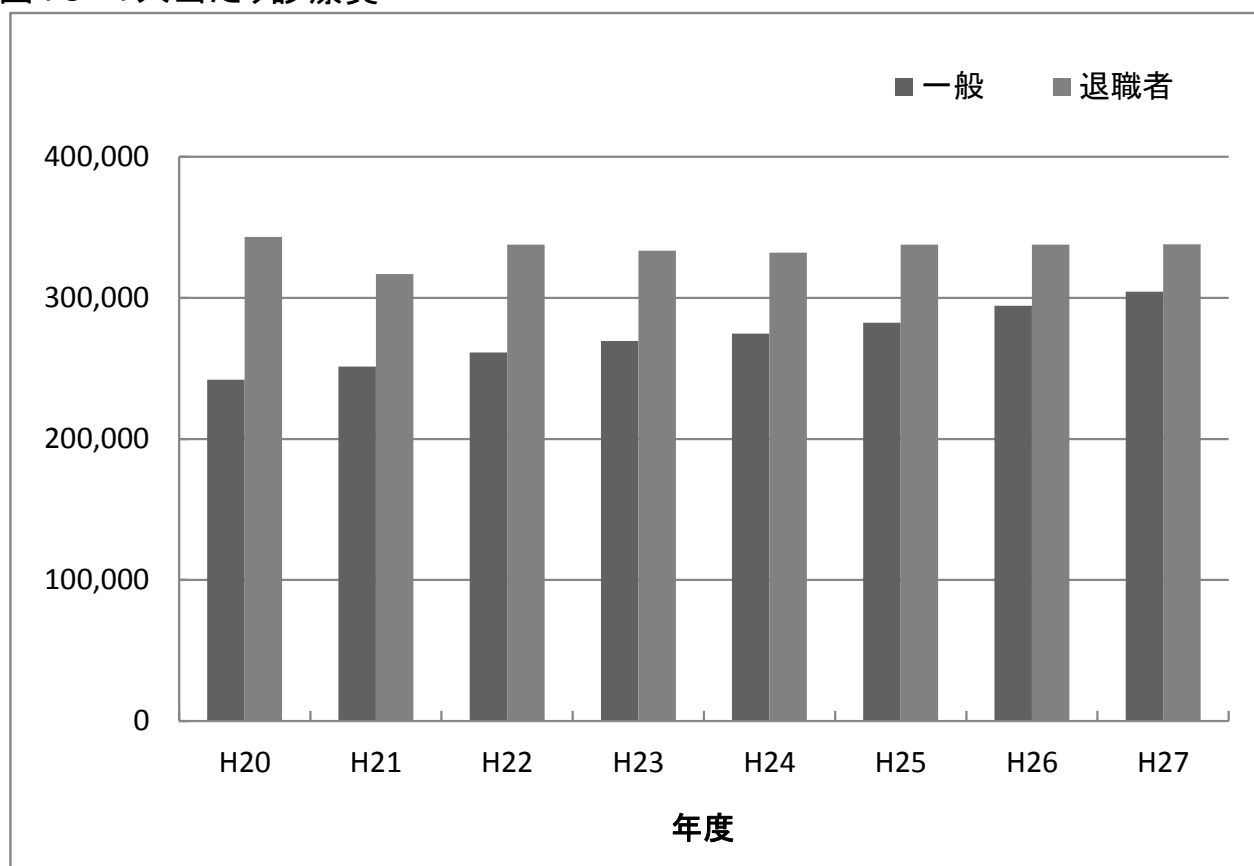

図16-3 1人当たり療養諸費（退職）

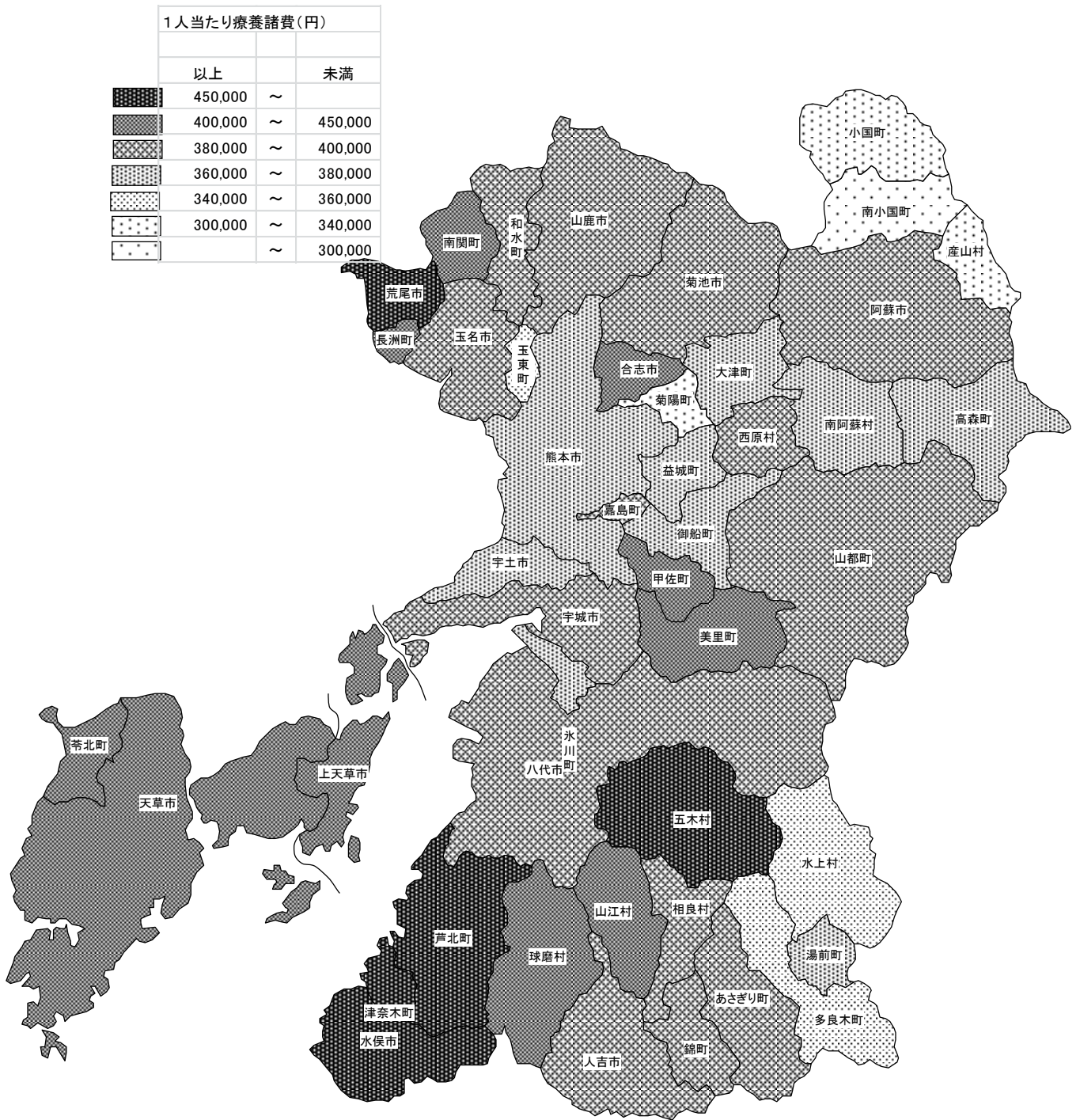
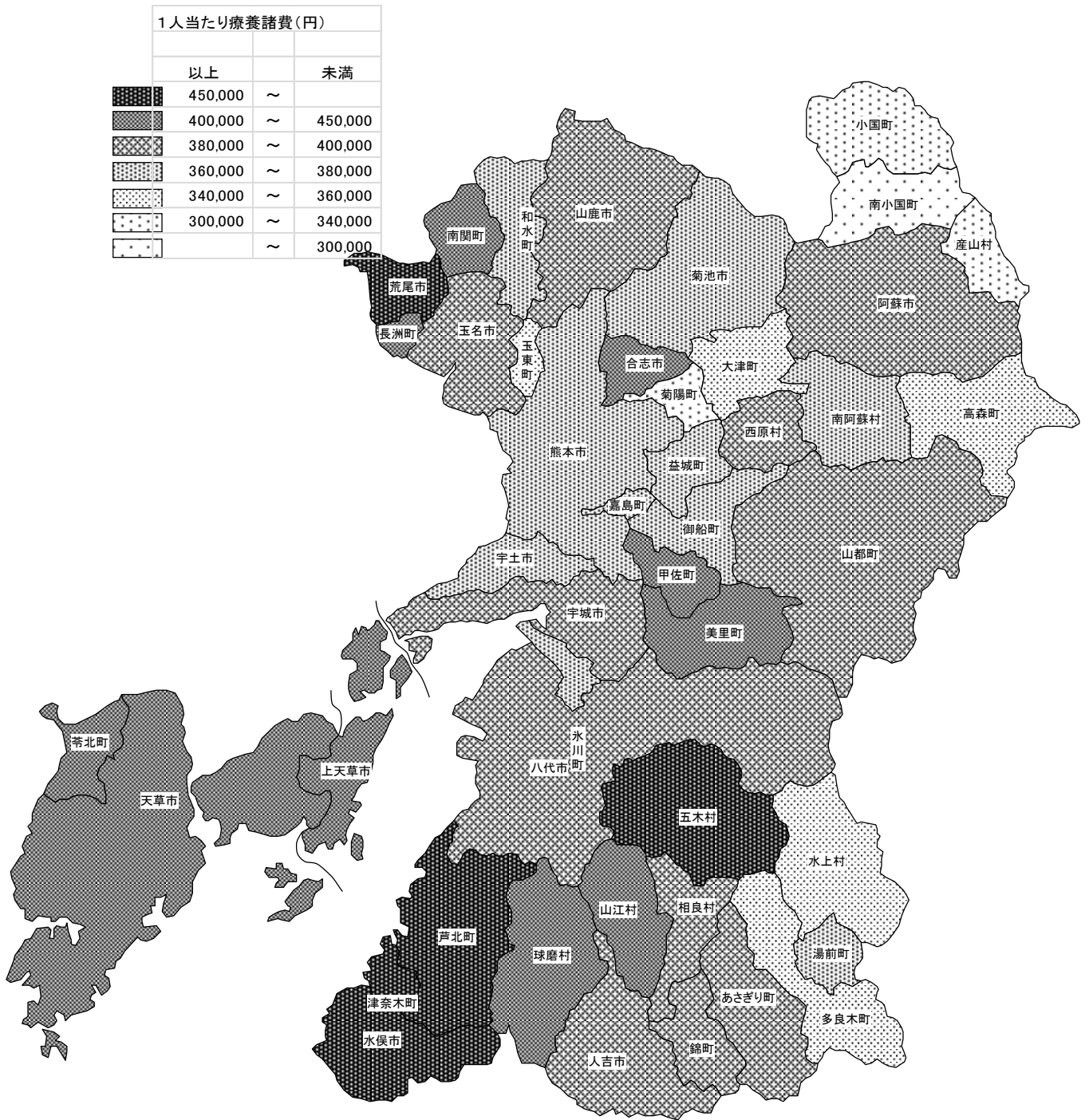