

県北地域の概要

(1) 人口

(単位：人、%)

| | 菊池地域 | | | | | 荒尾・玉名地域 | | | | | | | 鹿本地域 | | 阿蘇地域 | | | | | | | 県北地域計 | 県計 | |
|--------------|--------|--------|--------|--------|---------|---------|--------|--------|--------|--------|--------|---------|--------|--------|--------|--------|--------|--------|--------|--------|--------|--------|---------|-----------|
| | 菊池市 | 合志市 | 大津町 | 菊陽町 | 菊池地域 | 荒尾市 | 玉名市 | 玉東町 | 和水町 | 南関町 | 長洲町 | 荒尾・玉名地域 | 山鹿市 | 鹿本地域 | 阿蘇市 | 南小国町 | 小国町 | 産山村 | 高森町 | 南阿蘇村 | 西原村 | | | 阿蘇地域 |
| 平成30年 | 47,193 | 60,997 | 34,211 | 42,392 | 184,793 | 51,930 | 65,489 | 5,102 | 9,551 | 9,232 | 15,504 | 156,808 | 50,399 | 50,399 | 25,895 | 3,860 | 6,809 | 1,427 | 5,985 | 10,521 | 6,497 | 60,994 | 452,994 | 1,756,442 |
| (増減率) | ▲ 0.62 | 1.19 | 1.03 | 1.37 | 0.73 | ▲ 0.94 | ▲ 0.82 | ▲ 0.39 | ▲ 2.50 | ▲ 1.93 | ▲ 0.36 | ▲ 0.97 | ▲ 1.64 | ▲ 1.64 | ▲ 1.22 | ▲ 0.82 | ▲ 2.07 | ▲ 0.83 | ▲ 1.42 | ▲ 2.07 | ▲ 0.25 | ▲ 1.35 | ▲ 0.41 | ▲ 0.51 |
| 令和元年 | 46,707 | 61,531 | 34,571 | 42,770 | 185,579 | 51,325 | 64,966 | 5,042 | 9,347 | 9,100 | 15,487 | 155,267 | 49,783 | 49,783 | 25,417 | 3,781 | 6,726 | 1,424 | 5,895 | 10,320 | 6,517 | 60,080 | 450,709 | 1,746,740 |
| (増減率) | ▲ 1.03 | 0.88 | 1.05 | 0.89 | 0.43 | ▲ 1.17 | ▲ 0.80 | ▲ 1.18 | ▲ 2.14 | ▲ 1.43 | ▲ 0.11 | ▲ 0.98 | ▲ 1.22 | ▲ 1.22 | ▲ 1.85 | ▲ 2.05 | ▲ 1.22 | ▲ 0.21 | ▲ 1.50 | ▲ 1.91 | 0.31 | ▲ 1.50 | ▲ 0.50 | ▲ 0.65 |
| 令和2年 | 46,119 | 61,818 | 34,911 | 43,350 | 186,198 | 50,792 | 64,327 | 5,037 | 9,155 | 8,900 | 15,352 | 153,563 | 49,044 | 49,044 | 24,946 | 3,712 | 6,543 | 1,363 | 5,745 | 10,258 | 6,491 | 59,058 | 447,863 | 1,735,901 |
| (増減率) | ▲ 1.26 | 0.47 | 0.98 | 1.36 | 0.33 | ▲ 1.04 | ▲ 0.98 | ▲ 0.10 | ▲ 2.05 | ▲ 2.20 | ▲ 0.87 | ▲ 1.10 | ▲ 1.48 | ▲ 1.48 | ▲ 1.85 | ▲ 1.82 | ▲ 2.72 | ▲ 4.28 | ▲ 2.54 | ▲ 0.60 | ▲ 0.40 | ▲ 1.70 | ▲ 0.63 | ▲ 0.62 |
| 令和3年 | 45,966 | 62,343 | 35,488 | 43,797 | 187,594 | 50,124 | 63,647 | 5,022 | 9,195 | 8,766 | 15,141 | 151,895 | 48,258 | 48,258 | 24,639 | 3,686 | 6,455 | 1,351 | 5,718 | 9,746 | 6,413 | 58,008 | 445,755 | 1,727,902 |
| (増減率) | ▲ 0.33 | 0.85 | 1.65 | 1.03 | 0.75 | ▲ 1.32 | ▲ 1.06 | ▲ 0.30 | 0.44 | ▲ 1.51 | ▲ 1.37 | ▲ 1.09 | ▲ 1.60 | ▲ 1.60 | ▲ 1.23 | ▲ 0.70 | ▲ 1.34 | ▲ 0.88 | ▲ 0.47 | ▲ 4.99 | ▲ 1.20 | ▲ 1.78 | ▲ 0.47 | ▲ 0.46 |
| 令和4年 | 45,483 | 63,037 | 35,840 | 44,243 | 188,603 | 49,528 | 62,919 | 5,030 | 8,992 | 8,544 | 14,926 | 149,939 | 47,634 | 47,634 | 24,178 | 3,644 | 6,368 | 1,345 | 5,610 | 9,614 | 6,572 | 57,331 | 443,507 | 1,717,766 |
| (増減率) | ▲ 1.05 | 1.11 | 0.99 | 1.02 | 0.54 | ▲ 1.19 | ▲ 1.14 | 0.16 | ▲ 2.21 | ▲ 2.53 | ▲ 1.42 | ▲ 1.29 | ▲ 1.29 | ▲ 1.29 | ▲ 1.87 | ▲ 1.14 | ▲ 1.35 | ▲ 0.44 | ▲ 1.89 | ▲ 1.35 | 2.48 | ▲ 1.17 | ▲ 0.50 | ▲ 0.59 |
| 令和4年 高齢化率 | 35.0 | 24.4 | 22.4 | 21.5 | 25.8 | 36.7 | 35.3 | 36.9 | 44 | 41 | 37 | 38.5 | 39.0 | 39.0 | 41.3 | 41.1 | 43.9 | 42.7 | 44.6 | 44.7 | 32.5 | 41.5 | 36.2 | 32.1 |

熊本県推計人口調査 R4.10.1

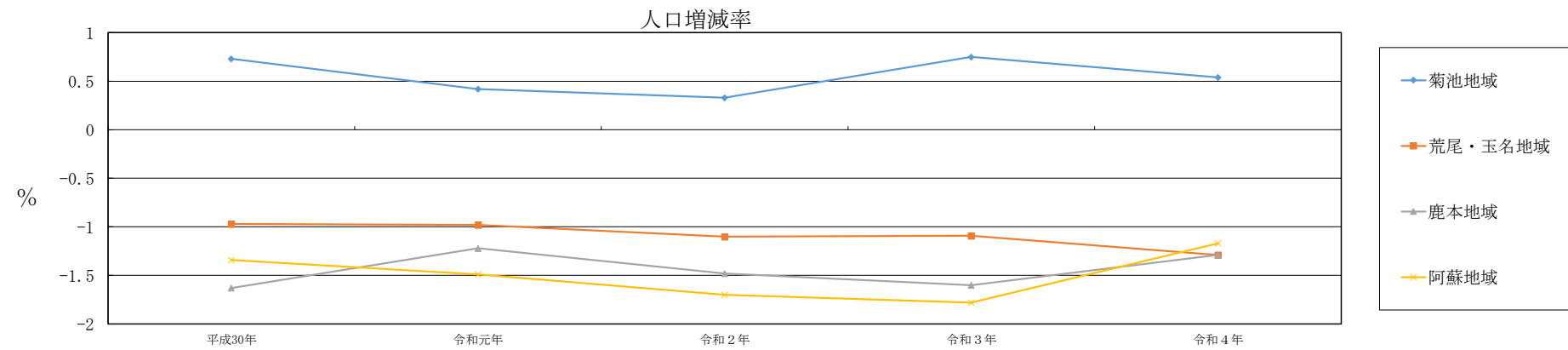

(2) 市町村内総生産

(単位：百万円)

| | 菊池地域 | | | | | 荒尾・玉名地域 | | | | | | | 鹿本地域 | | 阿蘇地域 | | | | | | | 県北地域計 | 県計 | |
|-------|---------|---------|---------|---------|---------|---------|---------|--------|--------|--------|--------|---------|---------|---------|---------|--------|--------|-------|--------|--------|--------|---------|-----------|-----------|
| | 菊池市 | 合志市 | 大津町 | 菊陽町 | 菊池地域 | 荒尾市 | 玉名市 | 玉東町 | 和水町 | 南関町 | 長洲町 | 荒尾・玉名地域 | 山鹿市 | 鹿本地域 | 阿蘇市 | 南小国町 | 小国町 | 産山村 | 高森町 | 南阿蘇村 | 西原村 | | | 阿蘇地域 |
| 平成28年 | 191,611 | 233,963 | 131,148 | 327,255 | 883,977 | 108,295 | 179,771 | 9,988 | 28,389 | 48,979 | 80,514 | 455,936 | 156,500 | 156,500 | 108,217 | 12,164 | 21,339 | 5,050 | 16,844 | 30,271 | 28,085 | 221,970 | 1,718,383 | 5,938,908 |
| 平成29年 | 191,248 | 247,763 | 153,851 | 252,276 | 845,138 | 107,820 | 181,779 | 9,983 | 29,310 | 49,262 | 78,451 | 456,605 | 149,870 | 149,870 | 118,981 | 12,607 | 21,547 | 5,122 | 16,942 | 41,668 | 44,767 | 261,634 | 1,713,247 | 6,067,339 |
| 平成30年 | 210,992 | 262,083 | 140,466 | 212,783 | 826,324 | 110,754 | 179,741 | 10,552 | 29,595 | 55,479 | 70,562 | 456,683 | 148,377 | 148,377 | 106,364 | 12,654 | 21,053 | 5,597 | 17,033 | 45,049 | 45,554 | 253,304 | 1,684,688 | 6,252,089 |
| 令和元年 | 221,691 | 297,091 | 173,553 | 183,017 | 875,352 | 109,155 | 179,460 | 10,255 | 31,486 | 52,166 | 78,204 | 460,726 | 151,846 | 151,846 | 115,885 | 12,642 | 21,172 | 5,180 | 21,801 | 49,237 | 45,739 | 271,656 | 1,759,580 | 6,324,921 |
| 令和2年 | 221,687 | 302,223 | 162,302 | 201,940 | 888,152 | 104,490 | 172,112 | 11,492 | 31,706 | 62,250 | 68,742 | 450,792 | 141,357 | 141,357 | 96,148 | 8,899 | 17,333 | 3,593 | 18,113 | 42,398 | 45,197 | 231,681 | 1,711,982 | 6,060,182 |

令和2年度市町村民経済計算

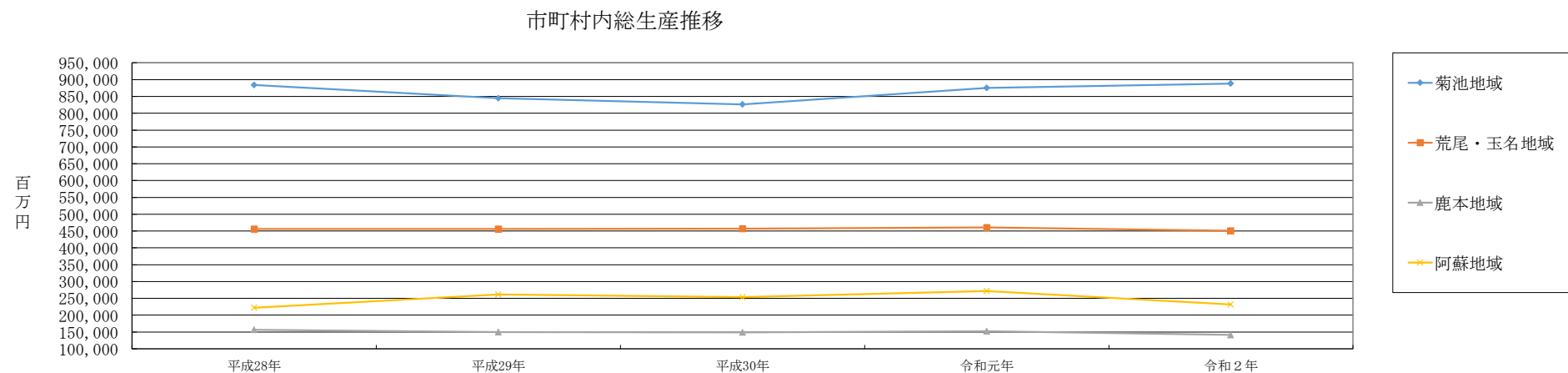

県税

(1) 令和4年度の県税調定額及び収入額

(単位：千円、%)

| 区分 税目 | 県北地域 | | | | 県全体 | | |
|----------------------|------------|-------|-------|---------------|-------------|--------|-------|
| | 調定額 収入額 | 構成比 | 収入歩合 | 県全体に 占める割合 | 調定額 収入額 | 構成比 | 収入歩合 |
| 個人県民税 | 12,886,726 | 46.98 | 96.2 | 31.6 | 40,781,708 | 23.86 | 97.1 |
| | 12,403,342 | 46.27 | | 31.3 | 39,594,236 | 23.40 | |
| 法人県民税 | 871,974 | 3.18 | 99.5 | 18.0 | 4,855,333 | 2.84 | 99.4 |
| | 867,243 | 3.24 | | 18.0 | 4,828,403 | 2.85 | |
| 県民税利子割 | 4,197 | 0.02 | 100.0 | 4.9 | 84,815 | 0.05 | 100.0 |
| | 4,197 | 0.02 | | 4.9 | 84,815 | 0.05 | |
| 個人事業税 | 410,055 | 1.49 | 91.3 | 20.4 | 2,008,510 | 1.18 | 96.2 |
| | 374,357 | 1.40 | | 19.4 | 1,933,066 | 1.14 | |
| 法人事業税 | 6,400,756 | 23.33 | 99.4 | 14.4 | 44,563,169 | 26.07 | 99.6 |
| | 6,365,233 | 23.75 | | 14.3 | 44,376,823 | 26.23 | |
| 不動産取得税 | 839,315 | 3.06 | 95.7 | 17.1 | 4,911,628 | 2.87 | 97.0 |
| | 803,299 | 3.00 | | 16.9 | 4,765,596 | 2.82 | |
| ゴルフ場利用税 | 317,102 | 1.16 | 100.0 | 50.6 | 627,172 | 0.37 | 100.0 |
| | 317,102 | 1.18 | | 50.6 | 627,172 | 0.37 | |
| 狩猟税 | 4,345 | 0.02 | 100.0 | 24.4 | 17,771 | 0.01 | 100.0 |
| | 4,345 | 0.02 | | 24.4 | 17,771 | 0.01 | |
| 軽油引取税 | 251,679 | 0.92 | 100.0 | 1.7 | 14,733,243 | 8.62 | 100.0 |
| | 251,679 | 0.94 | | 1.7 | 14,733,243 | 8.71 | |
| 自動車税種別割 及び自動車税(旧) | 5,438,021 | 19.82 | 99.4 | 24.4 | 22,290,416 | 13.04 | 99.5 |
| | 5,406,165 | 20.17 | | 24.4 | 22,177,265 | 13.11 | |
| 県たばこ税 | 0 | 0.00 | | 0.0 | 2,157,674 | 1.26 | 100.0 |
| | 0 | 0.00 | | 0.0 | 2,157,674 | 1.28 | |
| 産業廃棄物税 | 6,749 | 0.02 | 100.0 | 4.9 | 136,752 | 0.08 | 100.0 |
| | 6,749 | 0.03 | | 4.9 | 136,752 | 0.08 | |
| その他 | 774 | 0.00 | 100.0 | 0.0 | 33,737,474 | 19.74 | 100.0 |
| | 774 | 0.00 | | 0.0 | 33,737,475 | 19.94 | |
| 合計 | 27,431,693 | 100.0 | 97.7 | 16.1 | 170,905,665 | 100.00 | 99.0 |
| | 26,804,485 | 100.0 | | 15.8 | 169,170,291 | 100.00 | |

※その他：個人県民税配当割、個人県民税株式等譲渡所得割、地方消費税譲渡割、地方消費税貨物割、自動車税環境性能割、鉦区税

※各税目の千円未満は四捨五入のため合計は一致しない場合がある。

(2) 県北地域及び県全体の県税調定額及び収入額の推移

(単位：千円、%)

| | 税目 年度 | 計 | 個人県民税 | 法人県民税 | 法人事業税 | 不動産取得税 | 自動車税 (自動車税種別 割・旧自動車税) | その他 | |
|------|----------|----------|-------------|------------|-----------|------------|-----------------------------|------------|------------|
| | | | | | | | | | |
| 県北地域 | R4 | 調定額 | 27,431,693 | 12,886,726 | 871,974 | 6,400,756 | 839,315 | 5,438,021 | 994,901 |
| | | 収入額 | 26,804,485 | 12,403,342 | 867,243 | 6,365,233 | 803,299 | 5,406,165 | 959,203 |
| | | 収入歩合 | 97.7 | 96.2 | 99.5 | 99.4 | 95.7 | 99.4 | 96.4 |
| | | 収入額対前年度比 | 109.4 | 103.2 | 137.5 | 125.2 | 143.8 | 100.9 | 112.2 |
| | R3 | 調定額 | 25,109,284 | 12,483,862 | 634,263 | 5,096,509 | 623,913 | 5,385,521 | 885,216 |
| | | 収入額 | 24,508,901 | 12,019,191 | 630,831 | 5,084,699 | 558,623 | 5,360,306 | 855,251 |
| | | 収入歩合 | 97.6 | 96.3 | 99.5 | 99.8 | 89.5 | 99.5 | 96.1 |
| | | 収入額対前年度比 | 101.3 | 99.5 | 71.1 | 113.6 | 100.3 | 100.1 | 102.1 |
| | R2 | 調定額 | 24,815,385 | 12,561,395 | 890,379 | 4,489,458 | 620,962 | 5,383,246 | 869,945 |
| | | 収入額 | 24,186,362 | 12,076,197 | 887,836 | 4,477,512 | 556,823 | 5,355,264 | 832,730 |
| | | 収入歩合 | 97.5 | 96.1 | 99.7 | 99.7 | 89.7 | 99.8 | 93.9 |
| | | 収入額対前年度比 | 101.5 | 100.3 | 89.1 | 115.4 | 93.0 | 99.9 | 88.1 |
| 県全体 | R4 | 調定額 | 170,905,665 | 40,781,708 | 4,855,333 | 44,563,169 | 4,911,628 | 22,290,416 | 53,503,411 |
| | | 収入額 | 169,170,291 | 39,594,236 | 4,828,403 | 44,376,823 | 4,765,596 | 22,177,265 | 53,427,968 |
| | | 収入歩合 | 99.0 | 97.1 | 99.4 | 99.6 | 97.0 | 99.5 | 99.9 |
| | | 収入額対前年度比 | 100.9 | 102.1 | 106.1 | 111.1 | 102.1 | 101.0 | 92.5 |
| | R3 | 調定額 | 169,371,997 | 39,966,016 | 4,584,156 | 40,123,200 | 4,824,307 | 22,056,000 | 57,818,318 |
| | | 収入額 | 167,622,517 | 38,770,964 | 4,551,200 | 39,942,210 | 4,667,238 | 21,952,337 | 57,738,568 |
| | | 収入歩合 | 99.0 | 97.0 | 99.3 | 99.6 | 96.7 | 99.5 | 99.9 |
| | | 収入額対前年度比 | 108.5 | 99.6 | 90.5 | 119.3 | 130.7 | 100.0 | 112.1 |
| | R2 | 調定額 | 156,716,634 | 40,285,288 | 5,095,515 | 33,906,143 | 3,773,902 | 22,065,507 | 51,590,279 |
| | | 収入額 | 154,442,441 | 38,911,934 | 5,026,967 | 33,479,619 | 3,571,600 | 21,948,662 | 51,503,659 |
| | | 収入歩合 | 98.5 | 96.6 | 98.7 | 98.7 | 94.6 | 99.8 | 99.7 |
| | | 収入額対前年度比 | 97.7 | 100.3 | 74.4 | 96.8 | 73.4 | 99.4 | 101.1 |

(県北地域) その他：個人県民税配当割、県民税利子割、個人事業税、県たばこ税、ゴルフ場利用税、軽油引取税、鉦区税
狩猟税、産業廃棄物税

(県全体) その他：個人県民税配当割、個人県民税株式等譲渡所得割、県民税利子割、個人事業税、地方消費税譲渡割、
地方消費税貨物割、県たばこ税、ゴルフ場利用税、軽油引取税、自動車取得税環境性能割、鉦区税、
狩猟税、産業廃棄物税

※千円以下の単位は四捨五入とした

令和4年度 税目別収入額構成比 【県北地域】

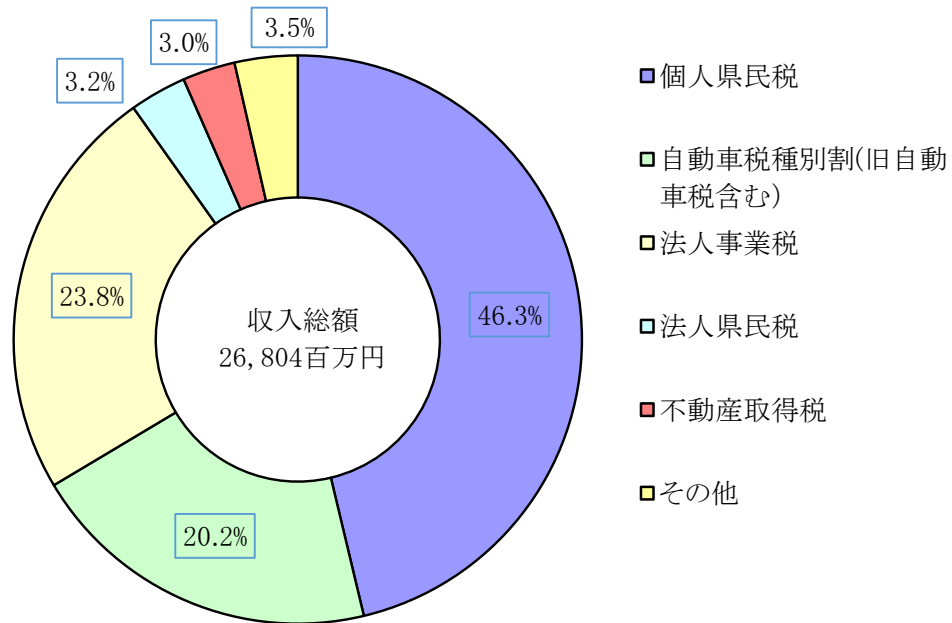

※その他：個人県民税配当割、県民税利子割、法人事業税、県たばこ税、ゴルフ場利用税、軽油引取税、鉦区税、狩猟税、産業廃棄物税

令和4年度 税目別収入額構成比 【県全体】

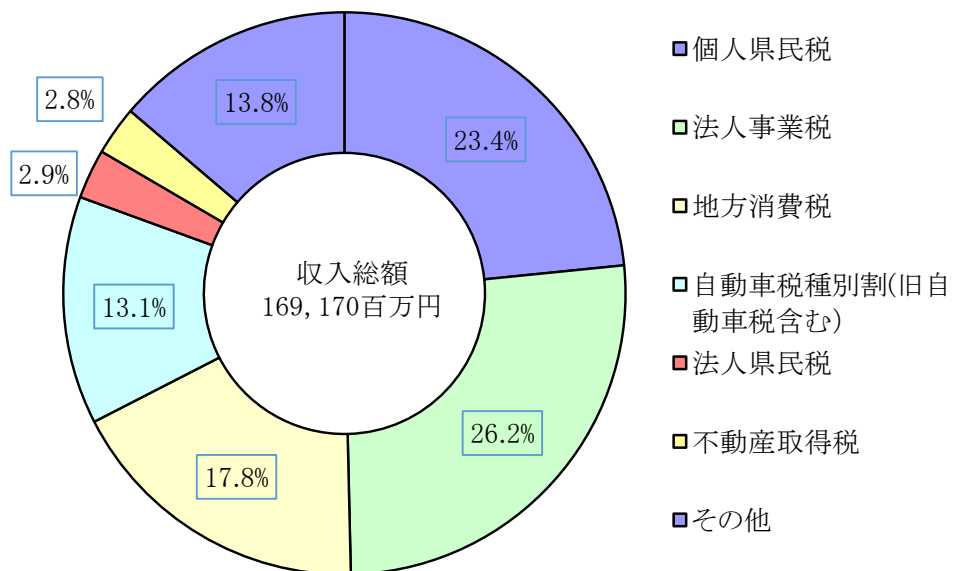

※その他：個人県民税配当割、個人県民税株式等譲渡所得割、県民税利子割、法人事業税、県たばこ税、ゴルフ場利用税、軽油引取税、自動車税環境性能割、鉦区税、狩猟税、産業廃棄物税

億円

県北地域の収入額及び収入歩合の推移

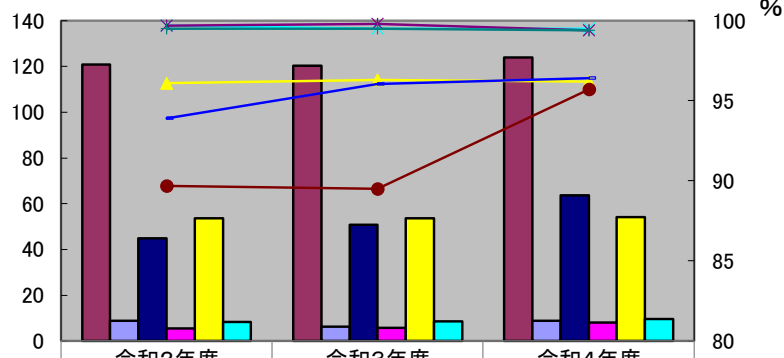

| | | | |
|--------------|-------------|-------------|-------------|
| 個人県民税 | 12076196919 | 12019190924 | 12403341531 |
| 法人県民税 | 887835612 | 630831263 | 867243336 |
| 法人事業税 | 4477512026 | 5084698787 | 6365232902 |
| 不動産取得税 | 556823200 | 558622600 | 803299346 |
| 自動車税(種別割合含む) | 5355264021 | 5360306344 | 5406164934 |
| その他 | 832730529 | 850250137 | 959202885 |
| 個人県民税 | 96.1 | 96.3 | 96.2 |
| 法人県民税 | 99.7 | 99.5 | 99.5 |
| 法人事業税 | 99.7 | 99.8 | 99.4 |
| 不動産取得税 | 89.7 | 89.5 | 95.7 |
| 自動車税 | 99.5 | 99.5 | 99.4 |
| その他 | 93.9 | 96.05 | 96.41 |

その他：個人県民税配当割、県民税利子割、個人事業税、県たばこ税、ゴルフ場利用税、軽油引

億円

熊本県の収入額及び収入歩合の推移

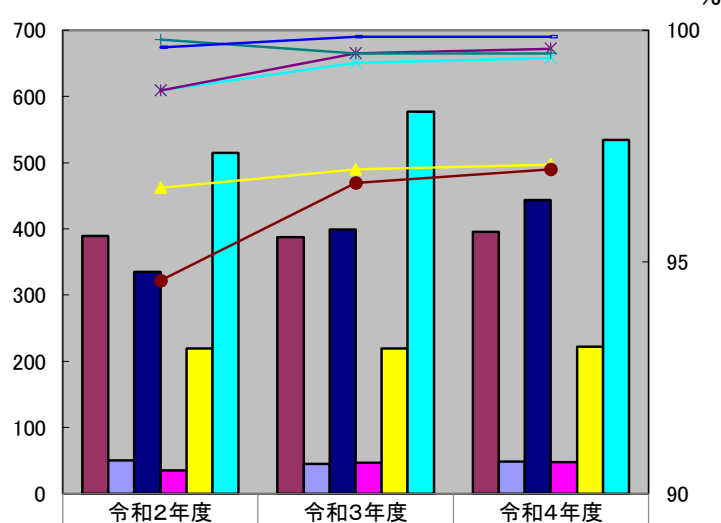

| | | | |
|--------------|-------------|-------------|-------------|
| 個人県民税 | 38911933757 | 38770963750 | 39594235585 |
| 法人県民税 | 5026966909 | 4551199704 | 4828403128 |
| 法人事業税 | 33479619070 | 39942210750 | 44376823176 |
| 不動産取得税 | 3571599867 | 4667237820 | 4765596271 |
| 自動車税(種別割合含む) | 21948662481 | 21952337065 | 22177264730 |
| その他 | 51503659227 | 57738567705 | 53427968473 |
| 個人県民税 | 96.6 | 97 | 97.1 |
| 法人県民税 | 98.7 | 99.3 | 99.4 |
| 法人事業税 | 98.7 | 99.5 | 99.6 |
| 不動産取得税 | 94.6 | 96.7 | 97 |
| 自動車税 | 99.8 | 99.5 | 99.5 |
| その他 | 99.63 | 99.86 | 99.86 |

その他：個人県民税配当割、個人県民税株式等譲渡所得割、県民税利子割、個人事業税、県たばこ税、ゴルフ場利用税、軽油引取税、自動車税環境性能割、鉱区税、狩猟税、

商業・工業(製造業)の概要

(1) 工業統計 (いずれも従業者4人以上の事業所を対象)

①事業所数

(単位: 箇所、%)

| | 菊池地域 | | | | | 荒尾・玉名地域 | | | | | | | 鹿本地域 | | 阿蘇地域 | | | | | | | 県北地域計 | 県計 | |
|-------|------|------|-------|------|-------|---------|-------|-------|-------|-------|-------|----------|-------|-------|-------|-------|-------|--------|-------|-------|------|-------|------|-------|
| | 菊池市 | 合志市 | 大津町 | 菊陽町 | 菊池地域計 | 荒尾市 | 玉名市 | 玉東町 | 和水町 | 南関町 | 長洲町 | 荒尾・玉名地域計 | 山鹿市 | 鹿本地域計 | 阿蘇市 | 南小国町 | 小国町 | 産山村 | 高森町 | 南阿蘇村 | 西原村 | | | 阿蘇地域計 |
| 平成28年 | 112 | 46 | 66 | 31 | 255 | 53 | 66 | 6 | 21 | 35 | 37 | 218 | 95 | 95 | 35 | 6 | 13 | 1 | 15 | 10 | 31 | 111 | 679 | 2,037 |
| (前年比) | ▲5.1 | ▲8.0 | ▲10.8 | 10.7 | ▲5.6 | 0.0 | ▲14.3 | ▲14.3 | ▲4.5 | ▲16.7 | ▲15.9 | ▲11.0 | ▲12.8 | ▲12.8 | ▲10.0 | ▲28.6 | 25.0 | 50.0 | ▲12.5 | ▲58.3 | 0.0 | ▲9.3 | 3.8 | 4.8 |
| 平成29年 | 110 | 46 | 66 | 31 | 253 | 53 | 63 | 6 | 23 | 35 | 36 | 216 | 97 | 97 | 36 | 6 | 13 | 1 | 14 | 10 | 30 | 110 | 676 | 2,022 |
| (前年比) | ▲1.8 | 0.0 | 0.0 | 0.0 | ▲0.8 | 0.0 | ▲4.5 | 0.0 | 9.5 | 0.0 | ▲2.7 | ▲0.9 | 2.1 | 2.1 | 2.9 | 0.0 | 0.0 | 0.0 | ▲6.7 | 0.0 | ▲3.2 | ▲0.9 | ▲0.4 | ▲0.7 |
| 平成30年 | 112 | 46 | 67 | 28 | 253 | 51 | 61 | 6 | 24 | 34 | 35 | 211 | 101 | 101 | 37 | 4 | 10 | 1 | 13 | 9 | 31 | 105 | 670 | 1,987 |
| (前年比) | 1.8 | 0.0 | 1.5 | ▲9.7 | 0.0 | ▲3.8 | ▲3.2 | 0.0 | 4.3 | ▲2.9 | ▲2.8 | ▲2.3 | 4.1 | 4.1 | 2.8 | ▲33.3 | ▲23.1 | 0.0 | ▲7.1 | ▲10.0 | 3.3 | ▲4.5 | ▲0.9 | ▲1.7 |
| 令和元年 | 111 | 44 | 67 | 29 | 251 | 46 | 61 | 6 | 38 | 34 | 22 | 207 | 98 | 98 | 36 | 4 | 10 | 0 | 12 | 8 | 31 | 101 | 657 | 1,922 |
| (前年比) | ▲0.9 | ▲4.3 | 0.0 | 3.6 | ▲0.8 | ▲9.8 | 0.0 | 0.0 | 58.3 | 0.0 | ▲37.1 | ▲1.9 | ▲3.0 | ▲3.0 | ▲2.7 | 0.0 | 0.0 | ▲100.0 | ▲7.7 | ▲11.1 | 0.0 | ▲3.8 | ▲1.9 | ▲3.3 |
| 令和2年 | 115 | 50 | 76 | 42 | 283 | 46 | 65 | 7 | 25 | 37 | 38 | 218 | 88 | 88 | 34 | 5 | 12 | 0 | 11 | 7 | 30 | 99 | 688 | 1,866 |
| (前年比) | 3.6 | 13.6 | 13.4 | 44.8 | 12.7 | 0.0 | 6.6 | 16.7 | ▲34.2 | 8.8 | 72.7 | 5.3 | ▲10.2 | ▲10.2 | ▲5.6 | 25.0 | 20.0 | 0.0 | ▲8.3 | ▲12.5 | ▲3.2 | ▲2.0 | 4.7 | ▲2.9 |

(令和3年経済センサス-活動調査集計結果)

②従業者数

(単位: 人、%)

| | 菊池地域 | | | | | 荒尾・玉名地域 | | | | | | | 鹿本地域 | | 阿蘇地域 | | | | | | | 県北地域計 | 県計 | |
|-------|-------|-------|-------|-------|--------|---------|-------|------|-------|-------|-------|----------|-------|-------|-------|-------|-------|--------|------|-------|-------|-------|--------|--------|
| | 菊池市 | 合志市 | 大津町 | 菊陽町 | 菊池地域計 | 荒尾市 | 玉名市 | 玉東町 | 和水町 | 南関町 | 長洲町 | 荒尾・玉名地域計 | 山鹿市 | 鹿本地域計 | 阿蘇市 | 南小国町 | 小国町 | 産山村 | 高森町 | 南阿蘇村 | 西原村 | | | 阿蘇地域計 |
| 平成28年 | 7,159 | 5,600 | 7,432 | 4,503 | 24,694 | 1,898 | 2,864 | 211 | 953 | 2,177 | 4,064 | 12,167 | 3,366 | 3,366 | 2,067 | 74 | 159 | 5 | 347 | 183 | 1,384 | 4,219 | 44,446 | 91,551 |
| (前年比) | 3.1 | 5.9 | 15.8 | 8.0 | 8.2 | 3.3 | 14.6 | ▲3.7 | ▲21.0 | 6.0 | 2.6 | 3.3 | ▲4.3 | ▲4.3 | 5.7 | ▲1.3 | 3.2 | ▲87.5 | 10.9 | 86.7 | 12.8 | 9.2 | 5.9 | 3.9 |
| 平成29年 | 6,917 | 5,568 | 8,085 | 4,534 | 25,104 | 1,967 | 2,823 | 204 | 840 | 2,216 | 4,254 | 12,304 | 3,509 | 3,509 | 2,058 | 68 | 166 | 5 | 370 | 198 | 1,519 | 4,384 | 45,301 | 92,874 |
| (前年比) | ▲3.4 | ▲0.6 | 8.8 | 0.7 | 1.7 | 3.6 | ▲1.4 | ▲3.3 | ▲11.9 | 1.8 | 4.7 | 1.1 | 4.2 | 4.2 | ▲0.4 | ▲8.1 | 4.4 | 0.0 | 6.6 | 8.2 | 9.8 | 3.9 | 1.9 | 1.4 |
| 平成30年 | 8,730 | 5,447 | 7,462 | 4,596 | 26,235 | 2,046 | 2,826 | 193 | 1,050 | 2,254 | 4,252 | 12,621 | 3,609 | 3,609 | 2,230 | 57 | 112 | 8 | 343 | 188 | 1,395 | 4,333 | 46,798 | 95,110 |
| (前年比) | 26.2 | ▲2.2 | ▲7.7 | 1.4 | 4.5 | 4.0 | 0.1 | ▲5.4 | 25.0 | 1.7 | 0.0 | 2.6 | 2.8 | 2.8 | 8.4 | ▲16.2 | ▲32.5 | 60.0 | ▲7.3 | ▲5.1 | ▲8.2 | ▲1.2 | 3.3 | 2.4 |
| 令和元年 | 8,938 | 5,803 | 7,452 | 4,720 | 26,913 | 1,908 | 2,775 | 192 | 1,074 | 2,265 | 4,200 | 12,414 | 3,301 | 3,301 | 2,165 | 53 | 139 | 0 | 333 | 131 | 1,427 | 4,248 | 46,876 | 94,131 |
| (前年比) | 2.4 | 6.5 | ▲0.1 | 2.7 | 2.6 | ▲6.7 | ▲1.8 | ▲0.5 | 2.3 | 0.5 | ▲1.2 | ▲1.6 | ▲8.5 | ▲8.5 | ▲2.9 | ▲7.0 | 24.1 | ▲100.0 | ▲2.9 | ▲30.3 | 2.3 | ▲2.0 | 0.2 | ▲1.0 |
| 令和2年 | 8,796 | 5,930 | 7,653 | 5,141 | 27,520 | 1,687 | 2,538 | 193 | 959 | 2,161 | 3,789 | 11,327 | 2,998 | 2,998 | 2,096 | 72 | 149 | 0 | 347 | 93 | 1,302 | 4,059 | 45,904 | 89,466 |
| (前年比) | ▲1.6 | 2.2 | 2.7 | 8.9 | 2.3 | ▲11.6 | ▲8.5 | 0.5 | ▲10.7 | ▲4.6 | ▲9.8 | ▲8.8 | ▲9.2 | ▲9.2 | ▲3.2 | 35.8 | 7.2 | 0.0 | 4.2 | ▲29.0 | ▲8.8 | ▲4.4 | ▲2.1 | ▲5.0 |

(令和3年経済センサス-活動調査集計結果)

③製造品出荷額等

(単位: 億円、%)

| | 菊池地域 | | | | | 荒尾・玉名地域 | | | | | | | 鹿本地域 | | 阿蘇地域 | | | | | | | 県北地域計 | 県計 | |
|-------|-------|-------|-------|-------|--------|---------|-------|-------|------|-------|-------|----------|------|-------|-------|------|-------|-----|-------|-------|-------|-------|--------|--------|
| | 菊池市 | 合志市 | 大津町 | 菊陽町 | 菊池地域計 | 荒尾市 | 玉名市 | 玉東町 | 和水町 | 南関町 | 長洲町 | 荒尾・玉名地域計 | 山鹿市 | 鹿本地域計 | 阿蘇市 | 南小国町 | 小国町 | 産山村 | 高森町 | 南阿蘇村 | 西原村 | | | 阿蘇地域計 |
| 平成28年 | 1,573 | 3,287 | 2,019 | 2,575 | 9,454 | 347 | 576 | 24 | 259 | 751 | 1,815 | 3,772 | 790 | 790 | 979 | 9 | 18 | x | 64 | 38 | 218 | 1,326 | 15,342 | 26,722 |
| (前年比) | 1.2 | 5.6 | 2.0 | ▲11.9 | ▲1.2 | ▲7.0 | ▲24.3 | ▲46.7 | 1.2 | 14.0 | 6.1 | ▲0.8 | ▲1.4 | ▲1.4 | 51.5 | 18.9 | ▲5.3 | / | 1.6 | 137.5 | ▲45.2 | 15.2 | 0.1 | ▲1.5 |
| 平成29年 | 1,649 | 3,784 | 2,443 | 1,815 | 9,691 | 374 | 585 | 24 | 237 | 856 | 1,731 | 3,807 | 800 | 800 | 1,002 | 9 | 20 | x | 68 | 45 | 384 | 1,528 | 15,826 | 28,392 |
| (前年比) | 4.8 | 15.1 | 21.0 | ▲29.5 | 2.5 | 7.8 | 1.6 | 0.0 | ▲8.5 | 14.0 | ▲4.6 | 0.9 | 1.3 | 1.3 | 2.3 | ▲3.4 | 11.1 | / | 6.3 | 18.4 | 76.1 | 15.2 | 3.2 | 6.2 |
| 平成30年 | 1,950 | 4,059 | 2,725 | 1,415 | 10,149 | 387 | 599 | 24 | 261 | 907 | 1,521 | 3,699 | 744 | 744 | 887 | 9 | 16 | x | 80 | 53 | 385 | 1,430 | 16,022 | 28,451 |
| (前年比) | 18.3 | 7.3 | 11.5 | ▲22.0 | 4.7 | 3.5 | 2.4 | 0.0 | 10.1 | 6.0 | ▲12.1 | ▲2.8 | ▲7.0 | ▲7.0 | ▲11.5 | 2.4 | ▲20.0 | / | 17.6 | 17.8 | 0.3 | ▲6.4 | 1.2 | 0.2 |
| 令和元年 | 2,015 | 4,320 | 2,395 | 1,497 | 10,227 | 383 | 578 | 22 | 257 | 824 | 1,597 | 3,661 | 732 | 732 | 903 | 8 | 20 | x | 62 | 48 | 341 | 1,382 | 16,002 | 28,523 |
| (前年比) | 3.3 | 6.4 | ▲12.1 | 5.8 | 0.8 | ▲1.0 | ▲3.5 | ▲8.3 | ▲1.5 | ▲9.2 | 5.0 | ▲1.0 | ▲1.6 | ▲1.6 | 1.8 | ▲8.0 | 25.0 | / | ▲22.5 | ▲9.4 | ▲11.4 | ▲3.3 | ▲0.1 | 0.3 |
| 令和2年 | 2,018 | 4,047 | 2,118 | 1,704 | 9,887 | 341 | 543 | 37 | 244 | 1,051 | 1,444 | 3,660 | 670 | 670 | 802 | 9 | 26 | x | 77 | 49 | 371 | 1,334 | 15,551 | 28,195 |
| (前年比) | 0.1 | ▲6.3 | ▲11.6 | 13.8 | ▲3.3 | ▲11.0 | ▲6.1 | 68.2 | ▲5.1 | 27.5 | ▲9.6 | 0.0 | ▲8.5 | ▲8.5 | ▲11.2 | 12.5 | 30.0 | / | 24.2 | 2.1 | 8.8 | ▲3.5 | ▲2.8 | ▲1.1 |

(令和3年経済センサス-活動調査集計結果)

※製造品出荷額等は、1年間における製造品出荷額、加工賃収入額、その他収入額の合計であり、消費税を含む。

①事業所数

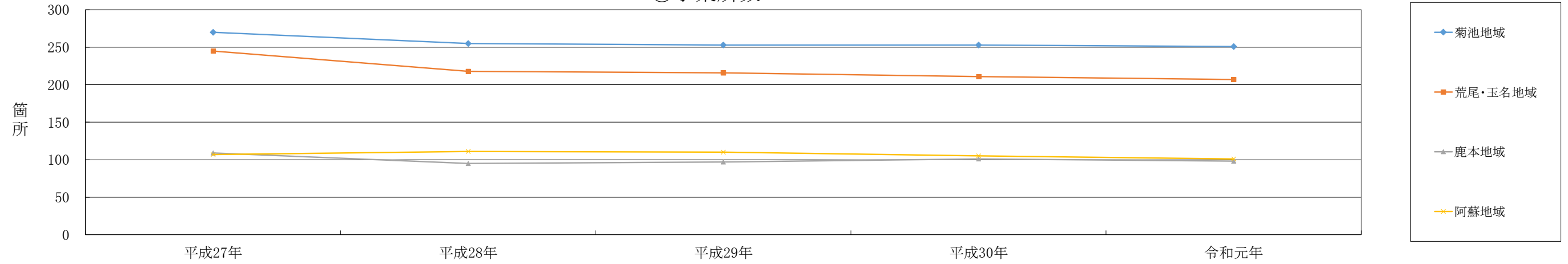

②従業者数

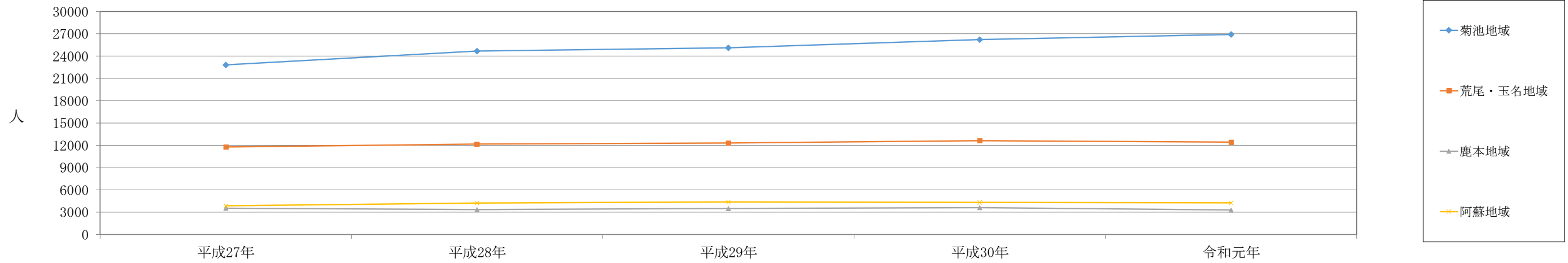

③製造品出荷額

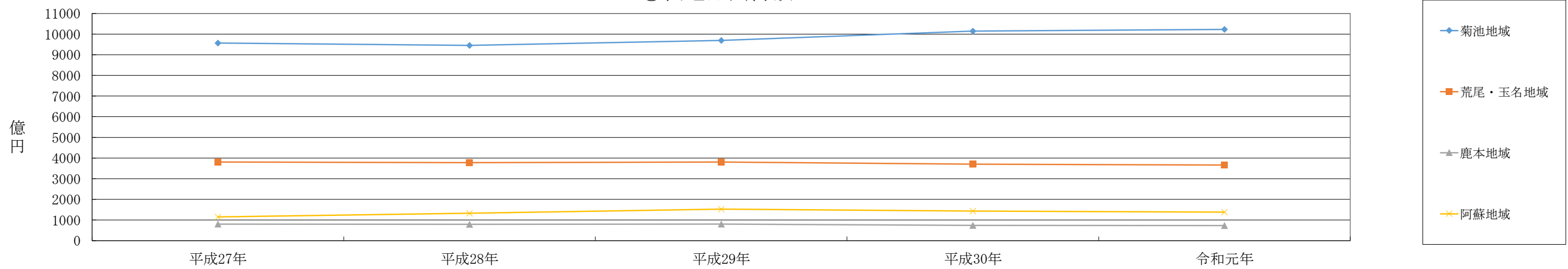

④ 地域別製造品出荷額

(単位：億円)

| | 平成28年 | 平成29年 | 平成30年 | 令和元年 | 令和2年 |
|---------|--------|--------|--------|--------|--------|
| 県計 | 26,722 | 28,392 | 28,450 | 28,523 | 28,195 |
| (構成比) | 100.0% | 100.0% | 100.0% | 100.0% | 100.0% |
| 熊本地域 | 4,111 | 4,674 | 4,588 | 4,581 | 4,304 |
| (構成比) | 15.4% | 16.5% | 16.1% | 16.1% | 15.3% |
| 宇城地域 | 1,793 | 2,053 | 2,043 | 2,090 | 2,669 |
| (構成比) | 6.7% | 7.2% | 7.2% | 7.3% | 9.5% |
| 荒尾・玉名地域 | 3,771 | 3,808 | 3,688 | 3,662 | 3,660 |
| (構成比) | 14.1% | 13.4% | 13.0% | 12.8% | 13.0% |
| 山鹿・鹿本地域 | 790 | 800 | 744 | 732 | 670 |
| (構成比) | 3.0% | 2.8% | 2.6% | 2.6% | 2.4% |
| 菊池地域 | 9,454 | 9,691 | 10,149 | 10,227 | 9,887 |
| (構成比) | 35.4% | 34.1% | 35.7% | 35.9% | 35.1% |
| 阿蘇地域 | 1,327 | × | × | 1,382 | 1,333 |
| (構成比) | 5.0% | × | × | 4.8% | 4.7% |
| 上益城地域 | 1,032 | 1,191 | 1,277 | 1,278 | 1,275 |
| (構成比) | 3.9% | 3.9% | 4.5% | 4.5% | 4.5% |
| 八代地域 | 2,470 | 2,651 | 2,697 | 2,760 | 2,700 |
| (構成比) | 9.2% | 9.3% | 9.5% | 9.7% | 9.6% |
| 水俣・芦北地域 | 887 | 881 | 631 | 597 | 496 |
| (構成比) | 3.3% | 3.1% | 2.2% | 2.1% | 1.8% |
| 人吉・球磨地域 | 642 | × | × | 776 | 783 |
| (構成比) | 2.4% | × | × | 2.7% | 2.8% |
| 天草地域 | 445 | 435 | 448 | 440 | 418 |
| (構成比) | 1.7% | 1.5% | 1.6% | 1.5% | 1.5% |

(令和3年経済センサス-活動調査の製造業に関する集計結果)

※「×」：集計対象となる事業所が1又は2であるため、統計上の秘密保護の観点から内容を秘匿したもの。また、3以上の事業所に関する数値であっても、秘匿した事業所に関する数値が前後の関係から判明する箇所は、併せて「×」とした。

令和2年 地域別製造品出荷額 (構成比順)

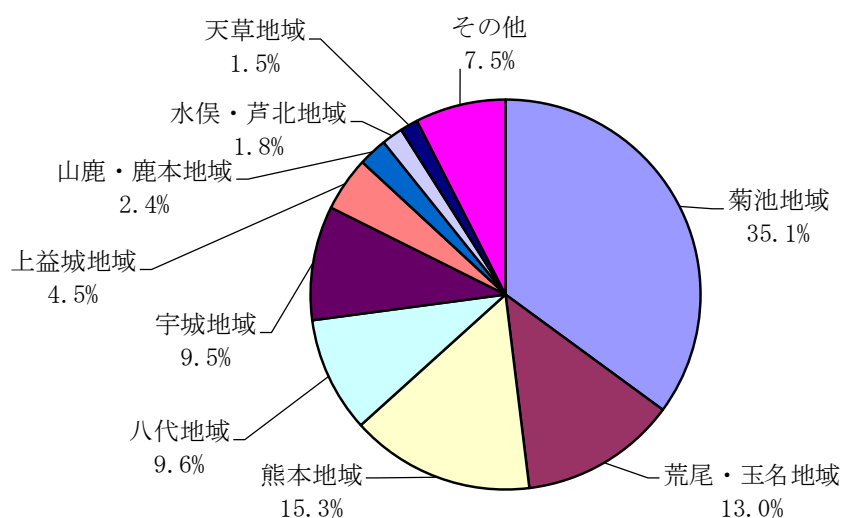

農業

(1) 熊本県の農業生産額

(単位：1,000万円)

| | 菊池地域 | | | | | 荒尾・玉名地域 | | | | | | | 鹿本地域 | | 阿蘇地域 | | | | | | | 県北地域計 | 県計 | |
|-----|-------|-----|-----|-----|-------|---------|-------|-----|-----|-----|-----|---------|-------|-------|-------|------|-----|-----|-----|------|-----|-------|--------|--------|
| | 菊池市 | 合志市 | 大津町 | 菊陽町 | 菊池地域 | 荒尾市 | 玉名市 | 玉東町 | 和水町 | 南関町 | 長洲町 | 荒尾・玉名地域 | 山鹿市 | 鹿本地域 | 阿蘇市 | 南小国町 | 小国町 | 産山村 | 高森町 | 南阿蘇村 | 西原村 | | | 阿蘇地域 |
| H29 | 3,864 | 750 | 697 | 453 | 5,764 | 227 | 2,252 | 259 | 461 | 181 | 94 | 3,474 | 1,859 | 1,859 | 1,583 | 136 | 270 | 173 | 341 | 488 | 329 | 3,320 | 14,417 | 33,998 |
| H30 | 3,865 | 748 | 692 | 399 | 5,704 | 238 | 2,322 | 287 | 486 | 184 | 91 | 3,608 | 1,886 | 1,886 | 1,530 | 130 | 259 | 168 | 316 | 474 | 340 | 3,217 | 14,415 | 33,756 |
| R1 | 3,756 | 948 | 822 | 334 | 5,860 | 224 | 2,553 | 250 | 684 | 200 | 78 | 3,989 | 1,925 | 1,925 | 1,478 | 155 | 223 | 189 | 470 | 416 | 324 | 3,255 | 15,029 | 33,435 |
| R2 | 3,830 | 917 | 842 | 366 | 5,955 | 233 | 2,601 | 249 | 670 | 206 | 78 | 4,037 | 1,955 | 1,955 | 1,519 | 150 | 220 | 200 | 515 | 409 | 332 | 3,345 | 15,292 | 33,852 |
| R3 | 4,084 | 964 | 876 | 362 | 6,286 | 235 | 2,546 | 266 | 726 | 204 | 73 | 4,050 | 2,040 | 2,040 | 1,529 | 160 | 225 | 211 | 532 | 402 | 358 | 3,417 | 15,793 | 33,852 |

R3農林水産省市町村別農業産出額（推計）

農業産出額（推計）

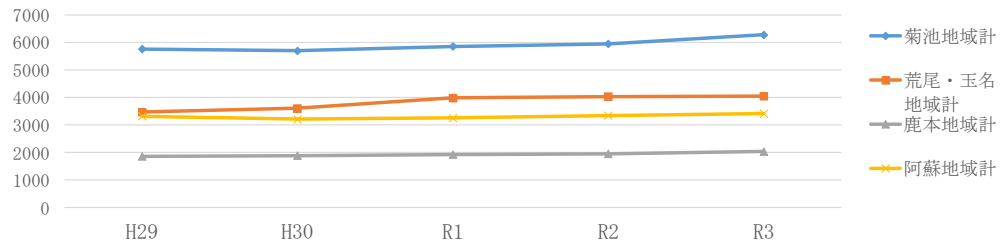

観光

(1) 管内観光客入込み動向

(単位：人)

| | 令和2年 | | 令和3年 | |
|----|------------|-----------|------------|-----------|
| | 観光入込み客数 | 宿泊客 | 観光入込み客数 | 宿泊客 |
| 菊池 | 5,756,378 | 492,973 | 5,540,539 | 446,774 |
| 玉名 | 3,949,921 | 289,637 | 4,066,411 | 254,431 |
| 鹿本 | 2,591,894 | 159,105 | 2,497,087 | 158,590 |
| 阿蘇 | 7,491,840 | 884,898 | 7,561,948 | 829,321 |
| 管内 | 19,790,033 | 1,826,613 | 19,665,985 | 1,689,116 |
| 県内 | 33,052,800 | 4,731,500 | 32,435,700 | 4,737,000 |

(令和3年観光統計表)

(令和3年観光入込客統計調査)

※平成30年より統計方法が見直され、宿泊数は地域別の推計となっている。

※入込み客数について、市町、管内は延べ数。県内は実数。