

県税

(1) 令和4年度の県税調定額及び収入額

(単位：千円、%)

| 区分 税目 | 県北地域 | | | | 県全体 | | |
|----------------------|------------|-------|-------|---------------|-------------|--------|-------|
| | 調定額 収入額 | 構成比 | 収入歩合 | 県全体に 占める割合 | 調定額 収入額 | 構成比 | 収入歩合 |
| 個人県民税 | 12,886,726 | 46.98 | 96.2 | 31.6 | 40,781,708 | 23.86 | 97.1 |
| | 12,403,342 | 46.27 | | 31.3 | 39,594,236 | 23.40 | |
| 法人県民税 | 871,974 | 3.18 | 99.5 | 18.0 | 4,855,333 | 2.84 | 99.4 |
| | 867,243 | 3.24 | | 18.0 | 4,828,403 | 2.85 | |
| 県民税利子割 | 4,197 | 0.02 | 100.0 | 4.9 | 84,815 | 0.05 | 100.0 |
| | 4,197 | 0.02 | | 4.9 | 84,815 | 0.05 | |
| 個人事業税 | 410,055 | 1.49 | 91.3 | 20.4 | 2,008,510 | 1.18 | 96.2 |
| | 374,357 | 1.40 | | 19.4 | 1,933,066 | 1.14 | |
| 法人事業税 | 6,400,756 | 23.33 | 99.4 | 14.4 | 44,563,169 | 26.07 | 99.6 |
| | 6,365,233 | 23.75 | | 14.3 | 44,376,823 | 26.23 | |
| 不動産取得税 | 839,315 | 3.06 | 95.7 | 17.1 | 4,911,628 | 2.87 | 97.0 |
| | 803,299 | 3.00 | | 16.9 | 4,765,596 | 2.82 | |
| ゴルフ場利用税 | 317,102 | 1.16 | 100.0 | 50.6 | 627,172 | 0.37 | 100.0 |
| | 317,102 | 1.18 | | 50.6 | 627,172 | 0.37 | |
| 狩猟税 | 4,345 | 0.02 | 100.0 | 24.4 | 17,771 | 0.01 | 100.0 |
| | 4,345 | 0.02 | | 24.4 | 17,771 | 0.01 | |
| 軽油引取税 | 251,679 | 0.92 | 100.0 | 1.7 | 14,733,243 | 8.62 | 100.0 |
| | 251,679 | 0.94 | | 1.7 | 14,733,243 | 8.71 | |
| 自動車税種別割 及び自動車税(旧) | 5,438,021 | 19.82 | 99.4 | 24.4 | 22,290,416 | 13.04 | 99.5 |
| | 5,406,165 | 20.17 | | 24.4 | 22,177,265 | 13.11 | |
| 県たばこ税 | 0 | 0.00 | | 0.0 | 2,157,674 | 1.26 | 100.0 |
| | 0 | 0.00 | | 0.0 | 2,157,674 | 1.28 | |
| 産業廃棄物税 | 6,749 | 0.02 | 100.0 | 4.9 | 136,752 | 0.08 | 100.0 |
| | 6,749 | 0.03 | | 4.9 | 136,752 | 0.08 | |
| その他 | 774 | 0.00 | 100.0 | 0.0 | 33,737,474 | 19.74 | 100.0 |
| | 774 | 0.00 | | 0.0 | 33,737,475 | 19.94 | |
| 合計 | 27,431,693 | 100.0 | 97.7 | 16.1 | 170,905,665 | 100.00 | 99.0 |
| | 26,804,485 | 100.0 | | 15.8 | 169,170,291 | 100.00 | |

※その他：個人県民税配当割、個人県民税株式等譲渡所得割、地方消費税譲渡割、地方消費税貨物割、自動車税環境性能割、鉾区税

※各税目の千円未満は四捨五入のため合計は一致しない場合がある。

(2) 県北地域及び県全体の県税調定額及び収入額の推移

(単位：千円、%)

| 年度 | 税目 | 計 | 個人県民税 | 法人県民税 | 法人事業税 | 不動産取得税 | 自動車税 (自動車税種別 割・旧自動車税) | その他 | |
|----------|------|----------|-------------|------------|------------|------------|-----------------------------|------------|------------|
| | 県北地域 | R4 | 調定額 | 27,431,693 | 12,886,726 | 871,974 | 6,400,756 | 839,315 | 5,438,021 |
| 収入額 | | | 26,804,485 | 12,403,342 | 867,243 | 6,365,233 | 803,299 | 5,406,165 | 959,203 |
| 収入歩合 | | | 97.7 | 96.2 | 99.5 | 99.4 | 95.7 | 99.4 | 96.4 |
| 収入額対前年度比 | | | 109.4 | 103.2 | 137.5 | 125.2 | 143.8 | 100.9 | 112.2 |
| R3 | | 調定額 | 25,109,284 | 12,483,862 | 634,263 | 5,096,509 | 623,913 | 5,385,521 | 885,216 |
| | | 収入額 | 24,508,901 | 12,019,191 | 630,831 | 5,084,699 | 558,623 | 5,360,306 | 855,251 |
| | | 収入歩合 | 97.6 | 96.3 | 99.5 | 99.8 | 89.5 | 99.5 | 96.1 |
| | | 収入額対前年度比 | 101.3 | 99.5 | 71.1 | 113.6 | 100.3 | 100.1 | 102.1 |
| R2 | | 調定額 | 24,815,385 | 12,561,395 | 890,379 | 4,489,458 | 620,962 | 5,383,246 | 869,945 |
| | | 収入額 | 24,186,362 | 12,076,197 | 887,836 | 4,477,512 | 556,823 | 5,355,264 | 832,730 |
| | | 収入歩合 | 97.5 | 96.1 | 99.7 | 99.7 | 89.7 | 99.8 | 93.9 |
| | | 収入額対前年度比 | 101.5 | 100.3 | 89.1 | 115.4 | 93.0 | 99.9 | 88.1 |
| 県全体 | R4 | 調定額 | 170,905,665 | 40,781,708 | 4,855,333 | 44,563,169 | 4,911,628 | 22,290,416 | 53,503,411 |
| | | 収入額 | 169,170,291 | 39,594,236 | 4,828,403 | 44,376,823 | 4,765,596 | 22,177,265 | 53,427,968 |
| | | 収入歩合 | 99.0 | 97.1 | 99.4 | 99.6 | 97.0 | 99.5 | 99.9 |
| | | 収入額対前年度比 | 100.9 | 102.1 | 106.1 | 111.1 | 102.1 | 101.0 | 92.5 |
| | R3 | 調定額 | 169,371,997 | 39,966,016 | 4,584,156 | 40,123,200 | 4,824,307 | 22,056,000 | 57,818,318 |
| | | 収入額 | 167,622,517 | 38,770,964 | 4,551,200 | 39,942,210 | 4,667,238 | 21,952,337 | 57,738,568 |
| | | 収入歩合 | 99.0 | 97.0 | 99.3 | 99.6 | 96.7 | 99.5 | 99.9 |
| | | 収入額対前年度比 | 108.5 | 99.6 | 90.5 | 119.3 | 130.7 | 100.0 | 112.1 |
| | R2 | 調定額 | 156,716,634 | 40,285,288 | 5,095,515 | 33,906,143 | 3,773,902 | 22,065,507 | 51,590,279 |
| | | 収入額 | 154,442,441 | 38,911,934 | 5,026,967 | 33,479,619 | 3,571,600 | 21,948,662 | 51,503,659 |
| | | 収入歩合 | 98.5 | 96.6 | 98.7 | 98.7 | 94.6 | 99.8 | 99.7 |
| | | 収入額対前年度比 | 97.7 | 100.3 | 74.4 | 96.8 | 73.4 | 99.4 | 101.1 |

(県北地域) その他：個人県民税配当割、県民税利子割、個人事業税、県たばこ税、ゴルフ場利用税、軽油引取税、鉦区税
狩猟税、産業廃棄物税

(県全体) その他：個人県民税配当割、個人県民税株式等譲渡所得割、県民税利子割、個人事業税、地方消費税譲渡割、
地方消費税貨物割、県たばこ税、ゴルフ場利用税、軽油引取税、自動車取得税環境性能割、鉦区税、
狩猟税、産業廃棄物税

※千円以下の単位は四捨五入とした

令和4年度 税目別収入額構成比 【県北地域】

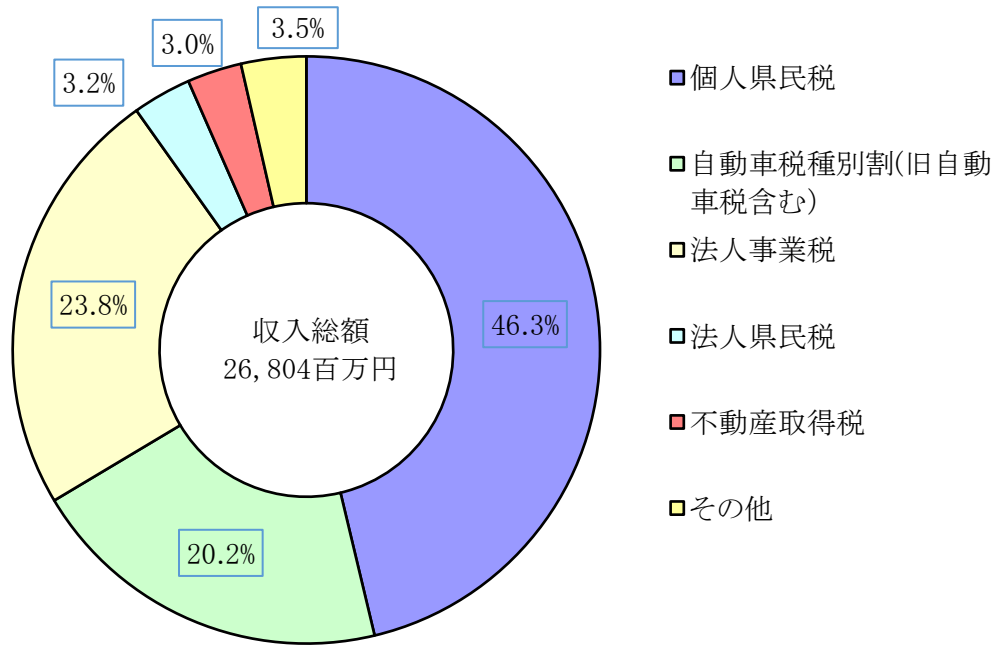

※その他：個人県民税配当割、県民税利子割、法人事業税、県たばこ税、ゴルフ場利用税、軽油引取税、鉦区税、狩猟税、産業廃棄物税

令和4年度 税目別収入額構成比 【県全体】

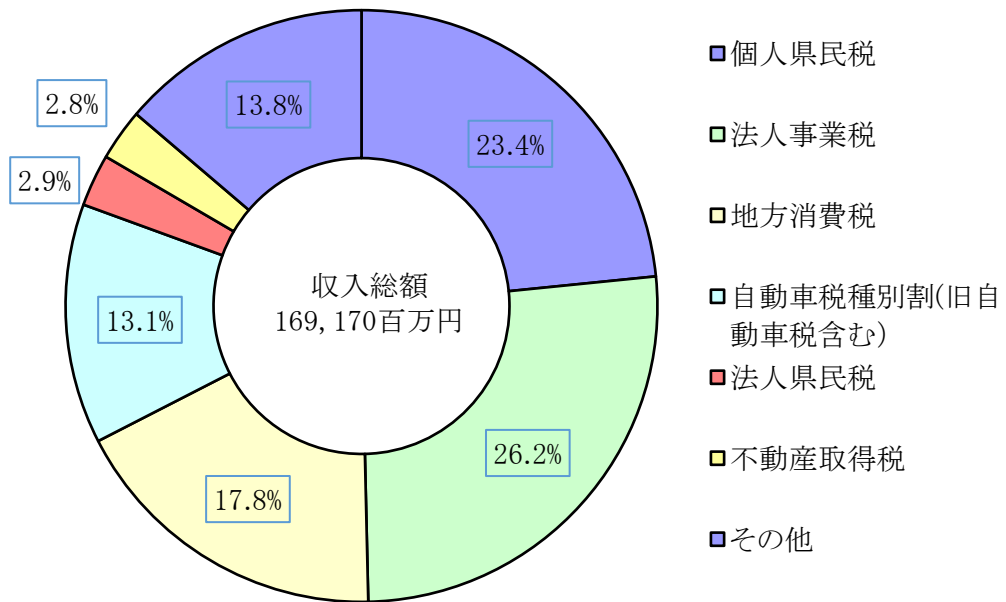

※その他：個人県民税配当割、個人県民税株式等譲渡所得割、県民税利子割、法人事業税、県たばこ税、ゴルフ場利用税、軽油引取税、自動車税環境性能割、鉦区税、狩猟税、産業廃棄物税

億円

県北地域の収入額及び収入歩合の推移

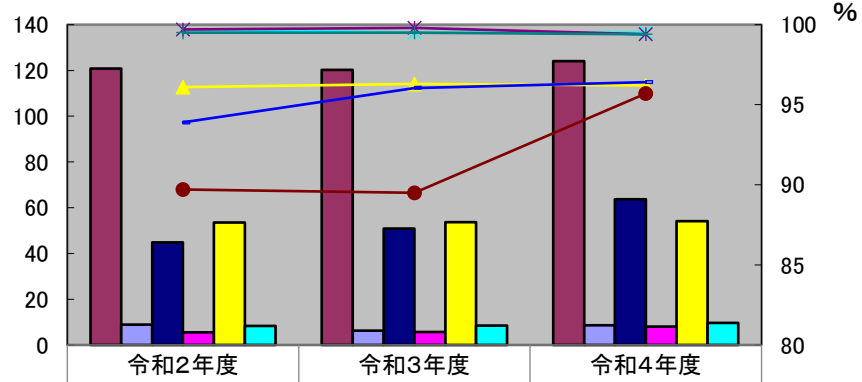

| | | | |
|-------------|-------------|-------------|-------------|
| 個人県民税 | 12076196919 | 12019190924 | 12403341531 |
| 法人県民税 | 887835612 | 630831263 | 867243336 |
| 法人事業税 | 4477512026 | 5084698787 | 6365232902 |
| 不動産取得税 | 556823200 | 558622600 | 803299346 |
| 自動車税(種別割含む) | 5355264021 | 5360306344 | 5406164934 |
| その他 | 832730529 | 850250137 | 959202885 |
| 個人県民税 | 96.1 | 96.3 | 96.2 |
| 法人県民税 | 99.7 | 99.5 | 99.5 |
| 法人事業税 | 99.7 | 99.8 | 99.4 |
| 不動産取得税 | 89.7 | 89.5 | 95.7 |
| 自動車税 | 99.5 | 99.5 | 99.4 |
| その他 | 93.9 | 96.05 | 96.41 |

その他：個人県民税配当割、県民税利子割、個人事業税、県たばこ税、ゴルフ場利用税、軽油引

億円

熊本県の収入額及び収入歩合の推移

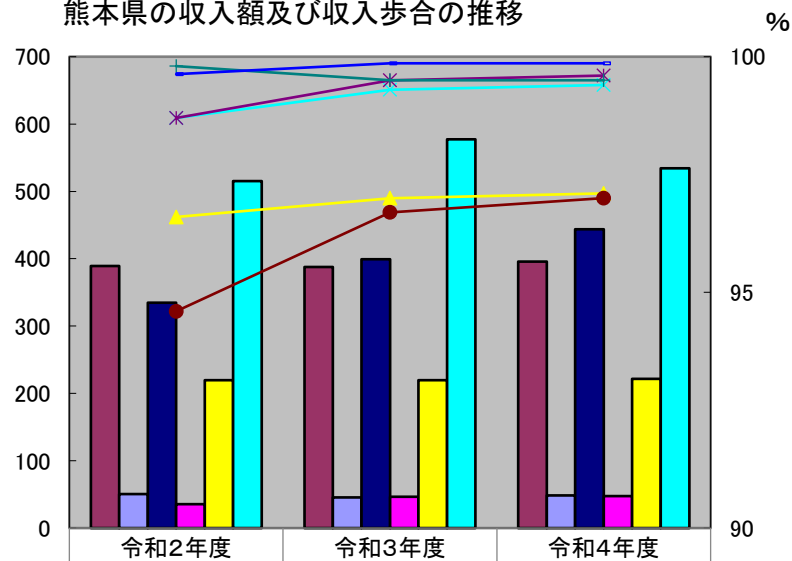

| | | | |
|-------------|-------------|-------------|-------------|
| 個人県民税 | 38911933757 | 38770963750 | 39594235585 |
| 法人県民税 | 5026966909 | 4551199704 | 4828403128 |
| 法人事業税 | 33479619070 | 39942210750 | 44376823176 |
| 不動産取得税 | 3571599867 | 4667237820 | 4765596271 |
| 自動車税(種別割含む) | 21948662481 | 21952337065 | 22177264730 |
| その他 | 51503659227 | 57738567705 | 53427968473 |
| 個人県民税 | 96.6 | 97 | 97.1 |
| 法人県民税 | 98.7 | 99.3 | 99.4 |
| 法人事業税 | 98.7 | 99.5 | 99.6 |
| 不動産取得税 | 94.6 | 96.7 | 97 |
| 自動車税 | 99.8 | 99.5 | 99.5 |
| その他 | 99.63 | 99.86 | 99.86 |

その他：個人県民税配当割、個人県民税株式等譲渡所得割、県民税利子割、個人事業税、