位 置 図

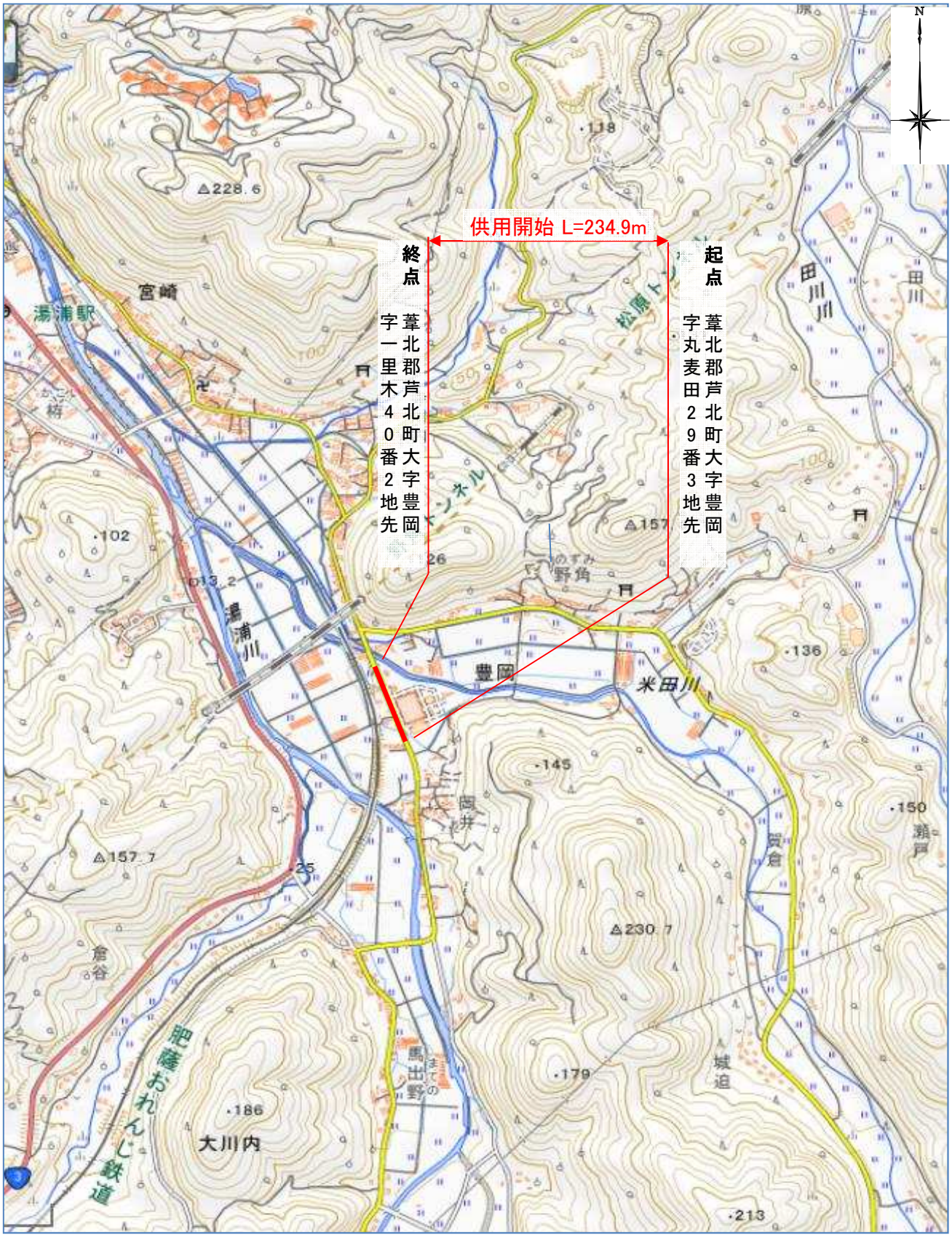

供用開始 L=234.9m
終点
葦北郡芦北町大字豊岡字一里木40番2地先
起点
葦北郡芦北町大字豊岡字丸麦田29番3地先
N
宮崎
湯浦駅
田川川
豊岡
米田川
湯浦川
大川内
肥薩おれんじ鉄道