

## 第2章 高齢者福祉・介護保険



# I 元気な高齢者を支援する取組

## 1 社会参加の促進

### 2-1 (一財)熊本さわやか長寿財団の取組状況

一般財団法人熊本さわやか長寿財団では、高齢者の生きがい・健康づくり、社会参加活動の支援のため、以下の各種事業に取り組んでいる。

#### ■事業概要（令和3年度）

事業名	概要
啓発・普及事業	<ul style="list-style-type: none"> <li>・情報誌「さわやか」の発行（年2回）</li> <li>・ホームページの運営</li> </ul>
スポーツ・文化振興、指導者育成事業	<ul style="list-style-type: none"> <li>・熊本さわやか大学校の運営 （新型コロナウイルス感染拡大に伴い開校時期を8月に延期し、講座回数及び受講定員を減らして開校。熊本校40人、八代校14人卒業。）</li> <li>・シルバー囲碁、将棋大会 （新型コロナウイルス感染拡大に伴い大会を中止し、11月に交流大会を開催。）</li> <li>・シルバースポーツ交流大会の開催 （新型コロナウイルス感染拡大に伴い中止）</li> <li>・シルバー作品展の開催（8月24日～29日開催 6部門、235点出品）</li> <li>・全国健康福祉祭への派遣 （新型コロナウイルス感染拡大に伴い「ねんりんピック岐阜2021」中止）</li> </ul>

\* 一般財団法人熊本さわやか長寿財団  
高齢者の積極的な社会活動の促進を図るための生きがいと健康づくりに関する事業を行うために、平成3年11月1日に県、市町村、民間企業等の出捐により設立された法人。

## 2 老人クラブ活動

### 2-2 老人クラブの活動状況（熊本県、令和3年度）

高齢社会の進展に伴い、高齢者の生きがいと健康づくりのために、仲間づくりを基礎に相互に支え合い、地域社会に貢献する老人クラブづくりが一層求められている。県内の老人クラブにおける地域貢献活動等の取組状況は以下のとおりである。

分類	具体的な活動内容	活動に取り組んだ老人クラブ数	実施率
友愛訪問活動	○地域の一人暮らしのお年寄りや施設への訪問活動等	1,056	70%
清掃・美化活動	○地域の公園、道路、施設等の清掃活動 ○花の苗植えなどの美化活動 ○リサイクル活動等	1,156	77%
防犯・交通安全活動	○地域の防犯パトロールや登下校時の見守り活動等	527	35%
世代間交流活動	○子育て支援や園児・児童・生徒とのふれあいや伝承活動 ○朗読、点訳、翻訳活動等	246	16%
コミュニティビジネス	○地域の特産品づくりや公園管理委託事業など、地域の身近な課題にビジネス的手法で取り組もうとする様々な活動	169	11%
その他の地域貢献等活動	○地域の伝統的な行事や祭り、地域に開かれた行事等の企画、準備、運営等の活動 ○長年培ってきた経験や技術を生かした活動で、その活動が地域住民に還元されるもの等	579	39%
IT活用	○社会参加を目指したパソコン習熟等の学習活動	67	4%

（資料）熊本県高齢者支援課調べ

## 2-3 熊本県内市町村別老人クラブ数、会員数（令和3年度）

高齢者の生きがいづくり活動の中心的な組織である老人クラブの熊本県における加入率は、令和3年度末時点で14.3%となっており、令和2年度より1.1ポイント減少している。地域別に見ると、市部での加入率はおおむね低く、郡部での加入率が高い傾向にある。

市町村名	60歳以上 人口(人) (R3.10.1)A	老人クラブ数			老人クラブ会員数			加入率(%) B/A
		国庫補助 対象	小規模 クラブ	計	国庫補助 対象	小規模 クラブ	計 B	
熊本市	243,427	505	0	505	20,651	0	20,651	8.5%
宇土市	13,507	24	2	26	1,025	47	1,072	7.9%
宇城市	23,933	121	0	121	5,557	0	5,557	23.2%
美里町	5,210	30	0	30	1,273	0	1,273	24.4%
荒尾市	21,481	18	0	18	830	0	830	3.9%
玉名市	26,574	77	0	77	3,780	0	3,780	14.2%
玉東町	2,177	8	0	8	354	0	354	16.3%
南関町	4,232	7	0	7	239	0	239	5.6%
長洲町	6,504	23	0	23	1,313	0	1,313	20.2%
和水町	4,743	5	8	13	240	132	372	7.8%
山鹿市	22,112	47	0	47	1,892	0	1,892	8.6%
菊池市	19,243	55	0	55	2,390	0	2,390	12.4%
合志市	18,637	37	4	41	1,941	164	2,105	11.3%
大津町	9,911	10	8	18	374	176	550	5.5%
菊陽町	11,506	9	15	24	369	464	833	7.2%
阿蘇市	11,889	86	0	86	4,612	0	4,612	38.8%
南小国町	1,820	17	0	17	366	0	366	20.1%
小国町	3,308	22	4	26	1,327	86	1,413	42.7%
産山村	685	4	0	4	291	0	291	42.5%
高森町	3,008	10	0	10	360	0	360	12.0%
西原村	2,567	9	10	19	591	181	772	30.1%
南阿蘇村	5,096	36	0	36	2,861	0	2,861	56.1%
御船町	6,827	35	3	38	2,573	209	2,782	40.7%
嘉島町	3,070	13	0	13	740	0	740	24.1%
益城町	11,985	23	2	25	1,429	47	1,476	12.3%
甲佐町	4,717	28	7	35	1,190	102	1,292	27.4%
山都町	7,846	50	2	52	3,804	36	3,840	48.9%
八代市	50,977	90	0	90	3,041	0	3,041	6.0%
氷川町	5,182	6	7	13	261	87	348	6.7%
水俣市	11,334	42	0	42	1,457	0	1,457	12.9%
芦北町	8,185	38	6	44	2,102	97	2,199	26.9%
津奈木町	2,162	16	0	16	670	0	670	31.0%

市町村名	60歳以上 人口(人) (R3.10.1)A	老人クラブ数			老人クラブ会員数			加入率(%)
		国庫補助 対象	小規模 クラブ	計	国庫補助 対象	小規模 クラブ	計 B	B/A
人吉市	14,090	48	0	48	2,434	0	2,434	17.3%
錦町	4,146	11	3	14	472	65	537	13.0%
多良木町	4,528	29	0	29	1,009	0	1,009	22.3%
湯前町	1,884	17	2	19	962	34	996	52.9%
水上村	1,056	10	2	12	385	41	426	40.3%
相良村	2,078	13	0	13	1,172	0	1,172	56.4%
五木村	530	4	0	4	140	0	140	26.4%
山江村	1,431	5	5	10	195	109	304	21.2%
球磨村	1,276	15	0	15	690	0	690	54.1%
あさぎり町	6,705	36	5	41	2,015	72	2,087	31.1%
天草市	37,275	193	10	203	8,445	152	8,597	23.1%
上天草市	12,451	71	8	79	3,372	127	3,499	28.1%
苓北町	3,633	27	6	33	1,122	113	1,235	34.0%
熊本市	243,427	505	0	505	20,651	0	20,651	8.5%
宇城	42,650	175	2	177	7,855	47	7,902	18.5%
玉名	65,711	138	8	146	6,756	132	6,888	10.5%
鹿本	22,112	47	0	47	1,892	0	1,892	8.6%
菊池	59,297	111	27	138	5,074	804	5,878	9.9%
阿蘇	28,373	184	14	198	10,408	267	10,675	37.6%
上益城	34,445	149	14	163	9,736	394	10,130	29.4%
八代	56,159	96	7	103	3,302	87	3,389	6.0%
芦北	21,681	96	6	102	4,229	97	4,326	20.0%
球磨	37,724	188	17	205	9,474	321	9,795	26.0%
天草	53,359	291	24	315	12,939	392	13,331	25.0%
県計	664,938	1,980	119	2,099	92,316	2,541	94,857	14.3%

(資料) 老人クラブ数、会員数：厚生労働省「福祉行政報告例」(令和4年3月末現在)  
60歳以上人口：熊本県推計人口調査結果報告(年報)(令和3年10月1日現在)

(注) 国庫補助対象クラブとは、会員が60歳以上で概ね30人以上の老人クラブ。  
小規模クラブとは、それ以外の老人クラブ。

(担当) 熊本県高齢者支援課

## 2-4 老人クラブ加入状況の推移

熊本県の「60歳以上人口」は増加傾向にある一方、地域を基盤とする高齢者の自主的な組織である老人クラブへの加入状況は、「クラブ数」「会員数」とともに近年減少傾向にある。令和2年度の加入率では、全国平均と比較して4.6%高い加入率を維持している。

区分	熊本県				全国			
	60歳以上人口(A)	クラブ数	会員数(B)	加入率(B/A×100)	60歳以上人口(C)	クラブ数	会員数(D)	加入率(D/C×100)
単位	人	クラブ	人	%	千人	クラブ	千人	%
平成28年度	653,308	2,437	124,494	19.1	42,753	101,110	5,687	13.3
平成29年度	656,053	2,389	119,112	18.2	42,955	98,592	5,488	12.8
平成30年度	659,210	2,334	114,605	17.4	43,169	95,823	5,246	12.2
令和元年度	662,663	2,278	108,948	16.4	43,408	92,836	4,989	11.5
令和2年度	664,977	2,207	102,114	15.4	43,469	89,498	4,712	10.8
令和3年度	664,938	2,099	94,857	14.3	-	-	-	-

(資料) 60歳以上人口(各年度10月1日現在):総務省統計局「推計人口」(平成28～令和2年)  
クラブ数、会員数:厚生労働省「福祉行政報告例」(各年度末現在)。

## 2-5 市町村老人クラブ連合会が行う健康づくり事業実施状況(熊本県)

市町村老人クラブ連合会が健康に関する講習会やスポーツ等を開催することにより、健康づくりに関する実践活動、健康に関する知識等について普及・啓発を促進する事業である。

	平成28年度	平成29年度	平成30年度	令和元年度	令和2年度	令和3年度
実施市町村数 (熊本市除く)	24	24	26	26	20	24
実施事業数	82	83	92	86	65	83

(資料) 熊本県高齢者支援課調べ

## 2-6 シルバーヘルパー活動状況（令和3年度）

地域における保健・医療・福祉の各分野との連携のもと、高齢者の自立と社会参加を促し、高齢者の生きがいがづくり・健康づくりを進めるとともに、独り暮らしや虚弱な高齢者等を思いやり支え合う心豊かな地域社会づくりの推進を図ることを目的に活動が行われている。活動件数は「話相手」（83.1%）が一番多い。

市町村名	シルバーヘルパー 実働人員 (人)	活動件数							計	活動日数 (日)	対象者数 (人)
		話相手	在宅サー ビス等の 紹介	家事援助	日常生活 の移動等 介助援助	施設での 奉仕活動	ふれあい サロン等 活動	電話・はがきによ る安否確認等			
熊本市	2,293	24,562	472	900	372	90	2,532	0	28,928	12,485	11,433
宇土市	0	0	0	0	0	0	0	0	0	0	0
宇城市	1,500	6,197	43	219	105	39	281	198	7,082	4,611	4,048
美里町	728	6,911	0	482	0	0	538	0	7,931	4,588	3,400
荒尾市	1,212	4,005	0	0	0	72	94	0	4,171	1,297	1,360
玉名市	1,323	7,964	63	230	37	25	704	140	9,163	9,139	2,799
玉東町	426	1,554	0	0	0	0	139	0	1,693	788	567
南関町	23	103	4	12	20	9	11	0	159	100	70
長洲町	1,026	3,090	27	76	8	0	637	0	3,838	1,647	2,038
和水町	216	682	11	78	24	14	128	12	949	517	493
山鹿市	696	1,308	113	110	91	13	228	12	1,875	1,198	2,076
菊池市	1,540	8,086	0	39	41	2	579	0	8,747	3,655	3,786
合志市	1,585	13,740	111	4,784	1,651	58	1,175	0	21,519	20,679	4,116
大津町	0	0	0	0	0	0	0	0	0	0	0
菊陽町	235	329	1	0	0	2	118	15	465	300	2,899
阿蘇市	158	1,350	0	0	0	0	0	0	1,350	726	642
南小国町	0	0	0	0	0	0	0	0	0	0	0
小国町	599	139	0	0	0	0	1,088	160	1,387	782	1,542
産山村	275	688	0	0	0	0	261	0	949	943	440
高森町	310	468	0	0	0	0	13	95	576	720	876
西原村	1,680	16,622	46	0	0	0	550	0	17,218	16,018	2,508
南阿蘇村	225	212	0	0	0	0	40	0	252	248	390
御船町	805	3,737	78	170	0	0	369	296	4,650	2,219	1,858
嘉島町	392	1,497	0	0	0	0	102	45	1,644	700	1,682
益城町	1,061	5,614	0	3	0	6	428	0	6,051	1,784	1,829
甲佐町	378	82	0	9	0	19	7	266	383	383	10,320
山都町	1,810	2,988	27	201	98	115	1,036	152	4,617	2,252	4,564
八代市	2,685	9,450	21	174	163	75	1,499	0	11,382	8,908	3,448
氷川町	378	804	0	47	0	0	118	0	969	326	800
水俣市	121	748	6	7	7	0	87	0	855	460	540
芦北町	781	289	0	0	0	0	309	0	598	1,353	1,420
津奈木町	296	2,563	52	180	90	6	257	62	3,210	1,948	1,528
人吉市	2,002	8,715	42	53	267	12	30	2,554	11,673	5,201	10,334
錦町	300	381	7	5	26	2	33	0	454	230	517
多良木町	187	1,254	0	68	9	6	85	0	1,422	700	1,254
湯前町	512	2,179	11	6	2	0	0	0	2,198	675	2,060
水上村	80	143	2	0	0	0	0	0	145	80	143
相良村	0	0	0	0	0	0	0	0	0	0	0
五木村	0	0	0	0	0	0	0	0	0	0	0
山江村	0	0	0	0	0	0	0	0	0	0	0
球磨村	79	499	0	0	17	0	285	0	801	150	1,320
あさぎり町	274	921	0	30	7	0	0	182	1,140	812	567
上天草市	915	2,536	0	358	286	0	310	55	3,545	6,864	2,503
天草市	5,847	49,227	143	2,931	1,051	1,115	2,088	0	56,555	36,286	19,375
荅北町	92	124	0	0	0	0	0	0	124	43	124
県計	35,045	191,761	1,280	11,172	4,372	1,680	16,159	4,244	230,668	151,815	111,669
割合	—	83.1%	0.6%	4.8%	1.9%	0.7%	7.0%	2.8%	100%	—	—

市町村名	シルバーヘルパー実働人員(人)	活動件数							計	活動日数(日)	対象者数(人)
		話相手	在宅サービスの紹介	家事援助	日常生活の移動等介助援助	施設での奉仕活動	ふれあいサロン等活動	電話・はがきによる安否確認等			
熊本市	2,293	24,562	472	900	372	90	2,532	0	28,928	12,485	11,433
宇城	2,228	13,108	43	701	105	39	819	198	15,013	9,199	7,448
有明	4,226	17,398	105	396	89	120	1,713	152	19,973	13,488	7,327
鹿本	696	1,308	113	110	91	13	228	12	1,875	1,198	2,076
菊池	3,360	22,155	112	4,823	1,692	62	1,872	15	30,731	24,634	10,801
阿蘇	3,247	19,479	46	0	0	0	1,952	255	21,732	19,437	6,398
上益城	4,446	13,918	105	383	98	140	1,942	759	17,345	7,338	20,253
八代	3,063	10,254	21	221	163	75	1,617	0	12,351	9,234	4,248
芦北	1,198	3,600	58	187	97	6	653	62	4,663	3,761	3,488
球磨	3,434	14,092	62	162	328	20	433	2,736	17,833	7,848	16,195
天草	6,854	51,887	143	3,289	1,337	1,115	2,398	55	60,224	43,193	22,002
県計	35,045	191,761	1,280	11,172	4,372	1,680	16,159	4,244	230,668	151,815	111,669

(資料)熊本県高齢者支援課

(注) シルバーヘルパー実働人員(活動した人数)、活動件数、活動日数については、月ごとの実績の集計数。

## 2-7 シルバーヘルパー活動状況(経年)

シルバーヘルパーの活動を経年で見ると、どの年度でも「話相手」の割合が最も高く、次いで「ふれあいサロン等活動」となっている。令和2年度以降、新型コロナウイルス感染症等により活動に影響を受け、「電話・はがきによる安否確認等」といった新たな手法による活動がみられる。

年度	シルバーヘルパー実働人員(人)	活動件数							計	活動日数(日)	対象者数(人)
		話相手	在宅サービスの紹介	家事援助	日常生活の移動等介助援助	施設での奉仕活動	ふれあいサロン等活動	電話・はがきによる安否確認等			
平成13年度	109,753	392,953	2,334	10,725	22,792	9,858	-	-	442,941	292,861	242,056
平成14年度	116,929	403,610	1,652	13,174	19,252	8,500	-	-	451,447	283,242	246,809
平成15年度	106,138	356,813	6,583	14,951	23,657	8,857	20,225	-	436,269	271,738	229,858
平成16年度	104,303	355,024	6,872	15,359	25,865	10,823	24,568	-	455,080	266,435	237,952
平成17年度	100,616	367,432	2,215	12,698	21,526	9,767	20,611	-	439,719	257,265	221,007
平成18年度	81,594	355,748	1,387	8,831	12,901	6,309	22,359	-	411,049	222,746	170,591
平成19年度	85,089	308,438	1,713	9,708	13,549	7,593	24,896	-	371,691	191,175	182,201
平成20年度	83,473	309,018	1,654	9,870	15,062	7,486	43,113	-	386,203	197,773	174,271
平成21年度	79,338	327,056	1,880	10,932	10,688	7,481	46,969	-	405,006	213,695	159,019
平成22年度	86,651	309,297	1,030	12,426	9,022	8,412	48,521	-	388,708	207,966	167,411
平成23年度	78,807	312,634	1,001	12,209	7,560	7,426	44,304	-	385,134	209,654	181,637
平成24年度	82,944	305,426	1,197	12,937	7,616	8,266	58,346	-	393,788	210,314	158,802
平成25年度	74,758	294,651	1,263	13,073	9,592	11,147	62,449	-	392,175	208,067	156,995
平成26年度	74,364	297,419	1,178	13,069	13,277	8,300	49,366	-	382,609	215,450	155,101
平成27年度	71,254	329,408	1,280	11,172	13,596	1,680	49,395	-	414,066	151,815	111,669
平成28年度	58,857	320,998	955	9,883	11,495	8,607	49,789	-	401,727	189,320	150,207
平成29年度	57,398	336,107	859	10,255	13,198	10,702	53,009	-	424,130	210,970	158,858
平成30年度	51,865	295,611	842	9,226	8,903	8,714	45,347	-	368,643	193,366	137,407
令和元年度	49,767	293,874	4,071	14,155	9,767	7,508	47,383	-	376,758	188,935	322,082
令和2年度	37,314	188,620	1,485	14,621	4,201	1,799	16,995	1,316	229,037	150,787	106,706
令和3年度	35,045	191,761	1,280	11,172	4,372	1,680	16,159	4,244	230,668	151,815	111,669

※平成13年度～平成19年度の活動件数の合計は、上記6項目に下記の「介護援助」を加えた件数となる。

	平成13年度	平成14年度	平成15年度	平成16年度	平成17年度	平成18年度	平成19年度
介護援助	4,287	5,259	5,183	6,569	5,470	3,514	6,794

(資料)熊本県高齢者支援課

(注) シルバーヘルパー実働人員(活動した人数)、活動件数、活動日数については、月ごとの実績の集計数。



### 3 高齢者の就労

#### 2-8 65歳以上就業者の産業別割合

令和2年において、熊本県は全国平均と比べ、就業者全体に占める農業就業者の割合が23.3%と、全国より12.1ポイント高くなっている。就業割合が高い産業は全国と同様に農業(23.3%)、卸売・小売業(13.1%)、医療、福祉(10.9%)、建設業(9.7%)となっている。今回、伸び率の高い産業は、建設業(+1.8%)、医療・福祉(+3.3%)となっている。

	熊本県		全国	
	H27	R2	H27	R2
65歳以上就業者数(千人)	112.2	139.4	7,526	8,725
農業	29.7%	23.3%	13.8%	11.2%
林業	0.4%	0.3%	0.2%	0.2%
漁業	1.4%	1.0%	0.7%	0.5%
鉱業・採石業・砂利採取業	0.0%	0.0%	0.0%	0.0%
建設業	7.9%	9.7%	8.2%	8.7%
製造業	5.4%	5.8%	10.8%	9.8%
電気・ガス・熱供給・水道業	0.1%	0.1%	0.1%	0.2%
情報通信業	0.2%	0.3%	0.6%	0.6%
運輸業・郵便業	3.2%	3.3%	4.4%	4.5%
卸売・小売業	13.4%	13.1%	14.1%	13.9%
金融・保険業	0.8%	0.9%	0.9%	0.9%
不動産業・物品賃貸業	2.6%	2.7%	4.4%	4.4%
学術研究, 専門・技術サービス業	2.4%	2.6%	3.2%	3.5%
宿泊業・飲食サービス業	5.9%	5.7%	6.3%	6.0%
生活関連サービス業, 娯楽業	4.7%	4.3%	4.8%	4.5%
教育, 学習支援業	2.1%	2.5%	2.5%	3.1%
医療, 福祉	7.6%	10.9%	7.4%	10.0%
複合サービス事業	0.3%	0.4%	0.2%	0.2%
サービス業(他に分類されないもの)	7.0%	7.7%	9.6%	10.4%
公務(他に分類されないもの)	0.9%	1.2%	0.9%	1.1%
分類不能の産業	3.9%	4.2%	6.8%	6.3%

(資料) 総務省統計局「国勢調査」

(注) %は「65歳以上就業者」に占める割合。

(担当) 熊本県高齢者支援課

## 2-9 都道府県別65歳以上就業率

本県の実業率は、25.78%と5年前の平成27年と比較すると、3.84ポイント上昇している。この状況は全国的に同じ状況にある。順位は、全国17位と5年前より16位UPしている。

都道府県	平成27年		令和2年		都道府県	平成27年		令和2年	
	順位	就業率	順位	就業率		順位	就業率	順位	就業率
長野県	1	28.70	1	30.59	三重県	25	22.65	25	25.08
山梨県	2	27.01	2	29.80	滋賀県	30	22.20	26	25.05
福井県	4	25.54	3	28.98	秋田県	39	20.98	27	24.98
佐賀県	15	23.92	4	28.08	新潟県	27	22.46	28	24.95
島根県	3	25.56	5	28.07	香川県	24	22.71	29	24.80
山形県	17	23.63	6	27.80	広島県	26	22.54	30	24.73
岩手県	9	24.54	7	27.51	全国平均	-	22.49	-	24.69
鳥取県	8	24.59	8	27.23	大分県	35	21.54	31	24.61
岐阜県	5	24.92	9	27.18	埼玉県	18	23.24	32	24.50
栃木県	11	24.24	10	26.66	岡山県	29	22.33	33	24.45
静岡県	7	24.68	11	26.64	京都府	12	24.13	34	24.35
石川県	10	24.45	12	26.63	徳島県	36	21.32	35	24.33
富山県	14	24.05	13	26.47	長崎県	40	20.42	36	24.28
群馬県	16	23.84	14	26.36	宮城県	43	20.15	37	24.28
福島県	19	23.09	15	26.31	愛媛県	32	22.05	38	24.26
宮崎県	28	22.45	16	26.16	山口県	34	21.89	39	24.00
熊本県	33	21.94	17	25.78	千葉県	31	22.19	40	23.83
鹿児島県	38	21.14	18	25.76	福岡県	42	20.20	41	23.60
東京都	6	24.68	19	25.62	神奈川県	37	21.18	42	22.74
青森県	21	22.96	20	25.59	北海道	45	19.41	43	22.61
茨城県	23	22.85	21	25.38	兵庫県	44	19.74	44	22.27
愛知県	13	24.09	22	25.37	沖縄県	47	17.90	45	21.66
和歌山県	22	22.90	23	25.34	大阪府	41	20.25	46	21.65
高知県	20	23.03	24	25.29	奈良県	46	19.31	47	21.56

(資料) 総務省統計局「国勢調査(平成27年、令和2年)」

(担当) 熊本県高齢者支援課

## 2-10 市町村別65歳以上就業率

全国平均と比較すると、平成27年は25市町村（55.6%）が上回っており、令和2年は31市町村（68.9%）と増加傾向にある。

■平成27年（平成27年10月1日現在）

市町村	順位	就業率	市町村	順位	就業率
熊本市	31	21.20	八代市	33	20.82
宇土市	40	18.97	氷川町	19	25.44
宇城市	26	22.41	水俣市	44	17.01
美里町	35	20.47	芦北町	38	19.40
荒尾市	45	15.47	津奈木町	28	21.81
玉名市	30	21.45	人吉市	29	21.66
玉東町	10	28.71	錦町	11	27.89
南関町	20	24.95	あさぎり町	12	27.57
長洲町	43	17.50	多良木町	9	28.89
和水町	24	22.67	湯前町	6	30.25
山鹿市	14	27.06	水上村	22	23.56
菊池市	15	26.67	相良村	7	29.26
大津町	23	22.73	五木村	34	20.62
菊陽町	36	20.32	山江村	8	28.90
合志市	42	18.38	球磨村	39	19.05
阿蘇市	18	25.94	天草市	37	19.95
南小国町	1	36.47	上天草市	41	18.66
小国町	4	33.97	苓北町	25	22.63
産山村	2	34.67	県平均	-	21.94
高森町	16	26.64	全国平均	-	22.49
南阿蘇村	13	27.08			
西原村	5	33.56			
御船町	21	23.58			
嘉島町	27	22.12			
益城町	32	21.05			
甲佐町	17	26.04			
山都町	3	34.50			

■令和2年（令和2年10月1日現在）

市町村	順位	就業率	市町村	順位	就業率
熊本市	31	24.97	八代市	38	23.69
宇土市	40	22.43	氷川町	20	30.11
宇城市	26	26.40	水俣市	43	20.62
美里町	27	26.27	芦北町	33	24.26
荒尾市	45	19.16	津奈木町	37	23.80
玉名市	30	25.23	人吉市	35	24.05
玉東町	14	31.21	錦町	6	34.59
南関町	22	28.68	あさぎり町	10	32.84
長洲町	41	21.94	多良木町	7	33.64
和水町	23	28.43	湯前町	9	32.92
山鹿市	16	30.97	水上村	18	30.71
菊池市	21	29.46	相良村	13	31.64
大津町	25	26.62	五木村	17	30.94
菊陽町	36	23.96	山江村	8	33.22
合志市	42	21.89	球磨村	44	19.87
阿蘇市	19	30.51	天草市	32	24.40
南小国町	2	41.56	上天草市	39	22.54
小国町	5	37.69	苓北町	28	25.50
産山村	3	41.55	県平均	-	25.78
高森町	12	31.64	全国平均	-	24.69
南阿蘇村	11	31.66			
西原村	4	38.75			
御船町	24	27.97			
嘉島町	34	24.06			
益城町	29	25.45			
甲佐町	15	31.13			
山都町	1	41.80			

（資料）総務省統計局「国勢調査」  
（担当）熊本県高齢者支援課

## 2-1-1 高齢者無料職業紹介事業の状況（熊本県内事業実績の推移：平成20～令和3年度）

高齢者をめぐる雇用情勢が依然として厳しい中、熊本さわやか長寿財団が設置する高齢者無料職業紹介所（各地域振興局（総務）福祉課内に設置の相談所含む）における令和3年度の就職者数は、281となっている。

年度	求人数	求職者数							紹介数			就職者数		
	計	新規			再来			合計	男	女	計	男	女	計
		男	女	計	男	女	計							
H20	1,447	887	503	1,390	2,751	1,047	3,798	5,188	1,172	574	1,746	382	213	595
21	1,899	981	626	1,607	4,004	1,469	5,473	7,080	1,525	756	2,281	370	238	608
22	1,779	1,029	661	1,690	4,148	1,821	5,969	7,659	1,476	740	2,216	405	249	654
23	988	918	571	1,489	3,440	1,367	4,807	6,296	988	438	1,426	311	178	489
24	919	880	549	1,429	3,161	1,314	4,475	5,904	700	397	1,097	300	177	477
25	1,127	826	499	1,325	2,875	1,302	4,177	5,502	822	438	1,260	355	189	544
26	754	786	457	1,243	2,264	964	3,228	4,471	536	289	825	294	174	468
27	973	692	383	1,075	2,176	945	3,121	4,196	595	301	896	279	155	434
28	1,057	574	344	918	1,981	893	2,874	3,792	592	292	884	281	154	435
29	939	536	392	928	1,833	1,103	2,936	3,864	518	357	875	256	169	425
30	964	571	359	930	1,620	1,019	2,639	3,569	478	310	788	193	157	350
R1	1,014	533	362	895	1,324	993	2,317	3,212	306	225	531	126	112	238
R2	1,224	535	331	866	1,273	713	1,986	2,852	302	203	505	137	125	262
R3	1,690	515	401	916	1,457	966	2,423	3,339	298	254	552	152	129	281

（資料）熊本県高齢者支援課調べ

## 2-1-2 高齢者無料職業紹介事業の状況（熊本県内紹介所別取扱数、令和3年度）

本格的な長寿社会を迎え、高齢者の生活に安定と生きがいを与える対策を進める上で高齢者の無料職業紹介事業の役割は大きい。

高齢者無料職業紹介所では、県内各地域振興局（総務）福祉課に高齢者能力活用推進員を配置して高齢者に職業紹介を行っている。

	求人数	求職者数							紹介数			就職者数		
	計	新規			再来			合計	男	女	計	男	女	計
		男	女	計	男	女	計							
熊本	335	127	81	208	277	172	449	657	55	37	92	23	17	40
宇城	226	41	25	66	26	15	41	107	23	16	39	7	9	16
玉名	69	21	20	41	9	8	17	58	14	14	28	10	5	15
鹿本	70	51	31	82	211	65	276	358	21	13	34	9	8	17
菊池	164	42	49	82	108	85	193	275	28	28	56	15	9	24
阿蘇	69	34	24	58	216	211	427	485	25	15	40	17	8	25
上益城	94	31	19	50	223	101	324	374	24	13	37	10	8	18
八代	379	116	108	224	203	169	372	596	62	77	139	37	44	81
芦北	25	16	16	32	8	7	15	47	14	11	25	11	7	18
球磨	213	16	21	37	22	31	53	90	16	22	38	5	8	13
天草	46	20	16	36	154	102	256	292	16	8	24	8	6	14
計	1,690	515	401	916	1,457	966	2,423	3,339	298	254	552	152	129	281

（資料）熊本県高齢者支援課調べ

## 2-13 高齢者無料職業紹介事業の状況（熊本県内職種別・男女別取扱数、令和3年度）

職種別の就職状況としては、男性、女性ともに雑役・炊事が最も高い。また、特徴としては、男性が技術・技能職及び宿直・守衛が高い一方、女性は技術・技能職の割合が高い。

(単位：人、%)

職種別	性別 求人数	男			女			就職者の職種別 構成比 (%)	
		求職数	紹介数	就職数	求職数	紹介数	就職数	男	女
雑役・炊事(※1)	1,025	300	177	92	286	180	97	32.7%	34.5%
事務	97	49	18	6	38	22	4	2.1%	1.4%
外務(※2)	11	3	2	0	3	2	0	0%	0%
家事手伝い	4	0	0	0	7	3	3	0%	1.1%
店員・倉庫係	85	5	8	1	13	9	3	0.4%	1.1%
技術・技能職(※3)	243	104	61	32	53	37	22	11.4%	7.8%
宿直・守衛	225	54	32	21	0	1	0	7.5%	0%
合計	1,690	515	298	152	401	254	129	54.1%	45.9%

(※1)雑役・炊事…皿洗いなど簡単な雑用等 (※2)外務…営業、販売等

(※3)…タクシー運転手、ホームヘルパー等免許の必要な職種

(資料) 熊本県高齢者支援課調べ

## 2-14 高齢者無料職業紹介事業の状況（熊本県内年齢別職業紹介状況、令和3年度）

求職者は65～69歳が最も多く、就職者数は70～74歳が最も多くなっている。  
なお、就職率は65～69歳及び70～74歳の女性が高い傾向にある。

(単位：人、%)

項目 年齢	求職者数				就職者数						
	男 (A)	女 (B)	計 (C)	構成比	男 (D)	就職率 (D/A ×100)	女 (E)	就職率 (E/B ×100)	計 (F)	就職率 (F/C ×100)	構成比
64歳以下	84	103	187	20.4	29	34.5	26	25.2	55	29.4	19.6
65～69歳	194	134	328	35.8	51	26.3	48	35.8	99	30.2	35.2
70～74歳	168	130	298	32.5	60	35.7	51	39.2	111	37.2	39.5
75歳以上	69	34	103	11.3	12	17.4	4	11.8	16	15.5	5.7
計	515	401	916	100	152	29.5	129	32.2	281	30.7	100

(資料) 熊本県高齢者支援課調べ ※就職率が100%を超えるものは、前年度からの持ち越し分を含む。

## 2-15 公益社団法人に移行したシルバー人材センターの活動状況 (令和3年度熊本県内)

平成23年4月に菊陽町シルバー人材センターが公益社団法人に移行して以来、令和3年度末現在、16のシルバー人材センターが公益社団法人として活動しており、昨年度に比べ、会員数及び受注件数は減少したものの、就業延人員及び契約金額は増加した。

	移行登記日	3月末会員数(人)	就業延人員(人日)	受注件数(件)	契約金額(千円)
熊本市	H24.4.1	2,256	188,367	18,285	940,546
八代市	H24.4.1	1,146	87,074	3,690	407,554
人吉市	H24.4.1	330	27,155	2,278	124,396
荒尾市	H24.4.1	404	46,099	4,813	210,562
水俣市 ・津奈木町	H24.4.1	344	29,279	1,870	186,339
玉名市	H24.4.1	396	37,956	2,405	208,077
山鹿市	H25.4.1	548	56,053	2,849	239,287
菊池市	H24.4.1	483	43,842	2,722	219,426
宇土市	H25.4.1	223	20,311	1,696	101,901
上天草市	H24.4.1	225	25,453	2,264	134,777
宇城市	H25.4.1	272	23,352	2,129	117,361
天草市	H24.4.1	674	60,268	3,963	342,169
合志市	H24.4.1	272	28,263	2,979	161,836
長洲町	H24.4.1	175	14,399	1,268	78,508
大津町	H24.4.1	305	24,932	1,028	125,135
菊陽町	H23.4.1	204	24,533	1,042	96,733
合 計		8,257	737,336	55,281	3,694,607

(参考)令和2年度合計	8,378	731,421	56,224	3,623,089
-------------	-------	---------	--------	-----------

(資料) 公益社団法人全国シルバー人材センター事業協会  
「令和3年度シルバー人材センター事業年度統計」

(担当) 熊本県労働雇用創生課

☆ シルバー人材センターは、地域の高齢者が共働共助し合うことによって、高齢者の就業を通して福祉の増進を図りながら自主的に運営する団体であり、地域社会に密着した臨時的かつ短期的な仕事を家庭、事業所、官公庁等から引き受け、これをシルバー人材センターに加入している会員（原則として概ね60歳以上）の希望や能力に応じて提供する仕組み。

## 2-16 希望者全員が65歳以上まで働ける企業等の状況

希望者全員が65歳以上まで働ける企業の割合は82.4%で、全国に比べ2.0ポイント高くなっている。

[全国]

(令和2年6月1日現在) (社、%)

上段：企業数 下段：構成比				合計	報告した 全ての企業
	定年制の 廃止	65歳以上 定年	希望者全員 65歳以上 継続雇用		
31～50人	2,498 4.4%	14,288 25.2%	33,553 59.1%	50,339 88.7%	56,759 100.0%
51～300人	1,872 2.1%	17,785 19.7%	51,447 57.0%	71,104 78.7%	90,322 100.0%
301人以上	98 0.6%	2,140 12.5%	8,333 48.8%	10,571 61.9%	17,070 100.0%
合計	4,468 2.7%	34,213 20.8%	93,333 56.9%	132,014 80.4%	164,151 100.0%

[熊本県]

(令和2年6月1日現在) (社、%)

上段：労働者数 下段：構成比				合計	報告した 全ての企業
	定年制の 廃止	65歳以上 定年	希望者全員 65歳以上 継続雇用		
31～50人	24 3.0%	219 27.6%	460 57.9%	703 88.5%	794 100.0%
51～300人	16 1.3%	271 22.3%	699 57.6%	986 81.2%	1,214 100.0%
301人以上	0 0.0%	18 11.6%	75 48.4%	93 60.0%	155 100.0%
合計	40 1.8%	508 23.5%	1,234 57.1%	1,782 82.4%	2,163 100.0%

(資料)

厚生労働省、熊本労働局

「令和2年『高齢者の雇用状況』集計結果」

(担当)

熊本県労働雇用創生課

## 2-17 定年到達者の継続雇用状況

過去1年間に60歳定年企業における定年年齢に到達した3,521人のうち、継続雇用された人は3,084人(87.6%)で、全国に比べ2.1ポイント高くなっている。

[31人以上規模企業]

(令和2年6月1日現在)

上段：企業数 ：労働者数 下段：構成比	企業数 (社)	定年到達者 総数(人)	定年退職者 数(継続雇 用を希望し ない者)	継続雇用 を希望し た者			継続雇用 の終了に よる離職 者数(人)
					継続雇用者	定年退職者 (継続雇用を 希望したが継 続雇用されな かった者)	
全国	73,415	363,027 100.0%	52,180 14.4%	310,847 85.7%	310,267 85.5%	580 0.2%	67,547
熊本県	1,018	3,521 100.0%	431 12.2%	3,090 87.8%	3,084 87.6%	6 0.2%	334

(資料) 厚生労働省、熊本労働局「令和2年『高齢者の雇用状況』集計結果」

(担当) 熊本県労働雇用創生課

# 熊本県生涯現役促進地域連携協議会

「長寿で輝く」高齢者のいきがい就労を推進します

## 設立趣旨

求人へのニーズの高い、介護、子育て、農業、小売り等の分野を中心に、右図の団体がさらに連携して高齢者の就労支援に取り組むため、協議会が平成29年11月に設立されました。

会員間の連携を活かし、より積極的な雇用主の開拓や一ヶ所で多様な相談ができる就労等の相談窓口、Webサイトを設け、また、その周知を図り、今までにない効果的・効率的な高齢者の雇用促進を推進します。

これまでの主な取組  
出張相談会&ミニセミナーの開催

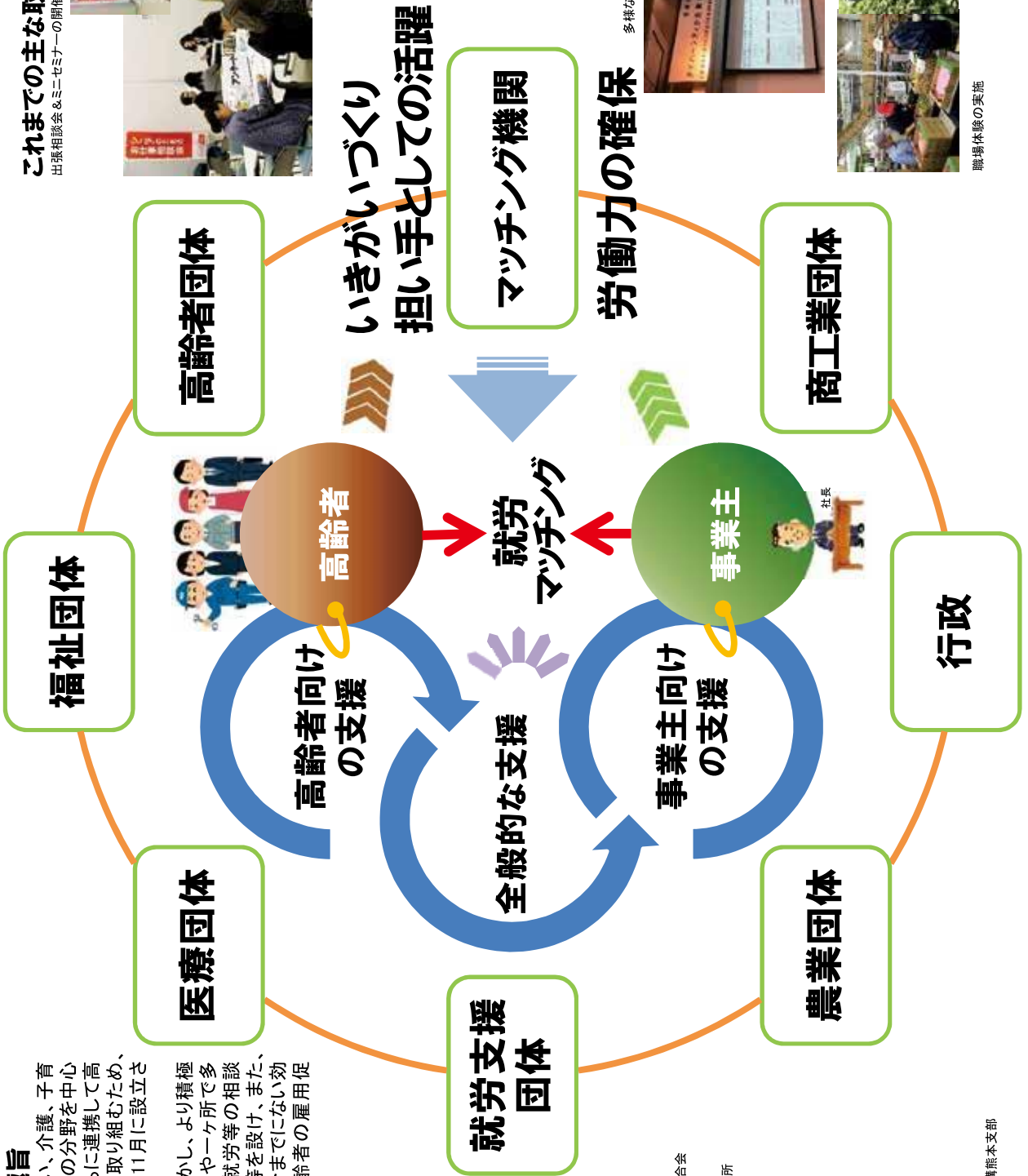

多様な働き方推進セミナーの開催



職場体験の実施

## 構成団体

- 熊本県シルバー人材センター連合会
- 熊本さわかや長寿財団
- 熊本県福祉人材・研修センター
- 産業界雇用安定センター—熊本事務所
- 熊本県老人福祉施設協議会
- 熊本県老人保健施設協議会
- 熊本県社会福祉協議会
- 熊本県保健協同連盟
- 熊本県医師会
- 熊本県看護協議会
- 熊本県農業協同組合中央会
- 熊本県農業者協同組合
- 熊本県農工商連合会
- 熊本県中小企業団体中央会
- 熊本県経営者協会
- くまもと産業界支援財団
- 熊本県老人クラブ連合会
- 高齢・障害・求職者雇用支援機構熊本支部
- 熊本県



## II 高齢者の自立支援に向けた取組

### 2-19 熊本県内地域支援事業の取組状況

(資料) 厚生労働省：介護予防・日常生活支援総合事業（地域支援事業）の実施状況（令和2年度実施分）に関する調査結果

#### (1) 介護予防・生活支援サービス事業

##### ① 訪問型サービス

	実施市町村数 ※1	実施箇所数 ※2						
			従前相当	訪問型サービスA	訪問型サービスB	訪問型サービスC	訪問型サービスD	その他
実施状況	45	898	542	321	11	22	2	0

※1 訪問型サービスの実施市町村数は、従前相当、訪問型サービスA～D、およびその他の訪問型サービスのいずれかを実施している市町村数を計上している。

※2 実施箇所数は、同一の場所で複数の種類のサービスが実施された場合は、該当するサービスのそれぞれに計上している。

##### ② 通所型サービス

	実施市町村数 ※1	実施箇所数 ※2					
			従前相当	通所型サービスA	通所型サービスB	通所型サービスC	その他
実施状況	45	1,225	807	312	28	73	5

※1 通所型サービスの実施市町村数は、従前相当、通所型サービスA～C、およびその他の通所型サービスのいずれかを実施している市町村数を計上している。

※2 実施箇所数は、同一の場所で複数の種類のサービスが実施された場合は、該当するサービスのそれぞれに計上している。

##### ③ 生活支援サービス

		実施市町村数	実施箇所数
実施状況	見守り	5	5
実施状況	配食	13	35
実施状況	その他	3	4

#### (2) 一般介護予防事業

##### ① 介護予防把握事業の実施状況と情報収集の方法（複数回答）

	介護予防把握事業	a. 要介護認定及び要支援認定の担当部局との連携による把握	b. 訪問活動を実施している保健部局との連携による把握	c. 医療機関からの情報提供による把握	d. 民生委員等地域住民からの情報提供による把握	e. 地域包括支援センターの総合相談支援業務との連携による把握	f. 本人、家族等からの相談による把握	g. 特定健康診査等の担当部局との連携による把握	h. その他市町村が適当と認める方法による把握
		実施市町村数	44	40	36	34	42	44	44
実施率[%]	97.8%	88.9%	80.0%	75.6%	93.3%	97.8%	97.8%	75.6%	24.4%

②介護予防普及啓発事業の実施状況と実施内容（複数回答）

	実施市町村数	実施率	開催回数(回)	参加延人数(人)
介護予防普及啓発事業	44	97.8%		
パンフレット等の作成・配布	33	73.3%		
講演会や相談会の開催	12	26.7%	213	2,179
介護予防教室等の開催	41	91.1%	5,205	
介護予防事業の実施の記録等を管理するための媒体の配布	19	42.2%		
その他	8	17.8%	595	

③地域介護予防活動支援事業の実施状況と実施内容（複数回答）

	実施市町村数	実施率	開催回数(回)
地域介護予防活動支援事業	40	88.9%	
介護予防に関するボランティア等の人材を育成するための研修	25	55.6%	253
介護予防に資する多様な地域活動組織の育成及び支援	29	64.4%	7,662
社会参加活動を通じた介護予防に資する地域活動の実施	17	37.8%	9,198
介護予防に資する取組への参加やボランティア等へのポイント付与	16	35.6%	
高齢者等による介護予防に資するボランティア活動に対するポイントの付与	6	13.3%	
自らの介護予防のため、介護予防に資する活動に参加する高齢者等へのポイントの付与	7	15.6%	
その他	0	0.0%	0

④地域リハビリテーション活動支援事業の実施状況

	有	無	計
市町村数	36	9	45
割合[%]	80.0%	20.0%	100.0%

(3) 任意事業

1. 介護給付等費用適正化事業

ケアプランの点検や被保険者に介護給付費を通知する等により、介護給付及び予防給付にかかる費用の適正化を図る事業を実施する。

2. 家族介護支援事業

介護方法の指導その他の要介護被保険者を現に介護する人の支援のため必要な事業を実施する。

3. その他の事業

介護保険事業の運営の安定化及び被保険者の地域における自立した日常生活の支援のために必要な事業を実施する。

●事業の実施状況（市町村数：令和3年度に実施した市町村数）※当初交付申請時

事業名		事業例	市町村数
任意事業	介護給付等費用適正化事業	①認定調査状況チェック、②ケアプランの点検、③住宅改修等の点検、④医療情報との突合・縦覧点検、⑤介護給付費通知 等	35
	家族介護支援事業	①介護教室の開催 介護知識・技術の習得や外部サービスの適切な利用等の教室開催	11
		②認知症高齢者見守り事業 地域における認知症高齢者の見守り体制の構築を目的とした、広報・啓発活動、徘徊高齢者を早期発見できる仕組みの構築・運用、ボランティア等による見守りのための訪問 等	9
		③家族介護継続支援事業 ・介護者のヘルスチェック、健康相談の実施等 ・介護から一時的に解放するための介護者相互の交流会等の開催 ・介護サービスを受けていない中重度の要介護者を介護する家族を慰労するための事業 等	30
	その他の事業	①成年後見制度利用支援事業 成年後見制度の申立に要する経費や成年後見等の報酬の助成等	33
		②福祉用具・住宅改修支援事業 福祉用具・住宅改修に関する相談・助言、書類作成経費助成等	17
		③認知症対応型共同生活介護事業所の家賃等助成事業 家賃等が困難な低所得者に対し利用負担の軽減を行っている事業者を対象としての助成	9
		④認知症サポーター等養成事業 認知症キャラバンメイト及び認知症サポーターの養成	28
		⑤重度のALS患者の入院におけるコミュニケーション支援事業 重度のALS患者の入院における、支援者が患者に付き添いながらのコミュニケーション支援	0
	⑥地域自立生活支援事業 ・高齢者の安心な住まいの確保に資する事業 ・介護サービスの質の向上に資する事業 ・地域資源を活用したネットワーク形成に資する事業 ・家庭内の事故等への対応の体制整備に資する事業	30	

## 2-20 介護予防に資する住民運営の通いの場

(資料) 厚生労働省：介護予防・日常生活支援総合事業（地域支援事業）の実施状況（令和2年度実施分）に関する調査結果

市町村名	65歳以上人口 (令和2.10.1)	合計		開催頻度							
				週1回以上		月2回以上		月1回以上		把握していない	
		箇所数	参加者 実人数	箇所数	参加者 実人数	箇所数	参加者 実人数	箇所数	参加者 実人数	箇所数	参加者 実人数
熊本市	195,240	797	14,079	277	4,704	119	1,778	395	7,493	6	104
宇土市	10,966	63	440	34	259	0	0	29	181	0	0
宇城市	19,991	67	927	67	927	0	0	0	0	0	0
美里町	4,416	30	338	30	338	0	0	0	0	0	0
荒尾市	18,275	130	2,046	73	952	0	0	57	1,094	0	0
玉名市	22,025	151	1,931	35	431	26	355	90	1,145	0	0
玉東町	1,833	25	293	5	57	15	187	5	49	0	0
南関町	3,535	53	527	53	527	0	0	0	0	0	0
長洲町	5,500	36	523	34	498	2	25	0	0	0	0
和水町	3,971	60	591	60	591	0	0	0	0	0	0
山鹿市	18,632	166	1,523	22	167	1	11	143	1,345	0	0
菊池市	15,833	37	640	37	640	0	0	0	0	0	0
合志市	15,047	46	1,098	9	112	3	103	34	883	0	0
大津町	7,671	14	247	5	99	5	88	3	38	1	22
菊陽町	9,141	6	106	6	106	0	0	0	0	0	0
阿蘇市	10,063	78	1,908	9	179	55	1,380	14	349	0	0
南小国町	1,512	13	103	13	103	0	0	0	0	0	0
小国町	2,777	31	431	6	86	19	265	6	80	0	0
産山村	592	9	55	0	0	0	0	9	55	0	0
高森町	2,514	26	217	26	217	0	0	0	0	0	0
西原村	2,027	12	122	0	0	5	38	7	84	0	0
南阿蘇村	4,210	18	330	18	330	0	0	0	0	0	0
御船町	5,688	63	841	4	53	37	493	21	281	1	14
嘉島町	2,535	14	368	1	82	10	224	3	62	0	0
益城町	9,772	55	829	5	74	5	61	45	694	0	0
甲佐町	3,987	24	319	10	125	4	65	10	129	0	0
山都町	6,804	7	108	7	108	0	0	0	0	0	0
八代市	42,433	154	1,680	28	361	42	383	84	936	0	0
氷川町	4,405	28	523	1	28	0	0	27	495	0	0
水俣市	9,635	53	510	27	310	26	200	0	0	0	0
芦北町	7,030	10	154	0	0	1	20	9	134	0	0
津奈木町	1,806	7	69	2	24	5	45	0	0	0	0
人吉市	11,781	12	139	1	20	4	34	7	85	0	0
錦町	3,422	12	107	8	68	3	32	1	7	0	0
多良木町	3,893	22	305	3	40	2	25	17	240	0	0
湯前町	1,601	24	295	24	295	0	0	0	0	0	0
水上村	902	14	196	14	196	0	0	0	0	0	0
相良村	1,754	1	10	0	0	0	0	1	10	0	0
五木村	449	3	40	3	40	0	0	0	0	0	0
山江村	1,183	15	219	6	94	8	121	1	4	0	0
球磨村	1,091	29	187	0	0	0	0	27	165	2	22
あさぎり町	5,641	91	1,309	0	0	0	0	0	0	91	1,309
上天草市	10,335	64	917	64	917	0	0	0	0	0	0
天草市	31,239	437	5,732	270	3,398	66	809	101	1,525	0	0
苓北町	3,075	24	273	2	18	9	85	13	170	0	0
県計	546,232	3,031	43,605	1,299	17,574	472	6,827	1,159	17,733	101	1,471

主な活動内容						運営主体					市町村名
体操	会食	茶話会	認知症 予防	趣味	その他	住民 個人	住民 団体	行政	社協	その他	
箇所数	箇所数	箇所数	箇所数	箇所数	箇所数	箇所数	箇所数	箇所数	箇所数	箇所数	
619	24	54	12	80	8	741	56	0	0	0	熊本市
63	0	0	0	0	0	63	0	0	0	0	宇土市
67	0	0	0	0	0	0	67	0	0	0	宇城市
30	0	0	0	0	0	0	30	0	0	0	美里町
73	0	57	0	0	0	0	128	0	0	2	荒尾市
98	0	0	53	0	0	0	151	0	0	0	玉名市
25	0	0	0	0	0	0	25	0	0	0	玉東町
53	0	0	0	0	0	0	0	53	0	0	南関町
30	0	3	1	2	0	0	36	0	0	0	長洲町
60	0	0	0	0	0	0	58	0	2	0	和水町
22	0	144	0	0	0	10	1	0	0	155	山鹿市
37	0	0	0	0	0	37	0	0	0	0	菊池市
35	0	2	2	6	1	0	45	0	1	0	合志市
13	0	0	0	0	1	0	14	0	0	0	大津町
6	0	0	0	0	0	0	6	0	0	0	菊陽町
31	0	0	0	37	10	0	78	0	0	0	阿蘇市
13	0	0	0	0	0	0	13	0	0	0	南小国町
27	0	1	0	2	1	1	3	15	10	2	小国町
9	0	0	0	0	0	9	0	0	0	0	産山村
26	0	0	0	0	0	0	26	0	0	0	高森町
12	0	0	0	0	0	0	0	0	12	0	西原村
18	0	0	0	0	0	0	18	0	0	0	南阿蘇村
63	0	0	0	0	0	0	0	0	63	0	御船町
13	0	0	1	0	0	0	14	0	0	0	嘉島町
55	0	0	0	0	0	0	55	0	0	0	益城町
24	0	0	0	0	0	0	24	0	0	0	甲佐町
7	0	0	0	0	0	6	1	0	0	0	山都町
33	0	0	0	121	0	0	122	0	0	32	八代市
9	1	14	0	4	0	0	1	0	27	0	氷川町
34	0	0	0	19	0	0	0	33	20	0	水俣市
7	0	2	0	1	0	10	0	0	0	0	芦北町
7	0	0	0	0	0	7	0	0	0	0	津奈木町
7	0	3	0	2	0	12	0	0	0	0	人吉市
12	0	0	0	0	0	0	12	0	0	0	錦町
7	0	0	0	15	0	0	22	0	0	0	多良木町
23	0	0	0	1	0	23	0	1	0	0	湯前町
14	0	0	0	0	0	0	14	0	0	0	水上村
0	0	1	0	0	0	0	1	0	0	0	相良村
3	0	0	0	0	0	0	3	0	0	0	五木村
15	0	0	0	0	0	15	0	0	0	0	山江村
29	0	0	0	0	0	28	1	0	0	0	球磨村
35	0	56	0	0	0	0	91	0	0	0	あさぎり町
64	0	0	0	0	0	0	64	0	0	0	上天草市
319	2	29	1	86	0	186	0	43	208	0	天草市
0	0	24	0	0	0	12	0	0	12	0	苓北町
2, 147	27	390	70	376	21	1, 160	1, 180	145	355	191	県 計

## 2-21 地域包括ケアを推進するための人材育成

高齢者が住み慣れた地域で、安全安心で自立した生活ができるよう、自立支援や介護予防の取組を通じて、要介護状態にさせない、要介護状態になっても介護度の改善を図る取組が重要である。その取組を担う医療・介護・生活支援等の多職種の人材育成を行っている。

### ① 歯科衛生士による高齢者の自立支援事業

歯科衛生士を対象に、介護予防事業における口腔機能向上に向けた技術的支援を実施できる人材育成のための研修会開催に対する助成を行った。(助成先：熊本県歯科衛生士会)

令和3年度実績

- ・介護予防における口腔機能向上についての研修会：2回(延参加人数 119人)

### ② 多職種における自立支援人材育成事業

医療機関等で勤務しているリハビリテーション専門職等を対象に、地域で活動できる指導者を養成し、介護予防や地域ケア会議等に出向き、技術支援ができる人材の確保を図るための研修会開催に対する助成を行った。(助成先：熊本県リハビリテーション専門職三団体協議会)

令和3年度実績

- ・地域リハビリテーション指導者の育成のための研修会：3回(延参加人数 309人)
- ・ネックストラップの作成、研修受講者への配付

### ③ 介護関連施設に勤務する看護管理者の管理能力向上支援事業

地域包括ケアシステムの推進より、従来の病院完結型から医療・ケアと生活が一体化した地域完結型の体制への転換が図られている。その中で、介護関連施設においては、要介護者が重度化し、継続した医療を必要とする人々が増加することが見込まれるため、医療と生活の両方の視点を持つ看護職員に求められる役割が一層重要となる。特に、より安全で質の高い看護を安定的に提供するためには看護管理者によるマネジメントが重要となるため、看護管理者の知識・技術向上を支援するための研修会開催に対する助成を行った。(助成先：熊本県看護協会)

令和3年度実績

- ・介護関連施設に勤務する看護管理者の管理能力向上研修会：1回(参加人数 39人)

### ④ 生活支援コーディネーター等資質向上支援事業

生活支援の担い手の養成・サービスの開発・ニーズとサービスのマッチング等を行う生活支援コーディネーターの養成・資質向上に向けた研修会及び生活支援コーディネーターのネットワーク化を進めるための連絡会を開催した。

令和3年度実績

- ・生活支援コーディネーター養成研修：2回(延参加人数 223人)
- ・生活支援コーディネーター連絡会議：3回(延参加人数 84人)

(担当) 熊本県認知症対策・地域ケア推進課

### 【地域ケア会議について】

地域ケア会議は、高齢者個人に対する支援の充実と、それを支える社会基盤の整備とを同時に進めていく、地域包括ケアシステムの実現に向けた手法である。

具体的には、地域包括支援センター又は市町村が主催し、①医療、介護等の多職種が協働して高齢者の個別課題の解決を図るとともに、介護支援専門員の自立支援に資するケアマネジメントの実践力を高め、②個別ケースの課題分析等を積み重ねることにより、地域に共通した課題を明確化し、③共有された地域課題の解決に必要な資源開発や地域づくり、さらには介護保険事業計画への反映などの政策形成につなげる機能を果たしている。

県では、自立支援型ケアマネジメントに向けた地域ケア会議の推進に向けて支援を行っている。

(担当) 熊本県認知症対策・地域ケア推進課

## 2-22 地域リハビリテーション推進体制

効果的な介護予防を推進するため、熊本県地域リハビリテーション支援センター、地域リハビリテーション広域支援センター、及び地域密着リハビリテーションセンターを指定し、市町村や関係機関、住民等に対して、地域リハビリテーションに係る技術的支援を行っている。

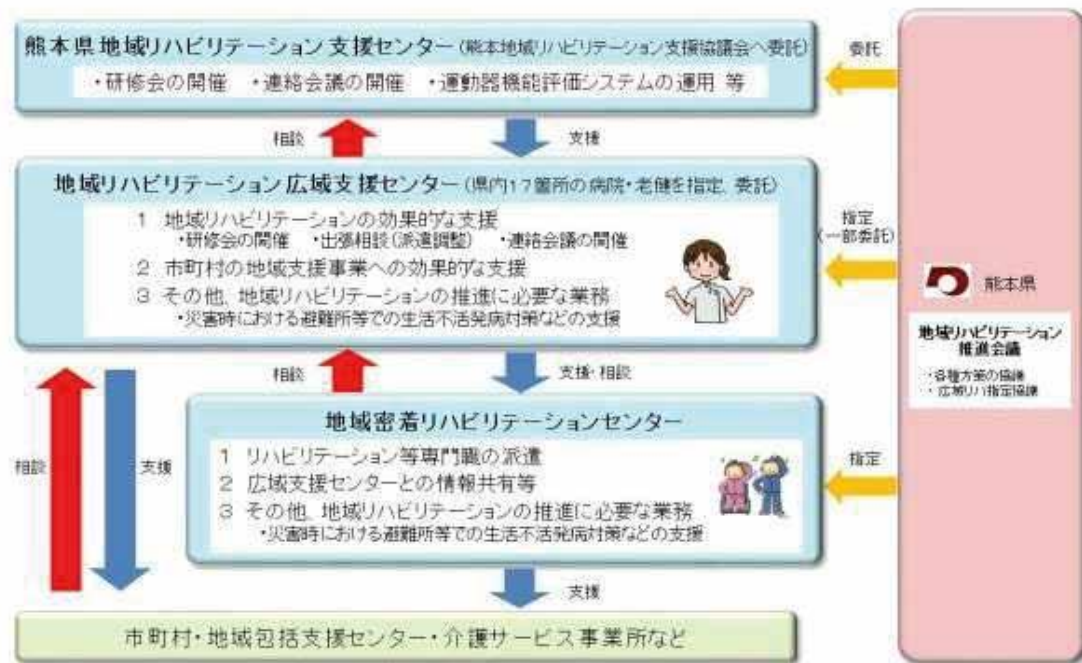

### ① 熊本地域リハビリテーション支援センター

委託先：熊本地域リハビリテーション支援協議会

〒860-0806 熊本市中央区花畑町1番13号（熊本県医師会館内） TEL 096-354-3838

県内の地域リハビリテーション広域支援センター等への技術的支援や地域リハビリテーション関係の情報提供等を行っている。平成25年度から市町村、介護予防事業所において、介護予防プログラムに参加した利用者の運動器機能を評価しながら、より効果的な介護予防プログラムが提供できるように、運動器機能評価システムの運用を行っている。

#### 令和3年度実績

研修会の開催 2回、連絡会議の開催3回、運動器機能評価システムの運用  
活動事例集の作成 (<http://www.kumamoto.med.or.jp/rihabili/index.html>)

### ② 地域リハビリテーション広域支援センター

市町村や事業所等を対象に、地域リハビリテーションの効果的な支援（研修会の開催、相談支援、関係団体・機関等との連絡会議の開催、リハビリテーション専門職の派遣調整、災害時のリハビリテーション活動への協力）、市町村の地域支援事業等への効果的な支援、その他地域リハビリテーションの推進に必要な業務を行っている。



指定先一覧（令和4年4月現在）

高齢者 福祉圏域	医療機関等名		医療機関等の所在地・連絡先等	
熊 本	中 央	一般財団法人杏仁会 江南病院	〒862-0970 熊本市中央区渡鹿 5-1-37	
			電話：096-375-1112	FAX：096-364-6527
	東	医療法人堀尾会 熊本託麻台リハビリテーション病院	〒862-0913 熊本市中央区帯山 8-2-1	
			電話：096-381-5111	FAX：096-381-5115
	西	医療法人金澤会 青磁野リハビリテーション病院	〒860-8515 熊本市西区島崎 2-22-15	
			電話：096-354-1731	FAX：096-354-1736
	南	医療法人相生会 にしくまもと病院	〒861-4157 熊本市南区富合町古閑 1012	
			電話：096-358-1118	FAX：096-358-1099
	北	社会医療法人寿量会 熊本機能病院	〒860-8518 熊本市北区山室 6-8-1	
			電話：096-341-0511	FAX：096-341-0512
宇 城	医療法人社団金森会 介護老人保健施設あさひコート		〒869-0432 宇土市旭町 106	
	社会医療法人黎明会 宇城総合病院		〒869-0502 宇城市松橋町久具 691	
	社会福祉法人恩賜財団 済生会みすみ病院		〒869-3205 宇城市三角町波多 775-1	
有 明	医療法人社団聖和会 有明成仁病院		〒869-0101 玉名郡長洲町宮野 2775	
			電話：0968-78-1133	FAX：0968-78-5971
鹿 本	医療法人社団木星会 山鹿温泉リハビリテーション病院		〒861-0514 山鹿市新町 1204	
			電話：0968-43-4151	FAX：0968-43-4153
菊 池	社会医療法人令和会 熊本リハビリテーション病院		〒869-1106 菊池郡菊陽町曲手 760	
			電話：096-232-3194	FAX：096-232-3119
阿 蘇	医療法人社団坂梨会 阿蘇温泉病院		〒869-2301 阿蘇市内牧 1153-1	
			電話：0967-32-0881	FAX：0967-32-4462
上益城	医療法人回生会 リハビリテーションセンター 熊本回生会病院		〒861-3193 上益城郡嘉島町鯉 1880	
			電話：096-237-1133	FAX：096-237-2252
八 代	独立行政法人労働者健康福祉機構 熊本労災病院		〒866-8533 八代市竹原町 1670	
			電話：0965-33-4151	FAX：0965-32-4405
芦 北	国保水俣市立総合医療センター		〒867-0041 水俣市天神町 1-2-1	
			電話：0966-63-2101	FAX：0966-63-1393
球 磨	医療法人社団健成会 介護老人保健施設リバーサイド御薬園		〒868-0041 人吉市七地町 495	
			電話：0966-22-6811	FAX：0966-22-6899
天 草	独立行政法人地域医療機能推進機構 天草中央総合病院		〒863-0033 天草市東町 101	
			電話：0969-22-0011	FAX：0969-24-2105

### ③ 地域密着リハビリテーションセンター

地域リハビリテーション広域支援センターと連携を図り、リハビリテーション等専門職の派遣、その他地域リハビリテーションの推進に必要な業務を行っている。

指定先一覧（令和4年4月現在）

圏域		センター数			
			医療機関	介護老人保健施設	その他
熊本市	中央	13	7	2	4
	東	5	2	1	2
	西	11	3	3	5
	南	10	6	1	3
	北	7	6	1	0
宇城		6	2	2	2
有明		7	3	2	2
鹿本		2	0	2	0
菊池		4	1	3	0
阿蘇		7	3	2	2
上益城		8	2	4	2
八代		7	4	3	0
芦北		4	1	3	0
球磨		6	3	0	3
天草		4	3	1	0
計		101	46	30	25

（担当）熊本県認知症対策・地域ケア推進課

## 2-23 高齢者を支える地域活動支援

### 【目的】

高齢者が住み慣れた家や地域で安心して生活を継続することができるよう、地域の実情に応じた在宅サービス拠点や生活支援サービスの基盤づくりを支援することにより本県の中山間地域等における地域包括ケア体制づくりを推進する。

### 【補助事業の実施主体】

中山間地域等で在宅サービス拠点や生活支援サービスの基盤づくりに取り組む団体

### 【補助金の内容】

支援内容	補助額	補助対象経費
①施設整備費	補助率 1/2以内 補助額10万円以上 150万円以内	在宅サービス拠点、生活支援サービスの整備等に要する経費 (例) ①事務所改装費、②備品等購入費等 (送迎車、パソコン、事務机、什器等含む)
②運営費	補助額1月あたり 10万円以内	サービス立上げ後、通算で最大6か月間の範囲において経営安定に必要な運営費

### 【過去の事業実施例】

- ◇日常生活に困りごとを抱える高齢者等へ生活支援を提供するサポートセンターを運営
- ◇孤立した地域に住む高齢者へ配食サービスを実施
- ◇サテライト型小規模多機能型施設を開設
- ◇有事・災害時に速やかに行動できる体制や地域住民の交流の場づくり
- ◇担い手育成のため、介護予防・生活支援サポーター養成講座を開催
- ◇移動購買車を導入し、買い物弱者への支援を行うとともに、巡回地域における見守りを実施
- ◇高齢者の自宅に赴き、介護・掃除・外出時のサポート等のサービスを提供する訪問介護事業所を開設

### Ⅲ 要介護・要支援高齢者に対する取組

#### 1 介護保険による対策

##### (1) 介護保険制度の状況

##### 2-24 第1号被保険者（65歳以上）数の推移（熊本県）

第1号被保険者数は、令和3年4月末現在で549,106人であり、平成13年4月から146,835人増加している（約36.5%の増）。

また、第1号被保険者に占める75歳以上の高齢者の割合は、令和3年4月末現在で51.4%となっており、全国平均（51.1%）を0.3ポイント上回っている。

（単位：人）

	H13.4	H14.4	H15.4	H16.4	H17.4	H18.4	H19.4	H20.4	H21.4	H22.4	H23.4
第1号被保険者数	402,271	411,599	420,748	425,975	432,122	439,274	446,723	451,794	457,722	462,273	460,631

	H24.4	H25.4	H26.4	H27.4	H28.4	H29.4	H30.4	H31.4	R2.4	R3.4
第1号被保険者数	468,558	481,486	494,366	506,952	517,433	525,151	532,127	538,312	543,934	549,106



（資料）介護保険事業状況報告

（担当）熊本県認知症対策・地域ケア推進課

##### ■ 第1号被保険者数（令和3年4月末現在）

（単位：人・%）

	65歳～74歳 高齢者	75歳以上 高齢者	合計
熊本県	266,595 48.6%	282,511 51.4%	549,106
全国	17,498,587 48.9%	18,310,670 51.1%	35,809,257

（資料）介護保険事業状況報告

（担当）熊本県認知症対策・地域ケア推進課

## 2-25 要介護（要支援）認定者数及び要介護認定率の推移（熊本県）

要介護認定者は、令和3年4月末現在で110,333人となり、平成12年4月から60,430人増加している。  
また、認定率（第1号被保険者に占める65歳以上の認定者の割合）は19.8%となっており、全国を1.1ポイント上回っている。さらに年齢区分別に見ると65歳以上75歳未満の方は3.9%、75歳以上の方は34.8%の認定率である。

（単位：人・%）

	H12.4	H13.4	H14.4	H15.4	H16.4	H17.4	H18.4	H19.4	H20.4	H21.4	H22.4	
熊本県	要介護認定者数	49,903	55,656	62,439	69,449	75,200	78,357	80,992	80,766	82,562	84,788	87,132
	第1号被保険者	48,702	54,249	60,827	67,606	73,128	76,180	78,702	78,485	80,224	82,459	84,777
	65～75歳未満	-	-	-	-	10,446	10,376	10,168	9,045	9,025	8,958	8,856
	75歳以上	-	-	-	-	62,682	65,804	68,534	69,440	71,199	73,501	75,921
	第2号被保険者	1,201	1,407	1,612	1,843	2,072	2,177	2,290	2,281	2,338	2,329	2,355
	第1号被保険者認定率	12.4%	13.5%	14.8%	16.1%	17.2%	17.6%	17.9%	17.6%	17.8%	18.0%	18.3%
	65～75歳未満認定率	-	3.7%	4.1%	4.5%	4.7%	4.8%	4.7%	4.2%	4.2%	4.2%	4.2%
75歳以上認定率	-	25.6%	27.4%	29.2%	30.5%	30.8%	30.9%	30.2%	29.9%	30.1%	30.2%	
全国	第1号被保険者認定率	10.1%	11.1%	12.6%	14.0%	15.2%	15.8%	16.2%	15.9%	16.0%	16.0%	16.3%
	65～75歳未満認定率	-	-	-	-	4.8%	4.8%	4.9%	4.6%	4.4%	4.3%	4.3%
	75歳以上認定率	-	-	-	-	28.5%	29.2%	29.8%	29.3%	29.2%	29.3%	29.5%

	H23.4	H24.4	H25.4	H26.4	H27.4	H28.4	H29.4	H30.4	H31.4	R2.4	R3.4	
熊本県	要介護認定者数	91,113	95,453	99,863	102,550	105,679	107,128	108,229	107,904	109,800	109,212	110,333
	第1号被保険者	88,624	93,005	97,469	100,302	103,558	105,111	106,256	106,010	107,944	107,459	108,645
	65～75歳未満	8,782	8,838	9,024	9,557	9,934	9,970	9,963	9,805	9,936	9,869	10,323
	75歳以上	79,842	84,167	88,445	90,745	93,624	95,141	96,293	96,205	98,008	97,590	98,322
	第2号被保険者	2,489	2,448	2,394	2,248	2,121	2,017	1,973	1,894	1,856	1,753	1,688
	第1号被保険者認定率	19.2%	19.8%	20.2%	20.3%	20.4%	20.3%	20.2%	19.9%	20.1%	19.8%	19.8%
	65～75歳未満認定率	4.3%	4.3%	4.2%	4.3%	4.2%	4.1%	4.1%	3.9%	3.9%	3.8%	3.9%
75歳以上認定率	31.0%	32.0%	33.0%	33.7%	34.4%	34.4%	34.5%	34.2%	34.5%	34.2%	34.8%	
全国	第1号被保険者認定率	16.9%	17.3%	17.7%	17.8%	17.9%	18.0%	18.0%	18.1%	18.3%	18.5%	18.7%
	65～75歳未満認定率	4.3%	4.3%	4.4%	4.4%	4.4%	4.3%	4.3%	4.2%	4.2%	4.2%	4.4%
	75歳以上認定率	29.9%	30.6%	31.5%	32.2%	32.6%	32.5%	32.1%	31.9%	31.9%	31.9%	32.5%



（資料）介護保険事業状況報告  
（担当）熊本県認知症対策・地域ケア推進課

## 2-26 要介護（要支援）認定者の介護度別状況（令和3年4月末現在）

（単位：人・%）

	要支援1	要支援2	要介護1	要介護2	要介護3	要介護4	要介護5	計
第1号被保険者	12,975	14,442	25,084	19,057	14,250	14,126	8,711	108,645
第2号被保険者	172	266	354	318	224	188	166	1,688
認定者総数	13,147	14,708	25,438	19,375	14,474	14,314	8,877	110,333
第1号被保険者認定率	2.4%	2.6%	4.6%	3.5%	2.6%	2.6%	1.6%	19.8%
〃（全国）認定率	2.7%	2.6%	3.9%	3.2%	2.5%	2.3%	1.6%	18.7%

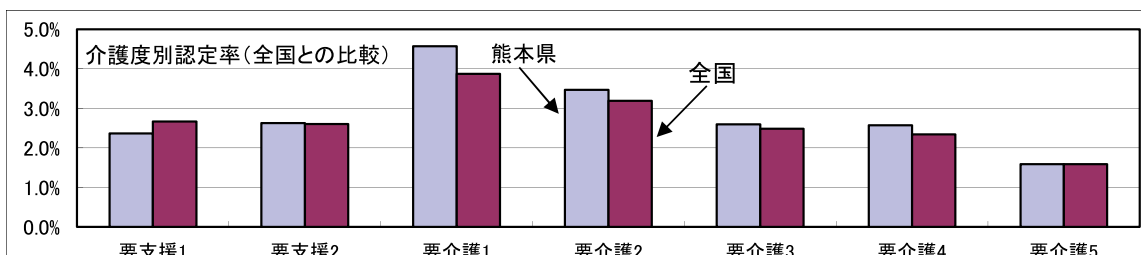

（資料）介護保険事業状況報告  
（担当）熊本県認知症対策・地域ケア推進課

2-27 熊本県内市町村別要介護（要支援）認定者数等の状況（令和3年9月末現在）

（単位：人）

保険者名	第1号被 保険者数	要介護（要支援）認定者数（第1号被保険者）								認定率 （%）	認定者 総数	サービス受給者	
		要支援 1	要支援 2	要介護 1	要介護 2	要介護 3	要介護 4	要介護 5	計			受給 者数	割合 （%）
熊本市	195,495	6,943	5,637	9,956	6,419	4,708	4,483	3,063	41,209	21.1%	41,941	35,886	85.6%
宇土市	11,019	169	146	500	289	242	276	168	1,790	16.2%	1,831	1,718	93.8%
宇城市	19,785	233	234	778	710	502	572	260	3,289	16.6%	3,338	3,271	98.0%
美里町	4,344	72	65	204	145	118	173	81	858	19.8%	868	775	89.3%
荒尾市	18,412	213	416	923	715	405	444	232	3,348	18.2%	3,378	3,039	90.0%
玉名市	22,414	486	504	1,192	650	467	581	316	4,196	18.7%	4,258	3,951	92.8%
玉東町	1,916	31	30	89	53	45	48	23	319	16.6%	324	306	94.4%
南関町	3,724	51	97	215	155	114	87	58	777	20.9%	785	712	90.7%
長洲町	5,747	72	106	269	187	100	126	69	929	16.2%	942	840	89.2%
和水町	4,022	74	109	226	143	119	96	50	817	20.3%	826	707	85.6%
山鹿市	19,044	301	469	829	664	547	556	342	3,708	19.5%	3,763	3,221	85.6%
菊池市	16,249	301	450	643	540	370	533	306	3,143	19.3%	3,183	2,963	93.1%
合志市	15,090	246	436	531	489	346	378	249	2,675	17.7%	2,735	2,349	85.9%
大津町	7,981	135	216	388	274	182	177	131	1,503	18.8%	1,526	1,482	97.1%
菊陽町	8,993	153	212	324	278	186	221	123	1,497	16.6%	1,535	1,325	86.3%
阿蘇市	9,912	187	261	515	521	363	237	96	2,180	22.0%	2,199	1,827	83.1%
南小国町	1,574	22	21	107	67	72	34	14	337	21.4%	337	315	93.5%
小国町	2,918	35	56	148	105	77	70	44	535	18.3%	539	525	97.4%
産山村	603	10	12	21	35	32	16	6	132	21.9%	134	124	92.5%
高森町	2,607	24	34	84	106	108	73	38	467	17.9%	473	495	104.7%
西原村	2,141	26	28	78	58	55	48	36	329	15.4%	338	294	87.0%
南阿蘇村	4,359	28	78	154	209	132	126	74	801	18.4%	812	767	94.5%
御船町	5,935	146	104	301	159	144	139	97	1,090	18.4%	1,100	937	85.2%
嘉島町	2,568	63	78	112	88	57	56	26	480	18.7%	487	391	80.3%
益城町	9,901	160	339	470	368	219	220	123	1,899	19.2%	1,942	1,668	85.9%
甲佐町	4,051	81	101	174	160	114	102	58	790	19.5%	802	720	89.8%
山都町	6,971	112	182	273	377	224	221	147	1,536	22.0%	1,549	1,437	92.8%
八代市	42,829	679	1,435	1,422	1,559	1,303	1,217	681	8,296	19.4%	8,424	7,299	86.6%
氷川町	4,352	118	129	183	116	129	109	70	854	19.6%	871	799	91.7%
水俣市	9,507	243	237	426	293	244	296	215	1,954	20.6%	1,984	1,737	87.6%
芦北町	7,280	375	223	294	195	132	244	147	1,610	22.1%	1,621	1,162	71.7%
津奈木町	1,877	38	52	87	74	52	66	43	412	21.9%	415	349	84.1%

■熊本県内市町村別要介護（要支援）認定者数等の状況 その2

(単位：人)

保険者名	第1号被 保険者数	要介護（要支援）認定者数（第1号被保険者）								認定率 (%)	認定者 総数	サービス受給者	
		要支援 1	要支援 2	要介護 1	要介護 2	要介護 3	要介護 4	要介護 5	計			受給 者数	割合 (%)
人吉市	11,541	158	141	486	330	272	357	211	1,955	16.9%	1,981	1,920	96.9%
錦町	3,473	1	20	46	110	160	110	48	495	14.3%	504	501	99.4%
多良木町	3,890	26	117	154	164	118	97	79	755	19.4%	764	711	93.1%
湯前町	1,641	11	23	45	73	68	44	29	293	17.9%	298	288	96.6%
水上村	904	5	10	18	30	17	38	25	143	15.8%	143	134	93.7%
相良村	1,789	6	23	45	87	79	54	44	338	18.9%	343	296	86.3%
五木村	515	3	15	7	25	14	25	10	99	19.2%	99	99	100.0%
山江村	1,192	4	7	21	52	42	32	19	177	14.8%	178	171	96.1%
球磨村	1,557	10	28	53	69	46	59	35	300	19.3%	302	280	92.7%
あさぎり町	5,588	45	120	168	145	168	149	92	887	15.9%	900	852	94.7%
上天草市	10,791	266	396	491	403	298	350	202	2,406	22.3%	2,435	1,983	81.4%
天草市	31,414	564	952	1,280	1,206	1,025	975	533	6,535	20.8%	6,607	5,917	89.6%
苓北町	2,869	54	77	117	80	63	77	42	510	17.8%	511	462	90.4%
熊本市	195,495	6,943	5,637	9,956	6,419	4,708	4,483	3,063	41,209	21.1%	41,941	35,886	85.6%
宇城	35,148	474	445	1,482	1,144	862	1,021	509	5,937	16.9%	6,037	5,764	95.5%
有明	56,235	927	1,262	2,914	1,903	1,250	1,382	748	10,386	18.5%	10,513	9,555	90.9%
鹿本	19,044	301	469	829	664	547	556	342	3,708	19.5%	3,763	3,221	85.6%
菊池	48,313	835	1,314	1,886	1,581	1,084	1,309	809	8,818	18.3%	8,979	8,119	90.4%
阿蘇	24,114	332	490	1,107	1,101	839	604	308	4,781	19.8%	4,832	4,347	90.0%
上益城	29,426	562	804	1,330	1,152	758	738	451	5,795	19.7%	5,880	5,153	87.6%
八代	47,181	797	1,564	1,605	1,675	1,432	1,326	751	9,150	19.4%	9,295	8,098	87.1%
芦北	18,664	656	512	807	562	428	606	405	3,976	21.3%	4,020	3,248	80.8%
球磨	32,090	269	504	1,043	1,085	984	965	592	5,442	17.0%	5,512	5,252	95.3%
天草	45,074	884	1,425	1,888	1,689	1,386	1,402	777	9,451	21.0%	9,553	8,362	87.5%
県計	550,784	12,980	14,426	24,847	18,975	14,278	14,392	8,755	108,653	19.7%	110,325	97,005	87.9%

(資料) 熊本県認知症対策・地域ケア推進課調べ

- (注) 1 「認定者総数」は、第1号被保険者と第2号被保険者の要介護（要支援）認定者数の合計  
 2 「サービス受給者」については、9月にサービスを受け、11月に報告されたものである。

## 2-28 介護サービス受給者数

### (1) 介護サービス受給者数の推移

令和3年4月の介護サービスの受給者は96,089人（要介護認定者の約87%）で、居宅サービスが64,898人で全体の約68%を占めている。

（単位：人）

	H24.4月	H25.4月	H26.4月	H27.4月	H28.4月	H29.4月	H30.4月	H31.4月	R2.4月	R3.4月
居宅サービス	56,346	59,332	61,871	64,329	65,527	65,985	61,924	63,585	62,568	64,898
地域密着型サービス	6,345	7,352	8,219	8,748	10,900	15,030	15,415	15,754	15,291	15,709
施設サービス	16,588	16,681	15,839	15,695	15,852	15,647	15,241	15,271	15,268	15,482
計	79,279	83,365	85,929	88,772	92,279	96,662	92,580	94,610	93,127	96,089

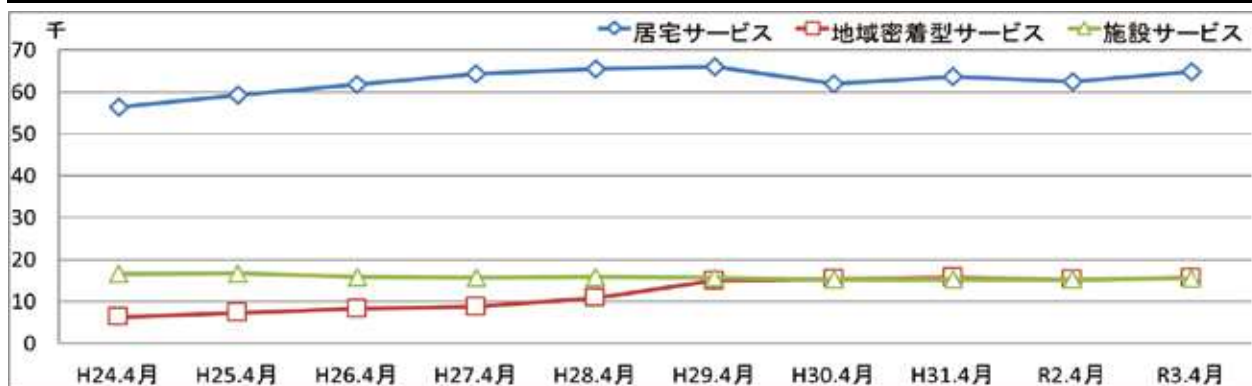

（資料）介護保険事業状況報告（担当）熊本県認知症対策・地域ケア推進課

### (2) 介護サービス受給者数（令和3年4月サービス分）

要介護度別の受給者数の割合を全国と比較すると、居宅介護サービスの受給者は、軽度者（要支援1、2及び要介護1）の割合が高く、逆に重度者（要介護4、5）では低くなっている。

#### ■居宅介護（介護予防）サービス受給者数

（単位：人）

		要支援1	要支援2	要介護1	要介護2	要介護3	要介護4	要介護5	計	平均 要介護度
熊本県	受給者数	5,344	8,496	19,514	14,963	8,353	5,481	2,747	64,898	1.62
	割合	8.2%	13.1%	30.1%	23.1%	12.9%	8.4%	4.2%	100%	
全国	受給者数	320,674	487,912	1,062,566	921,255	558,449	399,286	239,864	3,990,006	1.77
	割合	8.0%	12.2%	26.6%	23.1%	14.0%	10.0%	6.0%	100%	

#### ■地域密着型（介護予防）サービス受給者数

（単位：人）

		要支援1	要支援2	要介護1	要介護2	要介護3	要介護4	要介護5	計	平均 要介護度
熊本県	受給者数	117	192	4,084	3,638	3,249	2,798	1,631	15,709	2.57
	割合	0.7%	1.2%	26.0%	23.2%	20.7%	17.8%	10.4%	100%	
全国	受給者数	5,118	7,903	255,635	224,766	172,580	123,639	77,644	867,285	2.42
	割合	0.6%	0.9%	29.5%	25.9%	19.9%	14.3%	9.0%	100%	

#### ■施設介護サービス受給者数

（単位：人）

		要支援1	要支援2	要介護1	要介護2	要介護3	要介護4	要介護5	計	平均 要介護度
熊本県	受給者数	0	0	971	1,557	3,329	5,696	3,929	15,482	3.65
	割合	0.0%	0.0%	6.3%	10.1%	21.5%	36.8%	25.4%	100%	
全国	受給者数	1	1	50,505	86,852	234,925	335,917	244,940	953,140	3.67
	割合	0.0%	0.0%	5.3%	9.1%	24.6%	35.2%	25.7%	100%	

（資料）介護保険事業状況報告（担当）熊本県認知症対策・地域ケア推進課



2-29 介護サービス利用件数 (令和3年9月サービス分)

居宅介護サービスの中で、介護予防・居宅介護支援を除き、サービス利用件数が最も多いのは「福祉用具貸与」となっており、次いで「通所介護」、「訪問介護」となっている。地域密着型サービスにおいては、「地域密着型通所介護」が最も多い。

(単位：件)

		要支援1	要支援2	要介護1	要介護2	要介護3	要介護4	要介護5	計
居宅 (介護 予防) サービス	訪問サービス	878	1,540	12,418	10,258	7,438	6,903	4,491	43,926
	訪問介護	0	0	7,146	5,311	3,282	2,680	1,484	19,903
	訪問入浴介護	0	0	5	39	54	156	215	469
	訪問看護	533	961	2,284	1,845	1,194	1,099	784	8,700
	訪問リハビリテーション	129	247	379	364	265	174	118	1,676
	居宅療養管理指導	216	332	2,604	2,699	2,643	2,794	1,890	13,178
	通所サービス	1,843	2,980	13,262	9,891	5,059	2,813	1,066	36,914
	通所介護	0	0	8,071	5,938	3,261	1,919	768	19,957
	通所リハビリテーション	1,843	2,980	5,191	3,953	1,798	894	298	16,957
	短期入所サービス	23	91	903	1,193	1,223	724	306	4,463
	短期入所生活介護	20	65	693	934	939	541	222	3,414
	短期入所療養介護(老健)	2	25	201	245	264	176	76	989
	短期入所療養介護(介護療養型医療施設等)	1	0	9	10	13	2	6	41
	短期入所療養介護(介護医療院)	0	1	0	4	7	5	2	19
	福祉用具・住宅改修サービス	3,586	6,443	9,155	10,140	6,416	4,564	2,248	42,552
	福祉用具貸与	3,390	6,187	8,860	9,905	6,242	4,464	2,217	41,265
	福祉用具購入費	89	121	138	141	107	54	20	670
	住宅改修	107	135	157	94	67	46	11	617
	特定施設入居者生活介護	110	100	523	422	373	345	214	2,087
介護予防・居宅介護支援	5,031	8,067	18,384	13,775	7,485	4,727	2,234	59,703	
計	11,471	19,221	54,645	45,679	27,994	20,076	10,559	189,645	
地域 密着 型 サービス	定期巡回・随時対応型訪問介護看護	0	0	49	65	39	33	17	203
	夜間対応型訪問介護	0	0	0	1	0	0	0	1
	地域密着型通所介護	0	0	2,367	1,838	1,092	652	290	6,239
	認知症対応型通所介護	9	10	264	247	212	113	62	917
	小規模多機能型居宅介護	109	174	827	671	525	360	165	2,831
	認知症対応型共同生活介護	0	14	653	805	840	677	383	3,372
	地域密着型特定施設入居者生活介護	0	0	55	65	67	59	28	274
	地域密着型介護老人福祉施設入所者生活介護	0	0	8	36	517	958	663	2,182
	複合型サービス	0	0	46	50	62	38	54	250
計	118	198	4,269	3,778	3,354	2,890	1,662	16,269	
施設 サービス	介護老人福祉施設	0	0	23	102	1,658	3,347	2,472	7,602
	介護老人保健施設	0	0	916	1,326	1,493	1,561	730	6,026
	介護療養型医療施設	0	0	6	19	57	264	208	554
	介護医療院	0	0	20	63	137	625	533	1,378
	計	0	0	965	1,510	3,345	5,797	3,943	15,560
合計	11,589	19,419	59,879	50,967	34,693	28,763	16,164	221,474	

(資料)熊本県認知症対策・地域ケア推進課調べ

■介護サービス利用件数 その2  
(サービス別・介護度別の構成割合。令和3年9月サービス分)

		要支援1	要支援2	要介護1	要介護2	要介護3	要介護4	要介護5	計
居宅 (介護 予防) サービス	訪問サービス	2.0%	3.5%	28.3%	23.4%	16.9%	15.7%	10.2%	100.0%
	訪問介護	0.0%	0.0%	35.9%	26.7%	16.5%	13.5%	7.5%	100.0%
	訪問入浴介護	0.0%	0.0%	1.1%	8.3%	11.5%	33.3%	45.8%	100.0%
	訪問看護	6.1%	11.0%	26.3%	21.2%	13.7%	12.6%	9.0%	100.0%
	訪問リハビリテーション	7.7%	14.7%	22.6%	21.7%	15.8%	10.4%	7.0%	100.0%
	居宅療養管理指導	1.6%	2.5%	19.8%	20.5%	20.1%	21.2%	14.3%	100.0%
	通所サービス	5.0%	8.1%	35.9%	26.8%	13.7%	7.6%	2.9%	100.0%
	通所介護	0.0%	0.0%	40.4%	29.8%	16.3%	9.6%	3.8%	100.0%
	通所リハビリテーション	10.9%	17.6%	30.6%	23.3%	10.6%	5.3%	1.8%	100.0%
	短期入所サービス	0.5%	2.0%	20.2%	26.7%	27.4%	16.2%	6.9%	100.0%
	短期入所生活介護	0.6%	1.9%	20.3%	27.4%	27.5%	15.8%	6.5%	100.0%
	短期入所療養介護(老健)	0.2%	2.5%	20.3%	24.8%	26.7%	17.8%	7.7%	100.0%
	短期入所療養介護(介護療養型医療施設等)	2.4%	0.0%	22.0%	24.4%	31.7%	4.9%	14.6%	100.0%
	短期入所療養介護(介護医療院)	0.0%	5.3%	0.0%	21.1%	36.8%	26.3%	10.5%	100.0%
	福祉用具・住宅改修サービス	8.4%	15.1%	21.5%	23.8%	15.1%	10.7%	5.3%	100.0%
	福祉用具貸与	8.2%	15.0%	21.5%	24.0%	15.1%	10.8%	5.4%	100.0%
	福祉用具購入費	13.3%	18.1%	20.6%	21.0%	16.0%	8.1%	3.0%	100.0%
	住宅改修	17.3%	21.9%	25.4%	15.2%	10.9%	7.5%	1.8%	100.0%
	特定施設入居者生活介護	5.3%	4.8%	25.1%	20.2%	17.9%	16.5%	10.3%	100.0%
	介護予防・居宅介護支援	8.4%	13.5%	30.8%	23.1%	12.5%	7.9%	3.7%	100.0%
計	6.0%	10.1%	28.8%	24.1%	14.8%	10.6%	5.6%	100.0%	
地域 密着型 サービス	定期巡回・随時対応型訪問介護看護	-	-	24.1%	32.0%	19.2%	16.3%	8.4%	100.0%
	夜間対応型訪問介護	-	-	0.0%	100.0%	0.0%	0.0%	0.0%	100.0%
	認知症対応型通所介護	0.0%	0.0%	37.9%	29.5%	17.5%	10.5%	4.6%	100.0%
	小規模多機能型居宅介護	1.0%	1.1%	28.8%	26.9%	23.1%	12.3%	6.8%	100.0%
	認知症対応型共同生活介護	-	6.1%	29.2%	23.7%	18.5%	12.7%	5.8%	100.0%
	地域密着型特定施設入居者生活介護	-	-	19.4%	23.9%	24.9%	20.1%	11.4%	100.0%
	地域密着型介護老人福祉施設入所者生活介護	-	-	20.1%	23.7%	24.5%	21.5%	10.2%	100.0%
	複合型サービス	-	-	0.4%	1.6%	23.7%	43.9%	30.4%	100.0%
	計	0.7%	1.2%	26.2%	23.2%	20.6%	17.8%	10.2%	100.0%
施設 サービス	介護老人福祉施設	-	-	0.3%	1.3%	21.8%	44.0%	32.5%	100.0%
	介護老人保健施設	-	0.0%	15.2%	22.0%	24.8%	25.9%	12.1%	100.0%
	介護療養型医療施設	-	0.0%	1.1%	3.4%	10.3%	47.7%	37.5%	100.0%
	介護医療院	-	-	-	-	-	-	38.7%	100.0%
	計	-	-	6.2%	9.7%	21.5%	37.3%	25.3%	100.0%
合計	5.2%	8.8%	27.0%	23.0%	15.7%	13.0%	7.3%	100.0%	

(資料)熊本県認知症対策・地域ケア推進課調べ

■介護サービス利用件数 その3 (サービス別利用件数の推移。令和3年9月サービス分)

(単位：件)

		要支援1	要支援2	要介護1	要介護2	要介護3	要介護4	要介護5	計
居宅(介護予防サービス)	H29.9月	16,503	24,193	51,212	42,568	25,487	18,093	9,879	187,935
	H30.9月	10,424	17,870	52,284	45,067	26,657	17,576	10,561	180,439
	R1.9月	10,972	18,484	53,259	46,137	27,024	18,037	10,392	184,305
	R2.9月	10,843	18,852	53,308	45,493	27,117	18,257	10,683	184,553
	R3.9月	11,471	19,221	54,645	45,679	27,994	20,076	10,559	189,645
地域密着型サービス	H29.9月	144	220	3,986	3,678	3,421	2,813	1,710	15,972
	H30.9月	142	196	3,955	3,885	3,381	2,840	1,894	16,293
	R1.9月	132	219	4,139	3,754	3,421	2,838	1,871	16,374
	R2.9月	126	201	4,206	3,790	3,426	2,838	1,815	16,324
	R3.9月	118	198	4,269	3,778	3,354	2,890	1,662	16,269
施設サービス	H29.9月	0	0	935	1,551	3,319	5,434	4,511	15,750
	H30.9月	0	0	873	1,544	3,243	5,531	4,376	15,567
	R1.9月	0	0	914	1,498	3,199	5,435	4,247	15,293
	R2.9月	0	0	946	1,568	3,293	5,791	4,160	15,758
	R3.9月	0	0	965	1,510	3,345	5,797	3,943	15,560

(資料)熊本県認知症対策・地域ケア推進課調べ

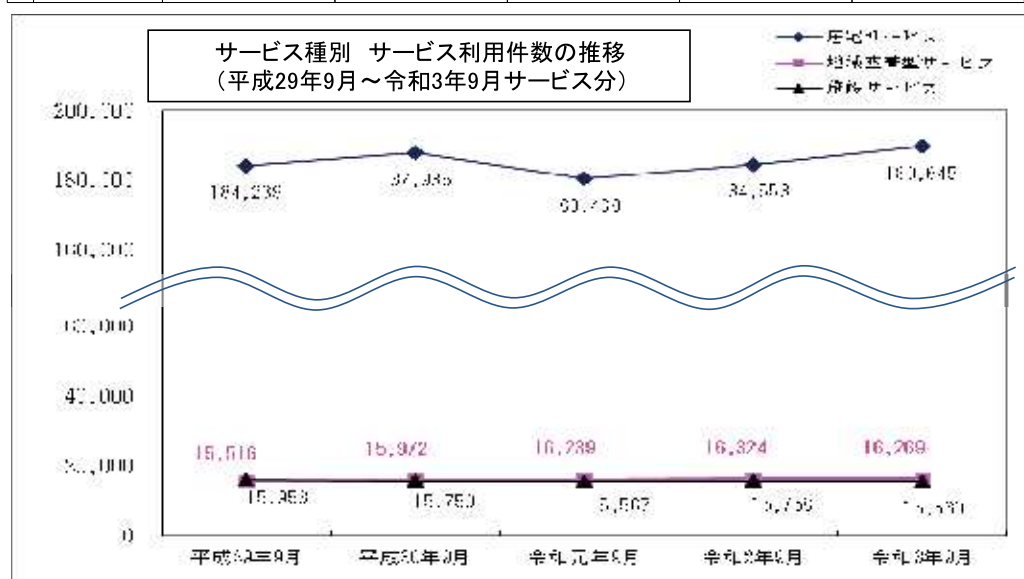
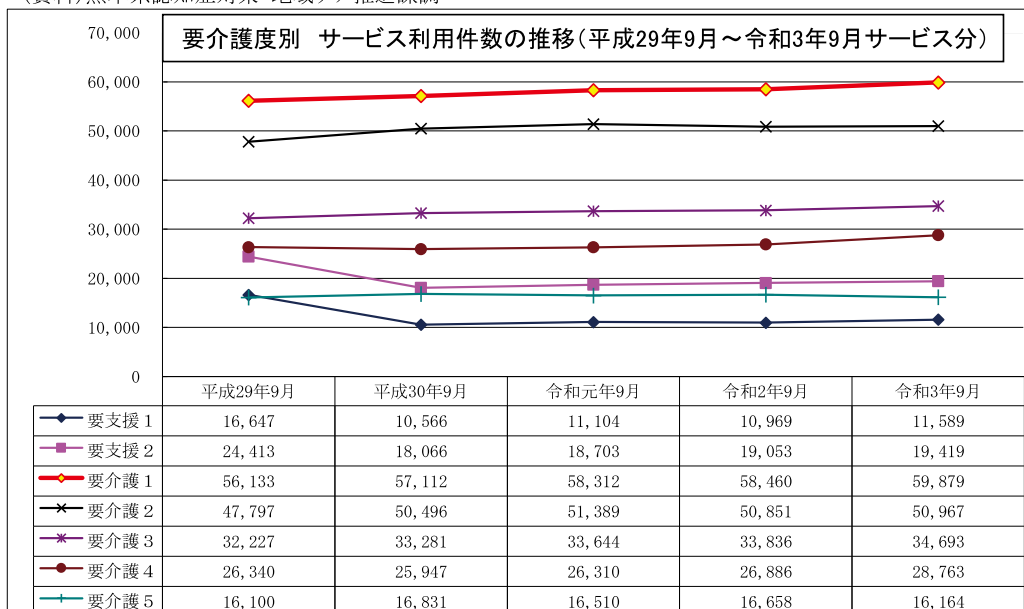

2-30 介護サービス給付費の推移（熊本県）

介護サービス給付費は平成17年10月に施設給付の見直し、平成18年4月に制度の見直しが行われ、平成18年度は給付費全体で前年度を下回ったが、平成19年度以降は上昇傾向にある。

（単位：千円）

	H12年度	H13年度	H14年度	H15年度	H16年度	H17年度	H18年度	H19年度
訪問サービス (H12,13は訪問通所サービス)	16,423,192	21,701,495	8,486,774	9,714,888	10,425,689	10,891,631	10,733,940	10,802,973
訪問介護	—	—	6,241,042	7,443,761	8,197,236	8,623,645	8,474,365	8,493,228
訪問入浴介護	—	—	301,086	305,940	300,099	321,016	315,255	341,337
訪問看護	—	—	1,630,526	1,684,239	1,660,573	1,680,501	1,610,400	1,528,990
訪問リハビリテーション	—	—	151,342	147,968	142,991	136,058	186,057	285,007
居宅療養管理指導	—	—	162,778	132,980	124,790	130,411	147,863	154,411
通所サービス			15,962,996	18,113,234	20,244,972	21,877,138	21,821,292	23,226,944
通所介護	—	—	6,888,565	8,039,020	9,500,073	10,737,990	11,262,280	12,467,003
通所リハビリテーション	—	—	9,074,431	10,074,214	10,744,899	11,139,148	10,559,012	10,759,941
短期入所サービス	1,199,087	2,177,204	2,720,473	3,126,118	3,530,639	3,402,927	3,368,406	3,550,235
短期入所生活介護	—	—	1,897,288	2,159,423	2,472,595	2,421,369	2,401,484	2,510,747
短期入所療養介護（老健）	—	—	635,342	773,918	847,448	777,994	784,990	864,285
短期入所療養介護（介護療養型医療施設等）	—	—	187,844	192,777	210,596	203,563	181,932	175,203
短期入所療養介護（介護医療院）	—	—	—	—	—	—	—	—
福祉用具・住宅改修サービス	349,194	671,618	2,147,626	2,719,952	3,044,571	3,156,955	2,675,378	2,463,832
福祉用具貸与	—	—	1,301,898	1,786,990	2,175,808	2,340,296	1,997,698	1,756,820
福祉用具購入費	92,766	134,080	159,115	172,943	171,045	168,460	151,672	172,913
住宅改修	256,428	537,538	686,613	760,019	697,718	648,199	526,007	534,099
その他の単品サービス	2,513,303	3,459,999	—	—	—	—	—	—
特定施設入居者生活介護	—	—	51,688	78,620	164,202	376,799	489,275	627,001
介護予防・居宅介護支援	—	—	3,070,354	3,987,076	4,374,501	4,643,865	4,959,152	4,554,509
認知症対応型共同生活介護	—	—	1,168,464	2,071,104	3,462,347	4,230,276	369,849	—
居宅（介護予防）サービス計	20,484,776	28,010,316	33,608,375	39,810,991	45,246,921	48,579,592	44,417,293	45,225,494
受給者数・累計（人）	299,147	359,817	427,644	483,256	532,214	561,647	550,896	553,110
受給者1人当たり給付費	68,477	77,846	78,590	82,381	85,016	86,495	80,627	81,766
地域密着型サービス								
定期巡回・随時対応型訪問介護看護	—	—	—	—	—	—	—	—
夜間対応型訪問介護	—	—	—	—	—	—	336	3,185
認知症対策型通所介護	—	—	—	—	—	—	490,916	693,977
小規模多機能型居宅介護	—	—	—	—	—	—	175,337	924,757
認知症対応型共同生活介護	—	—	—	—	—	—	4,390,346	5,230,797
地域密着型特定施設入居者生活介護	—	—	—	—	—	—	49,894	68,021
地域密着型介護老人福祉施設入居者生活介護	—	—	—	—	—	—	0	48,743
複合型サービス	—	—	—	—	—	—	—	—
地域密着型サービス計	—	—	—	—	—	—	5,106,830	6,969,480
受給者数・累計（人）	—	—	—	—	—	—	24,570	34,831
受給者1人当たり給付費（円）	—	—	—	—	—	—	207,848	200,094
施設サービス								
介護老人福祉施設	20,737,284	23,486,764	24,020,413	23,602,987	23,934,293	22,645,197	20,274,633	20,638,621
介護老人保健施設	16,564,000	19,390,703	19,947,289	19,839,642	19,959,112	19,015,183	17,171,943	17,492,185
介護療養型医療施設	18,933,213	21,234,941	23,144,709	23,008,347	22,988,574	20,885,574	17,713,889	16,859,650
施設サービス計	56,234,497	64,112,408	67,112,411	66,450,976	66,881,980	62,545,954	55,160,465	54,990,455
受給者数・累計（人）	172,340	192,521	206,002	210,215	212,230	209,085	204,521	203,069
受給者1人当たり給付費（円）	326,300	333,015	325,785	316,110	315,139	299,141	269,706	270,797
給付費	76,719,272	92,122,725	100,720,786	106,261,967	112,128,901	111,125,546	104,684,587	107,185,429
受給者・累計（人）	471,487	552,338	633,646	693,471	744,444	770,732	779,987	791,010
受給者1人当たり給付費（円）	162,718	166,787	158,954	153,232	150,621	144,181	134,213	135,505
特定入所者介護サービス費（参考）	—	—	—	—	—	1,778,155	3,869,369	4,529,259

（資料）熊本県認知症対策・地域ケア推進課調べ

（注）給付費は千円未満を四捨五入しているため、内訳と計が一致しない場合がある。

■介護サービス給付費の推移（熊本県） その2

(単位：千円)

	H20年度	H21年度	H22年度	H23年度	H24年度	H25年度	H26年度	
居宅（介護予防）サービス	訪問サービス	11,050,316	12,191,389	12,997,552	13,767,457	14,609,371	15,621,210	16,343,934
	訪問介護	8,693,386	9,533,371	10,138,850	10,723,088	11,410,190	12,165,653	12,594,401
	訪問入浴介護	333,565	329,394	346,122	338,292	326,904	329,123	320,697
	訪問看護	1,505,116	1,649,216	1,746,354	1,868,802	2,054,768	2,270,420	2,530,644
	訪問リハビリテーション	341,162	469,766	513,730	544,586	478,752	459,155	434,803
	居宅療養管理指導	177,088	209,642	252,496	292,689	338,756	396,860	463,390
	通所サービス	24,699,294	26,809,684	28,771,625	30,829,332	32,881,044	35,199,632	37,483,566
	通所介護	13,463,317	14,846,758	16,354,138	18,213,137	20,064,341	22,105,962	24,105,042
	通所リハビリテーション	11,235,977	11,962,926	12,417,487	12,616,195	12,816,703	13,093,671	13,378,525
	短期入所サービス	3,749,854	4,063,514	4,323,981	4,388,444	4,501,787	4,588,929	4,626,661
	短期入所生活介護	2,717,781	2,906,450	3,093,851	3,086,074	3,169,144	3,243,219	3,274,132
	短期入所療養介護（老健）	856,667	959,999	1,029,817	1,105,323	1,184,639	1,218,600	1,208,255
	短期入所療養介護（介護療養型医療施設等）	175,406	197,065	200,313	197,047	148,003	127,110	144,274
	短期入所療養介護（介護医療院）	—	—	—	—	—	—	—
	福祉用具・住宅改修サービス	2,671,092	2,917,440	3,188,971	3,482,170	3,744,847	3,958,827	4,209,746
	福祉用具貸与	1,912,747	2,127,745	2,320,894	2,531,868	2,744,073	2,979,424	3,218,402
	福祉用具購入費	179,498	180,971	201,721	220,520	222,534	224,507	230,112
	住宅改修	578,848	608,725	666,355	729,782	778,241	754,896	761,232
	特定施設入居者生活介護	711,130	847,015	1,268,624	1,610,752	2,248,233	2,622,671	2,904,673
	介護予防支援・居宅介護支援	4,721,249	5,484,724	5,934,523	6,352,600	6,667,491	7,011,649	7,374,232
認知症対応型共同生活介護	—	—	—	—	—	—	—	
居宅（介護予防）サービス計	47,602,935	52,313,767	56,485,276	60,430,755	64,652,773	69,002,918	72,942,812	
受給者数・累計（人）	571,002	595,581	623,109	657,760	692,613	728,141	761,190	
受給者1人当たり給付費（円）	83,367	87,837	90,651	91,874	93,346	94,766	95,827	
地域密着型サービス	定期巡回・随時対応型訪問介護看護	—	—	—	—	443	72,490	178,705
	夜間対応型訪問介護	5,425	8,243	11,363	11,884	13,888	14,237	42,573
	地域密着型通所介護	—	—	—	—	—	—	—
	認知症対応型通所介護	902,945	1,092,067	1,280,289	1,530,000	1,647,105	1,681,182	1,596,836
	小規模多機能型居宅介護	1,722,830	2,320,403	2,867,473	3,395,740	4,252,676	4,847,238	5,014,544
	認知症対応型共同生活介護	5,476,966	5,726,104	6,429,147	7,217,266	7,756,326	8,151,859	8,421,647
	地域密着型特定施設入居者生活介護	165,012	291,588	346,915	432,170	536,089	562,263	569,502
	地域密着型介護老人福祉施設入所者生活介護	167,641	361,458	514,561	1,022,006	1,760,284	2,453,508	4,793,888
	複合型サービス	—	—	—	—	0	18,872	89,331
	地域密着型サービス計	8,440,820	9,799,863	11,449,749	13,609,066	15,966,810	17,801,648	20,707,025
	受給者数・累計（人）	44,147	51,475	60,054	71,222	82,060	90,672	102,976
受給者1人当たり給付費（円）	191,198	190,381	190,658	191,080	194,575	196,330	201,086	
施設サービス	介護老人福祉施設	20,644,133	21,473,154	21,710,840	22,577,168	23,145,465	23,435,154	22,448,825
	介護老人保健施設	17,782,976	18,823,487	19,173,904	19,231,676	19,679,541	19,773,839	19,767,062
	介護療養型医療施設	15,400,004	13,851,926	12,784,116	12,047,756	11,081,412	10,230,546	9,656,804
	施設サービス計	53,827,112	54,148,567	53,668,860	53,856,600	53,906,419	53,439,540	51,872,690
	受給者数・累計（人）	201,621	198,733	196,636	200,115	200,209	199,901	191,546
	受給者1人当たり給付費（円）	266,972	272,469	272,935	269,128	269,251	267,330	270,811
合計	給付費	109,870,868	116,262,196	121,603,885	127,896,421	134,526,002	140,244,106	145,522,528
	受給者数・累計（人）	816,770	845,789	879,799	929,097	974,882	1,018,714	93,841,383
	受給者1人当たり給付費（円）	134,519	137,460	138,218	137,657	137,992	137,668	1,551
特定入所者介護サービス費（参考）	4,740,388	4,962,128	5,081,540	5,453,477	5,832,571	6,105,222	6,269,946	

（資料）熊本県認知症対策・地域ケア推進課調べ

（注）1 給付費は千円未満を四捨五入しているため、内訳と計が一致しない場合がある。

2 平成18年4月から地域密着型サービス、平成24年4月から定期巡回・随時対応型訪問介護看護及び複合型サービスが追加された。

■介護サービス給付費の推移（熊本県） その3

(単位：千円)

	H27年度	H28年度	H29年度	H30年度	R1年度	R2年度	R3年9月	
居宅（介護予防）サービス	訪問サービス	16,844,731	17,328,835	18,240,592	17,902,348	18,516,401	19,799,600	1,755,174
	訪問介護	12,920,303	13,177,284	13,662,179	13,029,747	13,291,737	14,178,951	1,233,487
	訪問入浴介護	319,949	314,874	307,873	328,432	332,265	346,730	30,307
	訪問看護	2,682,520	2,818,740	3,102,854	3,231,411	3,429,169	3,741,741	340,784
	訪問リハビリテーション	409,651	430,681	453,502	483,769	514,072	534,682	53,905
	居宅療養管理指導	512,308	587,256	714,184	828,988	949,158	997,496	96,691
	通所サービス	38,025,346	33,016,920	33,546,070	32,365,357	33,019,336	32,707,361	2,803,298
	通所介護	24,879,476	20,224,954	20,023,431	19,138,905	19,699,769	19,901,044	1,711,263
	通所リハビリテーション	13,145,869	12,791,966	13,522,639	13,226,452	13,319,567	12,806,317	1,092,034
	短期入所サービス	4,574,992	4,881,745	4,917,186	5,001,417	4,928,616	4,463,666	368,524
	短期入所生活介護	3,246,985	3,606,854	3,634,841	3,676,887	3,625,830	3,470,813	289,715
	短期入所療養介護（老健）	1,194,248	1,146,068	1,162,476	1,208,827	1,198,978	923,617	72,758
	短期入所療養介護（介護療養型医療施設等）	133,759	128,823	119,869	115,308	98,458	55,556	4,302
	短期入所療養介護（介護医療院）	—	—	—	394	5,349	13,680	1,749
	福祉用具・住宅改修サービス	4,444,663	4,467,040	4,849,918	4,928,136	5,104,530	5,332,338	459,191
	福祉用具貸与	3,445,748	3,618,514	3,941,126	4,110,244	4,296,601	4,564,028	402,217
	福祉用具購入費	230,486	231,033	236,147	216,226	207,251	216,889	15,821
	住宅改修	768,429	617,493	672,646	601,665	600,677	551,421	41,153
	特定施設入居者生活介護	2,959,187	3,439,344	3,697,911	3,835,182	4,069,756	4,363,704	363,753
介護予防支援・居宅介護支援	7,857,255	7,965,307	8,048,264	8,138,986	8,269,016	8,317,435	723,609	
認知症対応型共同生活介護	—	—	—	—	—	—	—	
居宅（介護予防）サービス計	74,706,173	71,099,191	73,299,941	72,171,426	73,907,654	74,984,104	6,473,549	
受給者数・累計(人)	788,366	794,090	778,935	752,457	768,553	770,721	65,575	
受給者1人当たり給付費(円)	94,761	89,535	94,103	95,914	96,165	97,291	98,720	
地域密着型サービス	定期巡回・随時対応型訪問介護看護	208631	195,281	153,271	113,343	128,776	299,833	32,718
	夜間対応型訪問介護	60,902	77,344	96,316	55,831	201	167	0
	地域密着型通所介護	—	5,540,188	6,232,687	6,369,959	6,512,108	6,666,694	563,028
	認知症対応型通所介護	1,539,736	1,496,805	1,441,909	1,377,759	1,360,945	1,335,325	112,583
	小規模多機能型居宅介護	5,447,643	5,786,690	6,109,019	6,191,488	6,282,641	6,200,539	508,510
	認知症対応型共同生活介護	8,508,254	8,807,873	9,258,924	9,457,401	9,655,321	10,000,920	838,085
	地域密着型特定施設入居者生活介護	562,393	573,670	609,707	626,355	625,420	655,402	54,024
	地域密着型介護老人福祉施設入所者生活介護	5,407,889	5,766,463	6,464,432	6,962,616	7,066,315	7,162,302	618,462
	複合型サービス	226,387	289,676	377,955	448,551	498,348	592,502	61,634
	地域密着型サービス計	21,961,835	28,533,990	30,744,219	31,603,303	32,130,075	32,913,684	2,789,044
	受給者数・累計(人)	108,900	170,489	184,492	188,938	189,604	188,656	15,905
	受給者1人当たり給付費(円)	201,670	167,366	166,643	167,268	169,459	174,464	175,356
	施設サービス	介護老人福祉施設	22,005,544	21,999,904	22,352,557	22,715,916	23,096,491	23,601,454
介護老人保健施設		19,551,225	19,960,207	20,091,036	20,024,272	20,079,745	20,190,903	1,678,229
介護療養型医療施設		9,260,728	8,599,130	7,352,023	6,449,283	5,045,250	2,431,771	166,238
介護医療院		—	—	—	190,130	2,230,953	5,790,727	506,238
施設サービス計		50,817,497	50,559,242	49,795,616	49,379,602	50,452,438	52,014,856	4,315,894
受給者数・累計(人)		189,074	189,098	185,837	183,600	184,668	186,248	15,525
受給者1人当たり給付費(円)		268,770	267,371	267,953	268,952	273,206	279,277	277,996
合計	給付費	147,485,505	150,192,423	153,839,777	150,192,423	156,490,167	177,304,258	13,578,487
	受給者数・累計(人)	1,086,340	1,153,677	1,149,264	1,153,677	1,142,825	1,145,625	97,005
	受給者1人当たり給付費(円)	135,764	130,186	133,859	130,186	136,933	139,586	139,977
特定入所者介護サービス費(参考)	6,615,814	6,456,542	6,216,602	6,175,585	6,228,671	6,290,592	421,339	

(資料) 熊本県認知症対策・地域ケア推進課調べ

- (注) 1 給付費は千円未満を四捨五入しているため、内訳と計が一致しない場合がある。  
 2 平成18年4月から地域密着型サービス、平成24年4月から定期巡回・随時対応型訪問介護看護及び複合型サービス、平成28年4月から地域密着型通所介護、平成30年4月から介護医療院が追加された。

■介護度別介護サービス給付費（熊本県）（令和3年9月サービス分）

（単位：千円）

		要支援1	要支援2	要介護1	要介護2	要介護3	要介護4	要介護5	計
居宅 (介護予防)サービス	訪問サービス	17,040	41,102	331,332	340,434	334,160	394,517	296,589	1,755,174
	訪問介護	0	0	217,757	232,978	255,262	309,197	218,293	1,233,487
	訪問入浴介護	0	28	213	2,262	2,880	9,030	15,895	30,307
	訪問看護	12,533	31,132	81,434	73,928	47,416	50,143	44,198	340,784
	訪問リハビリテーション	2,939	7,430	13,493	11,970	8,572	5,810	3,692	53,905
	居宅療養管理指導	1,567	2,513	18,436	19,296	20,030	20,338	14,511	96,691
	通所サービス	40,594	121,879	859,369	808,750	516,203	318,806	137,696	2,803,298
	通所介護	0	0	537,468	501,760	346,596	222,884	102,555	1,711,263
	通所リハビリテーション	40,594	121,879	321,901	306,990	169,607	95,922	35,141	1,092,034
	短期入所サービス	667	3,429	50,212	82,670	116,642	78,614	36,291	368,524
	短期入所生活介護	494	2,411	38,038	65,374	94,139	61,796	27,463	289,715
	短期入所療養介護(老健)	121	1,018	11,215	16,167	20,875	15,700	7,662	72,758
	短期入所療養介護(介護療養型医療施設等)	52	0	959	772	1,175	447	898	4,302
	短期入所療養介護(介護医療院)	0	0	0	357	454	671	267	1,749
	福祉用具・住宅改修サービス	27,695	45,854	64,533	112,694	88,728	74,861	44,825	459,191
	福祉用具貸与	15,776	33,367	52,714	103,963	82,220	71,049	43,126	402,217
	福祉用具購入費	2,452	2,558	3,443	3,260	2,440	1,197	473	15,821
	住宅改修	9,467	9,929	8,376	5,471	4,068	2,616	1,226	41,153
	特定施設入居者生活介護	5,800	8,160	80,484	72,633	71,405	76,284	48,985	363,753
	介護予防・居宅介護支援	22,991	36,743	244,008	182,571	123,073	76,918	37,305	723,609
居宅(介護予防)サービス計	114,788	257,167	1,629,938	1,599,753	1,250,212	1,020,001	601,691	6,473,549	
受給者数(人)	5,445	8,577	19,522	14,951	8,613	5,644	2,823	65,575	
受給者1人当たり給付費(円)	21,081	29,983	83,492	107,000	145,154	180,723	213,139	98,720	
地域密着型サービス	定期巡回・随時対応型訪問介護看護	0	0	2,783	7,005	8,460	8,248	6,223	32,718
	夜間対応型訪問介護	0	0	0	0	0	0	0	0
	地域密着型通所介護	0	0	155,149	157,380	126,043	78,375	46,081	563,028
	認知症対応型通所介護	260	468	25,032	28,245	29,322	17,634	11,623	112,583
	小規模多機能型居宅介護	5,600	14,421	100,855	117,571	128,749	93,697	47,617	508,510
	認知症対応型共同生活介護	0	3,060	148,118	197,523	213,291	173,352	102,741	838,085
	地域密着型特定施設入居者生活介護	0	0	9,320	12,430	13,935	12,789	5,551	54,024
	地域密着型介護老人福祉施設入所者生活介護	0	0	1,562	9,232	131,909	270,454	205,306	618,462
	複合型サービス	0	0	5,966	11,292	15,761	10,465	18,150	61,634
	地域密着型サービス計	5,859	17,949	448,785	540,678	667,469	665,013	443,291	2,789,044
受給者数(人)	127	203	4,117	3,680	3,268	2,840	1,670	15,905	
受給者1人当たり給付費(円)	46,136	88,418	109,008	146,923	204,244	234,159	265,444	179,072	
施設サービス	介護老人福祉施設	0	0	5,179	21,590	377,980	863,816	696,623	1,965,188
	介護老人保健施設	0	0	221,751	348,181	420,748	470,011	217,539	1,678,229
	介護療養型医療施設	0	0	1,625	4,230	16,498	77,627	66,259	166,238
	介護医療院	0	0	4,349	17,835	43,297	229,273	211,485	506,238
	施設サービス計	0	0	232,903	391,836	858,524	1,640,726	1,191,906	4,315,894
	受給者数(人)	0	0	963	1,528	3,290	5,769	3,975	15,525
受給者1人当たり給付費(円)	0	0	241,851	256,437	260,949	284,404	299,850	277,996	
合計	給付費	120,647	275,116	2,311,626	2,532,267	2,776,204	3,325,739	2,236,888	13,578,487
	受給者数(人)	5,572	8,780	24,602	20,159	15,171	14,253	8,468	97,005
	受給者1人当たり給付費(円)	21,652	31,334	93,961	125,615	182,994	233,336	264,158	139,977
特定入所者介護サービス費(参考)	23	127	16,769	29,525	97,185	166,241	111,470	421,339	

(資料) 熊本県認知症対策・地域ケア推進課調べ

(注) 給付費は千円未満を四捨五入しているため、内訳と計が一致しない場合がある。

■第1号被保険者1人当たり介護サービス給付費（熊本県）（全国を1とした場合）

サービス種類別で見ると、居宅サービスでは通所リハビリ、短期入所（介護療養型医療施設等）、施設サービスでは介護療養型医療施設、介護医療院といった医療系サービスの給付水準が全国と比較して高い。地域密着型サービスでは地域密着型特定施設、地域密着型介護老人福祉施設の給付水準が高くなっている一方、定期巡回・随時対応型訪問介護看護や夜間対応型訪問介護の給付水準は低い。

サービス区分別で見ると、通所サービス、地域密着型サービスの給付水準がやや高くなっている。

サービス種類別の比較

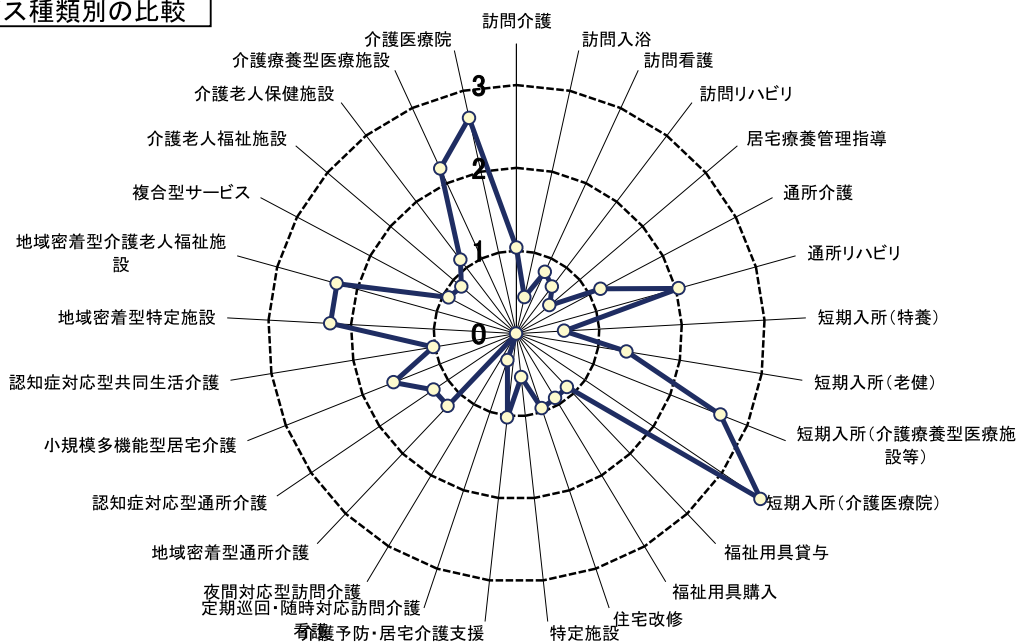

サービス区分別の比較

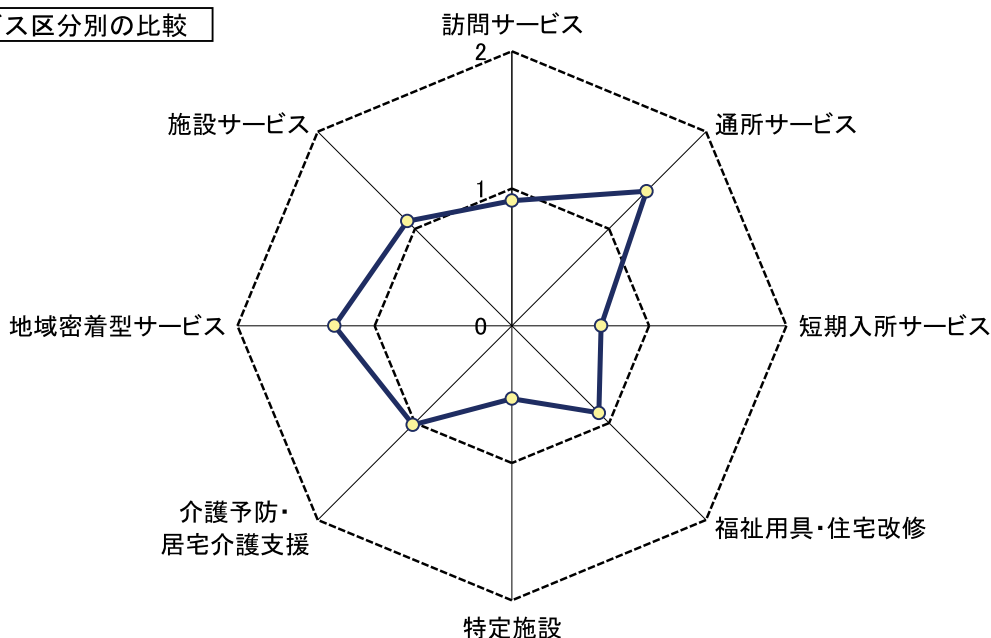

$$\text{指数} = \frac{\text{熊本県介護サービス給付額} / \text{熊本県第1号被保険者数}}{\text{(全国) 当該介護サービス給付額} / \text{(全国) 第1号被保険者数}}$$

(資料) 厚生労働省「介護保険事業状況報告」（令和3年4月サービス分）

(担当) 熊本県認知症対策・地域ケア推進課



■熊本市町村別第1号被保険者一人当たり給付費(令和3年度)

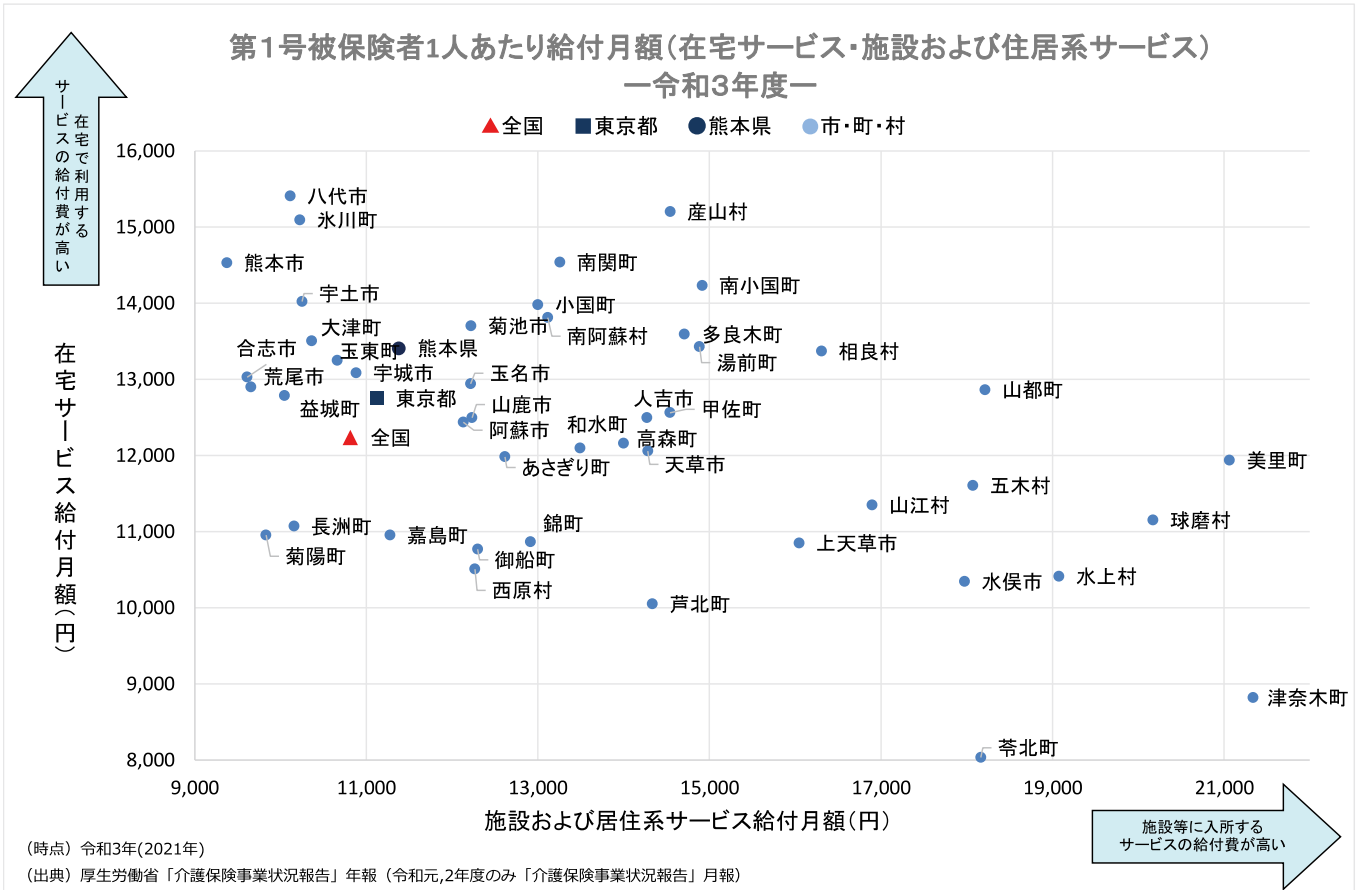

■都道府県別第1号被保険者一人当たり給付費(令和3年度)

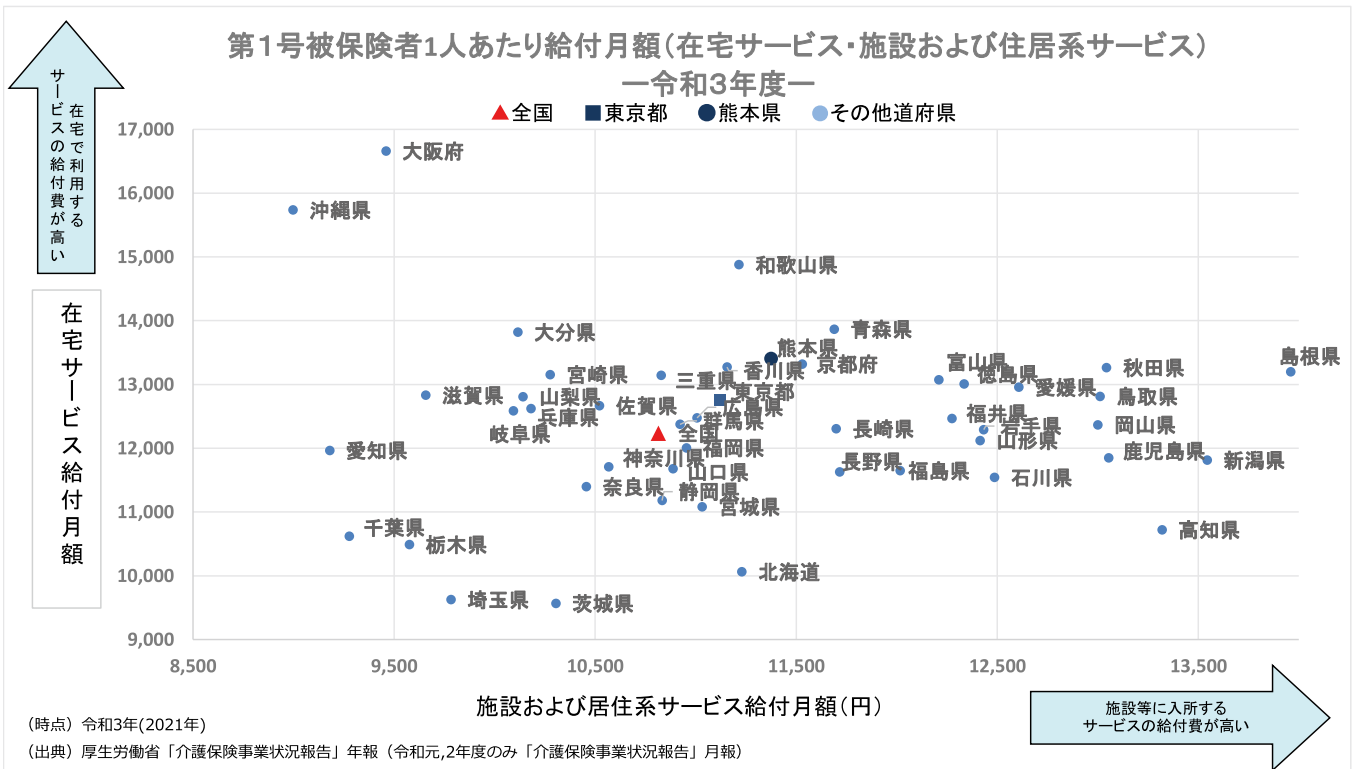

## 2-3-1 支給限度基準額に対するサービスの利用状況

居宅サービスと地域密着型サービスについては、要介護度に応じた支給限度基準額（保険対象費用の上限）が設定されており、支給限度額を超えるサービスを受けた場合は、超えた分の費用は全額利用者負担となる。

全国的な傾向として、支給限度額に対する平均利用率は要介護度が高くなるにつれ高くなる傾向にある。本県については、すべての要介護度において全国に比べ高くなっており、要支援1における全国との差が10.9ポイントと最も大きくなっている。

支給限度基準額 (円)	要支援1	要支援2	要介護1	要介護2	要介護3	要介護4	要介護5
	50,320	105,310	167,650	197,050	270,480	309,380	362,170

1単位=10円

		要支援1	要支援2	要介護1	要介護2	要介護3	要介護4	要介護5
熊本県	平均費用額	23,120	33,068	92,113	118,358	161,023	200,989	237,627
	平均利用率	45.9%	31.4%	54.9%	60.1%	59.5%	65.0%	65.6%
全国	平均費用額	17,600	25,800	77,200	100,300	144,000	177,600	218,600
	平均利用率	35.0%	24.5%	46.0%	50.9%	53.2%	57.4%	60.4%

(注) 居宅サービスのみ計上。全国平均費用額は100円単位。

(資料) 厚生労働省 介護給付費実態調査月報（令和3年10月審査分）

介護保険事業状況報告月報（令和3年11月分(9月サービス分)）

### ○ 要介護度別平均利用率

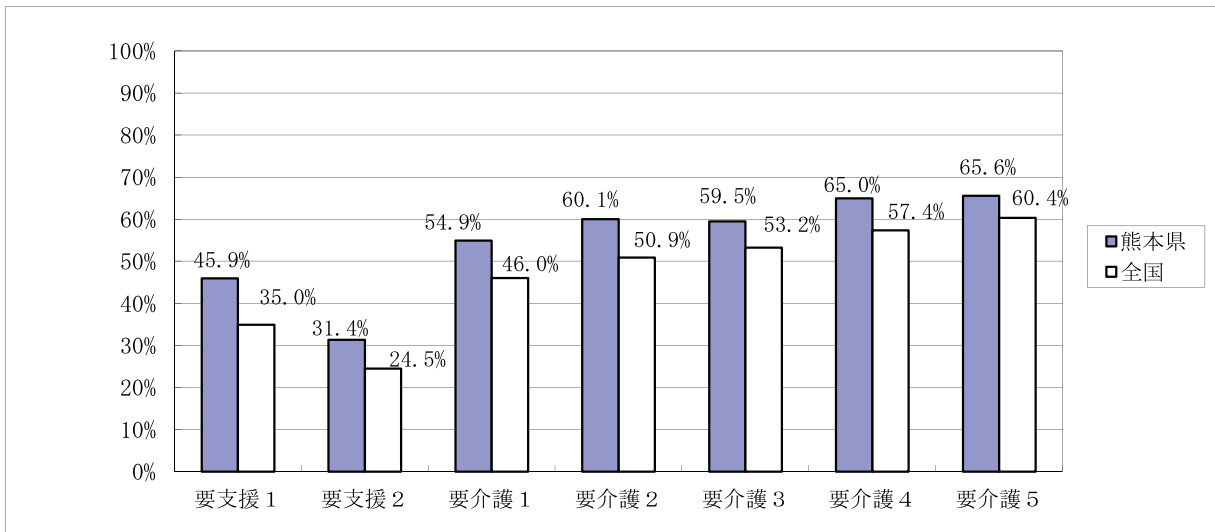

### ○ 要介護度別平均利用額

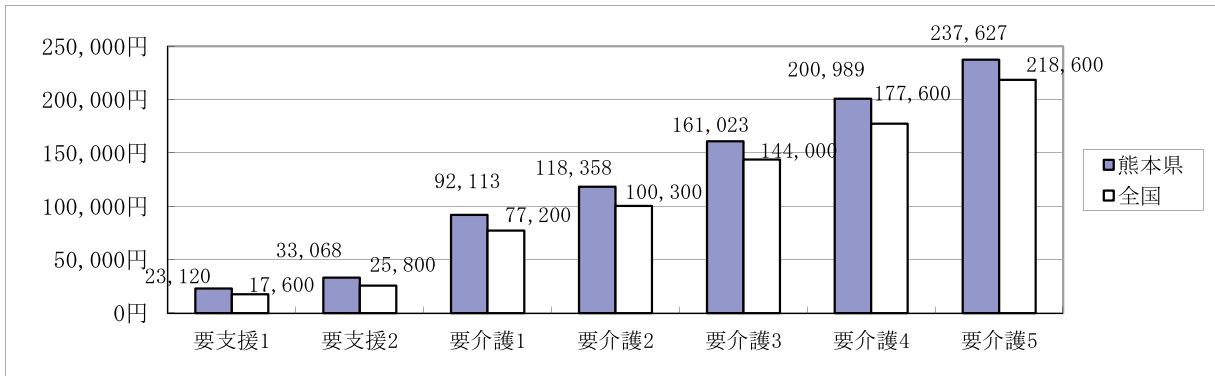

## 2-3-2 介護サービス事業所数の推移

介護保険法に基づき介護サービスを提供する事業所・施設は、厚生労働大臣が定める基準を満たすものとして、都道府県知事（地域密着型サービスにあっては市町村長）の指定を受けなければならない。  
平成12年4月の制度開始以来、指定居宅サービス事業所及び居宅介護支援事業所の数は年々増加してきたが、近年は伸びが鈍化しており減少に転じたサービスもある。

施設サービスについては、介護療養型医療施設数が減少しているが、介護老人福祉施設、介護老人保健施設及び介護医療院については、介護保険事業計画の下で整備が行われている。なお、介護老人福祉施設、介護老人保健施設、地域密着型介護老人福祉施設入所者生活介護事業所は、平成26年4月以降、従来型部分とユニット型部分を区分してそれぞれ指定（許可）している。

サービス区分	H23. 2. 1	H24. 2. 1	H25. 2. 1	H26. 2. 1	H27. 2. 1	H28. 2. 1	H29. 2. 1	H30. 4. 1	H31. 4. 1	R2. 4. 1	R3. 4. 1	R4. 4. 1
①居宅サービス	9,365	9,575	9,736	9,959	10,232	10,431	10,198	10,290	9,359	9,481	9,581	9,658
②（介護予防サービス）	(9,432)	(9,631)	(9,753)	(9,967)	(10,240)	(10,438)	(10,559)	(9,154)	(8,217)	(8,350)	(8,435)	(8,508)
訪問介護 （介護予防訪問介護）	513 (513)	542 (542)	578 (564)	611 (597)	638 (626)	667 (654)	673 (658)	651 (20)	648 (19)	641 (19)	642 (18)	644 (17)
訪問入浴介護 （介護予防訪問入浴介護）	41 (40)	39 (36)	37 (33)	35 (32)	33 (29)	31 (27)	29 (26)	27	26	24	23	20
訪問看護 ＜うち訪問看護ステーション数＞	1,522 <124>	1,542 <126>	1,552 <130>	1,585 <145>	1,627 <162>	1,658 <171>	1,686 <183>	1,725 <206>	1,531 <229>	1,567 <242>	1,586 <268>	1,610 <286>
訪問リハビリテーション （介護予防訪問リハビリテーション）	(1,548)	(1,568)	(1,573)	(1,606)	(1,649)	(1,680)	(1,706)	(1,718)	(1,521)	(1,560)	(1,578)	(1,599)
居宅療養管理指導 （介護予防居宅療養管理指導）	1,242 (1,272)	1,258 (1,288)	1,266 (1,296)	1,286 (1,316)	1,311 (1,341)	1,337 (1,367)	1,355 (1,384)	1,375 (1,374)	1,163 (1,162)	1,179 (1,179)	1,183 (1,183)	1,192 (1,193)
通所介護 （介護予防通所介護）	2,759 (2,770)	2,797 (2,808)	2,816 (2,827)	2,866 (2,878)	2,933 (2,945)	2,998 (3,010)	3,066 (3,078)	3,117 (3,117)	3,092 (3,092)	3,152 (3,151)	3,213 (3,213)	3,266 (3,263)
通所リハビリテーション （介護予防通所リハビリテーション）	526 (523)	607 (594)	674 (654)	741 (708)	804 (769)	823 (789)	452 (775)	454	460	463	475	475
短期入所生活介護 （介護予防短期入所生活介護）	2,151 (2,159)	2,165 (2,173)	2,167 (2,173)	2,179 (2,184)	2,205 (2,211)	2,225 (2,230)	2,238 (2,243)	2,251 (2,250)	1,764 (1,763)	1,780 (1,779)	1,777 (1,776)	1,779 (1,778)
短期入所療養介護 （介護予防短期入所療養介護）	126 (125)	132 (131)	142 (141)	152 (151)	177 (172)	182 (177)	182 (178)	189 (182)	188 (181)	189 (182)	190 (183)	191 (184)
特定施設入居者生活介護 （介護予防特定施設入居者生活介護）	212 (209)	208 (205)	201 (196)	191 (187)	191 (188)	187 (183)	185 (181)	175 (172)	173 (170)	172 (169)	171 (168)	158 (157)
福祉用具貸与 （介護予防福祉用具貸与）	21 (19)	29 (27)	36 (33)	40 (38)	42 (39)	42 (39)	49 (46)	53 (49)	54 (50)	56 (53)	58 (54)	59 (55)
特定福祉用具販売 （特定介護予防福祉用具販売）	123 (126)	124 (128)	134 (131)	137 (135)	136 (136)	141 (142)	142 (143)	138 (137)	132 (131)	130 (130)	132 (132)	133 (132)
③居宅介護支援	129 (128)	132 (131)	133 (132)	136 (135)	135 (135)	140 (140)	141 (141)	135 (135)	128 (128)	128 (128)	131 (130)	131 (130)
④施設サービス	633	657	685	713	730	755	769	772	738	767	761	752
介護老人福祉施設	205	209	213	215	232	234	233	239	245	296	294	289
介護老人保健施設	116	118	120	122	135	137	136	138	138	139	139	139
介護療養型医療施設	89	91	93	93	97	97	97	101	98	95	95	95
介護医療院	106	98	93	85	79	75	72	63	53	35	28	16
⑤地域密着型サービス									9	27	32	39
⑥（地域密着型介護予防サービス）	383 (353)	435 (395)	486 (428)	518 (442)	576 (457)	594 (470)	978 (478)	949 (425)	956 (424)	1,019 (495)	1,015 (487)	1,017 (481)
定期巡回・随時対応型訪問介護看護			1	8	9	8	10	9	8	9	12	13
夜間対応型訪問介護	1	2	2	2	2	2	2	1				
地域密着型通所介護							365	338	345	379	376	383
認知症対応型通所介護 （介護予防認知症対応型通所介護）	95 (90)	101 (97)	104 (100)	104 (100)	104 (100)	108 (104)	106 (103)	94 (87)	86 (78)	109 (103)	99 (94)	94 (89)
小規模多機能型居宅介護 （介護予防小規模多機能型居宅介護）	80 (75)	96 (91)	126 (119)	130 (123)	138 (131)	145 (136)	150 (140)	148 (131)	149 (128)	149 (142)	148 (140)	145 (137)
認知症対応型共同生活介護 （介護予防認知症対応型共同生活介護）	190 (188)	209 (207)	214 (209)	224 (219)	231 (226)	236 (230)	243 (235)	248 (207)	255 (218)	257 (250)	260 (253)	261 (255)
地域密着型特定施設入居者生活介護	9	11	12	12	12	12	13	13	13	13	13	13
地域密着型介護老人福祉施設入所者生活介護	8	16	27	37	75	78	83	89	89	91	94	96
看護小規模多機能型居宅介護				1	5	5	6	9	11	12	13	12
⑦（介護予防支援）	(84)	(84)	(82)	(81)	(81)	(82)	(83)	(89)	(90)	(90)	(90)	(90)
介護サービス事業所等の合計（①+③+④+⑤）	10,586	10,876	11,120	11,405	11,770	12,014	12,178	12,250	11,298	11,563	11,651	11,716
うち訪問看護ステーション数	<124>	<126>	<130>	<145>	<162>	<171>	<183>	<206>	<229>	<242>	<268>	<286>
介護予防サービス事業所等の合計（②+⑥+⑦）	(9,869)	(10,110)	(10,263)	(10,490)	(10,778)	(10,990)	(11,120)	(9,668)	(8,731)	(8,935)	(9,012)	(9,079)
全合計（①+②+③+④+⑤+⑥+⑦）	20,455	20,986	21,383	21,895	22,548	23,004	23,298	21,918	20,029	20,498	20,663	20,795

（資料）熊本県高齢者支援課、認知症対策・地域ケア推進課調べ

（注）介護予防訪問介護及び介護予防通所介護は、平成30年4月より制度上廃止。介護医療院は平成30年度新設。

（ ）内は介護予防事業所の数を別掲したもの

（担当）熊本県高齢者支援課、認知症対策・地域ケア推進課

### 2-3-3 熊本県内サービス別・圏域別指定事業所数

介護保険法に基づき介護サービスを提供する事業所・施設は、厚生労働大臣が定める基準を満たすものとして、都道府県知事（地域密着型サービスにあっては市町村長）の指定を受けなければならない。

事業所等の指定には、事業所・施設の運営主体の申請による指定と、特例による「みなし指定」がある。訪問看護、訪問リハビリテーション、通所リハビリテーション及び居宅療養管理指導は、健康保険法による保健医療機関等の指定を受けることにより指定介護サービス事業所としてみなされる（表中「医療機関等みなし」と表示）。

令和4年4月1日現在で、医療機関等みなし指定事業所を除いた居宅サービス事業所、介護予防サービス事業所、居宅介護支援事業所、介護保険施設、地域密着型サービス事業所、介護予防地域密着型サービス事業所及び介護予防支援事業所の合計は5,945事業所である。

（令和4年4月1日現在）

	熊本	宇城	玉名	鹿本	菊池	阿蘇	上益城	八代	芦北	球磨	天草	小計	医療機関等みなし	合計
①居宅サービス	859	148	205	65	203	80	118	213	63	127	156	2,237	7,421	9,658
②（介護予防サービス）	(422)	(60)	(83)	(31)	(91)	(39)	(64)	(94)	(38)	(69)	(88)	(1,079)	(7,429)	(8,508)
訪問介護	268	49	62	16	55	19	27	67	13	33	35	644		644
訪問入浴介護	5	1	2	1	2	2		2	2	1	2	20		20
（介護予防訪問入浴介護）	(5)	(1)	(2)	(1)	(2)	(1)		(2)	(2)	(1)		(17)		(17)
訪問看護	131	16	22	4	30	7	17	22	8	16	13	286	1,324	1,610
（介護予防訪問看護）	(123)	(15)	(22)	(4)	(28)	(7)	(17)	(22)	(7)	(16)	(13)	(274)	(1,325)	(1,599)
訪問リハビリテーション	10	1	4	3	1	2	2	3	1		5	32	1,160	1,192
（介護予防訪問リハビリテーション）	(11)	(1)	(2)	(3)	(1)	(2)	(2)	(3)	(1)		(4)	(30)	(1,163)	(1,193)
居宅療養管理指導	0	2	1	1	1		2			1		10	3,256	3,266
（介護予防居宅療養管理指導）							(1)			(1)		(2)	(3,261)	(3,263)
通所介護	159	36	57	15	51	20	25	50	9	23	30	475		475
通所リハビリテーション	29	6	11	3	8	4	6	9	4	8	10	98	1,681	1,779
（介護予防通所リハビリテーション）	(29)	(6)	(11)	(3)	(8)	(4)	(6)	(9)	(4)	(8)	(10)	(98)	(1,680)	(1,778)
短期入所生活介護	48	15	16	7	17	13	14	16	8	18	19	191		191
（介護予防短期入所生活介護）	(48)	(15)	(16)	(5)	(15)	(12)	(14)	(16)	(8)	(16)	(19)	(184)		(184)
短期入所療養介護	47	11	15	6	12	5	11	12	8	10	21	158		158
（介護予防短期入所療養介護）	(46)	(11)	(15)	(6)	(12)	(5)	(11)	(12)	(8)	(10)	(21)	(157)		(157)
特定施設入居者生活介護	39	1	1	1	2	2	4	3		3	3	59		59
（介護予防特定施設入居者生活介護）	(37)	(1)	(1)	(1)	(1)	(2)	(3)	(3)		(3)	(3)	(55)		(55)
福祉用具貸与	62	5	7	4	12	3	5	15	4	7	9	133		133
（介護予防福祉用具貸与）	(62)	(5)	(7)	(4)	(12)	(3)	(5)	(14)	(4)	(7)	(9)	(132)		(132)
特定福祉用具販売	61	5	7	4	12	3	5	14	4	7	9	131		131
（特定介護予防福祉用具販売）	(61)	(5)	(7)	(4)	(12)	(3)	(5)	(13)	(4)	(7)	(9)	(130)		(130)
③居宅介護支援	263	38	68	29	69	42	39	66	27	46	65	752		752
④施設サービス	80	20	29	11	20	12	21	25	13	23	35	289		289
介護老人福祉施設	35	10	14	7	9	7	9	14	6	12	16	139		139
介護老人保健施設	27	6	10	3	7	4	6	9	3	8	12	95		95
介護療養型医療施設	5	1	1	0	2	1	2	0	2	0	2	16		16
介護医療院	13	3	4	1	2	0	4	2	2	3	5	39		39
⑤地域密着型サービス	355	71	79	35	90	45	46	86	36	65	109	1,017		1,017
⑥（地域密着型介護予防サービス）	(155)	(36)	(42)	(23)	(31)	(23)	(23)	(39)	(21)	(27)	(61)	(481)		(481)
定期巡回・随時対応型訪問介護看護	4	1	0	1	3	1	0	1	1	1	0	13		13
夜間対応型訪問介護														
地域密着型通所介護	158	22	28	10	38	12	13	39	8	22	33	383		383
認知症対応型通所介護	35	4	7	2	6	6	4	7	3	3	17	94		94
（介護予防認知症対応型通所介護）	(32)	(4)	(7)	(2)	(5)	(6)	(4)	(7)	(3)	(2)	(17)	(89)		(89)
小規模多機能型居宅介護	49	15	9	12	8	4	6	10	3	13	16	145		145
（介護予防小規模多機能型居宅介護）	(46)	(13)	(9)	(12)	(8)	(4)	(5)	(10)	(3)	(11)	(16)	(137)		(137)
認知症対応型共同生活介護	80	19	26	9	18	13	15	22	15	16	28	261		261
（介護予防認知症対応型共同生活介護）	(77)	(19)	(26)	(9)	(18)	(13)	(14)	(22)	(15)	(14)	(28)	(255)		(255)
地域密着型特定施設入居者生活介護	2	3	1	0	0	1	0	1	2	1	2	13		13
地域密着型介護老人福祉施設入所者生活介護	19	7	8	1	15	8	7	5	4	9	13	96		96
看護小規模多機能型居宅介護	8	0	0	0	2	0	1	1	0	0	0	12		12
⑦（介護予防支援）	(28)	(3)	(6)	(1)	(4)	(12)	(7)	(8)	(3)	(9)	(9)	(90)		(90)
介護サービス事業所等の合計（①+③+④+⑤）	1,557	277	381	140	382	179	224	390	139	261	365	4,295	7,421	11,716
介護予防サービス事業所等の合計（②+⑥+⑦）	(605)	(99)	(131)	(55)	(126)	(74)	(94)	(141)	(62)	(105)	(158)	(1,650)	(7,429)	(9,079)
全合計（①+②+③+④+⑤+⑥+⑦）	2,162	376	512	195	508	253	318	531	201	366	523	5,945	14,850	20,795

（資料）熊本県高齢者支援課、認知症対策・地域ケア推進課調べ

（注）介護保険施設におけるみなし指定事業所（介護老人保健施設における通所リハビリテーション及び短期入所療養介護、介護療養型医療施設における短期入所療養介護事業所）の数は、別掲せず計上している。

（ ）内は介護予防事業所の数を別掲したもの

（担当）熊本県高齢者支援課、認知症対策・地域ケア推進課

## 2-34 第1号被保険者10万人当たりの介護サービス事業所数（熊本県、全国）

本県の第1号被保険者10万人当たりの介護サービス事業所数は、一部のサービス種類で全国平均を下回るものの、サービス区別ではいずれも全国平均を上回っている。

サービス区分 サービス種類	熊本県		全国	
	事業所数	第1号被保 険者10万人 あたり	事業所数	第1号被保 険者10万人 あたり
①居宅サービス	2,192	399.45	119,028	332.58
②（介護予防サービス）	(1,047)	(190.80)	(58,184)	(162.57)
訪問介護	644	117.36	35,075	98.00
訪問入浴介護 （介護予防訪問入浴介護）	20 (17)	3.64 (3.10)	1,708 (1,561)	4.77 (4.36)
訪問看護 （介護予防訪問看護）	283 (274)	51.57 (49.93)	12,393 (12,115)	34.63 (33.85)
通所介護	475	86.56	24,087	67.30
通所リハビリテーション （介護予防通所リハビリテーション）	98 (98)	17.86 (17.86)	8,349 (8,274)	23.33 (23.12)
短期入所生活介護 （介護予防短期入所生活介護）	191 (184)	34.81 (33.53)	11,668 (11,134)	32.60 (31.11)
短期入所療養介護 （介護予防短期入所療養介護）	158 (157)	28.79 (28.61)	5,220 (5,098)	14.59 (14.24)
特定施設入居者生活介護 （介護予防特定施設入居者生活介護）	59 (55)	10.75 (10.02)	5,454 (5,033)	15.24 (14.06)
福祉用具貸与 （介護予防福祉用具貸与）	133 (132)	24.24 (24.05)	7,545 (7,463)	21.08 (20.85)
特定福祉用具販売 （特定介護予防福祉用具販売）	131 (130)	23.87 (23.69)	7,529 (7,506)	21.04 (20.97)
③居宅介護支援	752	137.04	39,284	109.76
④施設サービス	250	45.56	13,166	36.79
介護老人福祉施設	139	25.33	8,306	23.21
介護老人保健施設	95	17.31	4,304	12.03
介護療養型医療施設	16	2.92	556	1.55
⑤地域密着型サービス	1,017	185.33	47,865	133.74
⑥（地域密着型介護予防サービス）	(481)	(87.65)	(15,152)	(42.34)
定期巡回・随時対応型訪問介護看護事業所	13	2.37	1,099	3.07
夜間対応型訪問介護		0.00	220	0.61
地域密着型通所介護	383	69.79	19,667	54.95
認知症対応型通所介護 （介護予防認知症対応型通所介護）	94 (89)	17.13 (16.22)	3,868 (3,536)	10.81 (9.88)
小規模多機能型居宅介護 （介護予防小規模多機能型居宅介護）	145 (137)	26.42 (24.97)	5,556 (5,076)	15.52 (14.18)
認知症対応型共同生活介護 （介護予防認知症対応型共同生活介護）	261 (255)	47.56 (46.47)	13,977 (13,612)	39.05 (38.03)
地域密着型特定施設入居者生活介護	13	2.37	354	0.99
看護小規模多機能型居宅介護	12	2.19	711	1.99
地域密着型介護老人福祉施設入所者生活介護	96	17.49	2,413	6.74
⑦（介護予防支援）	(90)	(16.40)	(5,249)	(14.67)
介護サービス事業所等の合計（①+③+④+⑤）	4,211	767.38	219,343	612.87
介護予防サービス事業所等の合計（②+⑥+⑦）	(1,618)	(294.85)	(78,585)	(219.58)
全合計（①+②+③+④+⑤+⑥+⑦）	5,829	1062.23	297,928	832.44

（資料）事業所数（全国）：厚生労働省大臣官房統計情報部社会統計課「介護サービス施設・事業所調査」（令和2年10月1日現在）

第1号被保険者数：厚生労働省「介護保険事業状況報告（暫定版）」（令和3年3月末現在）

（注）（介護予防）訪問リハビリテーション及び（介護予防）居宅療養管理指導は全国の事業所が集計されていないため、全国の事業所数及び熊本県の事業所数は掲載していない。

（ ）内は介護予防事業所の数を別掲したもの

（担当）熊本県高齢者支援課

## 2-35 第1号被保険者（65歳以上）の保険料月額（熊本県内各市町村）

第1号被保険者の保険料は市町村ごとに異なる。これは、住んでいる市町村のサービスの水準等に応じて保険料が決まるからである。

県平均保険料は、第7期計画期間（平成30～令和2年度）から第8期計画期間（令和3～5年度）で2.1%の減少を示している。

市町村名	第7期	第8期
熊本市	6,760円	6,400円
八代市	6,500円	6,500円
人吉市	6,490円	6,100円
荒尾市	5,800円	5,300円
水俣市	6,500円	6,700円
玉名市	5,800円	6,000円
山鹿市	5,560円	6,380円
菊池市	6,500円	6,300円
宇土市	6,060円	6,060円
上天草市	5,800円	5,960円
宇城市	6,300円	6,300円
阿蘇市	5,700円	5,700円
天草市	5,800円	5,800円
合志市	6,200円	6,200円
美里町	6,700円	7,500円
玉東町	5,900円	5,900円
南関町	5,850円	5,950円
長洲町	5,800円	5,800円
和水町	5,800円	5,800円
大津町	6,750円	6,400円
菊陽町	5,700円	5,700円
南小国町	6,400円	6,400円
小国町	6,800円	6,600円
産山村	6,700円	6,700円

市町村名	第7期	第8期
高森町	7,300円	7,300円
西原村	7,200円	7,000円
南阿蘇村	7,300円	6,600円
御船町	6,400円	6,400円
嘉島町	6,400円	5,700円
益城町	6,600円	6,100円
甲佐町	6,500円	6,100円
山都町	7,000円	7,000円
氷川町	7,000円	7,000円
芦北町	4,991円	4,991円
津奈木町	6,100円	6,100円
錦町	5,300円	5,600円
多良木町	6,600円	6,600円
湯前町	6,200円	6,200円
水上村	6,200円	6,200円
相良村	6,300円	6,500円
五木村	5,800円	6,300円
山江村	6,300円	6,000円
球磨村	6,300円	6,600円
あさぎり町	6,500円	5,900円
苓北町	5,500円	5,800円

熊本県平均	6,347円	6,240円
全国平均	5,869円	6,014円

（資料）熊本県認知症対策・地域ケア推進課調べ

- （注）1 65歳以上の方の保険料は、その方や世帯員の所得及び課税の状況によりそれぞれ異なる。  
 2 熊本県及び全国の保険料は、それぞれの計画期間について加重平均したもの。

## ■ 熊本県及び全国の介護保険料の推移

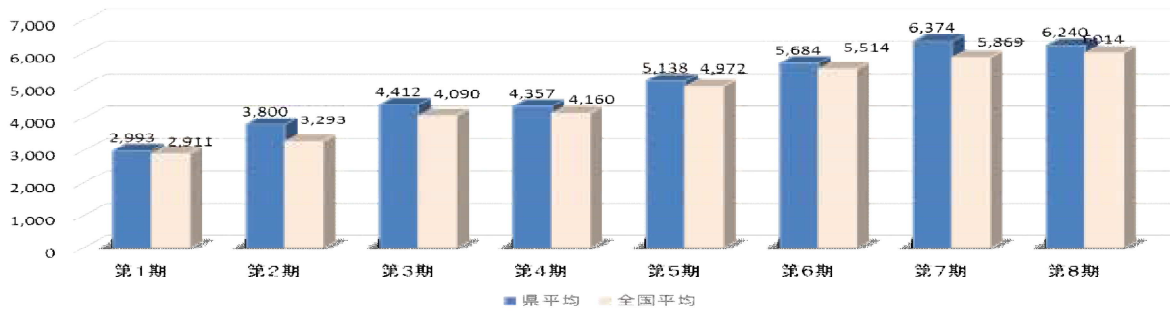

(資料)熊本県認知症対策・地域ケア推進課調べ (注)熊本県及び全国の平均保険料

## ■ 熊本県及び全国の介護給付費の推移



(資料)熊本県認知症対策・地域ケア推進課調べ (注)特定入所者介護サービス費を含む。

## ■ 社会福祉法人等による生計困難者に対する利用者負担軽減制度

### 1 事業の概要

生計困難者等が、社会的な役割のある社会福祉法人の介護保険サービスを利用する場合に、利用者負担額の一部（原則 1/4、高齢福祉年金受給者 1/2、生活保護受給者の個室の居住費については全額）を軽減する制度である。

- ・利用者負担総額に占める生計困難者負担軽減額の割合が 1%を超える場合に公費による助成が発生し、その内訳は国 1/2、県 1/4、市町村 1/4 である。
- ・助成額の算定については、事業所（施設）を単位として行う。

### ●対象サービス

訪問介護※、通所介護※、短期入所生活介護※、認知症対応型通所介護※、小規模多機能型居宅介護※（※印は介護予防サービスを含む。）、定期巡回・随時対応型訪問介護看護、夜間対応型訪問介護、地域密着型介護老人福祉施設入所者生活介護、複合型サービス、介護老人福祉施設サービス、第一号訪問事業のうち介護予防訪問介護に相当する事業及び第一号通所事業のうち介護予防通所介護に相当する事業、地域密着型通所介護。

### 2 生計困難者について

生計困難者等とは、生活保護受給者及び市町村民税世帯非課税で、以下の要件を満たし、収入や世帯の状況、利用者負担等を総合的に考慮し、生計が困難と市町村が認めた人である。

市町村は対象者に「社会福祉法人等利用者負担軽減確認証」を交付する。

社会福祉法人は、当該確認証を提示した利用者に対し、確認証の内容に基づき利用料の軽減を行う。

- ①年間収入が単身世帯で 150 万円以下
- ②預貯金等が単身世帯で 350 万円以下
- ③日常生活に供する資産以外に活用できる資産がない
- ④負担能力のある親族等に扶養されていない
- ⑤介護保険料を滞納していない

### 3 申出について

社会福祉法人は、介護保険サービスを提供する事業所及び施設の所在地の市町村及び県に対し申出を行う。



## 2-36 介護給付実績額(熊本県内市町村別 令和2年度)

市町村は、3年ごとにサービスの量と費用を見込む介護保険事業計画を策定することとされている。介護保険事業計画で見込んだ額に対して各市町村が介護サービスに要した費用(令和2年度分)を表したものが次の表である。県全体では事業計画に対して90%となっており、当初計画した費用を下回っている。なお、7市町村(保険者)が計画を上回っている状況である。

(単位:円)

	令和2年度				令和2年度		
	支出済額A	計画値B (標準給付費)	A/B×100		支出済額A	計画値B (標準給付費)	A/B×100
県計	170,655,850,318	189,577,491,352	90.0%	御船町	1,722,236,697	2,073,120,534	83.1%
熊本市	58,077,127,039	66,700,046,389	87.1%	嘉島町	724,560,007	906,508,503	79.9%
八代市	13,494,879,944	15,315,175,221	88.1%	益城町	2,689,293,414	3,441,802,026	78.1%
人吉市	3,835,309,778	4,486,043,372	85.5%	甲佐町	1,358,325,950	1,488,000,573	91.3%
荒尾市	5,067,146,163	5,757,641,000	88.0%	山都町	2,799,776,034	2,995,895,588	93.5%
水俣市	3,448,857,477	3,598,981,626	95.8%	氷川町	1,474,095,589	1,746,104,165	84.4%
玉名市	7,043,292,010	7,317,099,586	96.3%	芦北町	2,134,523,375	2,221,236,206	96.1%
山鹿市	5,931,433,381	6,123,978,733	96.9%	津奈木町	696,837,301	748,952,291	93.0%
菊池市	5,304,850,817	5,515,411,000	96.2%	錦町	1,019,800,010	1,002,345,028	101.7%
宇土市	3,347,479,607	3,571,566,308	93.7%	多良木町	1,373,921,375	1,405,139,267	97.8%
上天草市	3,686,781,963	3,580,450,529	103.0%	湯前町	588,898,592	531,754,008	110.7%
宇城市	6,156,278,608	6,812,057,557	90.4%	水上村	325,141,406	330,164,486	98.5%
阿蘇市	2,956,834,556	3,268,846,566	90.5%	相良村	635,115,905	621,082,334	102.3%
天草市	10,546,541,287	11,557,622,270	91.3%	五木村	204,208,001	172,509,671	118.4%
合志市	4,236,459,021	4,446,664,697	95.3%	山江村	383,912,621	427,018,851	89.9%
美里町	1,921,008,437	1,728,624,251	111.1%	球磨村	563,550,652	638,855,785	88.2%
玉東町	582,633,496	618,130,559	94.3%	あさぎり町	1,794,307,996	2,049,707,216	87.5%
南関町	1,302,887,466	1,271,376,213	102.5%	苓北町	940,131,830	1,080,787,914	87.0%
長洲町	1,586,720,357	1,693,533,909	93.7%				
和水町	1,282,507,785	1,439,185,187	89.1%				
大津町	2,369,899,461	2,717,771,208	87.2%				
菊陽町	2,272,887,582	2,755,678,708	82.5%				
南小国町	572,197,205	605,261,369	94.5%				
小国町	981,421,529	1,073,926,656	91.4%				
産山村	245,057,645	291,754,281	84.0%				
高森町	891,191,789	1,009,438,388	88.3%				
西原村	646,563,850	762,907,168	84.8%				
南阿蘇村	1,438,965,310	1,677,334,155	85.8%				

(資料) 熊本県認知症対策・地域ケア推進課調べ



## 2-37 財政安定化基金制度

- 各市町村の介護保険財政が安定的に運営されるように、市町村が通常の実績を行ってもなお生じる保険料未納や給付費の見込誤りなどによる財政不足について、県が設置する財政安定化基金から、資金の貸付・交付を受けることができる制度
- 財政安定化基金の財源は、国・県・市町村が3分の1ずつ負担する。市町村が負担する財政安定化基金拠出金は、市町村が計画期間（3年間）に見込む介護サービス等費用の見込額に拠出率を乗じた額で、国及び県は、毎年度、市町村の拠出金とほぼ同額を負担することになっている。

なお、基金残額と今後の貸付・交付の見込から、平成20年度以降の拠出金の積立を休止している。

（拠出率） 第1期計画期間（平成12～14年度）：介護サービス等費用見込額の0.5%

第2期計画期間（平成15～17年度）：介護サービス等費用見込額の0.1%

第3期計画期間（平成18～20年度）：介護サービス等費用見込額の0.1%

\*熊本県介護保険財政安定化基金条例第3条により、平成20年度以降の拠出率は0とされている。

### ○ 貸付の要件

貸付は年度を単位とした保険料収納率低下や給付費増等による財政不足について行う。

要件は、1、2年度目はその年度に財政不足が見込まれること。3年度目は計画期間を通じた財政不足が見込まれること。貸付金は、次期計画期間で3分の1ずつ償還（無利子）する（令和3年度から、特例的に6年、9年間にわたる償還も認められている）。

### ○ 交付の要件

交付は計画期間を単位として保険料収納率低下による財政不足について、3年度目に行う。

計画期間を通じて、①保険料収入額の実績額が予定額を下回りかつ、②基金の対象事業（※1）について収入額が費用額を下回ることが見込まれることが要件となる。交付額は原則として保険料不足額の2分の1だが、①>②の場合は財政不足額の2分の1となる。

（※1）基金の対象事業・・・標準給付費額、地域支援事業に要する費用と財政安定化基金の拠出金・償還金の合計（基金事業対象事業の費用額・収入額）について生じた財政不足が対象。市町村の判断による独自給付分は対象外

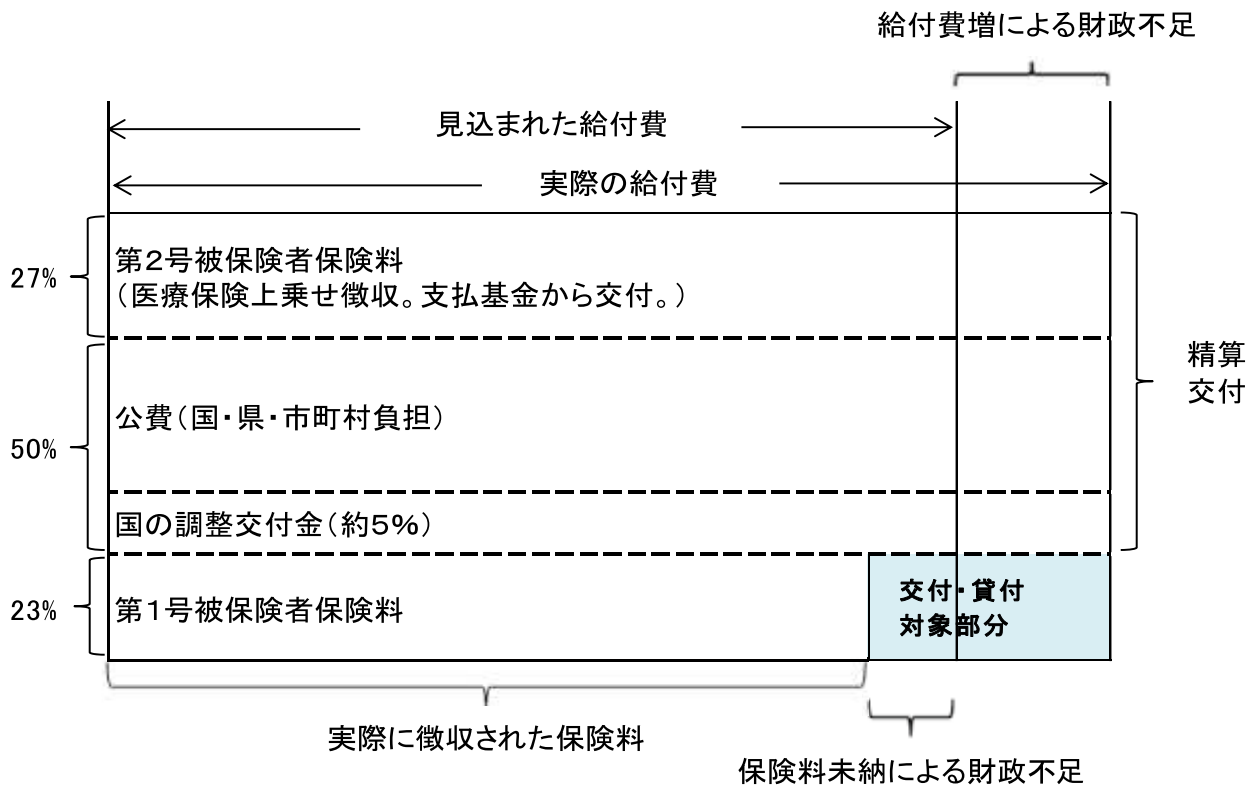

## 1 積立実績

(単位:円)

	国	熊本県	市町村	拠出額計	運用利息	積立額計
平成12年度	439,837,430	439,837,562	439,837,496	1,319,512,488	0	1,319,512,488
平成13年度	439,837,430	439,837,364	439,837,397	1,319,512,191	4,062,923	1,323,575,114
平成14年度	439,837,430	439,837,364	439,837,397	1,319,512,191	5,286,809	1,324,799,000
<b>第1期計</b>	<b>1,319,512,290</b>	<b>1,319,512,290</b>	<b>1,319,512,290</b>	<b>3,958,536,870</b>	<b>9,349,732</b>	<b>3,967,886,602</b>
平成15年度	111,111,768	111,111,768	111,111,833	333,335,369	3,596,139	336,931,508
平成16年度	111,111,768	111,111,768	111,111,735	333,335,271	4,641,626	337,976,897
平成17年度	111,111,767	111,111,767	111,111,735	333,335,269	6,410,883	339,746,152
<b>第2期計</b>	<b>333,335,303</b>	<b>333,335,303</b>	<b>333,335,303</b>	<b>1,000,005,909</b>	<b>14,648,648</b>	<b>1,681,325,163</b>
平成18年度	123,671,962	123,671,962	123,671,998	371,015,922	15,769,829	386,785,751
平成19年度	123,671,961	123,671,961	123,671,943	371,015,865	35,174,644	406,190,509
平成20年度	-	-	-	0	45,275,063	45,275,063
<b>第3期計</b>	<b>247,343,923</b>	<b>247,343,923</b>	<b>247,343,941</b>	<b>742,031,787</b>	<b>96,219,536</b>	<b>838,251,323</b>
平成21年度	-	-	-	-	34,881,664	34,881,664
平成22年度	-	-	-	-	41,709,365	41,709,365
平成23年度	-	-	-	-	27,077,292	27,077,292
<b>第4期計</b>	<b>0</b>	<b>0</b>	<b>0</b>	<b>0</b>	<b>103,668,321</b>	<b>103,668,321</b>
平成24年度	-	-	-	-	14,151,406	14,151,406
平成25年度	-	-	-	-	6,884,676	6,884,676
平成26年度	-	-	-	-	7,551,288	7,551,288
<b>第5期計</b>	<b>0</b>	<b>0</b>	<b>0</b>	<b>0</b>	<b>28,587,370</b>	<b>28,587,370</b>
平成27年度	-	-	-	-	10,491,896	10,491,896
平成28年度	-	-	-	-	11,821,200	11,821,200
平成29年度	-	-	-	-	7,562,124	7,562,124
<b>第6期計</b>	<b>0</b>	<b>0</b>	<b>0</b>	<b>0</b>	<b>29,875,220</b>	<b>29,875,220</b>
平成30年度	-	-	-	-	7,533,125	7,533,125
令和元年度	-	-	-	-	8,265,377	8,265,377
令和2年度	-	-	-	-	10,204,332	10,204,332
<b>第7期計</b>	<b>0</b>	<b>0</b>	<b>0</b>	<b>0</b>	<b>26,002,834</b>	<b>26,002,834</b>
令和3年度	-	-	-	-	10,058,949	10,058,949
<b>第8期計</b>	<b>0</b>	<b>0</b>	<b>0</b>	<b>0</b>	<b>10,058,949</b>	<b>10,058,949</b>
<b>令和3年度末基金残高</b>						<b>2,189,510,070</b>

## 2 貸付・交付実績

(単位:円)

区分	金額	団体数
<b>財政安定化基金貸付金</b>		
第1期(平成12~14年度)	2,013,828,000円	
(内訳) 平成12年度	63,600,000円	5市町村
平成13年度	687,482,000円	37市町村
平成14年度	1,262,746,000円	55市町村
第2期(平成15~17年度)	697,949,000円	
(内訳) 平成15年度	145,628,000円	13市町村
平成16年度	320,703,000円	16市町村
平成17年度	231,618,000円	11市町村
第3期(平成18~20年度)	0円	
第4期(平成21~23年度)	130,000,000円	
(内訳) 平成23年度	130,000,000円	1市
第5期(平成24~26年度)	73,700,000円	
(内訳) 平成25年度	43,600,000円	2町
平成26年度	30,700,000円	2町村
第6期(平成27~29年度)	59,500,000円	
(内訳) 平成28年度	24,500,000円	2町
(内訳) 平成29年度	35,000,000円	2町
第7期(平成30~令和2年度)	16,000,000円	
(内訳) 令和2年度	16,000,000円	1町
<b>財政安定化基金交付金</b>		
第1期(平成14年度)	85,579,892円	27市町村
第2期(平成17年度)	71,476,963円	10市町村
第3期(平成20年度)	0円	該当無し
第4期(平成23年度)	0円	該当無し
第5期(平成26年度)	0円	該当無し
第6期(平成29年度)	1,751,585円	1町
第7期(令和2年度)	0円	該当無し

(資料) 熊本県認知症対策・地域ケア推進課調べ (注) 団体数は各期末時点による。

## 2-38 高額介護（介護予防）サービス費の状況

### 1 概要

要介護（支援）者が1ヶ月に支払った利用者負担が、一定の上限額を超えた場合に、高額介護（介護予防）サービス費として、超えた分が申請により払い戻される仕組みになっている（福祉用具購入費・住宅改修の1割負担、食費・居住費・日常生活費等は対象外）。

利用者負担上限額は、所得区分に応じて、世帯単位及び個人単位で設定されている。

所得段階	所得区分	上限額
第1段階	①生活保護の被保護者 ②15,000円への減額により生活保護の被保護者とならない場合 ③市町村民税非課税世帯非課税の老齢福祉年金受給者	①15,000円（個人） ②15,000円（世帯） ③24,600円（世帯） 15,000円（個人）
第2段階	市町村民税世帯非課税で、【公的年金等収入＋合計所得金額】が80万円以下である場合	24,600円（世帯） 15,000円（個人）
第3段階	①市町村民税世帯非課税 ②24,600円への減額により生活保護の被保護者とならない場合	①24,600円（世帯） ②24,600円（世帯）
第4段階	市町村民税課税世帯のうち第5段階に該当しない場合	44,400円（世帯）
第5段階	現役並み所得者相当 （世帯内に課税所得が次のいずれかに該当する第1号被保険者がいる場合） ①課税所得が約690万円以上 ②課税所得が約380万円以上で約690万円未満 ③課税所得が約380万円未満	①140,100円（世帯） ②93,000円（世帯） ③44,400円（世帯）

（参考）介護保険制度の解説 令和3年度版 社会保険研究所  
※第5段階の①及び②については、令和3年8月から新設

### 2 支給額

高額介護（介護予防）サービス費の支給は個人単位で下記のとおり計算される。

（利用者負担世帯合算額－世帯の上限額）×個人の利用者負担合算額／利用者負担世帯合算額

### 3 支給状況

（単位：件、千円）

		平成27年度	平成28年度	平成29年度	平成30年度	令和元年度	令和2年度
第1段階	件数	23,883	24,556	27,475	27,919	29,104	29,447
	給付費	243,955	251,746	279,425	271,834	291,179	304,677
第2段階	件数	197,564	188,712	186,039	198,430	198,225	200,304
	給付費	2,410,552	2,285,585	2,264,579	2,454,776	2,505,026	2,612,409
第3段階	件数	56,917	56,953	59,264	70,353	75,379	82,074
	給付費	370,473	360,857	381,207	476,409	534,726	620,212
第4段階	件数	27,495	32,393	30,580	30,013	31,779	33,237
	給付費	224,338	371,480	361,563	442,105	565,717	601,915
第5段階	件数	1,855	4,824	1,724	※第4段階に合算	※第4段階に合算	※第4段階に合算
	給付費	26,849	68,510	24,636	※第4段階に合算	※第4段階に合算	※第4段階に合算
※年間上限	件数				610	698	740
	給付費				19,173	21,448	24,618
合計	件数	307,714	307,438	305,082	326,715	334,487	345,062
	給付費	3,276,167	3,338,178	3,311,410	3,645,124	3,918,096	4,163,831

（資料）令和2年度介護保険事業状況報告年報、その他熊本県認知症対策・地域ケア推進課調べ。

※平成29年10月1日から第4段階と第5段階の月額上限額が同額となったため、平成30年度から介護保険事業状況報告において第4段階と第5段階は第4段階に合算することとなった。

※第4段階の1割負担者のみの世帯は3年間の時限措置（平成29年8月～令和2年7月）として年間上限額446,000円

### 4 所得段階別の利用状況（件数）

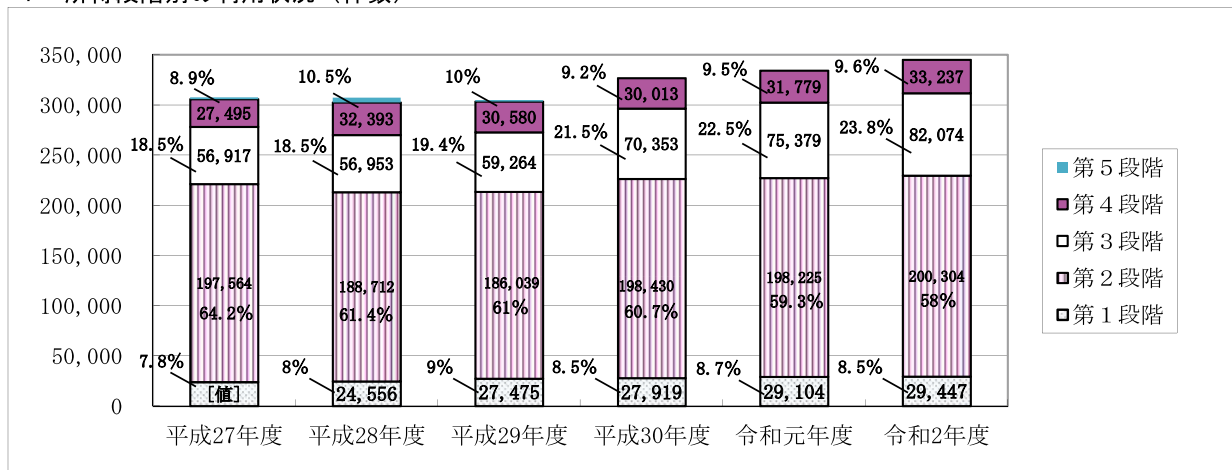

## 2-39 高額医療合算介護（介護予防）サービス費の状況

### 1 概要

介護保険の利用者負担額と医療保険・後期高齢者医療の一部負担金については、高額介護（介護予防）サービスや高額療養費により、世帯合算負担額に月単位で上限を設けて負担を軽減しているが、介護と医療それぞれの負担が長期間にわたり重複する場合には、それでも重い負担が残る場合がある。そのため、なお残る介護・医療の世帯負担額に年単位で上限を設けて、さらに負担の軽減を図る合算制度が平成20年4月から導入された。

### 2 支給額

世帯の負担限度額は、下記のとおり設定される。

毎年8月から翌年7月までの1年間を単位とし、所得区分は毎年7月31日（基準日）時点での世帯・所得により適用される。

#### ■合算算定基準額（毎年8月1日～翌年7月31日）※平成30年8月1日からの額

所得区分		制度	75歳以上	75歳未満（被用者保険・国民健康保険）	
			後期高齢者医療 +介護保険	高齢受給者がいる世帯※1 +介護保険	70歳未満がいる世帯※2 +介護保険
①	標準報酬月額83万円以上・旧ただし書所得901万円越・70歳以上現役並み所得者		212万円		
②	標準報酬月額53～79万円・旧ただし書所得600万円越901万円以下・70歳以上現役並み所得者		141万円		
③	標準報酬月額28～50万円・旧ただし書所得210万円越600万円以下・70歳以上現役並み所得者		67万円		
④	標準報酬月額26万円以下・旧ただし書所得210万円以下・70歳以上一般		56万円	60万円	
⑤ 低所得者	II		31万円	34万円	
	I		19万円 (31万円※3)		

※1、2 対象となる世帯に高齢受給者（70歳以上75歳未満）と70歳未満が混在する場合には、①まずは、高齢受給者に係る自己負担合算額に（※1）区分の限度額が適用された後、②なお残る負担額と70歳未満の自己負担額を合算した額に（※2）区分限度額が適用される。

※3 低所得者Iで介護サービス利用者が複数いる世帯の場合は、合算限度額19万円が高額介護サービス費等の限度額（年間約30万円）を下回るため、低所得者IIの合算限度額が適用される。

（参考）介護保険制度の解説 令和3年度版 社会保険研究所

### 3 支給状況（令和2年度）

支給件数 (件)	19,813
支給金額 (円)	518,768,038

（資料）厚生労働省 介護保険事業状況報告年報

## 2-40 介護保険事業の広域化の状況（熊本県内）

県内における介護保険事業の広域化は、要介護認定に関する審査判定業務に関して、8圏域（40市町村）で広域連合等による広域的な実施体制（介護認定審査会の共同設置及び運営）が整備されているが、介護保険財政まで広域化している市町村はない。

介護保険における認定業務の広域化のメリットとしては、事務の効率性、要介護認定の公平性・客観性、医師・保健師等の専門的知識を有する人材（審査会委員）の確保等が挙げられる。

（令和4年4月1日現在）

広域化の形態	名称	構成市町村	事務の内容
広域連合	宇城広域連合	宇土市 宇城市 美里町	要介護認定の審査判定業務
	菊池広域連合	菊池市 合志市 大津町 菊陽町	要介護認定の審査判定業務
	上益城広域連合	御船町 嘉島町 益城町 甲佐町 山都町	要介護認定の審査判定業務 （認定業務を含む）
	天草広域連合	天草市 上天草市 苓北町	要介護認定の審査判定業務
一部事務組合	有明広域行政事務組合	荒尾市 玉名市 玉東町 南関町 長洲町 和水町	要介護認定の審査判定業務
	阿蘇広域行政事務組合	阿蘇市 南小国町 小国町 産山村 高森町 南阿蘇村 西原村	要介護認定の審査判定業務
	水俣芦北広域行政事務組合	水俣市 芦北町 津奈木町	認定調査業務 要介護認定の審査判定業務
機関の共同設置	球磨郡介護認定審査会	錦町 あさぎり町 多良木町 湯前町 水上村 相良村 五木村 山江村 球磨村	要介護認定の審査判定業務

（資料）熊本県認知症対策・地域ケア推進課調べ

（注）熊本市、八代市、人吉市、山鹿市、氷川町は、介護認定審査会を単独で設置している。

広域連合：都道府県、市町村、特別区が設置することができ、これらの事務で広域にわたり処理することが適当であると認められるものに関し、広域計画を作成し、総合的かつ計画的に広域行政を推進する特別地方公共団体。また、直接国又は都道府県から権限委譲を受けることができる。

一部事務組合：複数の普通地方公共団体や特別区が、同一の事務を持ち寄って共同処理することを目的として設置する組織で、特別地方公共団体であるが、国からの権限委譲を受けることができない。

機関の共同設置：地方公共団体の機関等を簡素化することにより、効率的・合理的な行政運営を維持することをその趣旨とし、複数の地方公共団体が、その執行機関、付属機関、職員等を共同で設置するもので、特別地方公共団体ではない。

## 2-4-1 介護保険に関する苦情・相談の推移（熊本県）

### ■国民健康保険団体連合会の苦情処理の状況（熊本県）

介護保険法で苦情処理機関と位置づけられている国民健康保険団体連合会に寄せられた苦情・相談等の数について、内容毎に集計したものを。

年度	H24	H25	H26	H27	H28	H29	H30	R1	R2	R3	合計
サービスの内容関係	62	63	50	47	33	54	31	31	24	29	424
サービスの量（不足）関係	5	2	5	1	2	4	16	3	9	4	51
契約関係	10	7	11	5	6	7	13	8	4	3	74
介護報酬（利用者負担）関係	16	15	11	3	4	8	18	9	5	9	98
保険料関係	3	0	0	2	2	3	2	3	0	0	15
要介護認定関係	13	3	4	5	1	3	5	6	4	8	52
その他	58	61	36	44	52	54	47	55	37	32	476
合計	167	151	117	107	100	133	132	115	83	85	1,190
うち苦情申立件数	1	1	1	0	2	1	0	3	2	4	15

（資料）熊本県国民健康保険団体連合会調べ

（注）苦情申立件数：相談窓口で受け付けた相談の中から、利用者等が正式な苦情として申し立て、熊本県国民健康保険団体連合会がその内容について事業者に対して調査、指導等を行ったもの

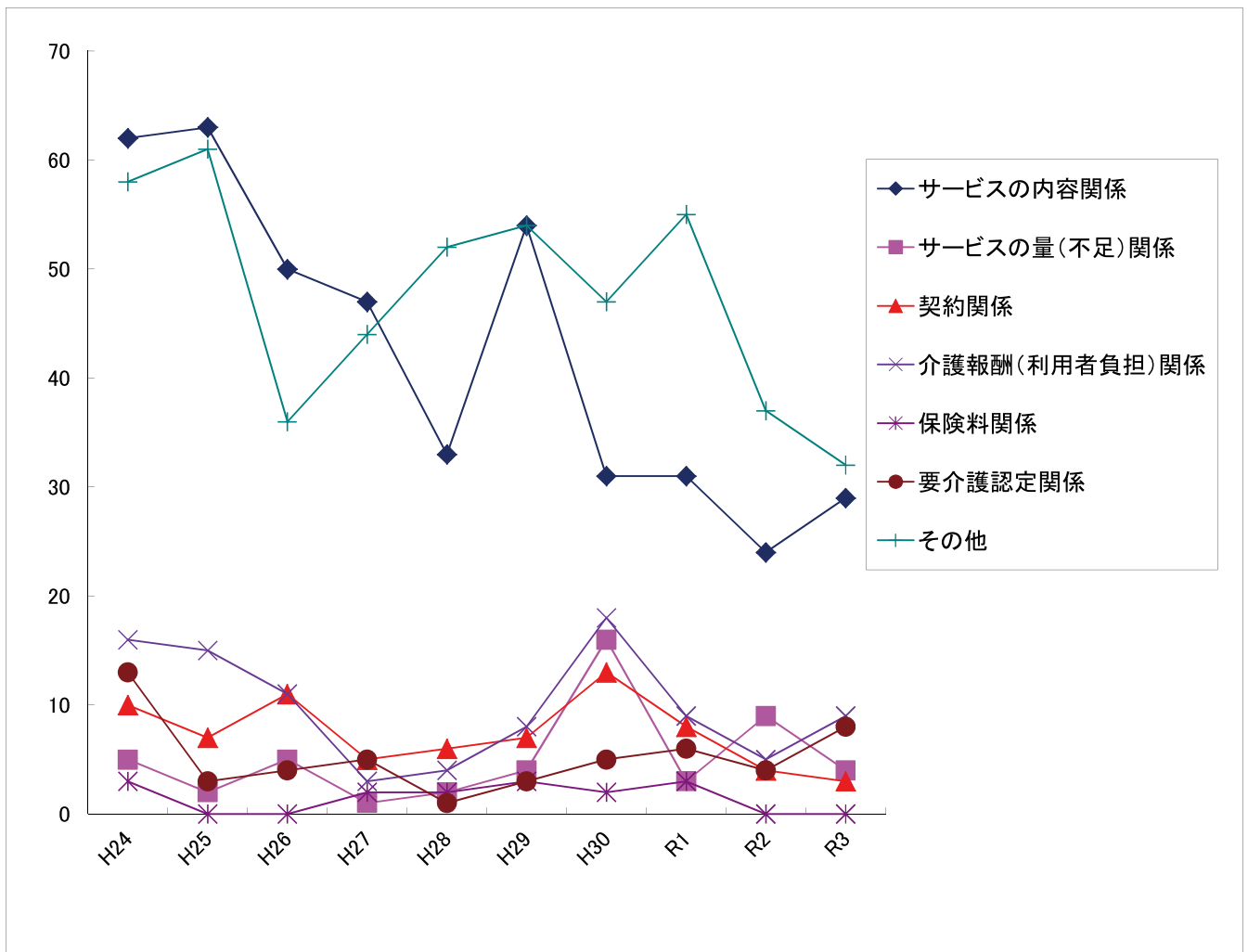

## 2-4-2 介護保険審査会の概要

### 1 介護保険審査会の設置

保険者（市町村）の行った行政処分に対する不服申立の審理・裁決を行う第三者機関として都道府県に「介護保険審査会」を設置することとなっている（介護保険法第184条）。

### 2 介護保険審査会の構成

介護保険審査会は三者構成とされており、委員の定数は法律・条例で定められている。

- ① 市町村代表委員（3人）
- ② 被保険者代表委員（3人）
- ③ 公益代表委員（3人以上で政令が定める基準に従い条例で定める員数）

### 3 介護保険審査会の審理対象となる行政処分と事件を処理する合議体

審理の対象となる行政処分	処理する合議体
①保険給付に関する処分 ・要介護認定(要支援認定)に関する処分 ・被保険者証の交付の請求に関する処分 等	公益代表合議体 ・公益代表委員3人で構成
②保険料その他の徴収金に関する処分 ・保険料の賦課・徴収に関する処分 ・不正利得に関する徴収金等に係る賦課徴収に関する処分 ・保険料等の徴収金に係る滞納処分 等	三者代表合議体（計9人で構成） ・市町村代表委員：3人 ・被保険者代表委員：3人 ・公益代表委員：3人

### 4 介護保険審査会における裁決の状況・審査請求の推移（R4.3月末現在）

#### ① 審査請求の推移

	H11	H12	H13	H14	H15	H16	H17	H18	H19	H20
要介護認定	3	13	3	0	8	9	3	12	9	7
保険料等	0	1	25	63	76	0	0	54	1	2
計	3	14	28	63	84	9	3	66	10	9
	H21	H22	H23	H24	H25	H26	H27	H28	H29	H30
要介護認定	5	9	4	3	2	4	1	0	0	2
保険料等	4	1	8	6	4	2	2	2	0	0
計	9	10	12	9	6	6	3	2	0	2
	R1	R2	R3	計						
要介護認定	4	2	6	109						
保険料等	0	0	2	253						
計	4	2	8	362						

#### ② 裁決の状況

	提起件数	取下げ	認容	棄却	却下	未裁決
要介護認定	109	53	24	28	1	3
保険料等	253	16	20	207	10	0
計	362	69	44	235	11	3

（資料）熊本県認知症対策・地域ケア推進課調べ

## 2-43 介護支援専門員実務研修受講試験実施状況（平成10～令和3年度、熊本県）

介護支援専門員とは、介護保険制度において、①介護を必要とされる方が適切に介護サービスを利用できるための計画（通称：ケアプラン）の作成、②介護サービス利用者と介護サービス提供者との橋渡し役、③ケアプランに基づき適切に介護サービスが提供されたかの管理、④利用者に代わって、市町村や介護サービス事業者等への各種手続・申請の代行、などを主な業務としている。

### 介護支援専門員実務研修受講試験の合格者数

- 実務研修受講試験の合格者数は、平成29年度には合格者数累計が13,000名を超えた。
- 本県の令和3年度の介護支援専門員実務研修受講試験の合格率は22.4%。

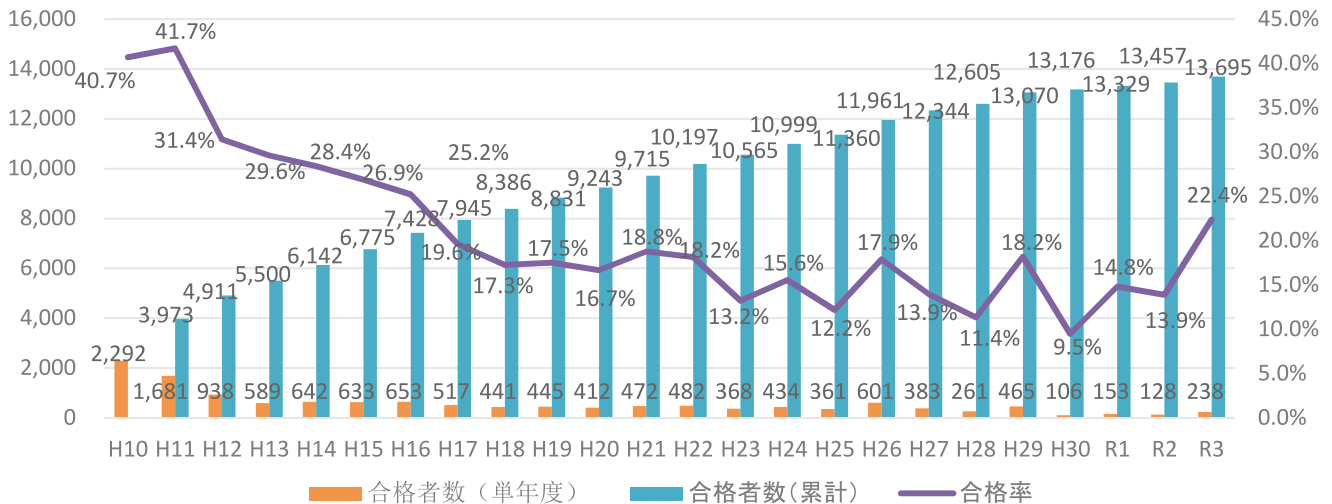

(担当) 熊本県認知症対策・地域ケア推進課

## 介護支援専門員職種別合格者数(令和3年度・熊本県)

### 介護支援専門員実務研修受講試験合格者の保有資格

○令和3年度試験の保有資格別合格者割合は、介護福祉士47.6%、看護師18.5%、社会福祉士7.6%の順となっている。

職種	合格者数(人)	割合(%)	職種	合格者数(人)	割合(%)
医師	0	0.0%	視能訓練士	0	0.0%
歯科医師	1	0.4%	義肢装具士	0	0.0%
薬剤師	2	0.7%	歯科衛生士	2	0.7%
保健師	10	3.6%	言語聴覚士	1	0.4%
助産師	0	0.0%	あん摩マッサージ指圧師	1	0.4%
看護師	51	18.5%	はり師	1	0.4%
准看護師	15	5.5%	きゆう師	1	0.4%
理学療法士	18	6.5%	柔道整復師	0	0.0%
作業療法士	12	4.4%	栄養士(管理栄養士を含む)	5	1.8%
社会福祉士	21	7.6%	精神保健福祉士	3	1.1%
介護福祉士	131	47.6%	相談援助業務等従事者	0	0.0%
			計	275	100.0%

(担当) 熊本県認知症対策・地域ケア推進課



## 2-44 介護支援専門員の研修

介護支援専門員の研修は、それぞれのキャリアの段階に応じて、スキルアップを図るために、介護支援専門員資質向上事業実施要綱に基づき、実務研修や更新研修・再研修に加え、中堅者対象の専門研修、スーパーバイザーレベルの主任介護支援専門員研修、主任介護支援専門員更新研修を実施している。

### 介護支援専門員の研修等の体系（平成28年度以降）

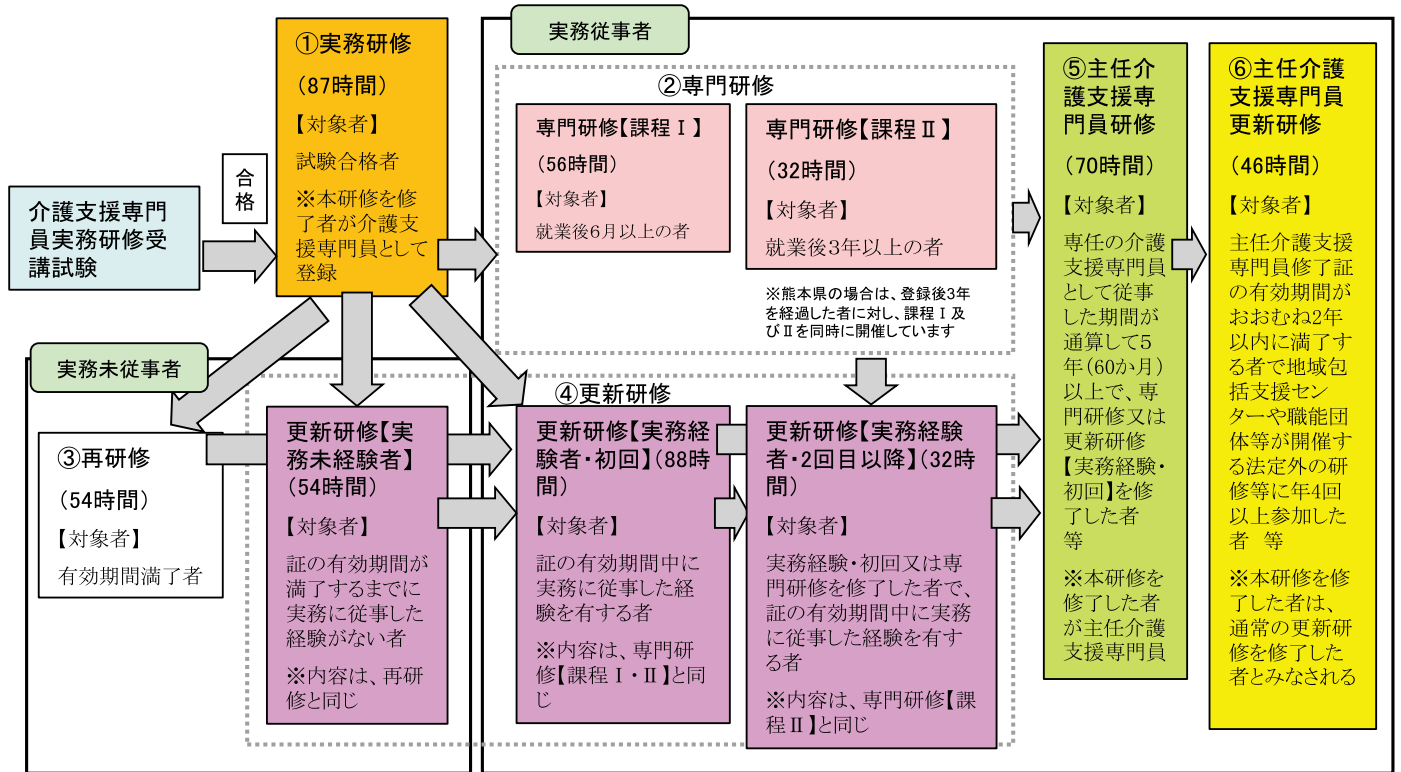

### 介護支援専門員研修の修了者数（平成29年度～）

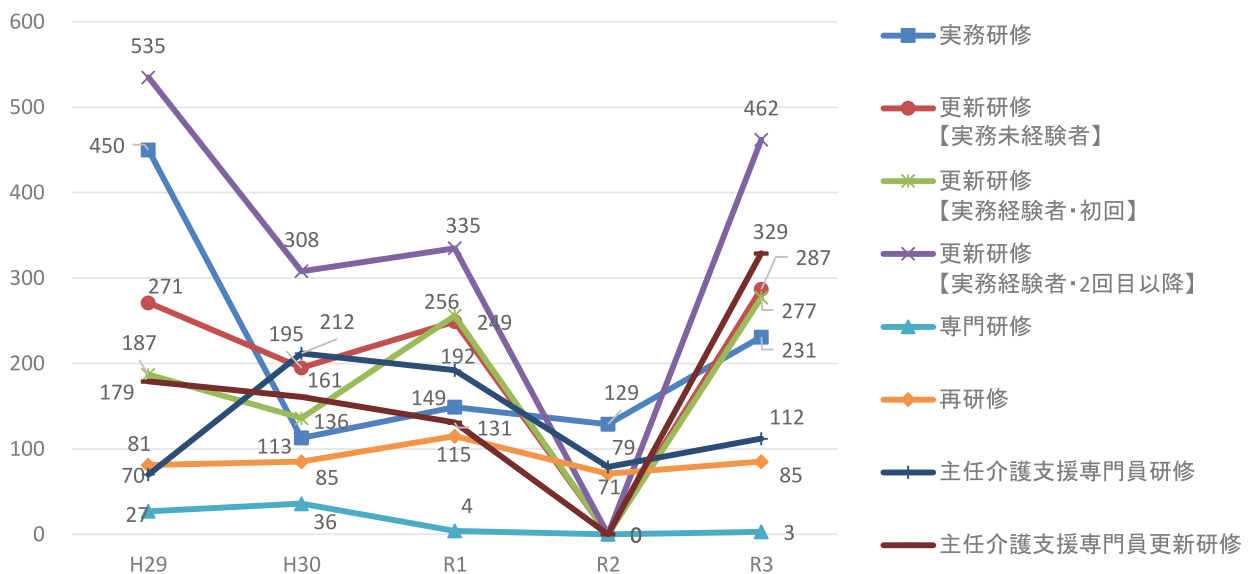

※R2年度の更新研修は中止

(担当) 熊本県認知症対策・地域ケア推進課

## 2-45 訪問介護員の養成数

県内の訪問介護員の養成研修修了者は、平成5年度から令和2年度までの28年間で約6万9千人である。

### ■ 熊本県の状況

(単位:人)

	介護職員 基礎研修	1級	2級	3級	介護職員 初任者研修	生活援助従 事者研修	合計
平成5年度		84	437	346	-	-	867
平成6年度		95	621	188	-	-	904
平成7年度		122	659	139	-	-	920
平成8年度		38	523	1,109	-	-	1,670
平成9年度		42	681	1,459	-	-	2,182
平成10年度		55	1,005	1,462	-	-	2,522
平成11年度		167	2,187	1,473	-	-	3,827
平成12年度		223	3,604	1,144	-	-	4,971
平成13年度		255	2,994	784	-	-	4,033
平成14年度		204	2,741	489	-	-	3,434
平成15年度		172	4,701	502	-	-	5,375
平成16年度		328	3,862	308	-	-	4,498
平成17年度		201	3,229	185	-	-	3,615
平成18年度		227	2,575	159	-	-	2,961
平成19年度		102	2,407	70	-	-	2,579
平成20年度	46	158	2,059	56	-	-	2,319
平成21年度	36	189	2,873	0	-	-	3,098
平成22年度	159	80	2,775	0	-	-	3,014
平成23年度	514	97	2,730	0	-	-	3,341
平成24年度	458	43	3,593	0	-	-	4,094
平成25年度	136	0	938	0	1,618	-	2,692
平成26年度	-	-	-	-	1,809	-	1,809
平成27年度	-	-	-	-	1,445	-	1,445
平成28年度	-	-	-	-	983	-	983
平成29年度	-	-	-	-	728	-	728
平成30年度	-	-	-	-	756	-	756
令和元年度					407	0	407
令和2年度					783	0	783
合計	1,349	2,882	47,194	9,873	8,529	0	69,827

(資料) 熊本県高齢者支援課調べ

## 2-46 介護員養成研修指定機関一覧（熊本県内）

介護員養成研修事業者は、介護保険法施行令により都道府県知事が指定することとされている。令和4年4月1日現在、熊本県知事が指定した介護員養成研修事業者数は、介護職員初任者研修課程90事業者、生活援助従事者研修課程2事業者である。

### ①介護職員初任者研修課程

令和4年4月1日現在

圏域	番号	指定研修実施事業者名(実施機関名)	郵便番号	事務所所在地	電話番号
熊本	1	株式会社ふりーだむ	862-0954	熊本市中央区神水1-27-5 (ふりーだむ しごとセンター)	096-386-8711
	2	合同会社シャイニング	860-0073	熊本市西区島崎五丁目46番10号	096-245-6612
	3	有限会社パンチャーセンター	861-4214	熊本市南区城南町舞原280番地7	0964-28-7503
	4	職業訓練法人熊本市職業訓練センター	860-0072	熊本市西区花園七丁目19番10号	096-325-6947
	5	キャリア教育プラザ株式会社	862-0911	熊本市東区健軍3-39-14-701	096-342-8181
	6	学校法人熊本YMCA学園	860-0006	熊本市中央区段山本町4番1号	096-353-6393
	7	有限会社マリオネット	862-0954	熊本市中央区神水二丁目2番20号	096-384-5200
	8	有限会社リビング・ウイル・サポート	861-8019	熊本市東区下南部二丁目15-11	096-388-2720
	9	株式会社ニチイ学館	860-0806	熊本市中央区花畑町1-7MY熊本ビル5F(熊本支店)	096-322-3227
	10	有限会社九州松栄産業	862-0962	熊本市南区田迎一丁目7-14	096-379-4020
	11	有限会社ゆうしん	862-0912	熊本市東区錦ヶ丘26-11	096-367-0565
	12	合同会社杉野コンディショニングセンター	862-0918	熊本市東区花立六丁目3番22号	096-369-0105
	13	公益社団法人熊本県シルバー人材センター連合会	860-0842	熊本市中央区南千反畑町3番7号	096-312-3310
	14	学校法人尚綱学園	862-8678	熊本市中央区九品寺二丁目6番78号	096-362-2011
	15	株式会社総合プラント	862-0954	熊本市中央区神水一丁目38番10号	096-385-9888
	16	株式会社桜十字	861-4173	熊本市南区御幸木部一丁目1番1号	096-378-1111
	17	医療法人山部会	861-8072	熊本市北区室園町10番17号	096-344-3311
	18	株式会社ケアネット熊本	861-8006	熊本市北区龍田三丁目32番18号	096-288-2145
	19	東京会計株式会社	860-0844	熊本市中央区水道町9番29号	096-323-7887
	20	株式会社きらり。コーポレーション	861-5525	熊本市北区徳王二丁目1番48号	096-288-3553
	21	学校法人加寿美学園	860-8558	熊本市中央区内坪井町4番8号	096-354-2333
	22	学校法人開新学園	862-8677	熊本市中央区大江六丁目1番33号	096-366-1201
	23	社会福祉法人愛誠会	861-5532	熊本市北区太郎迫町144番地1	096-245-2800
	24	熊本県高齢者障害者福祉生活協同組合	861-8037	熊本市東区长嶺西三丁目2-66	096-274-3000
	25	生活協同組合連合会グリーンコープ連合	860-0056	熊本市西区新土河原二丁目1-1(グリーンコープ生協くまもと本部)	096-324-8118
	26	熊本福祉合同会社	862-0972	熊本市中央区新大江一丁目19番27号	096-362-6210
	27	特定非営利活動法人ワークショップいふ	862-0950	熊本市中央区水前寺六丁目41番5号	096-384-6939
	28	医療法人室原会	861-5517	熊本市北区鶴羽田3丁目1-53 (菊南病院)	096-344-1711
	29	社会福祉法人熊本市社会福祉事業団	860-0833	熊本市南区平成一丁目16番18号	096-273-7506

圏域	番号	指定研修実施事業者名(実施機関名)	郵便番号	事務所所在地	電話番号
熊本	30	医療法人滄溟会	861-0117	熊本市北区植木町正清字箱根崎888番地	096-274-7700
	31	社会福祉法人熊本県母子寡婦福祉連合会	860-0842	熊本市中央区南千反町3番7号 県福祉センター2F	096-351-8777
	32	社会福祉法人熊本厚生事業福祉会	860-0811	熊本市中央区本荘五丁目10番23号	096-277-2288
	33	株式会社建築資料研究社	861-8010	熊本市東区上南部2-2-2ゆめタウンサンピアン2階(日建学院熊本校)	096-241-8880
	34	有限会社ホットラインワールド	861-8039	熊本市東区長嶺南1丁目7-7(ホットラインワールド熊本教室)	096-288-6348
	35	合同会社オルケスタ	862-0941	熊本市中央区出水一丁目1番23号	096-366-5001
	36	一般社団法人やまびこ会	861-8029	熊本市東区西原3丁目1番35号(やまびこカレッジ)	096-288-7340
	37	合同会社Sメイク	860-0073	熊本市西区島崎五丁目46番10号	096-245-6614
	38	株式会社かいごのみらい	862-0905	熊本市東区南町16番8号	096-360-0100
	39	合同会社Bears	862-0976	熊本市中央区九品寺四丁目23番9号	080-4287-8211
	40	株式会社ケアプラス	862-0911	熊本市東区健軍5丁目2-17	096-234-6572
	41	株式会社ライフジャパン	861-8043	熊本市東区戸島西二丁目3番10号	096-360-1122
	42	株式会社ヒューマンケアプロッサムズ	862-0903	熊本市東区若葉一丁目33番16号	096-237-9977
	43	NPO法人オルケスタ	862-0941	熊本市中央区出水一丁目1番23号	096-366-5001
	44	株式会社スローライフ芳寿会	860-0055	熊本市西区蓮台寺3丁目4番5号	096-324-2600
	45	学校法人立志学園	860-0821	熊本市中央区本山三丁目3番84号	096-322-2200
	46	社会福祉法人照敬会	862-0911	熊本市中央区三郎一丁目1番80号	096-368-7722
	47	株式会社メイコー	860-0812	熊本市中央区南熊本五丁目1番1号	096-288-2607
	48	株式会社HKオフィス	861-2108	熊本市東区昭和町9番16号	096-368-6313
49	株式会社クオリティオブライフ	862-0926	熊本市東区保田窪四丁目8番7号	096-381-9608	
県外	50	株式会社介護家族	810-0041	福岡県福岡市中央区大名二丁目9番5号	092-739-0117
	51	株式会社日本教育クリエイト	810-0001	福岡県福岡市中央区天神1-13-21天神商栄ビル(福岡支社)	092-737-6371
	52	株式会社ヒューマンライフ	880-0022	宮崎県宮崎市大橋一丁目7番地	0985-22-8776
	53	株式会社セリナ	880-0011	宮崎県宮崎市上野町4番7号	0985-48-6821
	54	株式会社インターアジア	838-0103	福岡県小郡市三国ヶ丘七丁目139番地	090-2087-4722
宇城	55	医療法人社団小田会	869-0463	宇土市野鶴町340番地1	0964-27-1708
	56	合同会社 熊本介護人材養成センター	869-0502	宇城市松橋町松橋29番地	0964-42-9120
上益城	57	熊本県立甲佐高等学校	861-4606	上益城郡甲佐町横田327	096-234-0041
	58	社会福祉法人 慈光会	861-2231	上益城郡益城町1080番地	096-286-4192
玉名	59	学校法人 有明学園	864-0032	荒尾市増永2200番地(有明高等学校)	0968-63-0545
	60	特定非営利活動法人 地域たすけあいの会	865-0064	玉名市中1068番地1	0968-71-0056
	61	有限会社 ライフケア	865-0064	玉名市中751-4	0968-71-6810
	62	医療法人 洗心会	864-0041	荒尾市荒尾1997番地	0968-69-1601
	63	社会福祉法人荒尾市社会福祉協議会	864-0011	荒尾市下井手193番地1	0968-66-2993

圏域	番号	指定研修実施事業者名(実施機関名)	郵便番号	事務所所在地	電話番号
山鹿	64	学校法人 松浦学園	861-0542	山鹿市志々岐798	0968-44-8111
	65	社会福祉法人 山鹿市社会福祉協議会	861-0531	山鹿市中578番地	0968-43-1134
菊池	66	社会医療法人潤心会	869-1235	菊池郡大津町大字室955番地	096-293-0555
	67	社会福祉法人白川園	869-1237	菊池郡大津町美咲野三丁目22番地4	096-380-5891
	68	社会福祉法人菊陽町社会福祉協議会	869-1103	菊池郡菊陽町久保田2623	096-232-3593
	69	社会福祉法人合志市社会福祉協議会	861-1102	合志市須屋2251-1	096-242-7000
	70	学校法人菊池女子学園	861-1331	菊池市隈府1081番地 (菊池女子高等学校)	0968-25-3032
	71	社会福祉法人菊池市社会福祉協議会	861-1331	菊池市隈府888番地	0968-25-5000
	72	有限会社 三栄商会	861-0516	山鹿市中央通406	0968-43-7755
阿蘇	73	医療法人社団坂梨会(阿蘇温泉病院)	869-2301	阿蘇市内牧1153-1	0967-32-0881
	74	有限会社ワイエスプラン	869-2301	阿蘇市内牧257番地	0967-32-3398
	75	熊本県立阿蘇中央高等学校	869-2612	阿蘇市一の宮町宮地4131	0967-22-0045
八代	76	株式会社シラサギ	866-0865	八代市北の丸町3番地50	0965-39-8220
	77	株式会社暖暖	869-4203	八代市鏡町鏡553-4	0965-43-8007
	78	学校法人八商学園 中九州短期大学	866-8502	八代市平山新町4438	0965-34-7651
	79	学校法人八商学園 秀岳館高等学校	866-0881	八代市興国町1-5	0965-33-5134
	80	熊本県立八代農業高等学校	869-4201	八代市鏡町鏡村129	0965-52-0076
	81	株式会社ゆーぜん	869-5164	八代市鼠蔵町280番地1	0965-39-5507
	82	医療法人 社団 優林会	866-0072	八代市高下西町1426番地	0965-33-8880
芦北	83	熊本県立芦北高等学校	862-5431	葦北郡芦北町乙千屋20-2	0966-82-2034
球磨	84	社会福祉法人水上村社会福祉協議会	868-0701	球磨郡水上村大字岩野2678番地	0966-44-0782
	85	職業訓練法人 人吉球磨能力開発センター	868-0012	人吉市相良町1253-1	0966-22-2475
	86	株式会社 優光	868-0501	球磨郡多良木町多良木1285	0966-42-5589
	87	熊本県立南陵高等学校	868-0422	球磨郡あさぎり町上北310	0965-45-1131
天草	88	社会福祉法人上天草市社会福祉協議会	861-6102	上天草市松島町合津3433-52	0969-56-2455
	89	熊本県上天草高等学校	869-3603	上天草市大矢野町中5424番地	0964-56-0007
	90	社会福祉法人天草市社会福祉協議会	863-2201	天草市五和町御領2943番地	0969-32-2552

②生活援助従事者研修課程

令和4年4月1日現在

圏域	番号	指定研修実施事業者名(実施機関名)	郵便番号	事務所所在地	電話番号
熊本	1	熊本県立熊本はばたき高等支援学校	862-0901	熊本市東区東町三丁目14番3号	096-331-5656
	2	学校法人熊本YMCA学園	860-0006	熊本市中央区段山本町4番1号	096-353-6393

## 2-47 「介護サービス情報の公表」制度

「介護サービス情報の公表」制度は、利用者が適切に介護サービスを選択することを支援するため、介護サービス事業者のサービス内容や運営状況に関する情報を公表する制度であり、介護サービス事業者は、毎年1回、事業者に関するサービス内容等の情報を報告することが介護保険法において義務付けられています。（介護保険法第115条の35）

### ■「介護サービス情報の公表」制度の仕組み

平成18年4月からスタートした制度で、利用者が介護サービスや事業所・施設を比較・検討して適切に選ぶための情報を都道府県が提供するしくみです。

この「介護サービス情報公表システム」（下図を参照）を使って、インターネットでいつでも誰でも情報を入手することができます。令和3年度時点で、全26種類54サービス、全国約21万か所の事業所・施設の情報が検索・閲覧できます。

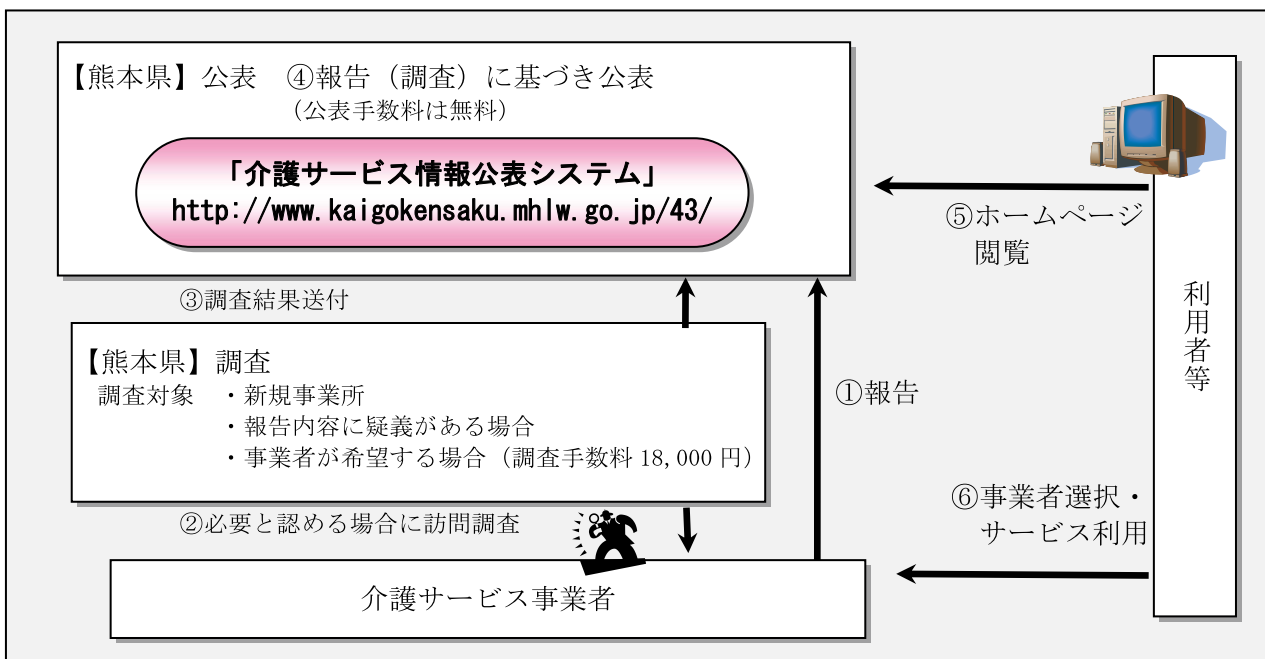

### ■公表内容

基本情報	運営情報
1 事業所の名称、所在地等	1 利用者の権利擁護の取組
2 従業者に関するもの	2 サービスの質の確保の取組
3 提供サービスの内容	3 相談・苦情等への対応
4 利用料等	4 外部機関等との連携
5 法人情報 など	5 適切な事業運営・管理の体制
	6 安全・衛生管理等の体制
	7 従業者の研修の状況 など

(担当) 熊本県高齢者支援課

(2) 介護保険施設等の整備状況

2-48 熊本県内介護老人福祉施設（特別養護老人ホーム）の整備状況（年度別推移）

熊本県内の介護老人福祉施設（特別養護老人ホーム）の各年度4月1日現在における施設数、定員、整備率の推移を表したものである。令和3年度は令和2年度と比較して、施設数は2増加、定員は87名分増加。

年度	高齢者人口（人）		施設数	定員（人） (C)	整備率（%）	
	65歳以上 (A)	75歳以上(B)			(C)/(A)	(C)/(B)
					×1000	×1000
平成元年度	274,292	115,148	43	3,523	12.84	30.60
2	284,017	118,958	46	3,713	13.07	31.21
3	295,207	123,141	50	3,943	13.36	32.02
4	306,501	127,361	54	4,218	13.76	33.12
5	317,352	131,306	60	4,438	13.98	33.80
6	328,884	134,690	66	4,658	14.16	34.58
7	340,924	140,642	73	4,968	14.60	35.32
8	353,219	146,490	79	5,228	14.80	35.69
9	364,849	152,607	86	5,538	15.18	36.29
10	376,690	159,794	89	5,658	15.02	35.41
11	386,296	166,439	95	5,938	15.37	35.68
12	396,020	174,117	101	6,230	15.73	35.78
13	406,140	183,609	102	6,270	15.44	34.15
14	416,328	192,480	105	6,426	15.43	33.39
15	423,450	200,783	108	6,576	15.53	32.75
16	429,303	209,450	111	6,756	15.74	32.26
17	437,244	218,699	112	6,876	15.73	31.44
18	445,327	226,674	(0) 114	(0) 6,976	15.66	30.78
19	451,711	234,606	(0) 115	(0) 7,096	15.71	30.25
20	456,897	242,125	(1) 117	(20) 7,146	15.64	29.51
21	463,291	248,758	(4) 120	(98) 7,244	15.64	29.12
22	463,266	253,926	(6) 122	(147) 7,280	15.71	28.67
23	465,904	260,600	(11) 128	(283) 7,776	16.69	29.84
24	477,038	266,460	(19) 137	(497) 8,150	17.08	30.59
25	489,355	270,162	(28) 148	(749) 8,470	17.31	31.35
26	503,087	272,509	(68) 202	(1,592) 8,944	17.78	32.82
27	511,484	273,939	(76) 211	(1,784) 9,111	17.81	33.26
28	522,685	278,998	(78) 215	(1,851) 9,198	17.60	32.97
29	530,471	281,754	(84) 221	(2,034) 9,441	17.80	33.51
30	537,034	283,955	(88) 226	(2,188) 9,646	17.96	33.97
令和元年度	542,550	287,116	(90) 228	(2,226) 9,704	17.89	33.80
2	548,128	284,952	(91) 230	(2,247) 9,793	17.87	34.37
3	550,884	283,454	(93) 232	(2,316) 9,880	17.93	34.86

(資料) 熊本県高齢者支援課調べ 高齢者人口 平成2、7、12、17、22、27年度：総務省統計局「国勢調査」  
上記以外：熊本県統計調査課「熊本県推計人口調査」

- (注) 1 高齢者人口は、各年度10月1日現在。  
2 施設数及び定員数は、各年度4月1日現在。  
3 ( )内は特別養護老人ホーム総数のうちの地域密着型の数。

## 2-49 熊本県内介護老人保健施設の整備状況（年度別推移）

介護老人保健施設の各年度4月1日現在における施設数、定員、定員率の推移を表したものの。

年度	高齢者人口（人）		施設数	定員 (C)	定員率(%)	
	65歳以上 (A)	75歳以上 (B)			C/A×100	C/B×100
平成10年度	376,690	159,794	66	4,911	1.304	3.073
11	386,296	166,439	72	5,241	1.357	3.149
12	396,020	174,117	74	5,351	1.351	3.073
13	406,140	183,609	76	5,503	1.355	2.997
14	416,328	192,480	77	5,674	1.363	2.948
15	423,450	200,783	79	5,905	1.394	2.941
16	429,303	209,450	81	5,909	1.376	2.821
17	437,244	218,699	83	6,034	1.380	2.759
18	445,327	226,674	84	6,094	1.368	2.688
19	451,711	234,606	85	6,174	1.367	2.632
20	456,897	242,125	86	6,233	1.364	2.574
21	463,291	248,758	88	6,351	1.370	2.553
22	463,266	253,926	89	6,363	1.374	2.506
23	465,904	260,600	89	6,387	1.370	2.451
24	477,038	266,460	91	6,474	1.357	2.430
25	489,355	270,162	93	6,559	1.340	2.428
26	503,087	272,509	96	6,569	1.306	2.411
27	513,885	275,501	97	6,598	1.284	2.395
28	522,685	278,998	97	6,598	1.262	2.365
29	530,471	281,754	98	6,627	1.249	2.352
30	537,034	283,955	101	6,682	1.244	2.353
令和元年度	542,550	287,116	98	6,580	1.212	2.291
2	548,128	284,952	96	6,449	1.176	2.263
3	550,884	283,454	96	6,449	1.170	2.275

## 2-50 熊本県内介護療養型医療施設の整備状況（年度別推移）

介護療養型医療施設の各年度4月1日現在における施設数、定員（指定病床数）、定員率の推移を表したものの。

年度	高齢者人口（人）		施設数	定員 (C)	定員率(%)	
	65歳以上 (A)	75歳以上 (B)			C/A×100	C/B×100
平成16年度	429,303	209,450	178	5,266	1.227	2.514
17	435,547	218,699	173	5,109	1.173	2.336
18	445,327	226,674	150	4,473	1.004	1.973
19	451,711	234,606	133	4,279	0.947	1.824
20	456,897	242,125	124	3,848	0.842	1.589
21	463,291	248,758	115	3,514	0.758	1.413
22	463,266	253,926	109	3,283	0.709	1.293
23	465,904	260,600	102	3,062	0.657	1.175
24	477,038	266,460	97	2,905	0.609	1.090
25	489,355	270,162	93	2,669	0.545	0.988
26	503,087	272,509	83	2,538	0.504	0.931
27	513,885	275,501	78	2,399	0.467	0.871
28	522,685	278,998	75	2,326	0.445	0.834
29	530,471	281,754	71	2,074	0.391	0.736
30	537,034	283,955	63	1,796	0.334	0.632
令和元年度	542,550	287,116	53	1,531	0.282	0.533
2	548,128	284,952	35	802	0.146	0.281
3	550,884	283,454	16	352	0.063	0.124

(資料) 2-49, 50 熊本県高齢者支援課調べ

高齢者人口 12、17、22年度：総務省統計局「国勢調査」

平成9～令和3年度(上記以外)：熊本県統計調査課「熊本県推計人口調査」

(注) 高齢者人口は、各年度10月1日現在。



## 2-5-1 介護保険施設の整備状況（都道府県別）

令和2年10月1日現在の本県における介護老人福祉施設（特別養護老人ホーム）、介護老人保健施設、介護療養型医療施設の定員率（65歳以上人口100人あたりの定員数）の中で、介護老人保健施設と介護療養型医療施設についてはいずれも全国平均を上回っており、特に介護療養型医療施設においてその傾向が顕著となっている。

（令和2年10月1日現在）

都道府県	介護老人福祉施設 (特別養護老人ホーム)			介護老人保健施設			介護療養型医療施設			介護医療院			4施設計 定員率 (%)
	施設数	定員	定員率 (%)	施設数	定員	定員率 (%)	施設数	病床数	定員率 (%)	施設数	病床数	定員率 (%)	
全国	8,306	576,442	1.62	4,304	373,342	1.05	556	19,338	0.05	536	33,750	0.09	2.82
北海道	378	25,710	1.55	194	16,244	0.98	31	1,356	0.08	26	1,544	0.09	2.70
青森県	98	5,626	1.35	61	5,241	1.26	12	751	0.18	6	204	0.05	2.83
岩手県	122	7,427	1.83	67	5,990	1.48	11	305	0.08	2	74	0.02	3.40
宮城県	163	10,322	1.62	94	8,889	1.40	4	57	0.01	3	131	0.02	3.04
秋田県	124	7,250	2.01	58	5,133	1.43	2	62	0.02	3	255	0.07	3.53
山形県	105	7,871	2.19	46	4,140	1.15	3	36	0.01	3	61	0.02	3.37
福島県	159	11,350	1.96	89	7,671	1.32	8	163	0.03	11	465	0.08	3.39
茨城県	262	15,403	1.83	142	11,618	1.38	11	344	0.04	3	125	0.01	3.27
栃木県	143	8,284	1.49	66	5,825	1.05	5	284	0.05	2	56	0.01	2.59
群馬県	180	10,565	1.84	100	6,645	1.16	2	124	0.02	10	543	0.09	3.11
埼玉県	438	35,681	1.84	177	17,184	0.89	9	779	0.04	10	901	0.05	2.81
千葉県	411	26,157	1.53	167	15,602	0.91	11	469	0.03	10	834	0.05	2.52
東京都	563	49,714	1.58	213	21,792	0.69	33	2,246	0.07	16	1,496	0.05	2.40
神奈川県	430	37,114	1.61	197	21,060	0.91	11	818	0.04	6	403	0.02	2.57
新潟県	211	15,526	2.16	108	10,112	1.41	7	432	0.06	12	1,163	0.16	3.79
富山県	86	5,497	1.64	46	4,270	1.27	10	301	0.09	24	1,452	0.43	3.43
石川県	77	6,119	1.84	45	3,869	1.16	4	124	0.04	15	1,011	0.30	3.34
福井県	69	4,520	1.94	36	3,059	1.32	7	92	0.04	6	276	0.12	3.42
山梨県	59	3,511	1.41	32	2,819	1.13	2	26	0.01	1	114	0.05	2.60
長野県	167	11,513	1.77	98	7,859	1.21	21	559	0.09	8	446	0.07	3.13
岐阜県	141	10,316	1.71	80	6,579	1.09	13	310	0.05	6	265	0.04	2.90
静岡県	255	17,695	1.63	128	13,037	1.20	7	465	0.04	20	1,794	0.16	3.03
愛知県	288	24,932	1.33	195	18,518	0.99	13	528	0.03	16	1,295	0.07	2.41
三重県	162	9,495	1.79	76	6,732	1.27	7	220	0.04	4	224	0.04	3.15
滋賀県	90	5,839	1.59	34	2,844	0.77	2	77	0.02	3	280	0.08	2.46
京都府	160	11,725	1.59	74	7,393	1.00	10	536	0.07	16	2,280	0.31	2.97
大阪府	437	33,495	1.41	229	21,167	0.89	15	575	0.02	8	524	0.02	2.34
兵庫県	355	24,453	1.56	176	15,164	0.97	10	350	0.02	16	987	0.06	2.61
奈良県	114	7,345	1.76	56	4,962	1.19	1	16	0.00	5	560	0.13	3.09
和歌山県	92	5,753	1.86	42	3,480	1.13	9	165	0.05	6	289	0.09	3.14
鳥取県	44	3,007	1.70	55	3,005	1.70	3	75	0.04	9	360	0.20	3.65
島根県	93	4,833	2.11	36	2,689	1.17	3	49	0.02	9	568	0.25	3.55
岡山県	155	9,818	1.73	84	6,562	1.16	9	342	0.06	16	594	0.10	3.06
広島県	188	11,749	1.44	112	8,923	1.09	25	969	0.12	21	1,621	0.20	2.84
山口県	106	6,618	1.42	66	4,887	1.05	9	184	0.04	23	1,685	0.36	2.88
徳島県	66	3,517	1.45	52	4,119	1.70	18	500	0.21	15	517	0.21	3.56
香川県	89	5,081	1.68	51	3,822	1.27	11	287	0.10	6	386	0.13	3.17
愛媛県	108	6,414	1.45	68	5,248	1.19	14	263	0.06	11	425	0.10	2.80
高知県	59	4,246	1.73	31	2,054	0.84	13	366	0.15	27	1,614	0.66	3.37
福岡県	333	22,337	1.60	176	14,818	1.06	36	1,108	0.08	34	2,185	0.16	2.89
佐賀県	58	3,571	1.46	41	2,936	1.20	10	339	0.14	7	271	0.11	2.90
長崎県	121	6,443	1.48	63	4,810	1.11	23	337	0.08	9	378	0.09	2.76
熊本県	138	7,512	1.38	96	6,449	1.19	28	658	0.12	30	1,383	0.25	2.94
大分県	85	4,844	1.30	70	4,455	1.20	20	187	0.05	12	400	0.11	2.65
宮崎県	95	5,676	1.63	45	3,353	0.96	22	622	0.18	3	81	0.02	2.80
鹿児島県	167	9,969	1.94	89	6,399	1.25	14	242	0.05	24	1,049	0.20	3.44
沖縄県	62	4,599	1.42	43	3,915	1.21	7	240	0.07	3	181	0.06	2.75

（注）定員率＝（定員数（病床数）／第1号被保険者数）×100

（資料）「施設数」、「定員」、「病床数」：厚生労働省大臣官房統計情報部社会統計課「介護サービス施設・事業所調査」（令和2年度）  
「第1号被保険者数」：厚生労働省「令和元年度介護保険事業状況報告（年報）」（令和元年度末現在）

## 2-5-2 介護保険施設の整備状況（熊本県内市町村別）

平成26年4月以降、従来型部分とユニット型部分を区分してそれぞれ指定していることに伴い施設数に変動が生じている。

各施設の定員は前年度と比べ、介護老人福祉施設及び地域密着型介護老人福祉施設は合わせて58床増加、介護老人保健施設は増減なし、介護療養型医療施設は、医療療養病床や介護医療院等への転換等により、前年度と比べ7施設168床減少した。また平成30年4月から創設された介護医療院は、療養病床等からの転換により前年度と比べ5施設142床増加した。

（令和4年4月1日現在）

市町村	介護老人福祉施設 (地域密着型介護老人福祉施設)		介護老人保健施設		介護療養型医療施設		介護医療院		市町村	介護老人福祉施設 (地域密着型介護老人福祉施設)		介護老人保健施設		介護療養型医療施設		介護医療院	
	施設数	定員	施設数	定員	施設数	定員	施設数	定員		施設数	定員	施設数	定員	施設数	定員	施設数	定員
熊本市	35 (19)	1,964 (489)	27	2,024	5	121	13	612	水俣市	2 (3)	120 (87)	2	170	1	30	2	160
宇土市	1 (2)	110 (58)	3	110					芦北町	2	135	1	80	1	15		
宇城市	5 (5)	400 (118)	2	183	1	19			津奈木町	2 (1)	65 (29)						
美里町	4	120	2	65			3	180	人吉市	2 (2)	147 (39)	4	219			3	130
荒尾市	3 (0)	179 (0)	2	166	1	11	1	58	錦町	1 (1)	50 (29)	1	18				
玉名市	6 (6)	290 (127)	6	348			1	54	あさぎり町	3 (3)	110 (69)						
玉東町	1	60							多良木町	2	60	1	90				
南関町	1 (1)	30 (29)							湯前町	1	90						
長洲町	1	50	1	78			2	57	水上村	1 (1)	30 (29)						
和水町	2	160	1	78					相良村	1 (1)	40 (10)	1	60				
山鹿市	7 (1)	359 (20)	3	256			1	8	五木村								
菊池市	4 (7)	200 (170)	2	130			2	61	山江村			1	60				
合志市	3 (4)	170 (116)	3	225	1	11			球磨村	1 (1)	40 (20)						
大津町	1 (1)	110 (29)	1	86					天草市	11 (9)	625 (222)	7	378	1	6	4	98
菊陽町	1 (3)	50 (87)	1	85	1	50			上天草市	4 (3)	190 (60)	3	190	1	12		
阿蘇市	2 (2)	130 (58)	2	205	1	52			荅北町	1 (1)	30 (20)	2	114			1	49
南小国町	1 (1)	50 (20)							熊本市	35 (19)	1,964 (489)	27	2,024	5	121	13	612
小国町			1	50					宇城市	10 (7)	630 (176)	7	358	1	19	3	180
産山村	(1)	(29)							玉名市	14 (7)	769 (156)	10	670	1	11	4	169
高森町	1 (1)	80 (29)							鹿本市	7 (1)	359 (20)	3	256	0	0	1	8
南阿蘇村	2 (2)	70 (40)	1	50					菊池市	9 (15)	530 (402)	7	526	2	61	2	61
西原村	1 (1)	40 (20)							阿蘇市	7 (8)	370 (196)	4	305	1	52	0	0
御船町	1 (1)	50 (29)	1	54					上益城	9 (7)	530 (176)	6	344	2	25	4	98
嘉島町	1 (1)	50 (29)					1	54	八代	14 (5)	680 (145)	9	575	0	0	2	55
益城町	4	240	2	120	1	8			芦北	6 (4)	320 (116)	3	250	2	45	2	160
甲佐町	1 (2)	40 (40)	1	50			2	30	球磨	12 (9)	567 (196)	8	459	0	0	3	130
山都町	2 (3)	150 (78)	2	120	1	17	1	14	天草	16 (13)	845 (302)	12	682	2	18	5	147
八代市	11 (5)	530 (145)	8	500			2	55	県計	139 (95)	7,564 (2,374)	96	6,449	16	352	39	1,620
氷川町	3 (0)	150 (0)	1	75													

（資料）熊本県高齢者支援課調べ

（注）（ ）内は地域密着型介護老人福祉施設の数を別掲したもの

## 2-53 グループホーム・特定施設・地域密着型特定施設・地域密着型介護老人福祉施設の整備状況(都道府県別)

グループホーム、特定施設、地域密着型特定施設、地域密着型介護老人福祉施設の施設数（件数）、定員（戸数）を都道府県別に比較したもの。

(令和2年10月1日現在)

都道府県別	グループホーム		特定施設		地域密着型特定施設		地域密着型介護老人福祉施設	
	施設数	定員	施設数	定員	施設数	定員	施設数	定員
全 国	13,977	216,983	5,454	314,386	352	8,591	2,413	63,128
北海道	1,009	16,384	297	15,812	27	686	119	2,862
青 森	320	5,054	18	708	4	99	48	1,260
岩 手	208	2,552	33	1,340	7	139	61	1,643
宮 城	290	4,582	69	3,466	4	86	60	1,452
秋 田	202	2,720	61	2,341	14	285	34	921
山 形	140	2,393	42	1,700	1	18	54	1,485
福 島	251	3,670	59	3,501	8	174	38	1,020
茨 城	295	4,904	61	3,318	2	41	42	1,082
栃 木	178	2,403	68	2,981	-	-	86	2,261
群 馬	268	3,118	78	4,221	2	50	66	1,593
埼 玉	517	8,767	477	28,886	10	249	47	1,233
千 葉	473	7,434	232	16,500	12	344	72	1,908
東 京	674	11,492	781	50,442	8	170	37	920
神奈川	784	13,283	564	38,749	12	295	30	769
新 潟	266	4,037	68	3,398	6	174	111	2,989
富 山	184	2,586	8	230	-	-	30	745
石 川	183	3,085	37	1,817	1	29	44	1,204
福 井	96	1,326	36	1,117	-	-	37	913
山 梨	72	1,050	9	433	5	131	57	1,603
長 野	260	3,566	89	4,293	27	688	68	1,866
岐 阜	285	4,286	40	1,589	5	145	45	1,202
静 岡	387	6,234	132	7,857	18	475	46	1,254
愛 知	561	9,353	235	12,063	16	415	125	3,571
三 重	200	2,576	58	2,707	4	104	46	1,090
滋 賀	144	1,974	14	1,286	-	-	33	891
京 都	236	3,794	73	5,165	21	508	50	1,293
大 阪	683	11,620	351	21,341	13	318	131	3,672
兵 庫	430	7,396	250	18,917	6	147	97	2,519
奈 良	145	2,210	63	4,070	1	29	9	232
和歌山	127	1,987	30	1,576	9	226	23	631
鳥 取	95	1,412	18	866	7	156	9	214
島 根	146	2,089	46	2,155	2	40	23	558
岡 山	322	4,883	120	5,281	7	189	79	2,104
広 島	366	6,117	127	6,822	-	-	67	1,686
山 口	193	2,669	47	2,475	4	116	57	1,480
徳 島	138	2,353	5	170	-	-	18	466
香 川	109	1,893	46	1,839	5	115	12	315
愛 媛	321	5,381	88	3,749	-	-	49	1,375
高 知	151	2,351	25	1,447	11	272	8	212
福 岡	671	10,092	222	11,884	18	394	88	2,305
佐 賀	189	2,276	36	1,401	3	72	7	144
長 崎	339	4,909	78	3,307	-	-	42	1,128
熊 本	255	3,347	56	2,437	13	283	90	2,225
大 分	143	2,116	45	1,914	9	235	48	1,054
宮 崎	178	2,441	75	2,748	2	18	12	309
鹿児島	389	5,805	58	2,356	17	405	45	1,105
沖 縄	104	1,013	29	1,712	11	271	13	364

(資料) 厚生労働省大臣官房統計情報部発行「令和2年介護サービス施設・事業所調査」

(注) 特定施設及び地域密着型特定施設は、特定施設入居者生活介護事業所の指定を受けているものを対象としている。

(担当) 熊本県高齢者支援課

## 2-54 グループホーム・特定施設・地域密着型特定施設・地域密着型介護老人福祉施設の整備状況(熊本県内市町村別)

グループホーム、特定施設、地域密着型特定施設、地域密着型介護老人福祉施設（施設数（件数）、定員（戸数））を県内市町村別に示したものの。

(令和4年4月1日現在)

市町村	グループホーム		特定施設		地域密着型特定施設		地域密着型介護老人福祉施設		市町村	グループホーム		特定施設		地域密着型特定施設		地域密着型介護老人福祉施設	
	施設数	定員	施設数	定員	施設数	定員	施設数	定員		施設数	定員	施設数	定員	施設数	定員	施設数	定員
熊本市	80	1152	39	1,857	2	20	19	489	水俣市	5	54	0	0	1	29	3	87
宇土市	4	54	1	26	0	0	2	58	芦北町	7	81	0	0	1	29	0	0
宇城市	12	180	0	0	2	47	5	118	津奈木町	3	45	0	0	0	0	1	29
美里町	3	45	0	0	1	29	0	0	人吉市	8	81	1	50	0	0	2	39
荒尾市	8	153	1	50	0	0	0	0	錦町	2	36	1	23	0	0	1	29
玉名市	9	117	0	0	1	20	6	127	あさぎり町	2	27	1	15	1	10	3	69
玉東町	1	9	0	0	0	0	0	0	多良木町	2	36	0	0	0	0	0	0
和水町	2	27	0	0	0	0	0	0	湯前町	0	0	0	0	0	0	0	0
南関町	3	54	0	0	0	0	1	29	水上村	1	9	0	0	0	0	1	29
長洲町	3	36	0	0	0	0	0	0	相良村	1	18	0	0	0	0	1	10
山鹿市	9	90	1	50	0	0	1	20	五木村	0	0	0	0	0	0	0	0
菊池市	7	90	1	60	0	0	7	170	山江村	0	0	0	0	0	0	0	0
合志市	3	54	0	0	0	0	4	116	球磨村	0	0	0	0	0	0	1	20
大津町	5	63	0	0	0	0	1	29	上天草市	10	99	0	0	2	48	3	60
菊陽町	3	45	1	70	0	0	3	87	天草市	16	180	3	170	0	0	9	222
阿蘇市	4	72	1	21	0	0	2	58	苓北町	2	36	0	0	0	0	1	20
南小国町	2	18	0	0	0	0	1	20	熊本市	80	1152	39	1,857	2	20	19	489
小国町	1	18	0	0	1	29	0	0	宇城市	19	279	1	26	3	76	7	176
産山村	0	0	0	0	0	0	1	29	有明	26	396	1	50	1	20	7	156
高森町	2	27	0	0	0	0	1	29	鹿本	9	90	1	50	0	0	1	20
南阿蘇村	3	45	0	0	0	0	2	40	菊池	18	252	2	130	0	0	15	402
西原村	1	9	1	29	0	0	1	20	阿蘇	13	189	2	50	1	29	8	196
御船町	2	27	1	30	0	0	1	29	上益城	15	171	4	104	0	0	7	176
嘉島町	1	9	1	30	0	0	1	29	八代	22	257	3	100	1	29	5	145
益城町	3	54	1	30	0	0	0	0	芦北	15	180	0	0	2	58	4	116
甲佐町	4	36	0	0	0	0	2	40	球磨	16	207	3	88	1	10	9	196
山都町	5	45	1	14	0	0	3	78	天草	28	315	3	170	2	48	13	302
八代市	19	203	3	100	1	29	5	145	県計	261	3,488	59	2,625	13	290	95	2,374
氷川町	3	54	0	0	0	0	0	0									

(資料) 高齢者支援課調べ

(注1) 特定施設及び地域密着型特定施設は、特定施設入居者生活介護事業所の指定を受けているものを対象としている。

(注2) 特定施設の定員数は、母体となる施設等の総定員数を記載している。

(担当) 熊本県高齢者支援課

## 2-5-5 第8期計画における施設・居住系サービス等の圏域別整備計画（令和3年度～令和5年度）

第8期計画（「長寿・安心・くまもとプラン」（令和3年度～令和5年度））における特別養護老人ホーム、介護付有料老人ホーム等（特定施設入居者生活介護）、認知症高齢者グループホーム、小規模多機能型居宅介護の圏域別整備計画を示したものの。

○第8期計画における施設・居住系サービス等の圏域別整備計画（令和3年度～令和5年度）

（単位：床・人）

	熊本・上益城			宇城	有明	鹿本	菊池	阿蘇	八代	葦北	球磨	天草	合計
	旧熊本	旧上益城											
特別養護老人ホーム	147	118	29	0	26	0	29	0	29	0	0	0	231
広域型 （定員30人以上）	60	60	0	0	26	0	0	0	0	0	0	0	86
地域密着型 （定員29人以下）	87	58	29	0	0	0	29	0	29	0	0	0	145
介護付有料老人ホーム等 （特定施設入居者生活介護）	241	241	0	0	35	35	0	0	0	0	15	0	326
認知症対応型共同生活介護	126	126	0	0	0	9	36	0	23	0	0	9	203
小規模多機能型居宅介護 （看護小規模多機能型も含む）	63	54	9	0	0	0	0	9	18	0	0	9	99
合 計	577	539	38	0	61	44	65	9	70	0	15	18	859

<参考>

○老人福祉施設等整備数一覧

（単位：人）

老人福祉施設等の種類	第6期末 (H29末) 整備数	第7期 (H30～R2) (整備見込数)	第8期 (R3～R5) (整備計画数)
特別養護老人ホーム（広域型）	7,327	80	86
特別養護老人ホーム（地域密着型）	1,871	154	145
認知症高齢者グループホーム	3,057	216	203
小規模多機能型居宅介護 （看護小規模多機能型も含む）	3,597	238	99
介護付有料老人ホーム等 （特定施設入居者生活介護）	1,641	191	326
計	17,493	879	859

- ・広域型・・・県が指定（熊本・上益城圏域の旧熊本圏域については熊本市が指定）
- ・地域密着型・・・市町村が指定
- ・小規模多機能型居宅介護（看護小規模多機能型も含む）は、登録定員
- ・特定施設入居者生活介護の対象は、有料老人ホーム（有料老人ホームに該当するサービス付き高齢者向け住宅を含む）、養護老人ホーム、軽費老人ホーム

（資料）熊本県高齢者支援課調べ

## 2 介護保険以外の事業による施策

### (1) 老人福祉施設等の状況

#### 2-56 養護老人ホーム・軽費老人ホーム・有料老人ホーム・サービス付き高齢者向け住宅の整備状況 (都道府県別)

養護老人ホーム、軽費老人ホーム、有料老人ホーム、サービス付き高齢者向け住宅の施設数、定員を都道府県別に比較したもの。熊本県は、概ね全国平均より施設が整備されている状況である。

(サービス付き高齢者向け住宅以外：令和2年10月1日現在 サービス付き高齢者向け住宅：令和4年4月30日現在)

都道府県別	養護老人ホーム		軽費老人ホーム						有料老人ホーム		サービス付き 高齢者向け住宅	
	施設数	定員	施設数	定員	A型		B型		施設数	定員	施設数	定員
					施設数	定員	施設数	定員				
全 国	896	60,095	2,321	95,417	190	11,242	13	568	15,952	609,474	8,068	275,197
北海道	56	4,326	124	6,177	14	770	3	150	1,074	35,298	517	21,817
青 森	9	595	27	809	2	110	0	0	460	13,511	113	2,781
岩 手	16	917	25	998	1	50	1	50	198	4,035	91	2,001
宮 城	8	666	47	1,476	2	120	0	0	202	6,998	139	3,901
秋 田	15	1,005	45	1,163	2	100	0	0	103	2,558	76	1,886
山 形	12	920	12	545	1	50	0	0	247	6,148	63	1,475
福 島	13	1,135	35	1,330	3	170	0	0	158	4,907	118	3,216
茨 城	13	850	50	1,784	2	100	0	0	175	6,824	211	5,384
栃 木	11	735	26	1,103	0	0	0	0	108	3,274	158	4,909
群 馬	16	928	63	1,945	3	210	0	0	492	14,945	165	5,109
埼 玉	17	1,154	81	4,101	7	550	0	0	667	34,472	458	17,417
千 葉	21	1,282	97	4,140	7	500	0	0	736	32,986	374	13,452
東 京	31	3,311	53	2,712	8	600	1	50	927	57,454	403	17,229
神奈川	17	1,300	129	3,632	12	636	0	0	1,037	57,803	362	14,624
新 潟	16	1,360	62	2,455	3	190	0	0	137	4,809	119	3,546
富 山	4	350	24	1,359	2	150	0	0	92	2,332	98	2,611
石 川	8	650	29	1,833	1	150	0	0	150	6,050	55	1,859
福 井	7	430	20	959	2	100	0	0	26	928	58	1,705
山 梨	8	465	15	730	2	100	0	0	38	1,136	79	1,716
長 野	25	1,676	38	1,561	4	200	0	0	255	7,424	134	3,653
岐 阜	22	1,163	40	1,346	0	0	0	0	271	7,316	137	3,987
静 岡	25	1,639	59	2,717	3	160	0	0	283	13,713	172	5,825
愛 知	29	1,963	99	4,189	7	690	0	0	920	31,989	317	11,359
三 重	20	1,242	36	1,516	4	200	1	50	193	5,768	217	6,524
滋 賀	6	486	20	601	0	0	0	0	41	2,162	101	2,794
京 都	15	943	68	2,455	2	100	0	0	93	5,215	163	6,001
大 阪	29	2,274	130	5,646	15	790	0	0	1,268	57,076	780	30,430
兵 庫	40	2,611	109	4,653	1	50	0	0	426	24,054	434	17,187
奈 良	11	798	42	1,511	6	320	0	0	118	5,471	77	2,823
和歌山	13	872	23	859	0	0	0	0	159	4,226	127	3,175
鳥 取	4	410	28	1,167	4	230	0	0	67	1,998	55	2,068
島 根	22	1,221	17	1,000	0	0	0	0	82	2,451	60	2,395
岡 山	22	1,330	70	2,642	2	100	1	50	203	6,504	128	3,705
広 島	29	1,732	66	2,373	4	200	0	0	233	9,133	240	7,855
山 口	21	1,310	46	2,487	9	590	0	0	274	8,106	141	3,434
徳 島	18	970	37	1,436	2	100	0	0	63	2,109	80	2,483
香 川	10	828	39	1,583	1	50	2	60	131	3,938	82	2,628
愛 媛	22	1,488	53	1,711	1	50	1	50	256	7,102	173	4,564
高 知	9	685	25	1,317	1	60	0	0	60	2,572	37	1,138
福 岡	37	2,442	126	5,662	25	1,446	0	0	977	38,344	226	9,287
佐 賀	11	839	26	941	1	50	0	0	247	6,316	22	571
長 崎	31	1,720	38	1,785	6	300	0	0	240	5,681	126	3,101
熊 本	35	1,863	36	1,547	5	250	1	20	444	11,999	123	3,434
大 分	18	1,048	19	1,007	3	150	0	0	356	12,177	65	2,206
宮 崎	32	1,749	21	702	2	100	0	0	478	11,789	28	1,072
鹿 児 島	36	2,114	37	1,302	7	350	2	88	364	8,515	98	2,558
沖 縄	6	300	9	450	1	50	0	0	423	9,858	68	2,302

(資料) サービス付き高齢者向け住宅以外：厚生労働省統計情報部「令和2年社会福祉施設等調査報告」

サービス付き高齢者向け住宅：一般社団法人すまいづくりまちづくりセンター連合会

「サービス付き高齢者向け住宅情報提供システム」

(注) 軽費老人ホームのうち、A型とB型は再掲

(担当) 熊本県高齢者支援課

## 2-57 養護老人ホーム・軽費老人ホーム・有料老人ホーム・サービス付き高齢者向け住宅の整備状況（年度別推移）

養護老人ホーム、軽費老人ホーム、有料老人ホーム・サービス付き高齢者向け住宅の施設数、定員、整備率の推移を表したもの。令和3年度は令和2年度と比べ、整備率が養護老人ホーム0.02%減、軽費老人ホーム0.01%減、有料老人ホーム1.07%増、サービス付き高齢者向け住宅は0.3%増になっている。

（サービス付き高齢者向け住宅以外：各年度4月1日現在 サービス付き高齢者向け住宅：各年度2月1日現在）  
（※令和元年からサービス付き高齢者向け住宅：4月1日現在）

年度	高齢者人口 (65歳以上) A	養護老人ホーム			軽費老人ホーム						有料老人ホーム			サービス付き 高齢者向け住宅					
		施設 数	定員 (人)	整備率 (%)	A型			B型			施設 数	定員 (人)	整備率 (%)	施設 数	定員 (人)	整備率 (%)			
					施設 数	定員 (人)	整備率 (%)	施設 数	定員 (人)	整備率 (%)							施設 数	定員 (人)	整備率 (%)
		B	B/A	C	C/A	D	D/A	E	E/A	F	F/A	G	G/A						
平成3年度	295,207	38	2,010	6.81	8	360	1.22	5	250	0.85	1	20	0.07	2	80	0.27			
4	306,501	38	2,010	6.56	8	360	1.17	5	250	0.82	1	20	0.07	2	80	0.26			
5	317,352	38	2,010	6.33	8	360	1.13	5	250	0.79	1	20	0.06	2	80	0.25			
6	328,884	38	2,010	6.11	10	440	1.34	5	250	0.76	1	20	0.06	2	80	0.24			
7	340,173	38	2,010	5.91	13	530	1.56	5	250	0.73	1	20	0.06	2	80	0.24			
8	353,219	38	2,010	5.69	16	660	1.87	5	250	0.71	1	20	0.06	2	80	0.23			
9	364,849	38	2,010	5.51	18	740	2.03	5	250	0.69	1	20	0.05	2	80	0.22			
10	376,690	38	2,010	5.34	19	755	2	5	250	0.66	1	20	0.05	2	80	0.21			
11	386,296	38	2,010	5.2	23	915	2.37	5	250	0.65	1	20	0.05	2	80	0.21			
12	396,020	38	2,010	5.08	25	1,015	2.56	5	250	0.63	1	20	0.05	2	80	0.2			
13	406,140	38	2,010	4.95	30	1,225	3.02	5	250	0.62	1	20	0.05	2	80	0.2			
14	416,328	38	2,010	4.83	31	1,297	3.12	5	250	0.6	1	20	0.05	2	80	0.19			
15	423,450	38	2,010	4.75	32	1,317	3.11	5	250	0.59	1	20	0.05	2	80	0.19			
16	429,303	38	2,010	4.68	36	1,497	3.49	5	250	0.58	1	20	0.05	4	110	0.26			
17	437,244	38	2,010	4.6	36	1,497	3.42	5	250	0.57	1	20	0.05	9	462	1.06			
18	445,327	38	2,010	4.51	36	1,497	3.36	5	250	0.56	1	20	0.04	12	519	1.17			
19	451,711	38	2,010	4.45	36	1,497	3.31	5	250	0.55	1	20	0.04	66	1,305	2.89			
20	456,897	38	2,010	4.4	36	1,497	3.28	5	250	0.55	1	20	0.04	105	1,894	4.15			
21	463,291	38	2,010	4.34	36	1,497	3.23	5	250	0.54	1	20	0.04	133	2,426	5.24			
22	463,266	38	2,010	4.34	36	1,497	3.23	5	250	0.54	1	20	0.04	168	3,079	6.63			
23	465,904	38	2,010	4.31	36	1,497	3.21	5	250	0.54	1	20	0.04	206	4,065	8.72	4	98	0.21
24	477,038	38	2,010	4.21	36	1,497	3.14	5	250	0.52	1	20	0.04	250	5,425	11.37	56	1,423	2.98
25	489,355	37	1,960	4	36	1,497	3.05	5	250	0.51	1	20	0.04	287	6,465	13.21	78	1,984	4.05
26	503,087	37	1,960	3.9	36	1,497	2.98	5	250	0.5	1	20	0.04	322	7,452	14.81	93	2,319	4.61
27	513,885	37	1,960	3.81	36	1,497	2.91	5	250	0.49	1	20	0.04	352	8,353	16.25	102	2,736	5.32
28	522,685	37	1,960	3.75	36	1,497	2.86	5	250	0.48	1	20	0.04	378	9,021	17.26	108	2,877	5.50
29	530,471	37	1,960	3.69	36	1,497	2.82	5	250	0.47	1	20	0.04	390	9,484	17.88	108	2,877	5.42
30	537,034	37	1,960	3.65	36	1,497	2.79	5	250	0.47	1	20	0.04	406	10,154	18.91	114	3,071	5.72
令和元年度	542,550	37	1,960	3.61	36	1,497	2.76	5	250	0.46	1	20	0.04	422	10,756	19.82	115	3,089	5.69
令和2年度	548,128	36	1,880	3.43	36	1,497	2.73	5	250	0.46	1	20	0.04	438	11,754	21.44	120	3,248	5.93
令和3年度	550,884	36	1,880	3.41	36	1,497	2.72	5	250	0.45	1	20	0.04	448	12,403	22.51	123	3,417	6.20

（資料）熊本県高齢者支援課調べ

高齢者人口 平成7、12、17、22年度：総務省統計局「国勢調査」  
平成3～6年度、平成8～11年度、平成13～16年度、平成18～21年度、  
平成23～令和3年度：熊本県統計調査課「熊本県推計人口調査」

- （注）1 高齢者人口は、各年度10月1日現在  
2 整備率（%）＝（定員／高齢者人口）×1000 小数点第3位四捨五入  
3 軽費老人ホームのうち、A型とB型は再掲

（担当）熊本県高齢者支援課

2-58 養護老人ホーム・軽費老人ホーム・有料老人ホーム・サービス付き高齢者向け住宅の整備状況  
(熊本県内市町村別)

養護老人ホーム、軽費老人ホーム、有料老人ホーム・サービス付き高齢者の整備状況（施設数、定員）を県内市町村別に示したものの。

(令和4年4月1日現在)

市町村	養護老人ホーム		軽費老人ホーム				有料老人ホーム		サービス付き高齢者向け住宅		市町村	養護老人ホーム		軽費老人ホーム				有料老人ホーム		サービス付き高齢者向け住宅			
	施設数	定員	A型		B型		施設数	定員	施設数	定員		施設数	定員	施設数	定員	施設数	定員	施設数	定員	施設数	定員		
			施設数	定員	施設数	定員																施設数	定員
熊本市	7	440	18	697	2	100		159	5,746	68	2,110	水俣市	1	50	1	50			1	29	1	25	
宇土市	1	50	1	20			12	316	6	138	芦北町	1	50					3	65				
宇城市	1	50	2	60			34	755	2	50	津奈木町												
美里町							5	91	1	28	人吉市	2	100	1	50			6	126	1	25		
荒尾市	1	50	2	100	1	50	15	287	2	72	錦町							1	7	1	19		
玉名市	1	50					22	493	3	40	あさぎり町	1	50					4	36	1	15		
玉東町							2	32	1	20	多良木町							2	35	1	19		
和水町							5	72			湯前町									1	24		
南関町	1	50					2	41			水上村												
長洲町							1	19			相良村												
山鹿市	2	100	1	50	1	50	8	127	3	50	五木村												
菊池市	2	90					17	428			山江村												
合志市			1	30			10	394	4	148	球磨村												
大津町	1	50					8	170	2	88	上天草市	1	50					8	168				
菊陽町							12	342			天草市	3	170	2	100			12	219	2	23		
阿蘇市	1	50	1	50			3	84	2	46	苓北町	1	50					1	25				
南小国町											熊本市	7	440	18	697	2	100	0	0	159	5,746	68	2,110
小国町	1	30					4	81	1	20	宇城市	2	100	3	80	0	0	1	20	51	1,162	9	216
産山村							1	12			有明	3	150	2	100	1	50	0	0	47	944	6	132
高森町							2	28			鹿本	2	100	1	50	1	50	0	0	8	127	3	50
南阿蘇村	1	50					3	47	2	32	菊池	3	140	1	30	0	0	0	0	47	1,334	6	236
西原村							2	53	1	50	阿蘇	3	130	1	50	0	0	0	0	15	305	6	148
御船町	1	50					4	64			上益城	4	200	2	60	0	0	0	0	22	419	7	157
嘉島町							4	103			八代	2	100	4	230	1	50	0	0	61	1,656	10	218
益城町	1	50					7	152	5	112	芦北	2	100	1	50	0	0	0	0	4	94	1	25
甲佐町	1	50	1	30			3	55	1	29	球磨	3	150	1	50	0	0	0	0	13	204	5	102
山都町	1	50	1	30			4	45	1	16	天草	5	270	2	100	0	0	0	0	21	412	2	23
八代市	2	100	4	230	1	50	58	1,574	9	194	県計	36	1,880	36	1,497	5	250	1	20	448	12,403	123	3,417
氷川町							3	82	1	24													

(資料) 高齢者支援課調べ

(注) 軽費老人ホームのうち、A型とB型は再掲

(担当) 熊本県高齢者支援課



## 2-59 養護老人ホーム・軽費老人ホームの入所者数（熊本県内市町村別）

養護老人ホームについては、県内各市町村が養護老人ホーム（県外施設含む。）に入所措置した人員数、措置率（入所措置した人員が65歳以上人口に占める割合）を示したもの。軽費老人ホームについては、当該施設所在市町村における入所人員を示したもの。

（養護老人ホーム：令和3年4月1日現在、軽費老人ホーム：令和3年3月31日現在、単位：人）

市町村名	65歳以上人口	養護		軽費			市町村名	65歳以上人口	養護		軽費		
		入所人員	措置率(%)	入所人員	入所人員	入所人員			入所人員	入所人員	措置率(%)	入所人員	入所人員
熊本市	198,145	296	0.15	646	99		水俣市	9,663	53	0.55	46		
宇土市	11,048	47	0.43	12		12	芦北町	6,946	59	0.85			
宇城市	20,115	52	0.26	57			津奈木町	1,805	6	0.33			
美里町	4,409	7	0.16				人吉市	11,785	56	0.48	49		
荒尾市	18,293	60	0.33	98	49		錦町	3,409	4	0.12			
玉名市	22,219	36	0.16				あさぎり町	5,646	25	0.44			
玉東町	1,853	3	0.16				多良木町	3,869	12	0.31			
南関町	3,552	26	0.73				湯前町	1,609	10	0.62			
長洲町	5,566	1	0.02				水上村	891	7	0.79			
和水町	3,994	9	0.23				相良村	1,747	11	0.63			
山鹿市	18,665	75	0.40	50	50		五木村	442	4	0.90			
菊池市	15,985	59	0.37				山江村	1,161	4	0.34			
合志市	15,257	13	0.09	26			球磨村	1,056	15	1.42			
大津町	7,892	23	0.29				上天草市	10,395	57	0.55			
菊陽町	9,316	3	0.03				天草市	31,253	192	0.61	100		
阿蘇市	10,110	71	0.70	50			苓北町	3,083	20	0.65			
南小国町	1,511	8	0.53				熊本	198,145	296	0.15	646	99	0
小国町	2,791	26	0.93				宇城	35,572	106	0.30	69	0	12
産山村	582	0	0.00				有明	55,477	135	0.24	98	49	0
高森町	2,510	16	0.64				鹿本	18,665	75	0.40	50	50	0
南阿蘇村	4,283	31	0.72				菊池	48,450	98	0.20	26	0	0
西原村	2,073	9	0.43				阿蘇	23,860	161	0.67	50	0	0
御船町	5,718	42	0.73				上益城	29,003	180	0.62	59	0	0
嘉島町	2,551	10	0.39				八代	46,952	105	0.22	227	50	0
益城町	9,943	29	0.29				芦北	18,414	118	0.64	46	0	0
甲佐町	4,036	37	0.92	29			球磨	31,615	148	0.47	49	0	0
山都町	6,755	62	0.92	30			天草	44,731	269	0.60	100	0	0
八代市	42,574	100	0.23	227	50		県計	550,884	1,691	0.31	1,420	248	12
氷川町	4,378	5	0.11										

（資料） 入所人員 養護：厚生労働省大臣官房統計情報部「福祉行政報告例第33」

軽費老人ホーム：厚生労働省大臣官房統計情報部「福祉行政報告例第32」

（注） 措置率（%）＝（措置人員／65歳以上人口）×100

軽費老人ホームのうち、A型とB型は再掲

（担当） 熊本県高齢者支援課

## 2-60 特別養護老人ホーム入所申込者状況調査結果の概要

### 1 入所申込者数

平成31年4月1日現在における県内の特別養護老人ホーム入所申込者の状況を調査したところ、入所申込者数は4,572人（平成28年調査比：▲340人）であった。

### 2 入所申込者の状況の概要

入所申込者数のうち、在宅（自宅）の人は1,035人（22.6%）であり、その中で、要介護度が高い（要介護度3以上）人が988人（平成28年調査比：▲81人）であった。

なお、在宅者以外では、医療機関入院中の人が1,334人（29.2%）、介護老人保健施設入所中の人が1,070人（23.4%）であった。

## 特別養護老人ホーム入所申込者状況調査集計表

### 1 入所申込者数(4,572人)の現在の居所別内訳

#### ① 現在の居所別内訳

現在の居所		人数
在宅（自宅）		1,035
在宅以外	医療機関	1,334
	介護療養型医療施設	148
	介護老人保健施設	1,070
	養護老人ホーム	50
	軽費老人ホーム	20
	グループホーム	228
	小規模多機能型施設	129
	有料老人ホーム等高齢者住宅	499
	その他	59
	在宅以外の計	3,537
合計		4,572

#### ② 介護度別、認知症の度合い別内訳

認知症の度合い	要介護1	要介護2	要介護3	要介護4	要介護5	合計
なし	1	7	65	62	25	160
I	5	12	134	118	47	316
II	26	47	552	366	142	1,133
III	5	34	750	800	408	1,997
IV以上	0	3	143	332	388	866
不明	0	3	42	28	27	100
合計	37	106	1,686	1,706	1,037	4,572

#### 2 『在宅（自宅）（1,035人）』の介護度別、認知症の度合い別内訳

認知症の度合い	要介護1	要介護2	要介護3	要介護4	要介護5	合計
なし	0	3	16	14	5	38
I	4	4	44	27	14	93
II	13	13	164	72	20	282
III	2	7	254	153	51	467
IV以上	0	0	40	45	52	137
不明	0	1	12	3	2	18
合計	19	28	530	314	144	1,035

（担当）熊本県高齢者支援課

## 2-61 高齢者住宅改造助成事業（熊本県）

### 1. 事業の趣旨

本県では、在宅の要介護等高齢者がいる世帯の住宅改造に要する費用を助成し、その自立の維持・促進及び介護者の負担の軽減を図るため、予算の範囲内で高齢者住宅改造助成事業を行う市町村に対し、補助金を交付するものとしており、平成8年度より本事業を実施している。

### 2. 交付の対象

熊本県高齢者及び障がい者住宅改造助成事業実施要綱（下記に主な基準を抜粋）に基づき、市町村（熊本市を除く。）が助成する事業のうち、要介護高齢者等を対象とした事業を交付の対象としている。

なお、介護保険制度における「住宅改修費支給（20万円以内）」との併用が可能となっている。

#### (1) 助成対象者

事業実施年度の4月1日現在で65歳以上の者で介護保険法の要介護認定を受けた者及びこれと同等の程度と認められる者で、当該世帯の生計中心者の前年所得税課税年額が7万円以下の世帯に属する者

#### (2) 助成対象経費

この事業の助成対象となる経費は、玄関、廊下、階段、居室、浴室、便所、洗面所、台所等在宅の要介護高齢者等が利用する部分であって、当該要介護高齢者等向けに実施する改造に要する経費。（介護保険制度の住宅改修費より若干対象の範囲を広くしている。）

#### (3) 基準額

助成対象経費は50万円以内とし、市町村の助成額の2分の1を県が補助する。

## 高齢者住宅改造助成事業（県）と介護保険（国）との制度比較（参考）

各制度の助成対象等の比較表

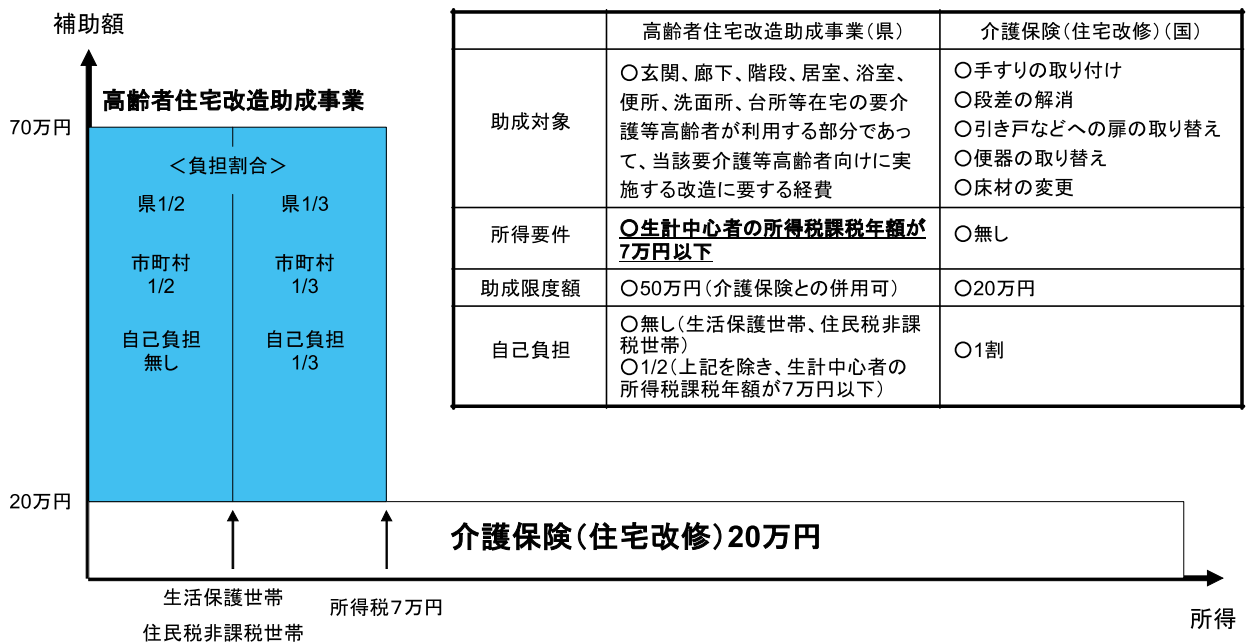

(担当) 熊本県認知症対策・地域ケア推進課

## 2-62 サービス付き高齢者向け住宅事業の登録制度

### 1 サービス付き高齢者向け住宅事業の登録制度の概要

「サービス付き高齢者向け住宅」は、高齢者にふさわしいハード(バリアフリー構造・一定の面積、設備)と安心できる見守りサービス(ケアの専門家による安否確認と生活相談サービス)を備えた住まいで、「高齢者の居住の安定確保に関する法律(以下「高齢者住まい法」という。)」の改正により、平成23年10月から登録がスタート。

- サービス付き高齢者向け住宅の所在地が熊本市内の場合は熊本市が、熊本市以外にあつては熊本県が登録を行うとともに、高齢者住まい法に基づき事業者への指導・監督を行う。
- 家賃やサービスなど住宅に関する情報が開示されることにより、自らのニーズにあった住まいの選択が可能。

### 2 主な登録基準

#### (1) 規模・設備

- 1戸あたりの床面積は、原則25㎡以上(一定の基準を満たす場合は18㎡以上)。
- 各戸に原則、台所、水洗便所、収納設備、洗面設備、浴室を設置(例外規定あり)。
- バリアフリー構造であること(段差のない床、手すりの設置、廊下幅の確保 等)。

#### (2) サービス

- 安否確認サービスと生活相談サービスが必須。  
ケアの専門家が少なくとも日中建物に常駐し、これらのサービスを提供。

#### (3) 契約関係

- 書面による契約であること。
- 専用部分が明示された契約であること。
- 受領することができる金銭は、敷金、家賃、サービスの対価のみ。(権利金やその他の金銭は受領不可)
- 長期入院などを理由に事業者から一方的に解約できないことになっている等、居住の安定が図られた契約内容であること。
- 住宅の整備に関する工事の完了前に、敷金及び家賃等の前払金を受領しないものであること。
- 家賃・サービスの対価の前払金を受領する場合は、以下の基準を満たすこと。
  - ・前払金の算定の基礎、返還債務の金額の算定方法が明示されていること。
  - ・入居後3月以内に、契約を解除(又は入居者が死亡したことにより契約が終了)した場合、契約解除等の日までの日割計算した家賃等を除き、前払金を返還すること。
  - ・前払金に対し、必要な保全措置が講じられていること。

### 3 登録窓口

- 一般財団法人熊本県建築住宅センター（熊本市以外の場合）  
（熊本市中央区水前寺六丁目 32 番 1 号 Tel 096-385-0771 Fax 096-285-6966）
- 熊本市役所都市建設局住宅部住宅政策課（熊本市内の場合）  
（熊本市中央区手取本町 1 番 1 号 Tel 096-328-2438 Fax 096-359-6978）

### 4 補助制度（県による補助事業「熊本県サービス付き高齢者向け住宅制度補助金」）

- 補助額：建設費の 1/5 改修費の 2/3（補助額上限 160 万円/戸）  
※中山間地域等においては、補助率及び補助額を拡充（建設費の 1/4 改修費の 5/6（補助額上限 200 万円/戸））  
※改修費補助は既存建築物の用途、所有関係等によって補助条件が変わる。
- 補助の要件：サービス付き高齢者向け住宅に 10 年以上登録すること 等  
※その他、整備基準、管理基準等の付加基準がある。なお、対象地域は、熊本県内（熊本市を除く）とし、事業参入が困難な中山間地域等を優先する。

### 5 補助制度（国による直接補助事業「サービス付き高齢者向け住宅整備事業」）

- 補助額：建設費の 1/10（補助額上限 70・120・135 万円/戸）  
改修費の 1/3（補助額上限 195 万円/戸 等）
- 補助の要件：サービス付き高齢者向け住宅に 10 年以上登録すること 等

#### ※サービス付き高齢者向け住宅の登録情報の閲覧・制度紹介

<http://www.satsuki-jutaku.jp/>

#### ※熊本県サービス付き高齢者向け住宅制度補助金（県による補助事業）

<http://www.pref.kumamoto.jp/soshiki/117/136907.html>

#### ※サービス付き高齢者向け住宅整備事業（国による直接補助事業）

<http://www.koreisha.jp/service/>





## (2) 介護人材確保対策

### 2-63 介護人材確保について

#### 1 介護職員の推移と見通し（全国）



#### 第8期介護保険事業計画に基づく介護職員の必要数について

- 第8期介護保険事業計画の介護サービス見込み量等に基づき、都道府県が推計した介護職員の必要数を集計すると、
- ・2023年度には約233万人(+約22万人(5.5万人/年))
  - ・2025年度には約243万人(+約32万人(5.3万人/年))
  - ・2040年度には約280万人(+約69万人(3.3万人/年))
- となった。(注)内は2019年度(211万人)比
- ※ 介護職員の必要数は、介護保険給付の対象となる介護サービス事業所、介護保険施設に従事する介護職員の必要数に、介護予防・日常生活支援総合事業のうち従前の介護予防訪問介護等に相当するサービスに従事する介護職員の必要数を加えたもの。
- 国においては、①介護職員の処遇改善、②多様な人材の確保・育成、③離職防止・定着促進・生産性向上、④介護職の魅力向上、⑤外国人材の受入環境整備など総合的な介護人材確保対策に取り組む。



【出典】厚生労働省プレスリリース資料(抜粋)(R3.7.9)

## 2 介護職員の入職率と離職率（全国：介護労働実態調査、雇用動向調査）

【入職率】	H28年度	H29年度	H30年度	H31年度(R1年度)	R2年度					
	介護職員(産業計)	介護職員(産業計)	介護職員(産業計)	介護職員(産業計)	介護職員(産業計)					
正規職員	17.0%	11.6%	15.5%	12.2%	17.0%	11.6%	16.3%	11.9%	14.9%	10.7%
非正規職員	22.0%	29.2%	20.5%	28.6%	20.6%	26.1%	20.4%	29.2%	19.4%	22.2%

【離職率】	H28年度	H29年度	H30年度	H31年度(R1年度)	R2年度					
	介護職員(産業計)	介護職員(産業計)	介護職員(産業計)	介護職員(産業計)	介護職員(産業計)					
正規職員	15.1%	11.4%	14.8%	11.6%	14.6%	11.3%	14.7%	11.4%	14.1%	10.7%
非正規職員	18.5%	26.2%	17.8%	25.7%	16.2%	23.6%	16.2%	26.4%	16.9%	23.3%

※入(離)職率の計算式：1年間の入職(離職)者数/労働者数

### 3 介護人材確保に向けた熊本県の取組み（令和4年度）



(担当) 熊本県高齢者支援課

2-64 介護福祉士養成施設及び介護福祉士実務者研修養成施設（熊本県内）

介護福祉士養成施設及び介護福祉士実務者研修養成施設は、社会福祉士及び介護福祉士法により都道府県知事が指定することとされている。令和4年6月1日現在、熊本県知事が指定した介護福祉士養成施設は4校、介護福祉士実務者研修は42課程である。

令和4年6月1日現在

○介護福祉士養成施設（募集停止中を除く）

番号	学校名	課程名	所在地	電話番号	修業年限
1	九州中央リハビリテーション学院	介護福祉学科	熊本市中央区本山3-3-84	096-322-2200	2年
2	大原保育医療福祉専門学校熊本校	介護福祉学科	熊本市西区春日2丁目2-35	096-327-5555	2年
3	九州看護福祉大学	看護福祉学部社会福祉学科 介護福祉士コース	玉名市富尾888	0968-75-1800	4年
4	中九州短期大学	経営福祉学科介護福祉士 コース	八代市平山新町4438	0965-34-7651	2年

○介護福祉士実務者養成施設

圏域	研修名	設置者	所在地	電話番号	課程
熊本	熊本YMCA学院	学校法人 熊本YMCA学園	熊本市中央区帯山2-1-11	096-382-6661	通信
	熊本YMCA学院 介護福祉士実務者研修科	学校法人 熊本YMCA学園	熊本市中央区帯山2-1-11	096-382-6661	昼間
	総合プラント熊本校	株式会社 総合プラント	熊本市中央区神水1-38-10	096-385-9888	昼間
	総合プラント熊本校	株式会社 総合プラント	熊本市中央区神水1-38-10	096-385-9888	通信
	三幸福祉カレッジ 熊本教室	株式会社 日本教育クリエイト	熊本市中央区水道町7-16 富士水道町ビル7F	092-737-6371	昼間
	九州中央リハビリテーション学院 介護福祉士実務者研修	学校法人 立志学園	熊本市中央区本山3-3-84	096-322-2200	通信
	社会福祉法人リデルライトホーム 介護福祉士実務者研修	社会福祉法人リデルライト ホーム	熊本市中央区黒髪5丁目23-1	096-343-0489	通信
	ケアサポート・スクール	熊本福祉 合同会社	熊本市中央区新大江1-19-27	096-362-6210	通信
	ケアサポート・スクール	熊本福祉 合同会社	熊本市中央区新大江1-19-27	096-362-6210	昼間
	ケアプラス介護スクール 介護福祉 士実務者研修	株式会社ケアプラス	熊本市中央区新大江1丁目7-25	096-234-6325	通信
	リビング・ウイル・サポート	有限会社 リビング・ウイル・サポート	熊本市東区下南部2-15-11	096-388-2720	昼間
	リビング・ウイル・サポート	有限会社 リビング・ウイル・サポート	熊本市東区下南部2-15-11	096-388-2720	通信
	江津しょうぶ苑	有限会社 九州松栄産業	熊本市東区画図町所島1039	096-370-3939	昼間
	江津しょうぶ苑	有限会社 九州松栄産業	熊本市東区画図町所島1039	096-370-3939	通信
	ゆうしん介護福祉士実務者研修	有限会社 ゆうしん	熊本市東区錦ヶ丘26-11	096-367-0565	昼間
	ゆうしん介護福祉士実務者研修	有限会社 ゆうしん	熊本市東区錦ヶ丘26-11	096-367-0565	通信
	キャリア教育プラザ株式会社	キャリア教育プラザ 株式会社	熊本市東区健軍3-39-14-701	096-342-8181	通信
	デイサービスセンター まるもり 介 護福祉士実務者研修養成施設	株式会社HKオフィス	熊本市東区長嶺南4丁目12-5	096-368-6313	通信
	シャイニング熊本校	合同会社 シャイニング	熊本市西区島崎5-46-10	096-245-6612	昼間
	シャイニング熊本校	合同会社 シャイニング	熊本市西区島崎5-46-10	096-245-6612	通信
熊本市職業訓練センター	職業訓練法人 熊本市職業訓練センター	熊本市西区花園7-19-10	096-325-6947	昼間	
リユニオン田崎 介護福祉士実務 者研修通信スクール	社会福祉法人 熊本厚生事業福祉会	熊本市西区田崎2丁目5-31	096-311-2020	通信	



圏域	研修名	設置者	所在地	電話番号	課程
熊本	社会福祉法人愛誠会 介護福祉士実務者研修上熊本校	社会福祉法人 愛誠会	熊本市西区上熊本3丁目12-24	096-288-0256	通信
	パンチャーセンター	有限会社 パンチャーセンター	熊本市南区城南町舞原280-7	0964-28-8777	昼間
	パンチャーセンター	有限会社 パンチャーセンター	熊本市南区城南町舞原280-7	0964-28-8777	通信
	ホットラインワールド熊本南教室	有限会社 ホットラインワールド	熊本市南区八分字町19	099-210-5442	通信
	桜十字介護福祉士実務者研修	株式会社 桜十字	熊本市南区御幸木部1-1-1	096-378-1111	通信
	社会福祉法人 熊本市社会福祉事業団 研修センター	社会福祉法人 熊本市社会福祉事業団	熊本市南区平成1丁目16-18	096-273-7506	通信
宇城	合同会社 熊本介護人材養成センター 介護福祉士実務者研修	合同会社 熊本介護人材養成センター	宇城市松橋町松橋915-1	0964-42-9120	通信
	ホットラインワールド宇城教室	有限会社 ホットラインワールド	宇城市松橋町大野85	099-210-5442	通信
	医療法人社団金森会 介護福祉士実務者養成施設	医療法人社団金森会	宇土市本町6丁目7番地	0964-22-0017	通信
玉名	ホットラインワールド玉名教室	有限会社 ホットラインワールド	玉名市岩崎152-2	099-210-5442	通信
	すまいるホーム 介護福祉士実務者養成研修	株式会社 シャイニングライフ	荒尾市四ツ山町1-103-02	0968-82-8240	通信
菊池	ホットラインワールド菊池教室	有限会社 ホットラインワールド	菊池市亘32	099-210-5442	通信
	ホットラインワールド合志教室	有限会社 ホットラインワールド	合志市栄2295-2	099-210-5442	通信
	HLC介護スクール 介護福祉士実務者養成施設	株式会社HLC	合志市須屋2969番地39	096-233-0091	通信
八代	シラサギ実務者研修課程(昼間通学課程)	株式会社 シラサギ	八代市三楽町1-10	0965-39-8220	昼間
	シラサギ実務者研修課程(通信課程)	株式会社 シラサギ	八代市三楽町1-10	0965-39-8220	通信
	すずらんの里	社会福祉法人 天龍会	八代市葭牟田町435番地	0965-39-7511	通信
	ホットラインワールド八代教室	有限会社 ホットラインワールド	八代市新町5-20	099-210-5442	通信
球磨	地域福祉シンクタンクさくら	一般社団法人 鳥飼研究室	人吉市九日町109番地1	0966-32-9515	通信
天草	ホットラインワールド天草教室	有限会社 ホットラインワールド	天草市太田町21-4	099-210-5442	通信

## 2-65 介護職員処遇改善加算

### 1 目的

介護職員の処遇改善に取り組む事業者へ賃金の改善を行うことを目的として、平成21年度に創設された「介護職員処遇改善交付金」（平成21年10月サービス提供分から平成24年3月サービス提供分迄）を、介護報酬に円滑に移行するために創設された介護報酬の加算であり、平成24年度から実施。

### 2 内容

#### (1) 算定要件

(主な要件)

- ・介護職員処遇改善加算の算定見込み額を上回る賃金改善を行う旨の介護職員処遇改善計画を作成し、すべての介護職員に周知のうえ、熊本県・熊本市（地域密着型サービス及び総合事業を実施している事業所にあつては市町村）に届け出ていること。
- ・当該加算の算定額を上回る額の賃金改善を実施すること。
- ・加算区分に応じた要件を満たしていること。

#### (2) 算定単位数

所定単位数（注1）×サービス毎に定める加算率（1.0%～13.7%）（注2）

（注1）所定単位数は、基本サービス費に各種加算減算を加えた総単位数とし、当該加算は区分支給限度基準額の算定対象から除外

（注2）キャリアパス要件等の適合状況により加算区分Ⅰ～Ⅴの区分有

#### (3) 支払方法

毎月の介護報酬として、国民健康保険団体連合会を通じて支払われる。

#### (4) 実施期間

令和4年4月1日から令和5年3月31日まで

介護職員処遇改善加算に係る加算率について

サービス区分	加算Ⅰ	加算Ⅱ	加算Ⅲ
○訪問介護 ○夜間対応型訪問介護 ○定期巡回・随時対応型訪問介護看護	13.7%	10.0%	5.5%
○(介護予防)訪問入浴介護	5.8%	4.2%	2.3%
○通所介護 ○地域密着型通所介護	5.9%	4.3%	2.3%
○(介護予防)通所リハビリテーション	4.7%	3.4%	1.9%
○(介護予防)特定施設入居者生活介護 ○地域密着型特定施設入居者生活介護	8.2%	6.0%	3.3%
○(介護予防)認知症対応型通所介護	10.4%	7.6%	4.2%
○(介護予防)小規模多機能型居宅介護 ○複合型サービス	10.2%	7.4%	4.1%
○(介護予防)認知症対応型共同生活介護	11.1%	8.1%	4.5%
○介護福祉施設サービス ○地域密着型介護老人福祉施設 ○(介護予防)短期入所生活介護	8.3%	6.0%	3.3%
○介護保健施設サービス ○(介護予防)短期入所療養介護(老健)	3.9%	2.9%	1.6%
○介護療養施設サービス ○(介護予防)短期入所療養介護(病院等)	2.6%	1.9%	1.0%
○介護医療院サービス ○(介護予防)短期入所療養介護(医療院)	2.6%	1.9%	1.0%

(担当) 熊本県高齢者支援課居宅介護班

## 2-66 介護職員等特定処遇改善加算

### 1 目的

介護職員の確保・定着につなげていくため、処遇改善加算に加え、介護職員等特定処遇改善加算が創設された。(令和元年10月～)

経験・技能のある介護職員に重点化しつつ、介護職員の更なる処遇改善という趣旨を損なわない程度において、一定程度他の職種の処遇改善を行うことができる柔軟な運用が認められている。

### 2 内容

#### (1) 算定要件

(主な要件)

- ・介護職員等特定処遇改善加算の算定見込み額を上回る賃金改善を行う旨の介護職員等特定処遇改善計画を作成し、すべての介護職員に周知のうえ、熊本県・熊本市(地域密着型サービス及び総合事業を実施している事業所にあつては市町村)に届け出ていること。
- ・当該加算の算定額を上回る額の賃金改善を実施すること。
- ・加算区分に応じた要件を満たしていること。

#### (2) 算定単位数

所定単位数(注1)×サービス毎に定める加算率(1.0%~6.3%)(注2)

(注1) 所定単位数は、基本サービス費に各種加算減算を加えた総単位数とし、当該加算は区分支給限度基準額の算定対象から除外

(注2) 介護福祉士の配置等要件の適合状況により加算区分Ⅰ～Ⅱの区分有

#### (3) 支払方法

毎月の介護報酬として、国民健康保険団体連合会を通じて支払われる。

#### (4) 実施期間

令和4年4月1日から令和5年3月31日まで

#### 介護職員等特定処遇改善加算に係る加算率について

サービス区分	加算Ⅰ	加算Ⅱ
○訪問介護 ○夜間対応型訪問介護 ○定期巡回・随時対応型訪問介護看護	6.3%	4.2%
○(介護予防)訪問入浴介護	2.1%	1.5%
○通所介護 ○地域密着型通所介護	1.2%	1.0%
○(介護予防)通所リハビリテーション	2.0%	1.7%
○(介護予防)特定施設入居者生活介護 ○地域密着型特定施設入居者生活介護	1.8%	1.2%
○(介護予防)認知症対応型通所介護	3.1%	2.4%
○(介護予防)小規模多機能型居宅介護 ○複合型サービス	1.5%	1.2%
○(介護予防)認知症対応型共同生活介護	3.1%	2.3%
○介護福祉施設サービス ○地域密着型介護老人福祉施設 ○(介護予防)短期入所生活介護	2.7%	2.3%
○介護保健施設サービス ○(介護予防)短期入所療養介護(老健)	2.1%	1.7%
○介護療養施設サービス ○(介護予防)短期入所療養介護(病院等)	1.5%	1.1%
○介護医療院サービス ○(介護予防)短期入所療養介護(医療院)	1.5%	1.1%

(担当) 熊本県高齢者支援課居宅介護班

## 2-67 熊本県ユニットケア基礎研修

### 1. 目的

ユニットケアを行う予定の施設の管理者（施設長もしくは、それに準ずる者。以下同じ。）及び一般職員に対し、ユニットケア基礎研修を実施することにより、管理者と一般職員（ユニットリーダー、スタッフ）が共通の理解・認識のもと、入居者一人ひとりの意思及び人格を尊重し、入居前の居宅における生活と入居後の生活が連続したものとなるように配慮しながら、入居者が自律した日常生活を営むことができるように支援することを目的とする。

### 2. 事業概要

ユニットケアに関する基礎知識を取得することを主眼に置き、主に開設又は定員増に伴い、ユニットケアを実施する予定施設の管理者及び一般職員を対象とする。

2日間の座学研修と2日間の実地研修で構成されている。一般職員は、全課程の受講が必須となっており、一般職員を派遣する施設の管理者も必ず本研修を受講することとなっている。管理者については座学（2日間）及び実地研修初日までを必須とし、実地研修2日目は、希望受講とする。また、平成25年度からユニットケアに対する理解をより深めるため、これまでユニットケア基礎研修を受講した者を対象としたフォローアップ研修を実施している。

### 3. 研修施設

特別養護老人ホーム くわのみ荘（熊本市北区鹿子木町405）

特別養護老人ホーム 龍生園（人吉市下原田町瓜生田1057-9）

### 4. 事業実績

#### （1）ユニットケア基礎研修（R元年度実績）

##### ①研修内容

座学研修（2日間）	実地研修（2日間） ※ユニット内において入居者の生活を学ぶ
<ul style="list-style-type: none"> <li>■ユニットケアの考え方と実地研修施設の取組み</li> <li>■ユニット型施設での高齢者の暮らし</li> <li>■ユニット型施設の建物の役割と活用方法</li> <li>■ユニットケアの具体的な方法（高齢者の一日の暮らしに沿った考え方と支援方法、情報の伝達・共有方法、勤務の仕組み等）</li> </ul>	<ul style="list-style-type: none"> <li>■施設見学</li> <li>■ユニット研修</li> <li>■振り返り（質疑応答等）</li> </ul>

##### ②受講者数

H22年度：41施設 235名、H23年度：33施設 88名、H24年度：18施設 33名、

H25年度：28施設 41名、H26年度：12施設 20名、H27年度：12施設 15名

H28年度：9施設 13名、H29年度：10施設 15名、H30年度：5施設 6名

R元年度：4施設 4名、R2年度～R3年度：新型コロナウイルス感染拡大のため中止

#### （2）ユニットケア基礎研修フォローアップ研修（H30年度実績）

##### ①研修内容

<ul style="list-style-type: none"> <li>■実践報告</li> <li>■グループディスカッション</li> </ul>
--

##### ②受講者数

H26年度：第1回（講演）45施設 89名、第2回（実践報告等）11施設 15名

H28年度：実践報告等 10施設 14名 H29年度：実践報告等 4施設 4名

H30年度：実践報告等 2施設 6名 R元年度～R3年度：新型コロナウイルス感染拡大のため中止

（担当）熊本県高齢者支援課

## 2-68 介護職員等によるたんの吸引等のための研修事業（不特定多数の者対象）

### 1 目的

平成24年度に施行された介護職員等によるたんの吸引等の制度化に伴い、特別養護老人ホーム等の施設及び居宅において、必要なケアをより安全に提供するため、適切にたんの吸引等を行うことができる介護職員等を養成する。

### 2 事業概要 ※は令和元年度実績。

（令和2、3年度は新型コロナウイルス感染症の影響から未実施）

#### （1）中央研修（厚生労働省主催）

都道府県研修で指導者となる者を養成する。

平成23年度、平成24年度に開催。本県から計24名が受講。



#### （2）県研修

##### ①指導者養成講習（看護師等受講）

基本研修及び実地研修で指導者となる者を養成する。

※令和2年1月実施。9名受講。

##### ②不特定多数の者対象研修（介護職員等受講）

###### ア 基本研修

- ・50時間講義 <8日間>

- ・演習（吸引シミュレータ等を使用） <2日間>

※令和元年12月～令和2年1月 15名受講。

###### イ 実地研修

受講者が勤務する施設等で、指導看護師の指導の下、入所者等に対し実施。

※令和2年1月～令和2年3月 27名修了。

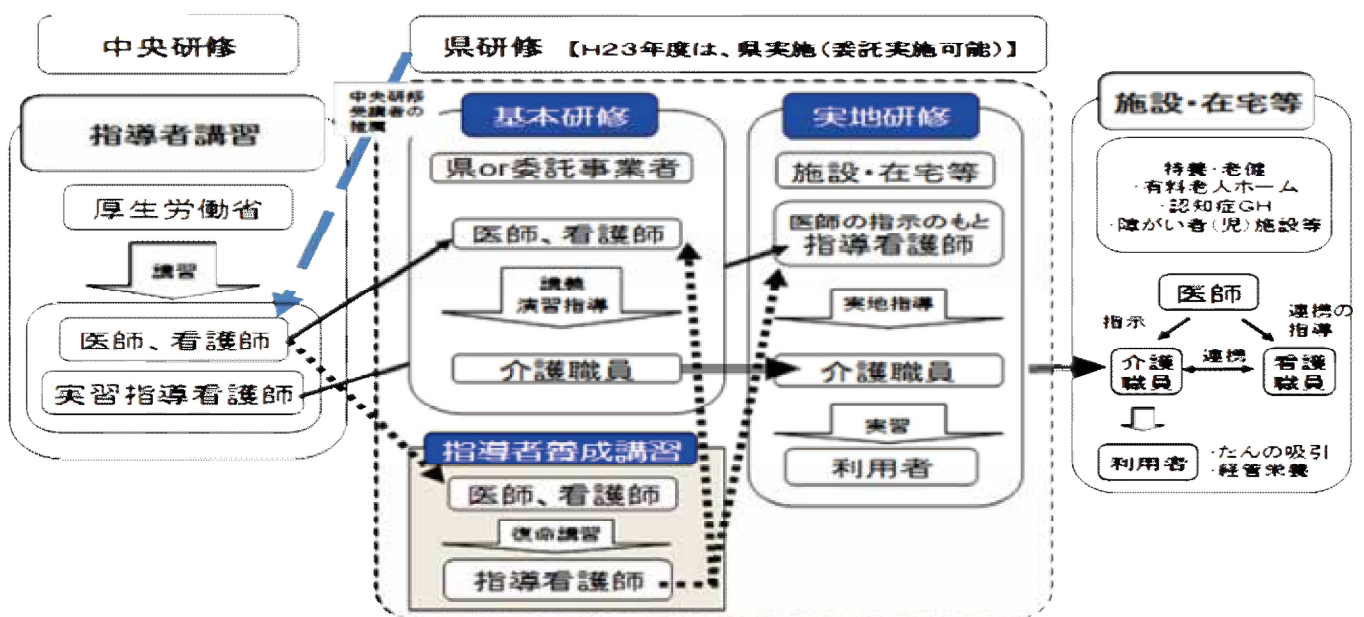

（担当）熊本県高齢者支援課

### (3) 在宅医療提供体制整備

#### 2-69 在宅医療の推進について

##### (1) 目的

高齢化の進展や、地域医療構想に伴う病床機能の分化・連携の推進により、訪問診療等在宅医療の需要増加が見込まれている。

このため、県在宅医療サポートセンター及び地域在宅医療サポートセンターを指定し、「入退院支援」、「日常の療養支援」、「急変時対応」、「看取り」の在宅医療に係る4つの機能の充実を推進する。

##### (2) 指定先

圏域等	指定先
県	公益社団法人 熊本県医師会
熊本・上益城	一般社団法人 熊本市医師会 一般社団法人 上益城郡医師会
宇城	医療法人 黎明会 宇城総合病院
有明	一般社団法人 玉名郡市医師会 一般社団法人 荒尾市医師会
鹿本	一般社団法人 鹿本医師会
菊池	一般社団法人 菊池郡市医師会
阿蘇	阿蘇医療センター 医療法人社団 順幸会 阿蘇立野病院 小国郷医療福祉あんしんネットワーク
八代	一般社団法人 八代市医師会 一般社団法人 八代郡医師会 八代北部地域医療センター
水俣・芦北	一般社団法人 水俣市芦北郡医師会
球磨	独立行政法人 地域医療機能推進機構 人吉医療センター 球磨郡公立 多良木病院企業団
天草	一般社団法人 天草郡市医師会立 天草地域医療センター 上天草市立 上天草総合病院 国民健康保険天草市立河浦病院

(令和4年4月1日時点)

(担当) 認知症対策・地域ケア推進課

## 2-70 在宅歯科医療の推進について

医療や介護が必要となっても住み慣れた地域で安心して、自分らしく暮らしていける「地域包括ケアシステム」の実現に向け、在宅歯科医療推進体制の強化や訪問歯科診療を行う医療機関の支援を行っている。

### 【令和3年度の取組】

#### ① 在宅歯科医療連携室機能強化事業

訪問歯科診療に関する相談や調整、県民への啓発等を行う在宅歯科医療連携室の運営費に対する助成を行った。

(助成先：熊本県歯科医師会)

#### 在宅歯科医療連携室（熊本県歯科医師会）

歯科診療所へ自力での通院が困難な方々に対する訪問可能な歯科診療所の紹介、相談対応を実施

受付時間：月～金曜 10:00～16:00  
(祝日・年末年始除く)

電話：096-343-8020 FAX：096-343-0623

#### ② 在宅歯科診療器材整備事業

在宅療養支援歯科診療所の推進等、訪問歯科診療体制の拡充を目的に、訪問歯科診療に必要な器材整備に対する助成を行った。(補助率：1/2)

令和3年度実績 助成先：歯科医療機関 14件 (5,949千円)

(担当) 熊本県認知症対策・地域ケア推進課

## 2-7-1 訪問看護の推進について

医療や介護が必要になっても、安心して住み慣れた地域で暮らし続けることができるよう、在宅医療の要である訪問看護を県内全域で利用できる体制の充実を推進している。

### 【訪問看護の現状】

訪問看護ステーションは県内に 262 か所（令和 3 年 10 月 1 日時点）設置されている。訪問看護サービスの提供が困難と考えられる地域が平成 25 年 4 月には 18 地域あったが、平成 27 年度中に県内全域で訪問看護を提供できる体制が整備された。

県内の訪問看護利用率※は 12.9%（令和 3 年 10 月）。

※訪問看護利用率居宅サービスを利用している人の中で、訪問看護サービスを利用している人の割合

訪問看護サービスの提供状況

医療圏域	訪問看護ステーション数	医療圏域	訪問看護ステーション数
熊本	119	上益城	17
宇城	14	八代	21
有明	22	芦北	7
鹿本	4	球磨	13
菊池	25	天草	13
阿蘇	7	計	262

（令和 3 年 10 月 1 日時点の九州厚生局届出状況（休止中除く））

### 【訪問看護推進事業】

#### （1）目的

2025 年に向けて増加が見込まれる在宅療養者に適切に対応するため、訪問看護ステーションに対する人材確保・経営・看護技術面での支援、訪問看護を担う人材の育成、訪問看護サービスの利用促進を行うことで、訪問看護ステーションの経営強化を図り、県内全域で高度で安定した訪問看護サービスを提供する。

#### （2）内容

##### ① 訪問看護サービス提供体制強化事業 【小規模訪問看護ステーションへの助成】

訪問看護師を新たに採用し人材育成に取り組む小規模な訪問看護ステーションに対し、一定期間運営経費を助成。

##### ② 訪問看護サポート強化事業 【県看護協会への助成】

訪問看護ステーションサポートセンターの運営、管理者支援、人材育成、訪問看護サービスの利用促進等に要する経費を助成。

#### 訪問看護ステーションサポートセンター（熊本県看護協会）

訪問看護ステーション、医療機関等からの訪問看護サービス制度、報酬等やステーション運営等に関する相談対応を実施

##### ●受付時間

月～金 9:30～16:00（祝日・年末年始除く）

##### ●連絡先

電話：096-285-8514 FAX：096-285-8524

ホームページ：https://www.kna.or.jp/supportcenter



#### (4) 認知症高齢者支援関係施策

##### 2-72 認知症対策の推進

熊本県では「熊本県高齢者福祉計画・介護保険事業支援計画（第7期）」等において、認知症対策を重要施策の一つと位置づけ、①医療、②介護、③地域支援の3つの柱を立て、総合的に認知症対策を推進している。

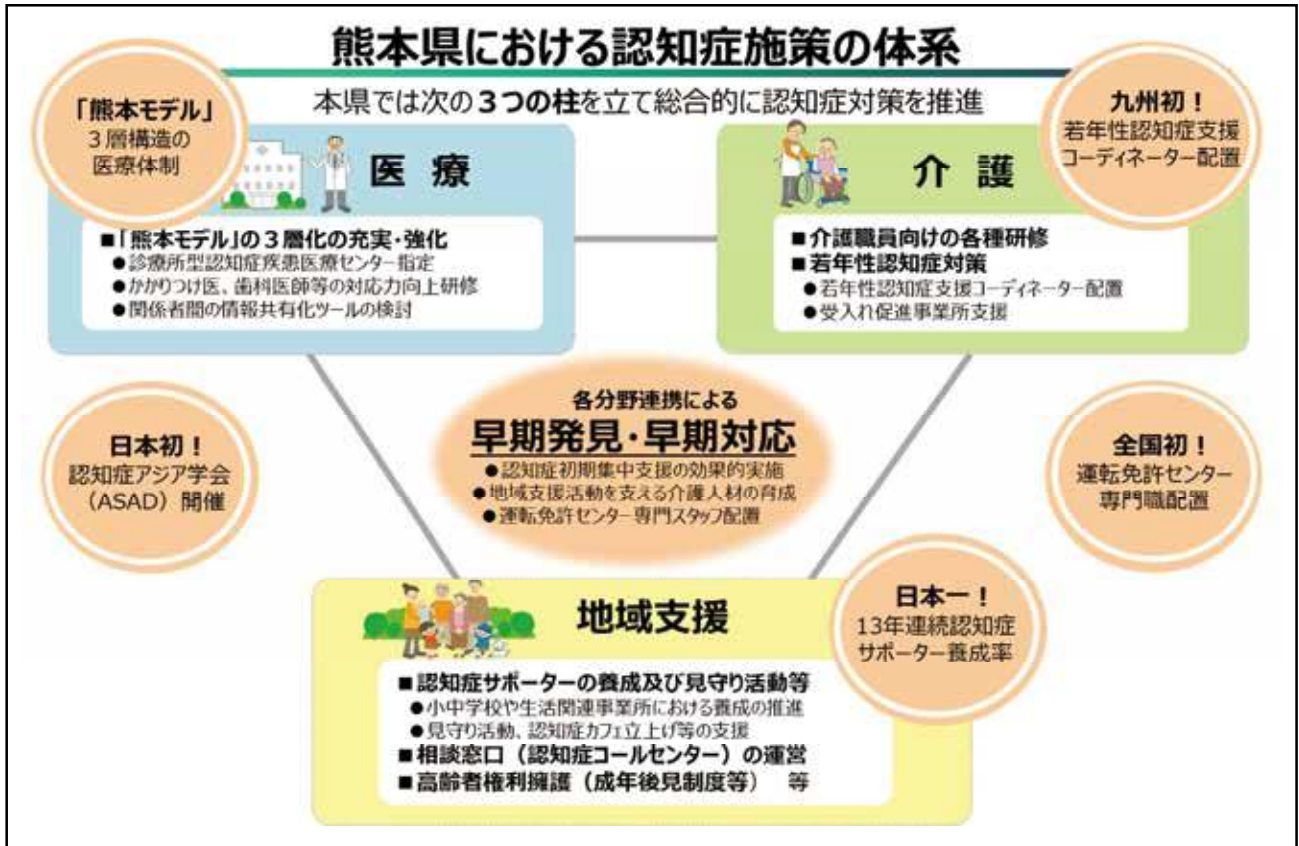

##### 2-73 認知症高齢者数の現状（推計）（熊本県・全国）

（単位：万人）

将来推計（年）		H24 (2012)	H27 (2015)	R2 (2020)	R7 (2025)	R12 (2030)	R22 (2040)
全国	全人口に占める65歳以上の割合	24.1%	26.6%	28.8%	30.3%	31.2%	35.4%
	全人口に占める75歳以上の割合	11.9%	12.8%	14.9%	17.8%	19.2%	20.2%
	認知症有病者数	462	517 525	602 631	675 730	744 830	802 953
	〔65歳以上人口に対する 認知症有病者の割合〕	〔15.0%〕	〔15.7%〕 〔16.0%〕	〔17.2%〕 〔18.0%〕	〔19.0%〕 〔20.6%〕	〔20.8%〕 〔23.2%〕	〔21.4%〕 〔25.4%〕
熊本県	認知症有病者数	7.2	8.1 8.2	9.4 9.8	10.5 11.4	11.4 12.8	11.4 13.6

国立社会保障・人口問題研究所「日本の将来人口推計（平成29年推計）」及び平成26年度厚生労働科学研究を基に熊本県認知症対策・地域ケア推進課作成

（注）上段は各年齢層の認知症有病率が、平成24年（2012年）以降一定と仮定した場合、下段は平成24年（2012年）以降上昇すると仮定した場合の推計

・年齢、性別、生活習慣病（糖尿病）の有病率が認知症の有病率に影響することがわかっている。

## 2-74 認知症高齢者の日常生活自立度

ランク	判断基準	見られる症状・行動の例
I	何らかの認知症を有するが、日常生活は家庭内及び社会的にほぼ自立している。	
II	日常生活に支障を来たすような症状・行動や意思疎通の困難さが多少見られても、誰かが注意していれば自立できる。	
	II a 家庭外で上記IIの状態がみられる。	たびたび道に迷うとか、買物や事務、金銭管理などそれまでできたことにミスが目立つ等
	II b 家庭内でも上記IIの状態がみられる。	服薬管理ができない、電話の応対や訪問者との対応など一人で留守番ができない等
III	日常生活に支障を来たすような症状・行動や意思疎通の困難さが見られ、介護を必要とする。	
	III a 日中を中心として上記IIIの状態が見られる。	着替え、食事、排便、排尿が上手にできない、時間がかかる、やたらに物を口に入れる、物を拾い集める、徘徊、失禁、大声、奇声をあげる、火の不始末、不潔行為、性的異常行為等
	III b 夜間を中心として上記IIIの状態が見られる。	ランクIII aと同じ
IV	日常生活に支障を来すような症状・行動や意思疎通の困難さが頻繁に見られ、常に介護を必要とする。	ランクIIIと同じ
M	著しい精神症状や周辺症状あるいは重篤な身体疾患が見られ、専門医療を必要とする。	せん妄、妄想、興奮、自傷・他害等の精神症状や精神症状に起因する周辺症状が継続する状態等

(担当) 熊本県認知症対策・地域ケア推進課

## 2-75 認知症疾患医療センター

認知症疾患医療センターとは、認知症の早期診断や身体合併症への対応、医療と介護の連携を図るために、国が定めた設置基準を満たし、県又は指定都市が指定した医療機関のこと。

本県では、県内の各地域をカバーする地域の認知症疾患医療センター11ヶ所と、それらを後方支援しながら県全体を統括する基幹型の認知症疾患医療センター1ヶ所からなる、2層構造の認知症疾患医療センター体制（熊本モデル）を構築している。

### ■ 認知症疾患センター一覧（令和4年4月現在）

類型	医療機関名	所在地等
基幹型	熊本大学病院	熊本市中央区本荘1-1-1
地域拠点型	くまもと青明病院	熊本市中央区渡鹿5-1-37 TEL 096-366-2308
	くまもと心療病院	宇土市松山町1901 TEL 0964-22-1081
	荒尾こころの郷病院	荒尾市荒尾1992 TEL 0968-62-0838
	山鹿回生病院	山鹿市古閑1500-1 TEL 0968-44-2338
	菊池病院	合志市福原208 TEL 096-248-8012
	阿蘇やまなみ病院	阿蘇市一の宮町宮地115-1 TEL 0967-22-7600
	益城病院	上益城郡益城町馬水123 TEL 096-286-3611
	平成病院	八代市大村町720-1 TEL 0965-65-8001
	吉田病院	人吉市下城本町1501 TEL 0966-22-4051
	天草病院	天草市佐伊津町5789 TEL 0969-23-6111
連携型	みずほ病院	水俣市袋705-14 TEL 0966-63-5196

### ■ 認知症疾患医療センターの活動実績

	H25	H26	H27	H28	H29	H30	R1	R2	R3
相談件数	6,335	7,995	8,733	8,444	8,364	8,380	9,104	10,130	10,393
外来新規患者数	2,689	2,816	2,886	2,831	2,876	2,651	2,631	2,350	2,516
外来件数	32,146	30,339	36,471	36,520	34,428	30,615	29,805	27,754	29,064

（担当）熊本県認知症対策・地域ケア推進課

## 2-76 医療関係者向けの認知症対応力向上研修

### ○かかりつけ医認知症対応力向上研修（基礎編）

開始年度：平成 18 年度

目的：かかりつけ医が適切な認知症診断の知識・技術や家族・介護者への支援の方法を習得し、医療と介護が一体となった支援体制を構築する。

対象：医師

### ○かかりつけ医認知症対応力向上研修（ステップアップ編）

開始年度：平成 22 年度

目的：より実践的な研修を行うことにより、本県の認知症医療体制を強化する。

対象：かかりつけ医認知症対応力向上研修（基礎編）を修了した医師

### ○認知症サポート医養成研修

開始年度：平成 17 年度

目的：認知症の人の診療に習熟し、かかりつけ医への助言その他支援を行い、専門医療機関や地域包括支援センター等との連携推進役となる医師を養成し、医療と介護が一体となった認知症の人への支援体制を構築する。

対象：地域において認知症の診療に携わっている医師等

### ○認知症医療・地域連携専門研修

開始年度：平成 23 年度

目的：認知症の鑑別診断や治療、地域連携等についてより実践的な研修を行うことにより、地域における認知症の人への支援体制の充実、強化する。

対象：認知症の人の鑑別診断等の専門医療を主たる業務として 5 年以上の臨床経験を有し、かつ認知症サポート医養成研修を修了した医師

### ○病院勤務の医療従事者向け認知症対応力向上研修

開始年度：平成 26 年度

目的：認知症の人やその家族を支えるために必要な基本知識や医療と介護の連携の重要性等について修得するための研修を実施し、病院内において、認知症の人の手術や処置等が適切に行われる状態を確保する。

対象：医師、看護師等の医療従事者

### ○看護職員認知症対応力向上研修

開始年度：平成 29 年度

目的：認知症の人やその家族を支えるために必要な病院内のマネジメントの実践的な対応方法、教育技能を習得するための研修等をとおし、医療機関内全体における認知症の人の生活環境の維持、向上を推進する。

対象：指導的役割の看護職員

○歯科医師向け認知症対応力向上研修

開始年度：平成 27 年度

目的：認知症の疑いのある人に早期に気づき、かかりつけ医等と連携して対応するとともに、その後も認知症の人の状況に応じた歯科治療・口腔管理を適切に行い、認知症支援体制構築の担い手とする。

対象：歯科医師 ※歯科衛生士の受講も可能だが、修了者には含まない。

○薬剤師向け認知症対応力向上研修

開始年度：平成 28 年度

目的：認知症の疑いのある人に早期に気づき、かかりつけ医等と連携して対応するとともに、その後も認知症の人の状況に応じた薬学的管理を適切に行い、認知症支援体制構築の担い手とする。

対象：薬剤師

研修名	H23 まで	H24	H25	H26	H27	H28	H29	H30	R1	R2	R3	合計
かかりつけ医認知症対応力向上研修（基礎編）	485	36	78	107	201	159	41	75	95	—	62	1,339
かかりつけ医認知症対応力向上研修（ステップアップ編）	140	49	29	48	96	44	14	80	77	—	100	677
認知症サポート医養成研修	86	37	15	16	36	23	28	17	4	—	9	271
熊本県認知症医療・地域連携専門研修	53	38	45	45	56	76	69	68	—	22	26	498
病院勤務の医療従事者向け認知症対応力向上研修	—	—	—	342	3,729	2,595	2,037	1,550	1,323	171	342	12,089
歯科医師向け認知症対応力向上研修（歯科医師のみ）	—	—	—	—	108	79	47	55	45	—	43	372
薬剤師向け認知症対応力向上研修	—	—	—	—	—	116	40	94	58	—	173	481
看護職員認知症対応力向上研修	—	—	—	—	—	—	43	45	79	—	33	200

※令和 2 年度は、新型コロナウイルス感染症拡大状況を考慮し、ほぼ中止となった。

## 2-7-7 若年性認知症対策

### 熊本県における若年性認知症施策の展開状況

- 平成24年度 … 認知症疾患医療センターや認知症コールセンター、介護サービス事業所、障がい福祉サービス事業所、関係行政機関で構成される「若年性認知症ネットワーク会議」での検討結果を踏まえ、若年性認知症の人に対するケア向上に向けたモデル事業の実施（4事業所）や、若年性認知症啓発用リーフレット、窓口での対応マニュアルを作成。
- 平成25年度 … 若年性認知症受入状況等アンケート調査で収集した介護サービス事業所等のサービス提供内容や受入意向等の情報を、市町村等の窓口機関に提供。また、介護サービス事業所等向けに若年性認知症の人の受入れに係る集合研修会を開始。
- 平成26年度 … 認知症コールセンターに、各種相談窓口等のコーディネート、紹介等を行う若年性認知症支援コーディネーターを配置。
- 平成27年度 … 介護サービス事業所等における若年性認知症の人の受入れをより促進するため、新規研修として若年性認知症の人の受入れ経験が豊富な講師がそのノウハウ等を伝達する若年性認知症受入促進研修を開始。
- 平成28年度 … 熊本地震の影響を受けながらも、前年度から開始した事業を継続実施。
- 平成29年度 … 県内3地域に専任担当者を配置し、それぞれの地域内で若年性認知症の人の受入れを継続して実施できる事業所及び人材の育成を行う、「熊本モデル」若年性認知症対応力向上支援事業を開始。
- 平成30年度 … 若年性認知症の人への支援等の実態調査や医療・介護・障がい等関係者のワーキングチームによる検討、若年性認知症ケアパスの作成にかかる経費に対し助成を行う、若年性認知症医療・介護等連携促進支援事業を開始。
- 令和元年度 … 前年度から開始の若年性認知症医療・介護等連携促進支援事業のに係る若年性認知症ケアパスが完成し、介護施設、地域包括支援センター等に送付し熊本県内での普及を図った。
- 令和2年度 … 新型コロナウイルス感染症の影響により、書面開催にて「熊本モデル」若年性認知症対応力向上支援事業及び若年性認知症自立支援ネットワーク会議を行った。
- 令和3年度 … 新型コロナウイルス感染症の感染状況を考慮しつつ、オンラインにて若年性認知症自立支援ネットワーク会議を行った。また、前年度行えなかった、若年性認知症受入促進研修及び「熊本モデル」若年性認知症対応力向上支援事業についても通常通り実施した。

### 若年性認知症支援コーディネーターについて

【若年性認知症 ⇒ 65歳未満で発症する認知症】

推定人数 熊本県675人

※県内各市町村において、令和2年9月30日時点での要介護認定者の中で、

(1) 第2号被保険者（40歳以上65歳未満）である。

(2) 要介護認定調査において認知症高齢者の日常生活自立度ランクⅡ以上の判定を受けている。

以上2点をいずれも満たす人の人数を集計。

【業務内容】

- ①相談対応、初期支援
- ②関係機関との連携・協働（医療機関、地域包括支援センター、福祉サービス事業所）
- ③若年性認知症の方の居場所づくり（受入事業所の調査・支援・周知）
- ④若年性認知症に関する啓発活動
- ⑤ケースを通じた支援のマニュアル化→市町村・地域包括支援センターへの情報提供、知識の普及



### 若年性認知症受入促進研修について

【講師事業所内実習研修・講師派遣研修】（平成27年度～）

介護サービス事業所等のスタッフを対象に若年性認知症のケア知識、技術を現場で学ぶため、若年性認知症の人の受入れ経験等が豊富にある介護サービス事業所（3施設）が講師役となり、2つの形式による研修を実施。

◆受講事業所状況(延べ数)◆

	講師事業所内実習研修	講師派遣研修
平成27年度	17	7
平成28年度	5	7
平成29年度	19	8
平成30年度	6	7
令和元年度	4	4
令和2年度	0	0
令和3年度	3	4
小計	54	37
合計	91	

単位:事業所

※平成28年度までは、①講師事業所内実習研修及び②講師派遣研修をそれぞれ①実地研修及び②派遣研修と呼称。

※令和2年度は、新型コロナウイルス感染症感染拡大を考慮し中止

(担当) 熊本県認知症対策・地域ケア推進課



2-78 認知症コールセンター（愛称：認知症ほっとコール）の設置

認知症コールセンター（認知症ほっとコール）



(1) 相談件数

事業実施年度	合計
平成22年度	528
平成23年度	805
平成24年度	1,071
平成25年度	1,230
平成26年度	1,303
平成27年度	1,706

事業実施年度	合計
平成28年度	1,461
平成29年度	1,170
平成30年度	1,209
令和元年度	1,101
令和2年度	1,144
令和3年度	1,169

(2) 相談内容（延件数）

	H22	H23	H24	H25	H26	H27	H28	H29	H30	R1	R2	R3
①症状・対応の方法（本人・介護者）	228	391	609	678	769	811	789	939	966	886	1209	1435
②家族関係	56	122	150	146	138	194	123	152	210	125	144	165
③（本人・介護者）の心身の問題	108	238	569	811	798	919	874	840	1,004	933	1271	1385
④介護保険関係	100	182	351	366	455	499	368	336	314	248	364	449
⑤経済的問題・成年後見制度	23	52	88	130	111	199	130	86	98	52	87	72
⑥医療関係（受診入院・紹介）	181	315	286	308	392	414	274	271	331	293	382	428
⑦虐待について	9	24	18	5	10	5	6	8	6	1	9	6
⑧（事業所・施設・病院への）苦情	33	66	83	90	92	86	73	83	49	42	42	54
⑨その他	127	278	261	277	265	270	296	203	129	133	100	239
⑩障害福祉関係	-	-	-	-	-	107	55	132	94	57	82	64
合計	865	1,668	2,415	2,811	3,030	3,504	2,988	3,050	3,201	2,770	3,690	4,297

(3) 相談者（続柄）

	H22	H23	H24	H25	H26	H27	H28	H29	H30	R1	R2	R3
本人	44	60	54	63	98	150	129	131	132	286	156	176
配偶者	88	138	333	309	340	530	425	311	339	242	421	321
子	302	445	514	714	677	697	13	3	5	6	410	486
その他親類	39	55	72	77	92	75	666	517	575	490	60	36
近隣	18	31	34	27	20	35	17	24	24	30	26	53
民生委員・介護職	12	46	55	30	68	206	108	113	62	19	20	71
その他・不明	25	30	9	10	8	13	103	71	72	28	51	26
合計	528	805	1,071	1,230	1,303	1,706	1,461	1,170	1,209	1,101	1,144	1,169

(担当) 熊本県認知症対策・地域ケア推進課

## 2-79 認知症サポーターの養成

全国1位

認知症の方やその家族の理解者、支援者となる「認知症サポーター」は、平成18年度から養成を始め、令和4年3月末までに、393,681人を養成。県人口に占める認知症サポーター等の割合で13年連続日本一となった。

### 1 年度別認知症サポーターの養成数

年 度	平成18年度	平成19年度	平成20年度	平成21年度	平成22年度	平成23年度	平成24年度	平成25年度	平成26年度	平成27年度	平成28年度	平成29年度	平成30年度	令和元年度	令和2年度	令和3年度
単年度養成数	2,682人	2,904人	17,697人	36,102人	45,757人	32,836人	26,124人	24,628人	32,173人	33,723人	24,819人	28,729人	29,175人	28,666人	11,176人	14,789人
累 計	2,682人	5,586人	23,697人	60,474人	106,803人	139,466人	165,803人	190,431人	222,604人	256,327人	281,146人	309,875人	339,050人	367,716人	378,892人	393,681人

### 2 市町村別認知症サポーター養成数

(令和4年3月末現在)

	総人口		高齢化率	サポーター 講座開催 回数	メイト数	メイト数		サポーター 数	メイト+サ ポーター数	総人口に占 める割合	メイト+サポ ーター1人当 たり担当高 齢者人口	総人口10000人 当たりの講座 開催回数
	65歳以上人口	活動メイト数				非活動メイト数						
熊本県計	1,758,815	548,676	31.2%	10,637	3,002	1,976	1,026	390,679	393,681	22.383%	1.4	60.478
熊本市	732,702	193,534	26.4%	2,508	575	376	199	100,624	101,199	13.812%	1.9	34.229
熊本圏域計	732,702	193,534	26.4%	2,508	575	376	199	100,624	101,199	13.812%	1.9	34.229
宇土市	36,923	11,023	29.9%	151	80	63	17	6,417	6,497	17.596%	1.7	40.896
宇城市	58,351	19,882	34.1%	286	56	40	16	8,325	8,381	14.363%	2.4	49.014
美里町	9,663	4,353	45.0%	107	57	27	30	3,109	3,166	32.764%	1.4	110.732
宇城圏域計	104,937	35,258	33.6%	544	193	130	63	17,851	18,044	17.195%	2.0	51.841
荒尾市	51,646	18,366	35.6%	302	60	49	11	12,452	12,512	24.226%	1.5	58.475
玉名市	65,474	22,337	34.1%	501	155	113	42	16,937	17,092	26.105%	1.3	76.519
玉東町	5,248	1,909	36.4%	90	14	13	1	1,668	1,682	32.050%	1.1	171.494
和水町	9,692	4,005	41.3%	89	13	4	9	2,542	2,555	26.362%	1.6	91.828
南関町	9,450	3,703	39.2%	92	26	18	8	3,397	3,423	36.222%	1.1	97.354
長洲町	15,905	5,680	35.7%	109	24	20	4	3,858	3,882	24.407%	1.5	68.532
有明圏域計	157,415	56,000	35.6%	1,183	292	217	75	40,854	41,146	26.139%	1.4	75.152
山鹿市	50,800	19,025	37.5%	530	321	140	181	21,578	21,899	43.108%	0.9	104.331
鹿本圏域計	50,800	19,025	37.5%	530	321	140	181	21,578	21,899	43.108%	0.9	104.331
菊池市	47,990	16,107	33.6%	504	126	59	67	19,398	19,524	40.683%	0.8	105.022
合志市	63,033	15,211	24.1%	228	96	52	44	13,193	13,289	21.083%	1.1	36.172
大津町	35,394	7,892	22.3%	234	80	51	29	7,668	7,748	21.891%	1.0	66.113
菊陽町	42,841	8,863	20.7%	180	68	42	26	9,318	9,386	21.909%	0.9	42.016
菊池圏域計	189,258	48,073	25.4%	1,146	370	204	166	49,577	49,947	26.391%	1.0	60.552
阿蘇市	25,484	9,897	38.8%	368	55	48	7	10,556	10,611	41.638%	0.9	144.404
南小国町	3,927	1,574	40.1%	74	14	13	1	1,486	1,500	38.197%	1.0	188.439
小国町	6,910	2,870	41.5%	73	16	11	5	1,984	2,000	28.944%	1.4	105.644
産山村	1,442	607	42.1%	12	3	2	1	337	340	23.578%	1.8	83.218
高森町	6,253	2,611	41.8%	81	10	10		2,272	2,282	36.494%	1.1	129.538
南阿蘇村	10,373	4,321	41.7%	43	20	6	14	1,022	1,042	10.045%	4.1	41.454
西原村	6,749	2,114	31.3%	81	7	4	3	2,233	2,240	33.190%	0.9	120.018
阿蘇圏域計	61,138	23,994	39.2%	732	125	94	31	19,890	20,015	32.737%	1.2	119.729
御船町	16,975	5,892	34.7%	250	86	58	28	6,529	6,615	38.969%	0.9	147.275
嘉島町	9,766	2,579	26.4%	45	27	19	8	1,590	1,617	16.557%	1.6	46.078
益城町	33,357	9,826	29.5%	194	103	74	29	5,043	5,146	15.427%	1.9	58.159
甲佐町	10,445	4,047	38.7%	44	25	9	16	1,714	1,739	16.649%	2.3	42.125
山都町	14,367	7,013	48.8%	172	64	58	6	5,007	5,071	35.296%	1.4	119.719
上益城圏域計	84,910	29,357	34.6%	705	305	218	87	19,883	20,188	23.776%	1.5	83.029
八代市	125,470	42,771	34.1%	606	144	115	29	20,619	20,763	16.548%	2.1	48.298
氷川町	11,551	4,437	38.4%	49	37	23	14	1,600	1,637	14.172%	2.7	42.421
八代圏域計	137,021	47,208	34.5%	655	181	138	43	22,219	22,400	16.348%	2.1	47.803
水俣市	23,756	9,474	39.9%	381	40	27	13	8,975	9,015	37.948%	1.1	160.381
芦北町	16,556	7,374	44.5%	115	64	53	11	3,204	3,268	19.739%	2.3	69.461
津奈木町	4,460	1,890	42.4%	48	27	24	3	1,488	1,515	33.969%	1.2	107.623
芦北圏域計	44,772	18,738	41.9%	544	131	104	27	13,667	13,798	30.818%	1.4	121.505
人吉市	31,559	11,620	36.8%	308	104	72	32	9,654	9,758	30.920%	1.2	97.595
錦町	10,549	3,489	33.1%	138	93	44	49	3,945	4,038	38.279%	0.9	130.818
あさぎり町	15,098	5,683	37.6%	78	22	17	5	5,189	5,211	34.515%	1.1	51.662
多良木町	9,227	3,856	41.8%	67	38	13	25	2,474	2,512	27.224%	1.5	72.613
湯前町	3,752	1,662	44.3%	32	29	16	13	924	953	25.400%	1.7	85.288
水上村	2,135	914	42.8%	12	13	5	8	375	388	18.173%	2.4	56.206
相良村	4,260	1,772	41.6%	21	4	2	2	516	520	12.207%	3.4	49.296
五木村	1,033	507	49.1%	15	11	4	7	305	316	30.591%	1.6	145.208
山江村	3,404	1,192	35.0%	63	6	5	1	1,523	1,529	44.918%	0.8	185.076
球磨村	3,368	1,529	45.4%	26	14	10	4	975	989	29.365%	1.5	77.197
球磨圏域計	84,385	32,224	38.2%	760	334	188	146	25,880	26,214	31.065%	1.2	90.063
天草市	78,252	31,615	40.4%	703	130	123	7	25,184	25,314	32.349%	1.2	89.838
上天草市	26,254	10,737	40.9%	280	21	20	1	7,983	8,004	30.487%	1.3	106.650
苓北町	6,971	2,913	41.8%	70	23	23		2,196	2,219	31.832%	1.3	100.416
天草圏域計	111,477	45,265	40.6%	1,053	174	166	8	35,363	35,537	31.878%	1.3	94.459



## 認知症サポーターの総人口に占める割合

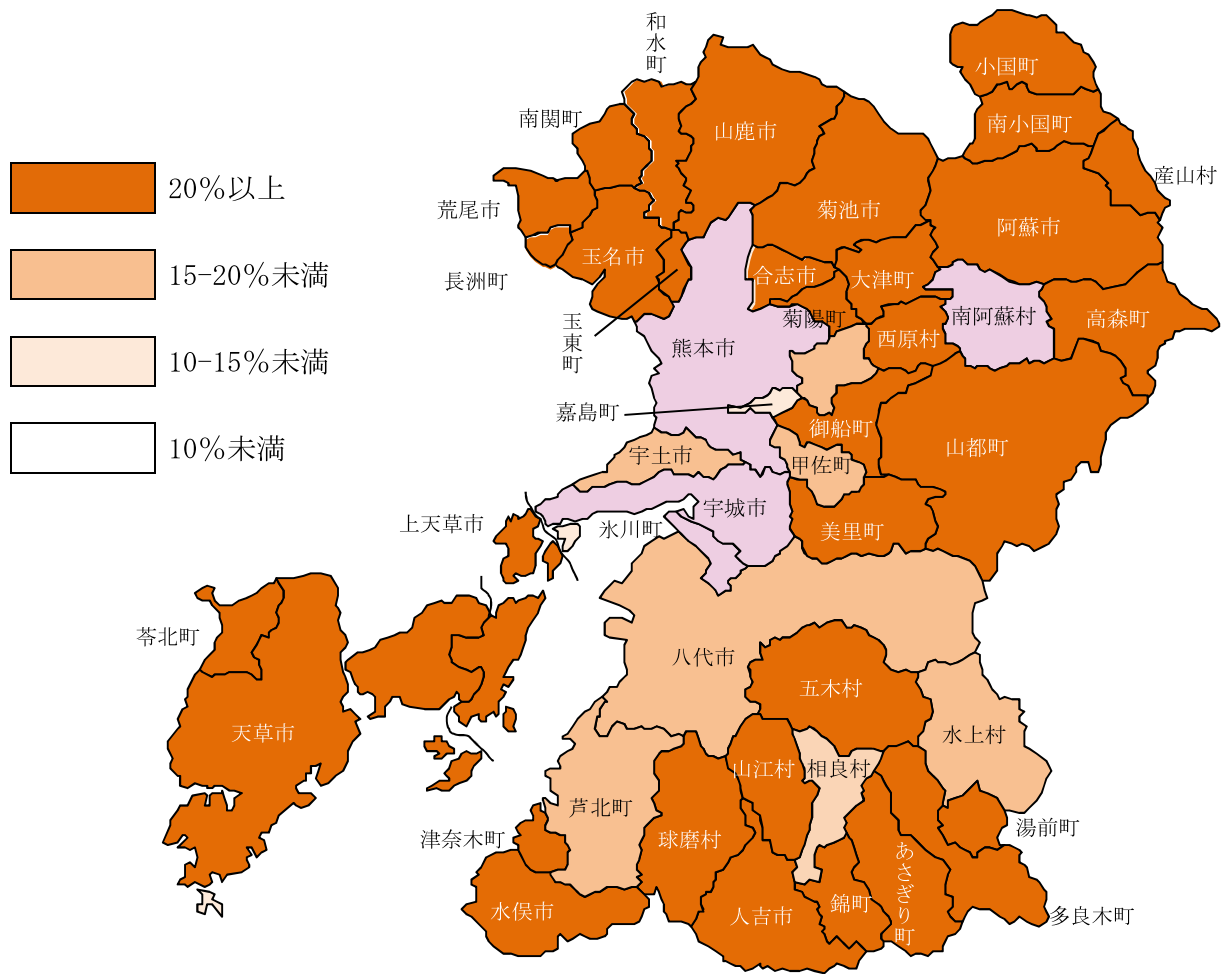

(担当) 熊本県認知症対策・地域ケア推進課

## 2-80 認知症サポーターアクティブチーム

認知症サポーターの活動活性化を図るため、市町村が実施する実践研修を受講した認知症サポーターが所属する団体で、認知症の方やその家族を支える活動を積極的に行っている団体を県がアクティブチームとして認定する事業を平成30年度から実施。

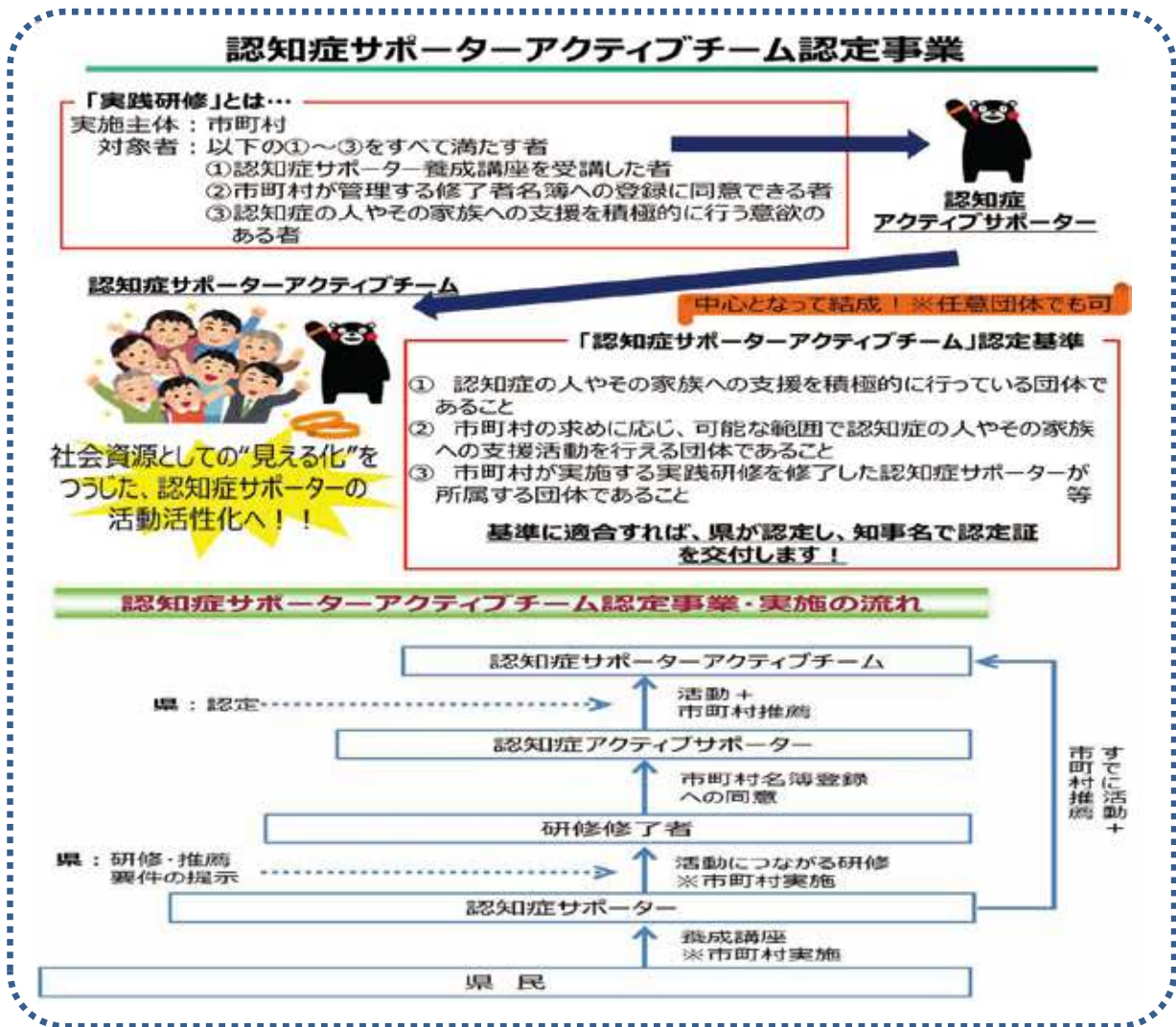

■ 認知症サポーターアクティブチーム認定団体一覧

圏域	市町村名	団体名	主な活動内容	認定年度
熊本	熊本市	OrangeProject	サポーター養成、認知症カフェ運営等	H30
	熊本市	くまじよ福祉ネット	ジュニアサポーター養成、交流会開催	H30
	熊本市	にじいろLabo	高齢者疑似体験会の開催、認知症カフェ運営	H30
	熊本市	ともにおレンジサポート	認知症カフェ、声掛け模擬訓練等	H30
	熊本市	Team 輪(りん)	趣味の講座、レクリエーション活動	H30
	熊本市	FROM US	認知症カフェ運営、高齢者総合相談支援	H30
	熊本市	今町認知症ささえ隊	認知症に関する啓発活動の実施	R元
	熊本市	Let's SOGO	相談活動、健康測定会実施	R 2
宇城	宇城市	街なか図書館	認知症カフェ運営	H30
	宇城市	脳いきいきサポーター	認知症予防事業支援、啓発活動	R元
	宇城市	my カフェ	認知症カフェ運営、地域での見守り活動	R元
	宇城市	ごりょう五区カフェ	認知症カフェ運営、認知症高齢者徘徊模擬訓練	R元
有明	荒尾市	新生地区福祉・認知症問題連絡協議会	地域での見守り活動、サポーター養成	R元
	長洲町	長洲町社会福祉協議会	介護予防教室への協力、認知症カフェ運営支援	R 2
菊池	菊池市	おれんじカフェ なないろ	認知症カフェ運営	R元
	菊池市	劇団 くらたけ	サポーター養成講座でのミニ劇の実施	R元
	菊池市	認知症の人と共にくらす会さくち	認知症に関する事例検討会、講演活動の実施	R元
	菊陽町	認知症カフェみちくさ	認知症カフェ運営	H30
上益城	御船町	御船町サポーター協議会	介護予防教室への協力、地域での見守り活動	H30
	御船町	御船町すまいるクラブ	認知症カフェ運営、専門的支援への繋ぎ	H30
芦北	水俣市	傾聴グループみなまた	施設での傾聴活動、認知症フォーラム参加	H30
	水俣市	あざれあ	地域での見守り活動、日常生活相談対応	H30
葦原	山江村	チームまるおか	サロン活動運営サポート、認知症カフェサポート	R 3
	天草市	天草市脳いきいきST	通いの場での認知症予防メニュー実践	H30
天草	天草市	あまくさ♡支える会	認知症カフェ運営、独自の研修会の開催	H30
	上天草市	オレンジの会	認知症の人や家族に対する生活支援活動	R元

## 2-81 認知症介護研修

認知症高齢者に対する介護サービスの充実を図るため、平成13年度から認知症高齢者の介護に従事している方や、認知症介護を提供する事業所を管理する立場にある方等に対し、適切なサービスの提供に関する知識等を得得するための研修を実施している。

### ■ 認知症介護研修の体系図

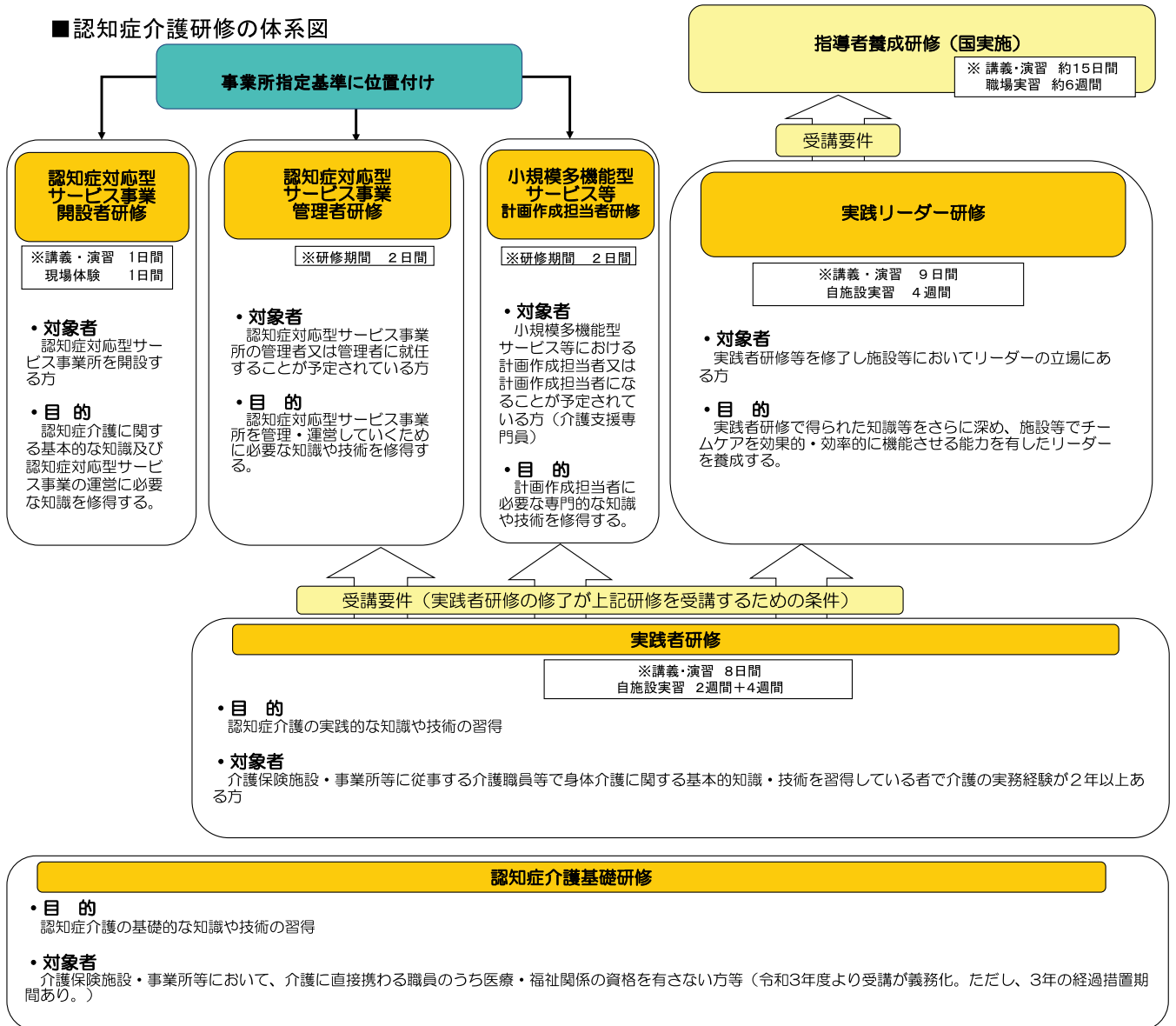

熊本県認知症介護研修の概要

(単位:人) 令和3年度末時点

区分	~H14	H15	H16	H17	H18	H19	H20	H21	H22	H23	H24	H25	H26	H27	H28	H29	H30	R1	R2	R3	合計
実践者研修(※1)	409	305	309	242	345	346	274	393	367	411	359	355	331	481	464	307	330	332	57	258	6,675
実践リーダー研修(※2)	76	58	59	70	50	43	56	125	140	136	105	92	87	122	72	53	57	59	0	33	1,493
認知症対応型サービス事業管理者研修(※3)	-	-	-	57	130	140	111	109	107	101	102	100	108	106	101	93	103	57	56	78	1,659
小規模多機能等計画作成担当者研修(※3)	-	-	-	-	41	46	28	41	46	44	32	40	63	62	50	34	47	15	33	35	657
認知症対応型サービス事業開設者研修	-	-	-	-	57	24	18	17	22	18	15	19	15	16	13	13	16	16	9	19	307
指導者養成研修(※4)	6	1	1	2	2	2	0	3	2	2	3	3	3	3	2	1	1	1	0	0	38
認知症介護基礎研修	-	-	-	-	-	-	-	-	-	-	-	-	-	-	298	222	235	279	0	326	1,360
合計	491	364	369	371	625	601	487	688	684	712	616	609	607	790	1000	723	789	759	155	749	12,189

(※1) H13~H16は、基礎課程  
(※2) H13~H16は、専門課程

(※3) R1第2回目は新型コロナウイルス感染症の影響により縮小して実施。

(※4) 指導者養成研修は県で養成した者のみ計上(H24から熊本市養成者含) \*実践者研修、実践リーダー研修はH21以降指定方式により実施。

(担当) 熊本県認知症対策・地域ケア推進課

2-82 熊本県内の市町村別小規模多機能型居宅介護及び認知症対応型共同生活介護  
(グループホーム)の整備状況

令和3年4月1日現在における小規模多機能型居宅介護及び認知症対応型共同生活介護(グループホーム)の事業所数及び定員を圏域ごとにまとめたもの。

(令和4年4月1日現在)

市町村名	小規模多機能型居宅介護		認知症対応型共同生活介護		市町村名	小規模多機能型居宅介護		認知症対応型共同生活介護	
	事業所数	登録定員	事業所数	定員		事業所数	登録定員	事業所数	定員
熊本市	49	1,241	80	1,152	水俣市	5	123	5	54
宇土市	4	107	4	54	芦北町			7	81
宇城市	9	257	12	180	津奈木町			3	45
美里町	2	41	3	45	人吉市	5	133	8	81
荒尾市	3	87	8	153	錦町	1	24	2	36
玉名市	3	79	9	117	多良木町	2	58	2	36
玉東町			1	9	湯前町				
南関町	1	25	3	54	水上村			1	9
長洲町	2	58	3	36	相良村			1	18
和水町			2	27	五木村	1	25		
山鹿市	13	327	9	90	山江村	1	25		
菊池市	3	82	7	90	球磨村				
合志市	3	81	3	54	あさぎり町	2	50	2	27
大津町	1	25	5	63	上天草市	2	54	10	99
菊陽町	1	29	3	45	天草市	12	319	16	180
阿蘇市	2	58	4	72	苓北町	1	29	2	36
南小国町			2	18					
小国町	1	25	1	18	熊本市	49	1,241	80	1,152
産山村					宇城市	15	405	19	279
高森町			2	27	玉名市	9	249	26	396
西原村			1	9	鹿本市	13	327	9	90
南阿蘇村	1	24	3	45	菊池市	8	217	18	252
御船町	1	29	2	27	阿蘇市	4	107	13	189
嘉島町	1	15	1	9	上益城町	6	152	15	171
益城町	1	29	3	54	八代市	10	271	22	257
甲佐町	2	54	4	36	芦北町	5	123	15	180
山都町	1	25	5	45	球磨村	12	315	16	207
八代市	8	221	19	203	天草市	15	402	28	315
氷川町	2	50	3	54	県計	146	3,809	261	3,488

(資料) 熊本県認知症対策・地域ケア推進課調べ

2-83 熊本県内の市町村別小規模多機能型居宅介護及び認知症対応型共同生活介護  
(グループホーム)の整備状況(年度別推移)

各年度4月1日現在における小規模多機能型居宅介護及び認知症対応型共同生活介護(グループホーム)の事業所数、定員及び整備率の推移を表したものの。

年度	高齢者人口 (65歳以上) A	小規模多機能型居宅介護			認知症対応型共同生活介護		
		事業所数	定員 B	整備率(%) B/A×1000	事業所数	定員 C	整備率(%) C/A×1000
平成12年度	396,020	/	/	/	10	79	0.20
平成13年度	406,140				20	178	0.44
平成14年度	416,328				39	410	0.98
平成15年度	423,450				59	705	1.66
平成16年度	429,303				103	1,319	3.07
平成17年度	437,244				122	1,568	3.59
平成18年度	445,327				0	0	0.00
平成19年度	451,711	27	634	1.40	147	1,850	4.10
平成20年度	456,897	53	1,244	2.72	158	1,967	4.31
平成21年度	463,291	63	1,452	3.13	163	2,021	4.36
平成22年度	463,266	67	1,564	3.38	169	2,112	4.56
平成23年度	465,904	89	2,135	4.58	202	2,562	5.50
平成24年度	477,038	110	2,658	5.57	211	2,670	5.60
平成25年度	489,355	125	3,022	6.18	119	2,787	5.70
平成26年度	503,087	136	3,256	6.47	228	2,923	5.81
平成27年度	511,484	139	3,519	6.88	233	2,978	5.82
平成28年度	522,685	141	3,597	6.88	245	3,243	6.20
※平成29年度	530,471	148	3,753	7.07	240	3,171	5.98
平成30年度	537,034	148	3,792	7.06	248	3,270	6.09
令和元年度	542,550	151	3,916	7.22	258	3,370	6.21
令和2年度	548,128	150	3,892	7.10	261	3,470	6.33
令和3年度	550,884	146	3,809	6.91	261	3,488	6.33

(資料) 認知症対策・地域ケア推進課調べ  
 高齢者人口(各年度10月1日現在)  
 平成12、17、22、27年度:総務省統計局「国勢調査」  
 上記以外:熊本県統計調査課「熊本県推計人口調査」  
 (※)平成29年度の事業所数、定員数については、平成29年2月1日時点

## (5) 高齢者の権利擁護

### 2-84 高齢者虐待の防止について

#### 1 高齢者虐待防止の推進

「高齢者虐待の防止、高齢者の養護者に対する支援等に関する法律（平成18年4月施行）」（以下「高齢者虐待防止法」という。）に基づき、市町村と連携して高齢者虐待防止対策を行っている。

なお、高齢者虐待には、養護者による虐待と養介護施設従事者等による虐待があり、①身体的虐待、②介護・世話の放棄・放任（ネグレクト）、③心理的虐待、④性的虐待、⑤経済的虐待の5つの高齢者虐待の類型がある。（詳細は次のとおり）

<参考> 高齢者虐待の類型

##### ①「身体的虐待」

高齢者の身体に外傷が生じ、又は生じるおそれのある暴力を加えること。

（例）叩く、蹴る、つねる、無理矢理食事を口に入れる、ベッドに縛り付けたり、薬を過剰に服用させて身体拘束・抑制する 等

##### ②「介護・世話の放棄、放任（ネグレクト）」

高齢者を衰弱させるような著しい減食、長時間の放置など、介護を著しく怠ること。

（例）食事を与えない、オムツ交換をしない、ゴミを放置して劣悪な住環境の中で生活させる、必要な介護サービスを理由もなく利用させない 等

##### ③「心理的虐待」

脅しや侮辱などの言語や威圧的態度、無視、嫌がらせ等によって、精神的苦痛を与えること。

（例）怒鳴る、ののしる、侮辱を込めて子どものように扱う、排泄の失敗を嘲笑する、意図的に無視する 等

##### ④「性的虐待」

本人が同意していない、あらゆる形態の性的な行為やその強要を行うこと。

（例）懲罰的に下半身を裸にして放置する、キス、性器への接触、セックスなどの強要 等

##### ⑤「経済的虐待」

本人の合意なしに財産や金銭を使用し、本人が希望する金銭の使用を理由なく制限すること。

（例）日常生活に必要な金銭を渡さない（使わせない）、年金や預貯金を本人の意思・利益に反して使用する、本人の自宅等を本人に無断で売却する 等

#### 2 高齢者虐待の対応フローチャート

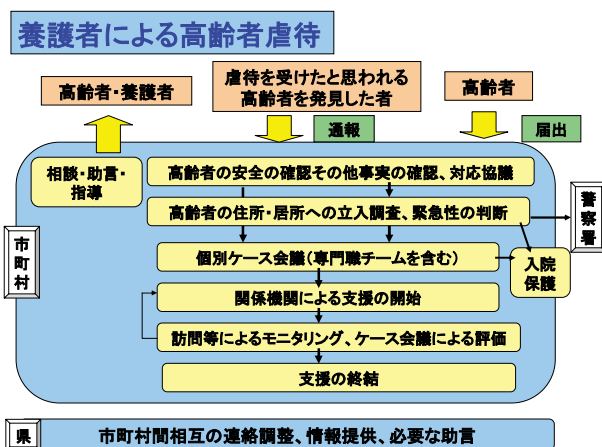

- 30 -

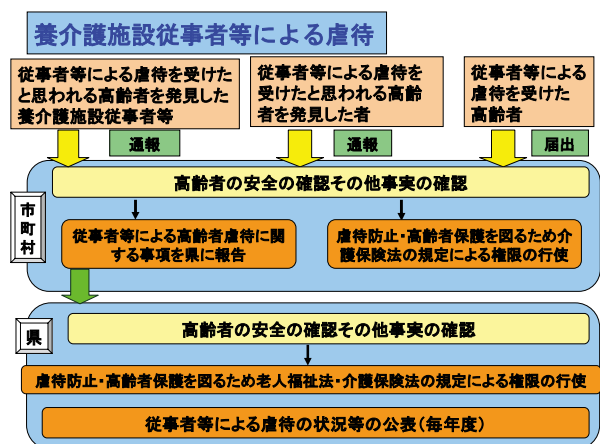

- 34 -

(担当) 熊本県認知症対策・地域ケア推進課

## 2-85 高齢者の権利擁護の推進に関する研修の実施状況

◎高齢者の権利擁護業務に直接携わっている市町村や地域包括支援センター職員が、高齢者の権利擁護に関する正しい知識を身につけ、対応技術の向上を図ることで、市町村、地域包括支援センターの相談体制の充実を図ることを目的に実施するもの。

### ○基礎研修

実務経験年数が概ね2年未満の職員を対象に、高齢者虐待防止法の概要や成年後見制度の基礎、通報から初動までの対応など基礎的な内容で実施。

### ○事例研修

担当職員が対応に苦慮する虐待事例や「やむを得ない事由による措置後の支援に関する」事例等の検討をグループワーク形式で実施。

### ○現任者標準研修 ※県社会福祉士会と共催で実施

帳票を使用して総合演習を行うことで、虐待対応の初動から終結までの流れを掴み、実践力向上を図る。

### ○市町村職員等高齢者権利擁護対応力向上研修

事業所の指導を行う市町村職員等が、事業所の適切な運営やケアのあり方を指導助言できる知識を修得すること等、対応力向上を図る。

◎高齢者虐待防止法の趣旨の理解、身体拘束廃止の推進と併せて、認知症に係る実践的なケアの手法を修得し、高齢者の権利擁護のための取組みを推進する人材を育成することを目的に実施するもの。

### ○権利擁護推進員養成研修(施設長等研修)

介護保険施設の施設長や管理者、看護師長等指導的立場にある方を対象に、虐待防止や身体拘束廃止等、施設における高齢者の権利擁護のための取組みを推進する人材を育成する(2日間のカリキュラムで実施)。

### ○看護実務者研修

介護保険施設の看護職員や介護職員を対象に、身体拘束廃止等、認知症ケアの実践的手法を修得する。

### ○有料老人ホーム等権利擁護推進研修

#### (1) 施設長向け研修

有料老人ホーム、サービス付き高齢者向け住宅等の管理者等、指導的立場にある方を対象に実施。

#### (2) 従事者向け研修

上記施設の従事者を対象に実施。

(単位:人)

	H21	H22	H23	H24	H25	H26	H27	H28	H29	H30	R1	R2	R3	合計
権利擁護推進員養成研修	49	85	95	59	65	58	52	62	73	85	78	19	29	809
看護実務者研修	187	202	164	166	163	117	73	62	78	125	100	19	23	1479
有料老人ホーム等施設長研修		81	179	166	99	161	80	82	89	121	125	54	81	1318
有料老人ホーム等従事者研修		210	147	175	96	240	84	79	104	122	108	50	76	1491
合計	236	578	585	566	423	576	289	285	344	453	411	142	209	5097

令和3年度末時点

(担当)熊本県認知症対策・地域ケア推進課



## 2-86 高齢者虐待防止法に基づく対応状況等について

### 1 全国・本県の調査結果の概要

#### (1) 養介護施設従事者による虐待

##### ①相談・通報件数、虐待判断件数

	令和元年度（2019年度）		令和2年度（2020年度）	
	本県	全国	本県	全国
相談・通報件数	26件 (▲16件)	2,267件 (+80件)	19件 (▲7件)	2,097件 (▲170件)
虐待判断件数	11件 (▲4件)	644件 (+23件)	10件 (▲1件)	595件 (▲49件)

##### ②虐待に対してとった措置

	令和元年度（2019年度）		令和2年度（2020年度）	
	本県	全国	本県	全国
施設等に対する指導	11件	574件	9件	558件
改善計画提出依頼	9件	550件	10件	551件
従事者への注意・指導	11件	301件	5件	319件

※介護保険法の規定による権限の行使（都道府県又は市町村、複数回答）

	令和元年度（2019年度）		令和2年度（2020年度）	
	本県	全国	本県	全国
報告徴収、質問、立入検査	5件	194件	3件	135件
改善勧告	4件	82件	2件	69件
改善勧告に従わない場合の公表	0件	3件	0件	1件
改善命令	1件	21件	1件	14件
指定の効力停止	1件	11件	0件	10件
指定の取消	0件	3件	0件	3件
その他	2件	公開無	1件	公開無

##### ③虐待の種別・類型

(注1) 複数人が虐待を受けたケースがあるため、虐待判断件数とは一致しない。

(注2) 構成割合は被虐待者の実人数に対して算出。

(重複回答可)	令和元年度（2019年度）				令和2年度（2020年度）			
	熊本県		全国		熊本県		全国	
	人数	構成比	人数	構成比	人数	構成比	人数	構成比
身体的虐待	29人	82.9%	637人	60.1%	6人	60.0%	641人	52.0%
介護・世話の放棄・放任	4人	11.4%	212人	20.0%	1人	10.0%	295人	23.9%
心理的虐待	3人	8.6%	309人	29.2%	4人	40.0%	321人	26.1%
性的虐待	0人	0.0%	57人	5.4%	1人	10.0%	149人	12.1%
経済的虐待	0人	0.0%	41人	3.9%	0人	0.0%	59人	4.8%
被虐待者の実人数	35人	—	1060人	—	10人	—	1465人	—



④虐待があった養介護施設等の種別

(重複回答可)	令和元年度(2019年度)				令和2年度(2020年度)			
	熊本県		全国		熊本県		全国	
	構成比	構成比	件数	構成比	件数	構成比	件数	構成比
特別養護老人ホーム	0件	0.0%	190件	29.5%	1件	10.0%	168件	28.2%
介護老人保健施設	1件	9.1%	72件	11.2%	2件	20.0%	50件	8.4%
介護療養型医療施設・介護医療院	0件	0.0%	4件	0.6%	0件	0.0%	2件	0.3%
認知症対応型共同生活介護	1件	9.1%	95件	14.8%	0件	0.0%	83件	13.9%
住宅型有料老人ホーム	4件	36.4%	90件	14.0%	2件	20.0%	81件	13.6%
介護付き有料老人ホーム	2件	18.2%	88件	13.7%	0件	0.0%	80件	13.4%
小規模多機能型居宅介護等	1件	9.1%	14件	2.2%	0件	0.0%	12件	2.0%
軽費老人ホーム	0件	0.0%	3件	0.5%	0件	0.0%	6件	1.0%
養護老人ホーム	0件	0.0%	9件	1.48%	0件	0.0%	3件	0.5%
短期入所施設	0件	0.0%	14件	2.2%	1件	10.0%	25件	4.2%
訪問介護等	0件	0.0%	21件	3.3%	1件	10.0%	31件	5.2%
通所介護等	0件	0.0%	28件	4.3%	1件	10.0%	30件	5.0%
居宅介護支援等	0件	0.0%	5件	0.8%	0件	0.0%	5件	0.8%
その他	2件	18.2%	11件	1.7%	2件	20.0%	19件	3.2%
総数	11件	—	644件	—	10件	—	595件	—

⑤虐待があった養介護施設従事者等の種別

(重複回答可)	令和元年度(2019年度)				令和2年度(2020年度)			
	熊本県		全国		熊本県		全国	
	人数	構成比	人数	構成比	人数	構成比	人数	構成比
介護福祉士	14人	76.1%	164人	79.5%	1人	76.9%	182人	79.1%
介護福祉士以外の介護職	9人		143人		0人		108人	
資格不明の介護職	31人		357人		9人		295人	
看護職	12人	16.9%	55人	6.6%	1人	7.7%	25人	3.4%
管理職	4人	5.6%	42人	5.0%	1人	7.7%	45人	6.1%
施設長	1人	1.4%	27人	3.2%	0人	0.0%	27人	3.6%
経営者・開設者	0人	0.0%	12人	1.4%	1人	7.7%	30人	4.1%
その他	0人	0.0%	34人	4.1%	0人	0.0%	26人	3.5%
不明	0人	0.0%	1人	0.1%	0人	0.0%	2人	0.3%
総数	71人	—	835人	—	13人	—	740人	—

## (2) 養護者による虐待

### ①相談・通報件数、虐待判断事例件数

	令和元年度（2019年度）		令和2年度（2020年度）	
	本 県	全 国	本 県	全 国
相談・通報件数	438件 (+10件)	34,057件 (+1,826件)	420件 (▲18件)	35,774件 (+1,717件)
虐待判断件数	222件 (▲18件)	16,928件 (▲321件)	227件 (+5件)	17,281件 (+353件)

### ②相談・通報者

(重複回答可)	令和元年度（2019年度）				令和2年度（2020年度）			
	熊本県		全国		熊本県		全国	
	人数	構成比	人数	構成比	人数	構成比	人数	構成比
介護支援専門員、 介護保険事業所職員及び 医療機関従事者	215	人 43.6%	14,121	人 38.4%	170	人 37.0%	13,371	人 34.8%
近隣住民・知人	18	人 3.7%	1,156	人 3.1%	14	人 3.0%	1,265	人 3.3%
民生委員	22	人 4.5%	736	人 2.0%	10	人 2.2%	684	人 1.8%
被虐待者本人	33	人 6.7%	2,424	人 6.6%	31	人 6.7%	2,427	人 6.3%
家族・親族	52	人 10.5%	2,895	人 7.9%	43	人 9.3%	3,127	人 8.1%
虐待者自身	6	人 1.2%	483	人 1.3%	7	人 1.5%	546	人 1.4%
当該市町村行政職員	37	人 7.5%	2,160	人 5.9%	46	人 10.0%	2,288	人 6.0%
警察	81	人 16.4%	10,007	人 27.2%	116	人 25.2%	11,978	人 31.2%
その他	29	人 5.9%	2,703	人 7.4%	23	人 5.0%	2,666	人 6.9%
不明（匿名を含む）	0	人 0.0%	45	人 0.1%	0	人 0.0%	50	人 0.1%
計 相談・通報者	493	人 —	36,730	人 —	460	人 —	38,402	人 —

### ③虐待の種別・類型

(注1) 複数人が虐待を受けたケースがあるため、虐待判断件数とは一致しない。

(注2) 構成割合は被虐待者の実人数に対して算出。

(重複回答可)	令和元年度（2019年度）				令和2年度（2020年度）			
	熊本県		全国		熊本県		全国	
	人数	構成比	人数	構成比	人数	構成比	人数	構成比
身体的虐待	140	人 60.9%	11,702	人 67.1%	161	人 68.2%	12,128	人 68.2%
介護・世話の放棄・放任	50	人 21.7%	3,421	人 19.6%	44	人 18.6%	3,319	人 18.7%
心理的虐待	83	人 36.1%	6,874	人 39.4%	110	人 46.6%	7,362	人 41.4%
性的虐待	0	人 0.0%	56	人 0.3%	1	人 0.4%	92	人 0.5%
経済的虐待	64	人 27.8%	2,997	人 17.2%	38	人 16.1%	2,588	人 14.6%
計 被虐待者の実人数	230	人 —	17,427	人 —	236	人 —	25,489	人 —

④被虐待者の性別

	令和元年度（2019年度）				令和2年度（2020年度）			
	熊本県		全国		熊本県		全国	
	人数	構成比	人数	構成比	人数	構成比	人数	構成比
男性	43 人	18.7%	4,315 人	24.8%	60 人	25.4%	4,398 人	24.7%
女性	186 人	30.9%	13,111 人	75.2%	176 人	74.6%	13,377 人	75.2%
不明	1 人	0.4%	1 人	0.0%	0 人	0.0%	3 人	0.0%
合計	230 人	—	17,427 人	—	236 人	—	17,778 人	—

(担当) 熊本県認知症対策・地域ケア推進課

## 2-87 成年後見制度、日常生活自立支援事業の概要について

成年後見制度は、認知症、知的障がい、精神障がい等により判断能力が十分でない方（本人）について、本人の権利を守る援助者（「成年後見人」など）を選ぶことで、本人を法的に支援する制度です。家庭裁判所によって援助者（成年後見人、保佐人、補助人）が選任される「法定後見制度」と、将来、判断能力が不十分になった場合に備え、誰にどのような支援をしてもらうかを、あらかじめ契約により決めておく「任意後見制度」があります。

日常生活自立支援事業は、判断能力が不十分な方が地域において自立した生活を送れるよう、利用者との契約に基づき、福祉サービスの利用援助等を行うものです。

項目	成年後見制度		日常生活自立支援事業
	法定後見	任意後見	
制度の概要	判断能力が不十分な人の財産管理や身上監護等を行う成年後見人等（成年後見人、保佐人、補助人）家庭裁判所が選任し、法律面や生活面で支援するもの。	十分な判断能力があるうちに、将来、判断能力が不十分になった場合に備え、あらかじめ自ら選んだ代理人（任意後見人）に財産管理や身上監護等について代理権を与える契約を、公正証書によって結んでおくもの。	判断能力が不十分な方が地域において自立した生活を送れるよう、利用者との契約に基づき、福祉サービスの利用援助等を行うもの。
根拠法	民法等	任意後見契約に関する法律	社会福祉法等
対象者	判断能力が 不十分な人：補助 著しく不十分な人：保佐 欠く状態にある人：後見	判断能力が十分なうちに任意後見契約を締結 ※本人の判断能力が低下したとき、家庭裁判所で任意後見人監督人が選任されると、任意後見契約が発効	判断能力が不十分な人 ※ただし、日常生活自立支援事業の契約内容について、判断し得る能力を有していると認められる方であることが必要
援助者	補助人、保佐人、成年後見人（必要に応じ監督人を選任）	任意後見人、任意後見監督人	生活支援員、専門員等
相談窓口	家庭裁判所、弁護士、司法書士、社会福祉士等	家庭裁判所、弁護士、司法書士、社会福祉士等	県社会福祉協議会、各市町村社会福祉協議会
支援内容	○財産管理、身上監護、家庭裁判所への報告など ※「補助」「保佐」「後見」の類型ごとに、援助者（成年後見人等）の仕事や権限の範囲、手続における本人の同意の要否は異なります	○任意後見契約により委任された事柄	○預金の払い戻し、預金の解約、預金の預け入れの手続等利用者の日常生活費の管理（日常的金銭管理）など
費用	○申立費用 登記手数料、鑑定費用等 ○成年後見人等への報酬	○公正証書作成費用、登記手数料、印紙代等 ○任意後見人等への報酬	○利用契約締結までの費用は無料 ○契約締結後の利用料は利用者負担（生活保護受給者は無料）

（担当）熊本県認知症対策・地域ケア推進課

## ◆市町村長申立ての状況

令和3年（令和3年1月～令和3年12月）の市町村長申立ては223件であり、熊本家庭裁判所管内の申立総数に対する割合は約41%となっている。

＜市町村長申立件数の推移（熊本家庭裁判所管内）＞

（単位：件）

H17	H18	H19	H20	H21	H22	H23	H24	H25	H26	H27	H28	H29	H30	R1	R2	R3
5	13	12	12	25	28	58	64	73	123	85	106	141	125	142	190	223

出典：成年後見関係事件の概況（最高裁判所事務総局家庭局）

