

平成 28 年 年 報

熊本県鉱工業生産・出荷・在庫指数

(平成 22 年 基 準)

熊本県企画振興部 交通政策・情報局

統計調査課

利 用 上 の 注 意

- 1 前年比及び前年同期(月)比は原指数を、前期(月)比は季節調整済指数により算出しています。
- 2 各年の指数値は「年平均」指数を、四半期の指数値は「四半期平均」指数を表しています。
- 3 原則として「鉱工業生産指数」、「鉱工業生産者出荷指数」、「鉱工業生産者製品在庫指数」をそれぞれ「生産指数」、「出荷指数」、「在庫指数」と略記しています。
- 4 グラフ、統計表に記入されたⅠ、Ⅱ、Ⅲ、Ⅳのローマ数字は、それぞれ1～3月期、4～6月期、7～9月期、10～12月期を示します。
- 5 本文中及び統計表中の記号は次のとおりです。
 - 「一」 皆無又は該当数値のないもの
 - 「▲」 負数(マイナスを示す)のもの
 - 「0」 単位未満のもの
 - 「X」「※」 統計の秘密保護の立場から、特に内容を秘匿したもの
なお、概況の説明文中の数値においても秘匿業種は含めていません。
- 6 数字の単位未満を四捨五入しているため、内訳の数値を積み上げた数値が合計の数値と一致しない場合があります。
- 7 本報告書の指数は、平成28年以前の数値について補正を行っているので、補正前に公表された月報・四半期報・年報の数値とは異なっている場合があります。
- 8 本書の内容についてのお問い合わせは、下記へご連絡ください。

〒862-8570 熊本市中央区水前寺6丁目18-1
熊本県企画振興部 交通政策・情報局
統計調査課 産業・教育統計班(内線 3612)
直通電話 096-333-2178
F A X 096-384-7544

目 次

I 熊本県鉱工業指数作成の概要	1
II 平成28年熊本県鉱工業指数の動向	
1 概 況	11
(1)生産の動向	12
(2)出荷の動向	15
(3)在庫の動向	16
2 業種別の動向	18
3 特殊分類別の動向	35
III 統計表	
1 業種別生産指数	
(1)原指数	38
(2)季節調整済指数.....	40
2 業種別出荷指数	
(1)原指数	42
(2)季節調整済指数.....	44
3 業種別在庫指数	
(1)原指数	46
(2)季節調整済指数.....	48
4 特殊分類別生産指数	
(1)原指数	50
(2)季節調整済指数.....	51
5 特殊分類別出荷指数	
(1)原指数	52
(2)季節調整済指数.....	53
6 特殊分類別在庫指数	
(1)原指数	54
(2)季節調整済指数.....	55

熊本県鉱工業指数作成の概要

1 基準時

平成22年を基準時とします。したがって、指数値は平成22年の月平均(在庫指数は月末平均)を100.0とした比率で示され、ウェイトは平成22年の産業構造によります。

2 分類

分類は、日本標準産業分類を基本とした業種分類と、品目の用途に着目し、財別に分類した特殊分類の2通りの方法によっています。

(1)業種分類

平成22年基準指数の業種分類は、平成17年基準を踏襲しつつ、原則として日本標準産業分類(第12回改定)(平成21年3月統計基準設定)に準拠したものに改めています。

具体的には、平成17年基準において「一般機械工業」としていた業種分類を、「はん用・生産用機械工業」としています。

業種分類の構成は右表のとおりです。

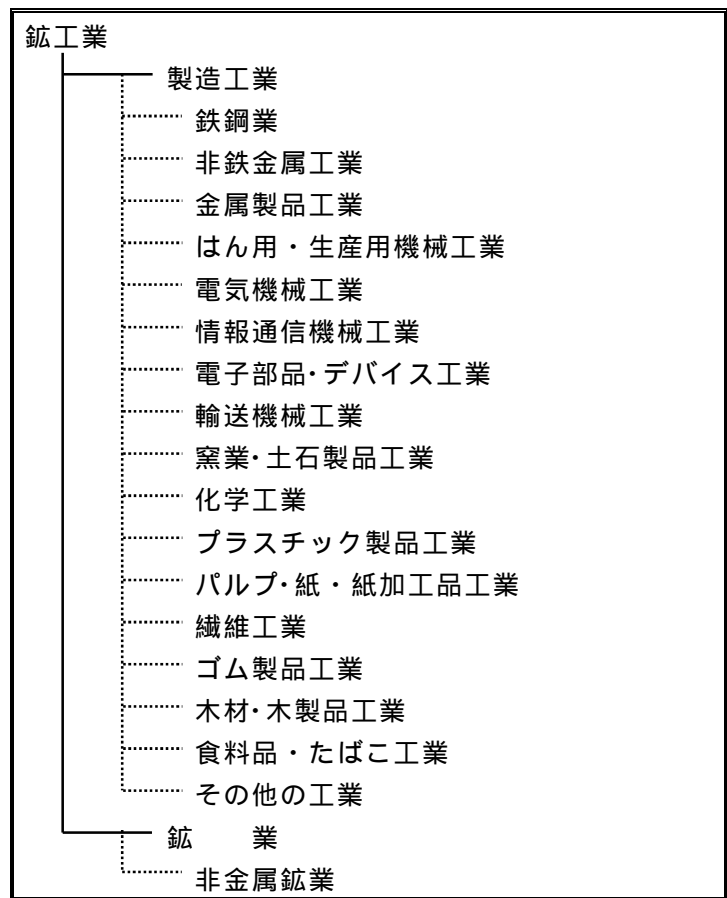

(2)特殊分類

特殊分類は、採用品目の経済的な用途によって分類したものであり、分類及び定義は次のとおりです。

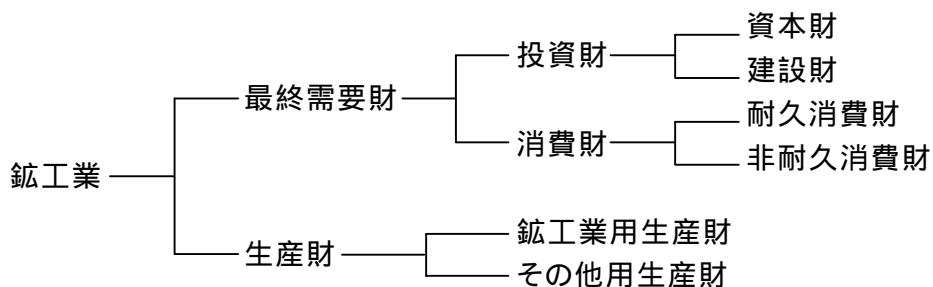

財別格付けの定義

分類	定義
最終需要財	鉱工業又は他の産業に原材料として投入されない最終製品。ただし、建設財を含み、企業消費財を除く。
投資財	資本財と建設財の合計。
資本財	主として家計以外で購入される財で耐用年数1年以上の財。
建設財	住宅・建築用と土木・建設用の合計。
消費財	主として家計で購入される財。
耐久消費財	耐用年数が1年以上で比較的購入単価が高い製品。
非耐久消費財	耐用年数が1年未満、又は比較的購入単価が安い製品。
生産財	鉱工業及び他の産業に原材料として投入される製品。ただし、輸出用の中間生産物、企業消費財を含み、建設財を除く。
鉱工業用生産財	鉱工業の生産工程に原材料、燃料、部品、容器、消耗品、工具等として再投入される製品。
その他用生産財	非鉱工業用の原材料、燃料、容器、消耗品及び企業消費財。

3 採用品目

採用品目は、原則として基準時における付加価値額の大きなものから業種ごとに代表性、重要性、系列の信頼性等を総合的に検討し選定しています。生産指数及び出荷指数の採用品目数は平成17年基準から1品目増えて何れも143品目、在庫指数の採用品目数も1品目増えて94品目となっています。

4 ウェイト

ウェイトは、生産指数については付加価値額ウェイト、出荷指数は出荷額ウェイト、在庫指数は在庫額ウェイトです。

ウェイトは「平成22年工業統計調査」データを基礎とし、県内鉱工業全体（総合）の付加価値額、出荷額、在庫額の中に占める業種別の枠を設定し、その枠の中に品目群を当てはめるかたちで、全体に対する各品目の構成比（ウェイト）を算出しています。

5 指数の算式

算式は、個別系列を基準時のウェイトで総合する基準時固定加重算術平均法（ラスパイレス算式）で行っており、算式は次のとおりです。

$$\text{個別指数} = \frac{\text{比較時数量}}{\text{基準時数量}} \times 100.0$$

$$\text{総合指数} = \frac{(\text{個別指数} \times \text{基準時ウェイト})\text{の総和}}{\text{基準時ウェイトの総和}}$$

6 季節調整

季節調整とは、景気変動を知るために1年を周期とする規則的な変動要素（気象条件等の自然的要因、季節的慣習や決算期等の商習慣による社会要因）を取り除き調整することをいい、主に短期的な景気動向（前月比、前期比）を見るために使用されています。

季節調整方法は、過去の系列から季節変動のパターンを抽出し、これを季節指数として原指数の調整を行うのが一般的であり、本県では、センサス局法（生産・出荷指数はX-12-ARIMA、在庫指数はX-12-ARIMAの中のX-11デフォルト）によって季節指数を求め、原指数を季節指数で除して季節調整済指数を算出しています。

7 資料出所

採用品目の月々の実績値は、主として経済産業省で実施している「経済産業省生産動態統計調査」（基幹統計）及び本県が実施している「熊本県生産動態統計調査」から求めています。

8 業種分類及び採用品目ウェイト

業種名	品目名	採用品目内訳	特殊 分類 格付	単位	生産指数 付加価値額 ウェイト	出荷指数 出荷額 ウェイト	在庫指数 在庫額 ウェイト
鉱工業					10000.0	10000.0	10000.0
製造工業					9999.0	9999.2	9989.2
鉄鋼業					56.8	132.1	291.4
	熱間圧延鋼材				x	x	x
		中形棒鋼	建	t			
		小形棒鋼	建	t			
		形鋼	建	t			
	鋼管				x	x	x
		鋼管	建	t			
	鋳鍛造品				x	x	x
		鋇鉄鋳物	鋇	t			
		鋇鉄管	建	t			
非鉄金属工業					173.2	180.1	114.1
	伸銅・アルミニウム圧延製品				x	x	x
		アルミニウム圧延製品 押出	鋇	t			
	電線・ケーブル				x	x	x
		絶縁電線	資	導体t			
	非鉄金属鋳物				x	x	-
		アルミニウムダイカスト	鋇	t			
金属製品工業					426.2	415.3	672.4
	建設用金属製品				43.2	48.1	-
		鉄骨	建	t			
		水門	建	t			
	建築用金属製品				341.7	327.9	597.9
		木造住宅用アルミニウムサッシ	建	t			
		ビル用アルミニウムサッシ	建	t			
		アルミニウムドア	建	t			
		アルミニウムエクステリア	建	t			
		その他のアルミニウム製建具	建	t			
	その他の金属製品				41.3	39.3	74.5
		架線金物	他	千個			
		スチールケース	資	個			
		金網	建	t			
		自動車用線ばね	鋇	kg			
		超硬チップ	鋇	kg			
はん用・生産用機械工業					1325.0	1108.0	1059.7
	はん用内燃機関				x	x	x
		はん用内燃機関	鋇	PS			
	農業用機械				x	x	x
		コンバイン	資	台			
	特殊産業機械				1004.9	782.6	-
		半導体製造装置	資	百万円			
		フラットパネル・ディスプレイ製造装置	資	百万円			
	運搬機械				x	x	-
		クレーン	資	t			
	化学装置				x	x	-
		塔槽機器	資	t			
		反応用機器	資	t			
	金型				7.2	4.6	-
		金型	資	kg			
	産業用ロボット				74.5	47.2	-
		産業用ロボット	資	台			

業種名	品目名	採用品目内訳	特殊 分類 格付	単位	生産指数 付加価値額 ウェイト	出荷指数 出荷額 ウェイト	在庫指数 在庫額 ウェイト
電気機械工業					804.7	539.6	523.2
	開閉制御装置・機器				444.3	252.3	0.1
		開閉制御装置	資	百万円			
		電磁リレー	鉦	千台			
		保護継電器	資	台			
		検出スイッチ	鉦	千個			
		マイクロスイッチ	鉦	千個			
	電気計測器				x	x	-
		電気測定器	資	百万円			
	その他の電気機械				x	x	x
		太陽電池モジュール	耐	kw			
情報通信機械工業					242.9	108.8	32.7
	通信機械				x	x	x
		交換機	資	百万円			
		ボタン電話装置	資	台			
	電子計算機付属装置				x	x	-
		外部記憶装置	資	台			
電子部品・デバイス工業					1823.9	1737.9	766.8
	半導体素子				x	x	x
		半導体素子	鉦	千個			
	集積回路				1312.4	1273.9	65.0
		モス型半導体集積回路(マイコン)	鉦	百万円			
		モス型半導体集積回路(ロジック)	鉦	百万円			
		モス型半導体集積回路(メモリ)	鉦	百万円			
		モス型半導体集積回路(CCD)	鉦	百万円			
		線形半導体集積回路	鉦	百万円			
	電子部品				x	x	x
		プリント配線板	鉦	m ²			
		アクティブ型液晶素子	鉦	百万円			
輸送機械工業					1293.4	1847.4	386.8
	自動車				x	x	x
		二輪自動車(125ml超)	耐	台			
		二輪自動車(125ml以下)	耐	台			
	自動車部品				x	x	-
		機関部品	鉦	個			
		シャシー及び車体部品	鉦	個			
		スイッチ類	鉦	千個			
		イグニッションコイル	鉦	千個			
		特装ボデー	鉦	台			
		消音器	鉦	個			
		二輪自動車用エンジン	鉦	百万円			
		ブレーキ装置	鉦	個			
	船舶				x	x	x
		鋼船	資	GT			
		プラスチック製舟艇	資	隻			
		船用ディーゼル機関	鉦	千PS			
窯業・土石製品工業					261.2	249.3	693.7
	ガラス・同製品				x	x	-
		複層ガラス	鉦	m ²			
	生コンクリート				76.4	88.4	-
		生コンクリート	建	m ³			

業種名	品目名	採用品目内訳	特殊 分類 格付	単位	生産指数 付加価値額 ウェイト	出荷指数 出荷額 ウェイト	在庫指数 在庫額 ウェイト
	コンクリート・セメント製品				91.5	79.9	658.9
		遠心力鉄筋コンクリート製品	建	t			
		空洞コンクリートブロック	建	千個			
		護岸用コンクリートブロック	建	t			
		道路用コンクリート製品	建	t			
		セメント瓦	建	千m ²			
		軽量気泡コンクリート	建	m ³			
	陶磁器				x	x	x
		電気用品	資	t			
	その他の窯業・土石製品				x	x	x
		ブラシ	鉱	kg			
		特殊炭素製品	鉱	t			
		石灰	鉱	t			
化学工業					868.7	846.8	1224.1
	化学肥料				x	x	x
		複合肥料	他	t			
	無機薬品・高圧ガス				x	x	x
		窒素	鉱	千m ³			
		硫酸アルミニウム	鉱	t			
	有機薬品				x	x	x
		酢酸	鉱	t			
		発酵エチルアルコール	鉱	kl			
	プラスチック				x	x	x
		ポリビニルアルコール	鉱	t			
		その他の樹脂	鉱	t			
	合成洗剤・化粧品				x	x	x
		合成洗剤	非	t			
		クレンザー	非	t			
		漂白剤	非	t			
		皮膚用化粧品	非	t			
	塗料				x	x	x
		合成樹脂塗料	鉱	t			
	医薬品				387.1	447.5	-
		医薬品	非	百万円			
プラスチック製品工業					478.8	425.7	571.7
	プラスチック製パイプ・建材				x	x	x
		プラスチック製パイプ	建	t			
		プラスチック製建材	建	t			
	プラスチックフィルム				277.8	258.3	261.1
		プラスチックフィルム	鉱	t			
	工業用プラスチック製品				57.2	60.5	37.0
		プラスチック製機械器具部品	鉱	t			
	発泡・強化プラスチック製品				x	x	x
		強化プラスチック製品	建	t			
		発泡プラスチック製品	鉱	t			
	その他のプラスチック製品				127.1	83.3	225.5
		日用品・雑貨プラスチック製品	非	t			
		プラスチック製容器	非	t			
		その他のプラスチック製品	他	t			
パルプ・紙・紙加工品工業					348.7	285.0	713.3
	紙				x	x	x
		新聞巻取紙	鉱	t			
		印刷用紙(非塗工類)	鉱	t			
		情報用紙	鉱	t			

業種名	品目名	採用品目内訳	特殊 分類 格付	単位	生産指数 付加価値額 ウェイト	出荷指数 出荷額 ウェイト	在庫指数 在庫額 ウェイト
紙加工品		段ボール	鋳	千m ²	X	X	X
繊維工業					132.7	99.3	567.6
紡績		綿糸	鋳	t	X	X	X
		合成繊維糸	鋳	t			
		ビスコーススフ糸	鋳	t			
織物		タイヤコード	鋳	t	X	X	X
		タオル	非	t			
衣類		織物製外衣	非	千点	75.3	53.6	275.8
		ニット製外衣	非	千点			
		下着・補正着	非	千点			
		靴下	非	千点			
その他の繊維製品		漁網・陸上網	資	t	X	X	X
		ふとん	耐	枚			
ゴム製品工業					147.0	142.1	267.3
ゴムホース		ゴムホース	鋳	千m	X	X	X
工業用ゴム製品		パッキン類	鋳	新ゴム量t	X	X	X
		その他の工業用ゴム製品	鋳	新ゴム量t			
木材・木製品工業					90.7	112.4	310.4
一般製材		一般製材	建	m ³	75.8	90.7	275.0
合板		普通合板	建	m ³	14.9	21.7	35.4
食料品・たばこ工業					1417.1	1667.7	1733.1
肉製品		枝肉	鋳	t	406.6	586.6	14.9
		ハム・ソーセージ	非	t			
		ブロイラー	鋳	千羽			
乳製品		練粉乳	鋳	t	173.0	221.3	102.4
		飲用牛乳	非	kl			
		乳酸飲料	非	kl			
製粉・製粉製品		小麦粉	鋳	t	X	X	X
調味料		みそ	非	t	73.1	38.0	216.6
		しょう油	非	kl			
その他の食料品		缶詰	非	t	170.5	136.2	278.5
		加工海苔	非	千枚			
		冷凍調理食品	非	t			
飲料		清涼飲料	非	kl	479.1	378.5	48.0
		ビール	非	kl			
		発泡酒	非	kl			
		焼酎	非	kl			
		清酒	非	kl			

業種名	品目名	採用品目内訳	特殊 分類 格付	単位	生産指数 付加価値額 ウェイト	出荷指数 出荷額 ウェイト	在庫指数 在庫額 ウェイト
	たばこ				x	x	x
		葉たばこ	鉱	t			
	飼料				x	x	x
		配合飼料	他	t			
その他の工業					108.0	101.7	60.9
家具工業					x	x	x
		金属製棚	資	個			
印刷業					77.5	69.2	-
		平版印刷	他	百万円			
		フレキソ印刷	他	百万円			
		孔版印刷(スクリーン印刷)	他	百万円			
		その他の印刷方式	他	百万円			
その他製品工業					x	x	x
		ミシン針	非	千本			
		畳表	非	千枚			
鉱業					1.0	0.8	10.8
非金属鉱業					1.0	0.8	10.8
		陶石	鉱	t			
		石灰石	鉱	t			

特殊分類格付けは略記しており、それぞれ次の分類を指す。

資:資本財 建:建設財 耐:耐久消費財 非:非耐久消費財

鉱:鉱工業用生産財 他:その他用生産財

平成28年熊本県鉱工業指数の動向

1 概況

平成28年の熊本県鉱工業指数における生産指数(原指数)は、前年比+6.2%の122.5でした。四半期の生産指数(季節調整済指数)で見ると、平成28年(4~6月期)以外は上昇傾向で推移しました。

平成28年の出荷指数(原指数)は、前年比+4.8%の117.6でした。四半期の出荷指数(季節調整済指数)で見ると、平成28年(4~6月期)以外は上昇傾向で推移しました。

平成28年の在庫指数(原指数)は、前年比-11.4%の81.4でした。四半期の在庫指数(季節調整済指数)で見ると、平成28年(1~3月期)から平成28年(7~9月期)までは低下傾向で推移しましたが、平成28年(10~12月期)は上昇しました。(第1図、第1表)

第1図 熊本県鉱工業生産・出荷・在庫指数の推移(H22=100)

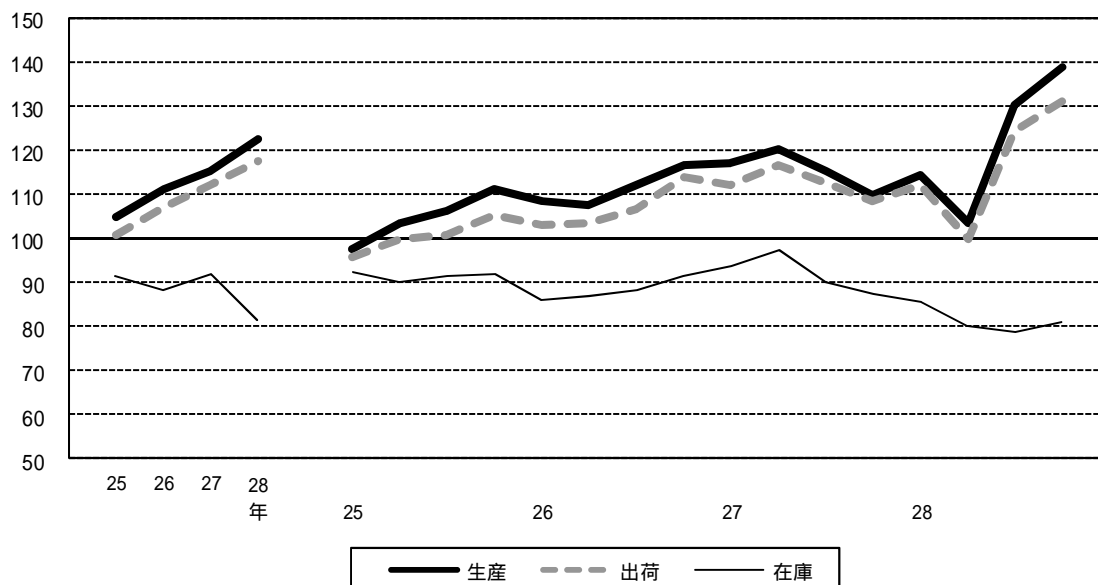

第1表 熊本県鉱工業指数及び増減率(平成22年=100)

項目	平成27年	平成28年	平成27年				平成28年			
			1~3月	4~6月	7~9月	10~12月	1~3月	4~6月	7~9月	10~12月
生産指数	115.4	122.5	117.1	120.4	115.4	109.8	114.3	103.6	130.2	138.8
前期比	-	-	0.3	2.8	4.2	4.9	4.1	9.4	25.7	6.6
前年(同期)比	3.7	6.2	6.3	12.9	3.4	5.9	1.5	14.4	12.6	27.0
出荷指数	112.2	117.6	112.2	116.7	112.8	108.4	112.0	99.9	124.6	131.2
前期比	-	-	1.5	4.0	3.3	3.9	3.3	10.8	24.7	5.3
前年(同期)比	4.8	4.8	7.6	12.9	4.9	4.1	0.0	14.5	10.7	21.4
在庫指数	91.9	81.4	93.8	97.3	90.1	87.2	85.7	80.0	78.7	80.9
前期比	-	-	2.5	3.7	7.4	3.2	1.7	6.7	1.6	2.8
前年(同期)比	4.2	11.4	8.7	12.7	1.5	4.5	7.7	18.0	13.5	6.9

年指数及び前年(同期)比は原指数、四半期指数及び前期比は季節調整済指数による

(1)生産の動向

平成28年の生産指数(原指数)は、前年比+6.2%の122.5となり、平成22年以降では、毎年上昇しています。業種別で見ると、電子部品・デバイス工業やはん用・生産用機械工業など5業種が上昇し、食料品・たばこ工業や化学工業など11業種が低下しました。(第2表、第3表)

なお、四半期の生産指数(季節調整済指数)の動向は、以下 ~ のとおりでした。

1～3月期

四半期の生産指数(季節調整済指数)は、前期比+4.1%の114.3となり、3期ぶりに上昇しました。業種別で見ると、電子部品・デバイス工業や電気機械工業など10業種が上昇し、化学工業やはん用・生産用機械工業など6業種が低下しました。(第4表)

4～6月期

四半期の生産指数(季節調整済指数)は、前期比-9.4%の103.6となり、2期ぶりに低下しました。業種別で見ると、電子部品・デバイス工業やはん用・生産用機械工業など3業種が上昇し、輸送機械工業や食料品・たばこ工業など13業種が低下しました。(第4表)

7～9月期

四半期の生産指数(季節調整済指数)は、前期比+25.7%の130.2となり、2期ぶりに上昇しました。業種別で見ると、電子部品・デバイス工業やはん用・生産用機械工業など15業種が上昇し、食料品・たばこ工業が低下しました。(第4表)

10～12月期

四半期の生産指数(季節調整済指数)は、前期比+6.6%の138.8となり2期連続で上昇しました。業種別で見ると、電子部品・デバイス工業や輸送機械工業など10業種が上昇し、はん用・生産用機械工業やその他の工業など5業種が低下しました。また、金属製品工業は横ばいでした。(第4表)

第2表 主な上昇・低下業種の対前年増減率及び寄与度(生産)

	業 種	増減率(%)	業 種	寄与度(%)
上 昇	電子部品・デバイス工業	28.7	電子部品・デバイス工業	8.73
	はん用・生産用機械工業	14.8	はん用・生産用機械工業	2.06
	輸送機械工業	5.9	輸送機械工業	0.55
低	食料品・たばこ工業	21.2	食料品・たばこ工業	2.55
	化学工業	17.9	化学工業	1.91
下	鉄鋼業	7.0	金属製品工業	0.20

第3表 業種別対前年増減率（生産）

区 分	ウェイト	原 指 数					前 年 比(%)					寄与度 (%)
		平成 24年	平成 25年	平成 26年	平成 27年	平成 28年	平成 24年	平成 25年	平成 26年	平成 27年	平成 28年	
鋳 工 業	10000.0	103.6	104.9	111.3	115.4	122.5	3.1	1.3	6.1	3.7	6.2	6.20
製 造 工 業	9999.0	103.6	104.9	111.3	115.4	122.5	3.1	1.3	6.1	3.7	6.2	6.20
鉄 鋼 業	56.8	109.4	116.9	118.6	108.9	101.3	8.0	6.9	1.5	8.2	7.0	0.04
非鉄金属工業	173.2	114.7	114.4	109.9	98.2	98.0	1.4	0.3	3.9	10.6	0.2	0.00
金属製品工業	426.2	144.1	139.0	142.5	130.9	125.6	15.9	3.5	2.5	8.1	4.0	0.20
はん用・生産用機械工業	1325.0	101.2	104.0	113.2	119.9	137.6	13.6	2.8	8.8	5.9	14.8	2.06
電気機械工業	804.7	78.8	85.4	65.3	71.7	69.8	9.0	8.4	23.5	9.8	2.6	0.14
情報通信機械工業	242.9	x	x	x	x	x	x	x	x	x	x	x
電子部品・デバイス工業	1823.9	132.9	141.0	170.1	190.1	244.7	42.0	6.1	20.6	11.8	28.7	8.73
輸送機械工業	1293.4	97.9	87.3	87.2	81.2	86.0	5.1	10.8	0.1	6.9	5.9	0.55
窯業・土石製品工業	261.2	86.5	99.3	99.3	87.9	84.5	14.7	14.8	0.0	11.5	3.9	0.08
化学工業	868.7	102.4	107.9	125.3	139.9	114.8	4.1	5.4	16.1	11.7	17.9	1.91
プラスチック製品工業	478.8	97.8	96.2	95.2	93.4	89.8	6.1	1.6	1.0	1.9	3.9	0.15
パルプ・紙・紙加工品工業	348.7	x	x	x	x	x	x	x	x	x	x	x
繊維工業	132.7	93.5	85.1	83.2	82.3	77.0	6.9	9.0	2.2	1.1	6.4	0.06
ゴム製品工業	147.0	106.6	109.6	121.2	118.3	122.1	4.7	2.8	10.6	2.4	3.2	0.05
木材・木製品工業	90.7	79.2	82.6	82.7	78.6	81.1	13.2	4.3	0.1	5.0	3.2	0.02
食料品・たばこ工業	1417.1	100.5	100.2	96.5	96.5	76.0	2.4	0.3	3.7	0.0	21.2	2.55
その他の工業	108.0	101.8	82.2	114.3	103.1	102.5	0.8	19.3	39.1	9.8	0.6	0.01
鋳 業	1.0	50.2	44.0	49.0	51.8	49.0	29.0	12.4	11.4	5.7	5.4	0.00

第4表 業種別対前期増減率（生産）

区 分	季 節 調 整 済 指 数						前 期 比(%)					
	平成27年		平成28年				平成27年		平成28年			
	7~9 月期	10~12 月期	1~3 月期	4~6 月期	7~9 月期	10~12 月期	7~9 月期	10~12 月期	1~3 月期	4~6 月期	7~9 月期	10~12 月期
鋳 工 業	115.4	109.8	114.3	103.6	130.2	138.8	4.2	4.9	4.1	9.4	25.7	6.6
製 造 工 業	115.5	109.8	114.3	103.6	130.2	138.8	4.1	4.9	4.1	9.4	25.7	6.6
鉄 鋼 業	111.7	107.9	110.0	72.3	114.3	108.6	2.7	3.4	1.9	34.3	58.1	5.0
非鉄金属工業	99.9	96.8	99.2	94.2	97.1	101.8	0.1	3.1	2.5	5.0	3.1	4.8
金属製品工業	130.2	130.0	129.0	124.5	124.8	124.8	2.4	0.2	0.8	3.5	0.2	0.0
はん用・生産用機械工業	121.2	113.3	112.1	120.2	183.9	136.0	9.6	6.5	1.1	7.2	53.0	26.0
電気機械工業	72.8	75.8	85.1	56.2	61.6	77.2	3.9	4.1	12.3	34.0	9.6	25.3
情報通信機械工業	x	x	x	x	x	x	x	x	x	x	x	x
電子部品・デバイス工業	193.3	164.4	179.5	205.7	256.3	313.2	7.1	15.0	9.2	14.6	24.6	22.2
輸送機械工業	77.2	88.8	92.0	59.7	77.8	106.3	0.6	15.0	3.6	35.1	30.3	36.6
窯業・土石製品工業	87.9	83.2	84.1	78.9	87.2	87.4	1.6	5.3	1.1	6.2	10.5	0.2
化学工業	126.4	133.5	126.8	104.5	105.8	118.1	20.5	5.6	5.0	17.6	1.2	11.6
プラスチック製品工業	94.6	92.3	94.3	80.2	92.2	93.0	1.9	2.4	2.2	15.0	15.0	0.9
パルプ・紙・紙加工品工業	x	x	x	x	x	x	x	x	x	x	x	x
繊維工業	81.0	84.4	79.8	75.7	77.0	76.0	1.5	4.2	5.5	5.1	1.7	1.3
ゴム製品工業	116.3	117.1	120.1	114.5	123.5	131.3	1.9	0.7	2.6	4.7	7.9	6.3
木材・木製品工業	77.1	79.4	78.0	79.2	85.9	81.3	4.9	3.0	1.8	1.5	8.5	5.4
食料品・たばこ工業	95.6	96.2	97.6	69.5	68.1	70.5	2.3	0.6	1.5	28.8	2.0	3.5
その他の工業	105.2	103.5	103.1	95.3	110.5	101.7	6.0	1.6	0.4	7.6	15.9	8.0
鋳 業	61.7	41.5	50.8	43.4	47.8	54.7	23.2	32.7	22.4	14.6	10.1	14.4

第5表 全国、九州、熊本県の鉱工業生産指数の推移

	全 国		九 州		熊 本 県	
	指 数	前年(期)比%	指 数	前年(期)比%	指 数	前年(期)比%
25年	97.0	0.8	97.6	3.3	104.9	1.3
26年	99.0	2.1	100.3	2.8	111.3	6.1
27年	97.8	1.2	101.8	1.5	115.4	3.7
28年	97.7	0.1	103.7	1.9	122.5	6.2
平成25年 期	94.6	0.5	95.9	1.7	97.5	6.4
期	96.1	1.6	98.1	2.3	103.4	6.1
期	97.8	1.8	98.1	0.0	106.4	2.9
期	99.6	1.8	98.5	0.4	111.4	4.7
平成26年 期	101.9	2.3	103.6	5.2	108.3	2.8
期	98.8	3.0	100.1	3.4	107.5	0.7
期	97.4	1.4	97.5	2.6	112.1	4.3
期	98.2	0.8	100.7	3.3	116.7	4.1
平成27年 期	99.3	1.1	103.7	3.0	117.1	0.3
期	98.0	1.3	103.3	0.4	120.4	2.8
期	97.0	1.0	99.8	3.4	115.4	4.2
期	97.1	0.1	100.6	0.8	109.8	4.9
平成28年 期	96.2	0.9	100.0	0.6	114.3	4.1
期	96.5	0.3	98.3	1.7	103.6	9.4
期	98.0	1.6	105.2	7.0	130.2	25.7
期	99.8	1.8	109.9	4.5	138.8	6.6

年指数値等は原指数、各期の指数値等は季節調整済指数

第2図 全国、九州、熊本県の鉱工業生産指数推移

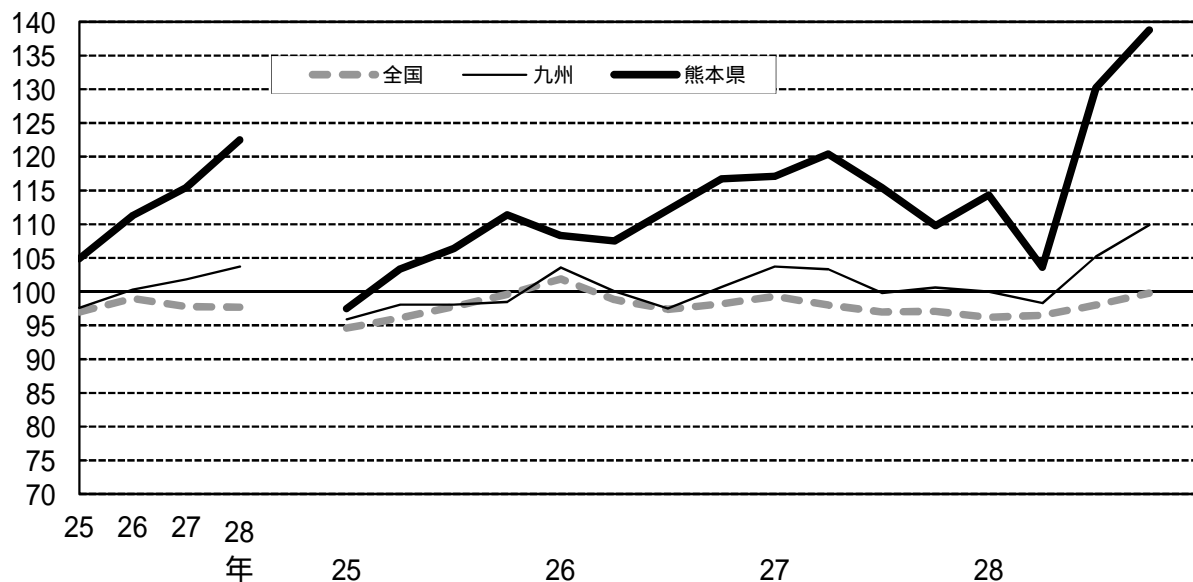

(2) 出荷の動向

平成28年の出荷指数(原指数)は、前年比+4.8%の117.6となり、3年連続で上昇しました。業種別で見ると、電子部品・デバイス工業やはん用・生産用機械工業など7業種が上昇し、食料品・たばこ工業や化学工業など9業種が低下しました。(第6表、第7表)

第6表 主な上昇・低下業種の対前年増減率及び寄与度(出荷)

	業 種	業 種		
		増減率(%)	寄与度(%)	
上	電子部品・デバイス工業	26.2	電子部品・デバイス工業	7.27
	はん用・生産用機械工業	15.5	はん用・生産用機械工業	1.71
昇	非鉄金属工業	13.8	輸送機械工業	0.61
低	化学工業	19.3	食料品・たばこ工業	2.21
	食料品・たばこ工業	15.8	化学工業	2.13
下	繊維工業	9.2	電気機械工業	0.18

第7表 業種別対前年増減率(出荷)

区 分	ウエイト	原 指 数					前 年 比(%)					寄与度(%)
		平成24年	平成25年	平成26年	平成27年	平成28年	平成24年	平成25年	平成26年	平成27年	平成28年	
鉱 工 業	10000.0	100.8	100.7	107.1	112.2	117.6	0.1	0.1	6.4	4.8	4.8	4.80
製 造 工 業	9999.2	100.8	100.7	107.1	112.2	117.6	0.1	0.1	6.4	4.8	4.8	4.80
鉄 鋼 業	132.1	108.0	116.0	116.0	108.4	100.3	7.0	7.4	0.0	6.6	7.5	0.10
非鉄金属工業	180.1	88.4	82.2	89.6	85.5	97.3	6.7	7.0	9.0	4.6	13.8	0.19
金属製品工業	415.3	141.0	137.8	140.5	129.1	124.6	15.2	2.3	2.0	8.1	3.5	0.17
はん用・生産用機械工業	1108.0	102.2	103.7	108.2	112.5	129.9	12.9	1.5	4.3	4.0	15.5	1.71
電気機械工業	539.6	75.0	80.4	55.7	67.5	63.8	8.5	7.2	30.7	21.2	5.5	0.18
情報通信機械工業	108.8	x	x	x	x	x	x	x	x	x	x	x
電子部品・デバイス工業	1737.9	115.4	121.5	153.3	179.3	226.3	24.6	5.3	26.2	17.0	26.2	7.27
輸送機械工業	1847.4	93.8	84.7	84.4	79.6	83.3	7.9	9.7	0.4	5.7	4.6	0.61
窯業・土石製品工業	249.3	90.4	103.2	101.9	89.4	86.7	11.7	14.2	1.3	12.3	3.0	0.06
化学工業	846.8	100.5	107.6	128.4	146.3	118.1	2.2	7.1	19.3	13.9	19.3	2.13
プラスチック製品工業	425.7	101.1	102.8	101.9	101.2	96.7	6.7	1.7	0.9	0.7	4.4	0.17
パルプ・紙・紙加工品工業	285.0	x	x	x	x	x	x	x	x	x	x	x
繊維工業	99.3	92.4	84.4	81.4	81.2	73.7	7.1	8.7	3.6	0.2	9.2	0.07
ゴム製品工業	142.1	111.6	117.0	126.9	122.9	127.7	1.3	4.8	8.5	3.2	3.9	0.06
木材・木製品工業	112.4	79.2	84.3	82.5	80.8	83.1	15.7	6.4	2.1	2.1	2.8	0.02
食料品・たばこ工業	1667.7	100.6	96.5	92.6	94.2	79.3	1.0	4.1	4.0	1.7	15.8	2.21
その他の工業	101.7	106.1	81.8	126.5	102.4	112.2	3.5	22.9	54.6	19.1	9.6	0.09
鉱 業	0.8	50.0	45.2	51.2	49.4	45.8	30.6	9.6	13.3	3.5	7.3	0.00

(3) 在庫の動向

平成28年の在庫指数(原指数)は、前年比 11.4%の81.4となり、2年ぶりに低下しました。業種別で見ると、パルプ・紙・紙加工品工業や窯業・土石製品工業など5業種が上昇し、食料品・たばこ工業や化学工業など10業種が低下しました。(第8表、第9表)

第8表 主な上昇・低下業種の対前年増減率及び寄与度(在庫)

	業 種	増減率(%)		業 種	寄与度(%)	
上 昇	パルプ・紙・紙加工品工業	5.0		パルプ・紙・紙加工品工業	0.47	
	非鉄金属工業	3.8		窯業・土石製品工業	0.18	
	プラスチック製品工業	3.1		プラスチック製品工業	0.15	
低 下	ゴム製品工業	37.6		食料品・たばこ工業	2.08	
	鉱業	23.5		化学工業	1.89	
	繊維工業	17.9		ゴム製品工業	1.44	

第9表 業種別対前年増減率(在庫)

区 分	ウェイト	原 指 数					前 年 比(%)					寄与度(%)
		平成24年	平成25年	平成26年	平成27年	平成28年	平成24年	平成25年	平成26年	平成27年	平成28年	
鉱 業	10000.0	98.5	91.6	88.2	91.9	81.4	5.1	7.0	3.7	4.2	11.4	11.40
製 造 工 業	9989.2	98.5	91.6	88.3	92.0	81.5	5.1	7.0	3.6	4.2	11.4	11.39
鉄 鋼 業	291.4	114.6	119.9	141.5	148.5	145.8	9.5	4.6	18.0	4.9	1.8	0.08
非鉄金属工業	114.1	82.5	71.4	72.1	76.5	79.4	9.5	13.5	1.0	6.1	3.8	0.03
金属製品工業	672.4	118.9	127.4	150.0	123.4	117.5	5.1	7.1	17.7	17.7	4.8	0.43
はん用・生産用機械工業	1059.7	x	x	x	x	x	x	x	x	x	x	x
電気機械工業	523.2	97.6	116.0	x	x	x	20.5	18.9	x	x	x	x
情報通信機械工業	32.7	x	x	x	x	x	x	x	x	x	x	x
電子部品・デバイス工業	766.8	17.1	19.9	11.5	9.1	8.0	77.6	16.4	42.2	20.9	12.1	0.09
輸送機械工業	386.8	49.6	101.7	133.5	103.5	105.5	52.4	105.0	31.3	22.5	1.9	0.08
窯業・土石製品工業	693.7	91.1	89.7	76.5	83.7	86.1	1.1	1.5	14.7	9.4	2.9	0.18
化学工業	1224.1	83.7	89.9	102.3	103.8	89.6	5.3	7.4	13.8	1.5	13.7	1.89
プラスチック製品工業	571.7	79.5	76.4	81.8	78.6	81.0	11.1	3.9	7.1	3.9	3.1	0.15
パルプ・紙・紙加工品工業	713.3	121.4	116.2	113.2	121.1	127.1	19.4	4.3	2.6	7.0	5.0	0.47
繊維工業	567.6	87.9	47.9	45.5	44.6	36.6	25.8	45.5	5.0	2.0	17.9	0.49
ゴム製品工業	267.3	114.7	79.2	99.6	131.5	82.0	13.8	31.0	25.8	32.0	37.6	1.44
木材・木製品工業	310.4	79.7	79.5	81.6	85.2	75.7	3.8	0.3	2.6	4.4	11.2	0.32
食料品・たばこ工業	1733.1	101.0	108.0	116.8	111.3	100.3	1.4	6.9	8.1	4.7	9.9	2.08
その他の工業	60.9	66.5	48.8	50.3	56.8	49.8	36.3	26.6	3.1	12.9	12.3	0.05
鉱 業	10.8	73.0	59.1	42.4	32.8	25.1	12.3	19.0	28.3	22.6	23.5	0.01

(参考)第3図 在庫循環図

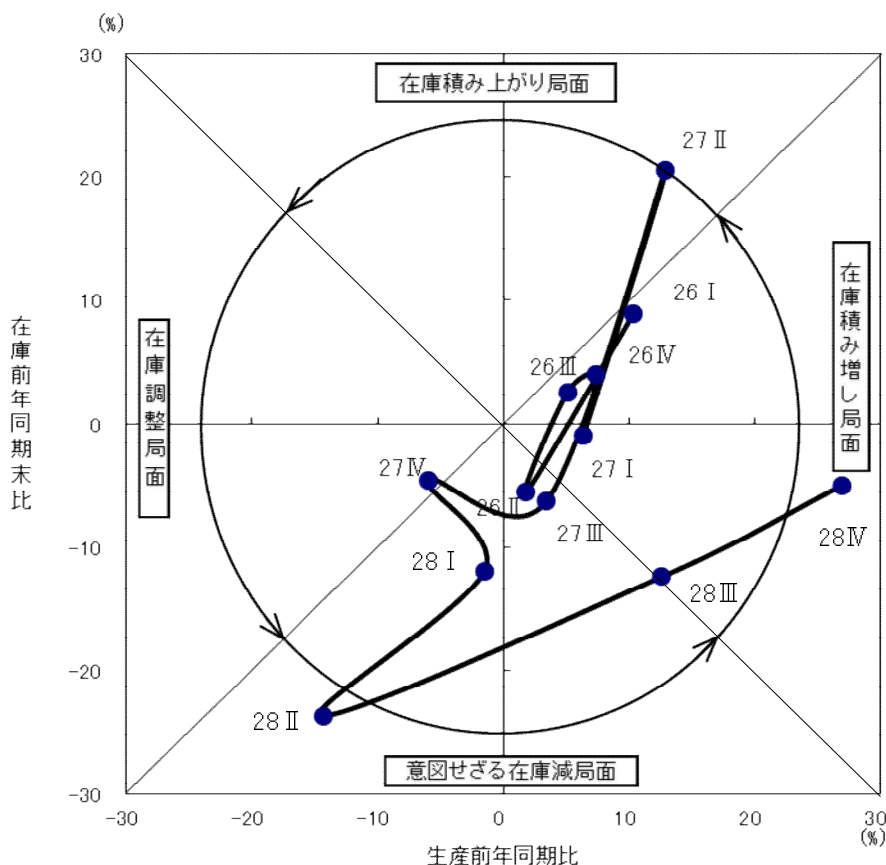

平成28年の在庫循環の動きを見ると、期(1～3月期)、期(4～6月期)は「意図せざる在庫局面」でしたが、期(7～9月期)から期(10月～12月期)にかけて、「在庫積み増し局面」へ移動しました。(第3図)

生産前年同期比 …… 当年の各期の生産指数(原指数)を前年同期と比較したもの。

在庫前年同期末比 …… 当年の各期末月(3, 6, 9, 12月)の在庫指数(原指数)を前年同月と比較したもの。

- 在庫局面について
- ・意図せざる在庫減局面
景気拡張期に入ると、需要の増加が企業予測を上回り、増産しても需要に追いつかず、一時的に在庫が減少する。
 - ・在庫積み増し局面
景気拡張期が長くなってくると、企業は将来の更なる需要増に備えて増産し、在庫を積極的に積み増そうとする。
 - ・在庫積み上がり局面
景気の山を越して後退期に入ると、需要が企業予測を下回り、需要の減少速度に減産が追いつかず、在庫が積み上がってしまう。
 - ・在庫調整局面
景気後退期が続くと、企業は更に減産を進め、積み上がった在庫を減らそうとする。

2 業種別の動向

(1) 鉄鋼業

平成28年の生産指数(原指数)は101.3となり、前年比 7.0%でした。

出荷指数(原指数)は100.3となり、前年比 7.5%でした。

在庫指数(原指数)は145.8となり、前年比 1.8%でした。

また、四半期の生産指数(季節調整済指数)を見ると、1～3月期が上昇、4～6月期が低下、7～9月期が上昇し、10～12月期は低下しました。(第4図、第10表)

第4図 鉄鋼業の推移(H22=100)

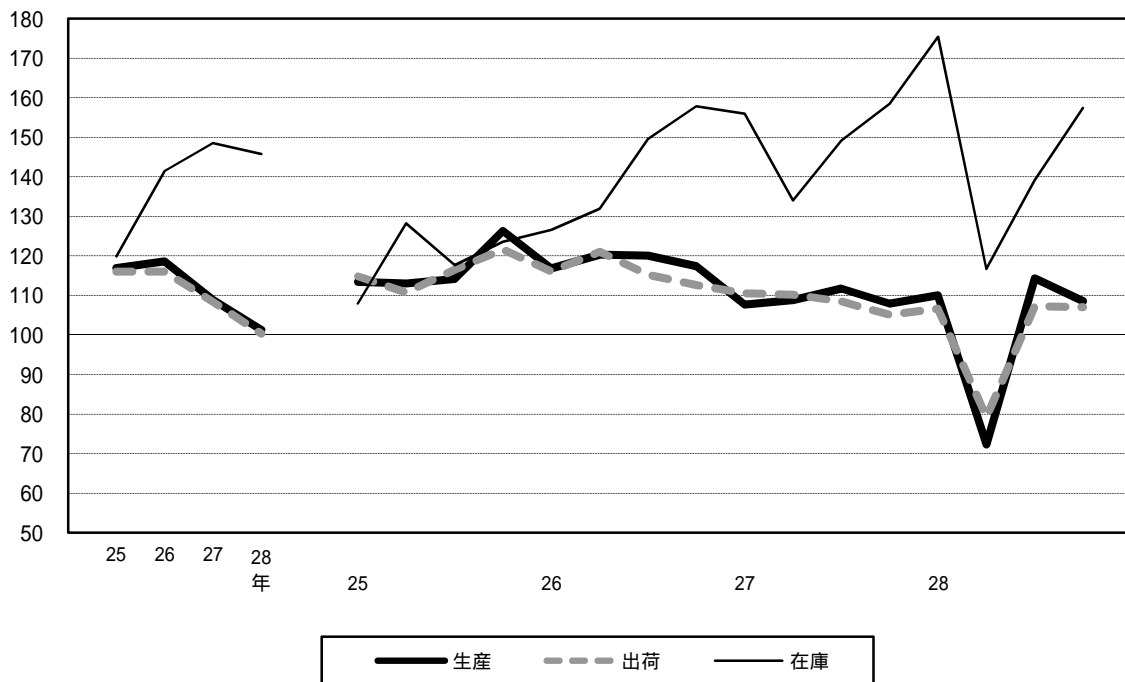

第10表 鉄鋼業の指数及び増減率

項目	平成27年	平成28年	平成27年				平成28年			
			1～3月	4～6月	7～9月	10～12月	1～3月	4～6月	7～9月	10～12月
生産指数	108.9	101.3	107.7	108.8	111.7	107.9	110.0	72.3	114.3	108.6
前期比	-	-	8.3	1.0	2.7	3.4	1.9	34.3	58.1	5.0
前年(同期)比	8.2	7.0	8.9	10.6	5.7	7.4	1.1	35.3	3.6	3.0
出荷指数	108.4	100.3	110.5	110.2	108.5	105.1	106.6	79.3	107.3	107.0
前期比	-	-	1.9	0.3	1.5	3.1	1.4	25.6	35.3	0.3
前年(同期)比	6.6	7.5	4.7	8.7	5.6	7.2	2.9	29.3	1.4	2.9
在庫指数	148.5	145.8	156.0	134.0	149.2	158.5	175.4	116.7	139.1	157.4
前期比	-	-	1.1	14.1	11.3	6.2	10.7	33.5	19.2	13.2
前年(同期)比	4.9	1.8	22.0	0.2	0.0	2.1	18.1	17.9	7.8	2.1

年指数及び前年(同期)比は原指数、四半期指数及び前期比は季節調整済指数による

(2) 非鉄金属工業

平成28年の生産指数(原指数)は98.0となり、前年比 0.2%でした。

出荷指数(原指数)は97.3となり、前年比+13.8%でした。

在庫指数(原指数)は79.4となり、前年比+3.8%でした。

また、四半期の生産指数(季節調整済指数)を見ると、1~3月期が上昇、4~6月期が低下し、7~9月期、10~12月期は連続して上昇しました。(第5図、第11表)

第5図 非鉄金属工業の推移(H22=100)

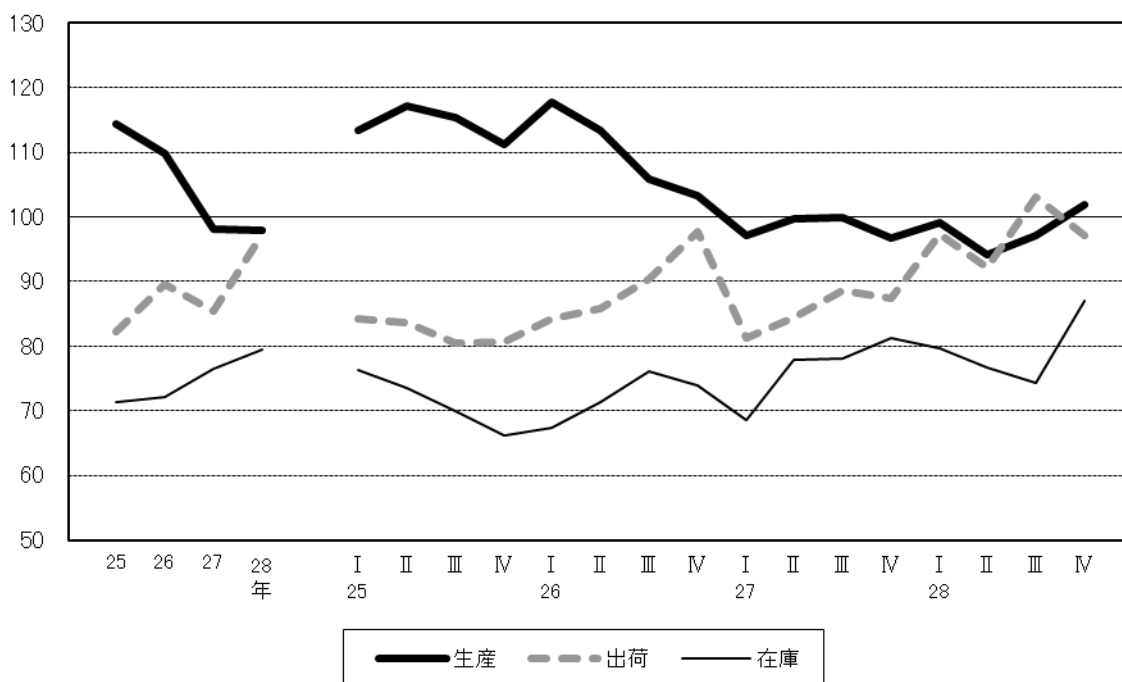

第11表 非鉄金属工業の指数及び増減率

項目	平成27年	平成28年	平成27年				平成28年			
			1~3月	4~6月	7~9月	10~12月	1~3月	4~6月	7~9月	10~12月
生産指数	98.2	98.0	97.1	99.8	99.9	96.8	99.2	94.2	97.1	101.8
前期比	-	-	5.9	2.8	0.1	3.1	2.5	5.0	3.1	4.8
前年(同期)比	10.6	0.2	17.6	11.8	6.2	6.2	1.9	5.0	1.8	4.0
出荷指数	85.5	97.3	81.3	84.4	88.6	87.5	97.3	92.1	103.0	97.2
前期比	-	-	16.8	3.8	5.0	1.2	11.2	5.3	11.8	5.6
前年(同期)比	4.6	13.8	5.6	4.3	0.6	7.5	19.0	8.6	16.7	11.1
在庫指数	76.5	79.4	68.6	77.9	78.0	81.3	79.6	76.6	74.3	87.1
前期比	-	-	7.2	13.6	0.1	4.2	2.1	3.8	3.0	17.2
前年(同期)比	6.1	3.8	1.4	9.4	3.1	9.7	13.2	1.9	4.3	9.9

年指数及び前年(同期)比は原指数、四半期指数及び前期比は季節調整済指数による

(3) 金属製品工業

平成28年の生産指数(原指数)は125.6となり、前年比 4.0%でした。

出荷指数(原指数)は124.6となり、前年比 3.5%でした。

在庫指数(原指数)は117.5となり、前年比 4.8%でした。

また、四半期の生産指数(季節調整済指数)を見ると、1～3月期、4～6月期が連続で低下、7～9月期が上昇し、10～12月期は横ばいでした。(第6図、第12表)

第6図 金属製品工業の推移(H22=100)

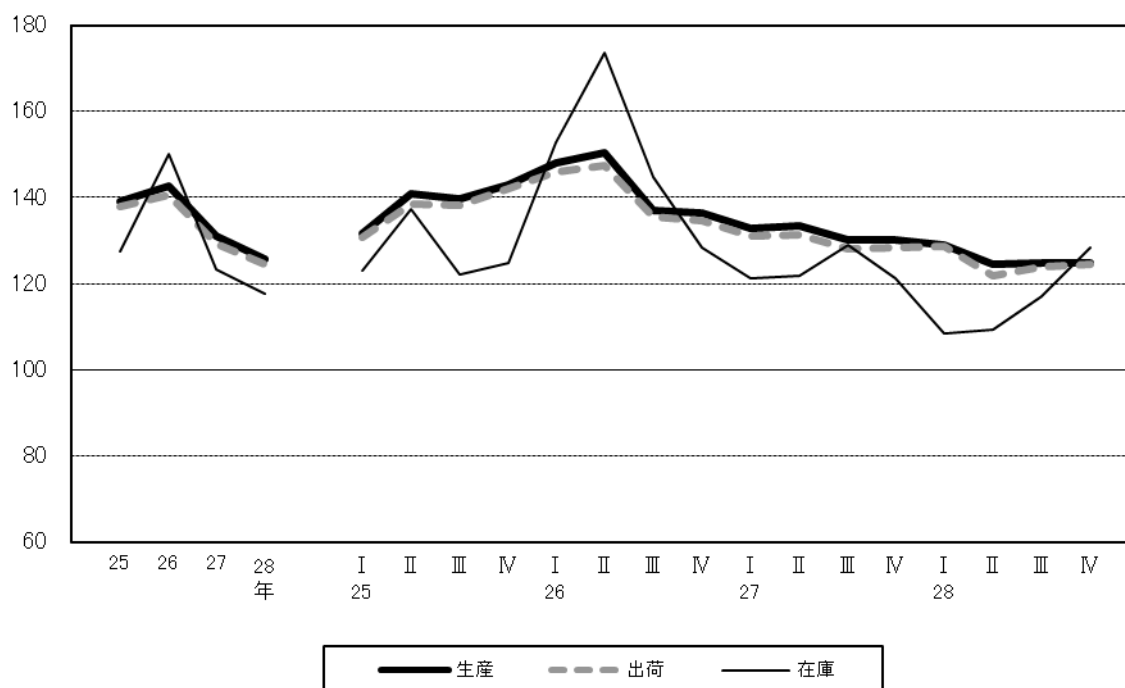

第12表 金属製品工業の指数及び増減率

項目	平成27年	平成28年	平成27年				平成28年			
			1～3月	4～6月	7～9月	10～12月	1～3月	4～6月	7～9月	10～12月
生産指数	130.9	125.6	132.7	133.4	130.2	130.0	129.0	124.5	124.8	124.8
前期比	-	-	2.6	0.5	2.4	0.2	0.8	3.5	0.2	0.0
前年(同期)比	8.1	4.0	8.9	11.0	7.3	5.4	4.3	5.4	2.1	4.4
出荷指数	129.1	124.6	131.0	131.3	128.2	128.5	128.6	121.7	123.9	124.4
前期比	-	-	2.7	0.2	2.4	0.2	0.1	5.4	1.8	0.4
前年(同期)比	8.1	3.5	8.4	11.4	7.6	5.1	3.6	5.6	1.5	3.4
在庫指数	123.4	117.5	121.1	121.9	129.0	121.2	108.5	109.3	117.0	128.5
前期比	-	-	5.8	0.7	5.8	6.0	10.5	0.7	7.0	9.8
前年(同期)比	17.7	4.8	22.2	28.3	9.2	7.1	8.9	12.0	5.0	6.2

年指数及び前年(同期)比は原指数、四半期指数及び前期比は季節調整済指数による

(4) はん用・生産用機械工業

平成28年の生産指数(原指数)は137.6となり、前年比+14.8%でした。

出荷指数(原指数)は129.9となり、前年比+15.5%でした。

また、四半期の生産指数(季節調整済指数)を見ると、1～3月期が低下、4～6月期、7～9月期が連続で上昇し、10～12月期は低下しました。(第7図、第13表)

第7図 はん用・生産用機械工業の推移(H22=100)

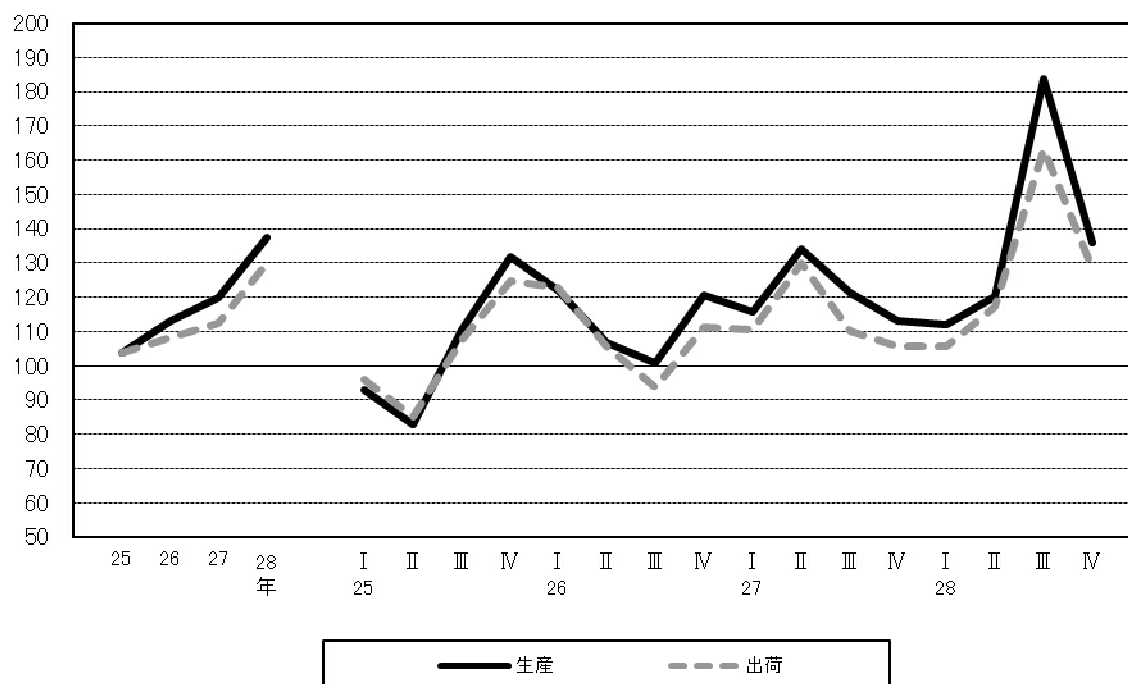

第13表 はん用・生産用工業の指数及び増減率

項目	平成27年	平成28年	平成27年				平成28年			
			1～3月	4～6月	7～9月	10～12月	1～3月	4～6月	7～9月	10～12月
生産指数	119.9	137.6	115.8	134.1	121.2	113.3	112.1	120.2	183.9	136.0
前期比	-	-	4.1	15.8	9.6	6.5	1.1	7.2	53.0	26.0
前年(同期)比	5.9	14.8	3.5	21.6	20.9	8.1	3.7	11.5	56.2	24.7
出荷指数	112.5	129.9	110.7	130.1	110.1	105.6	105.7	117.4	163.3	128.6
前期比	-	-	0.5	17.5	15.4	4.1	0.1	11.1	39.1	21.2
前年(同期)比	4.0	15.5	6.0	18.4	15.5	6.5	2.2	10.8	54.9	26.1
在庫指数	x	x	x	x	x	x	x	x	x	x
前期比	-	-	x	x	x	x	x	x	x	x
前年(同期)比	x	x	x	x	x	x	x	x	x	x

年指数及び前年(同期)比は原指数、四半期指数及び前期比は季節調整済指数による

(5) 電気機械工業

平成28年の生産指数(原指数)は69.8となり、前年比 2.6%でした。

出荷指数(原指数)は63.8となり、前年比 5.5%でした。

また、四半期の生産指数(季節調整済指数)を見ると、1～3月期が上昇、4～6月期が低下し、7～9月期、10～12月期は連続で上昇しました。(第8図、第14表)

第8図 電気機械工業の推移 (H22=100)

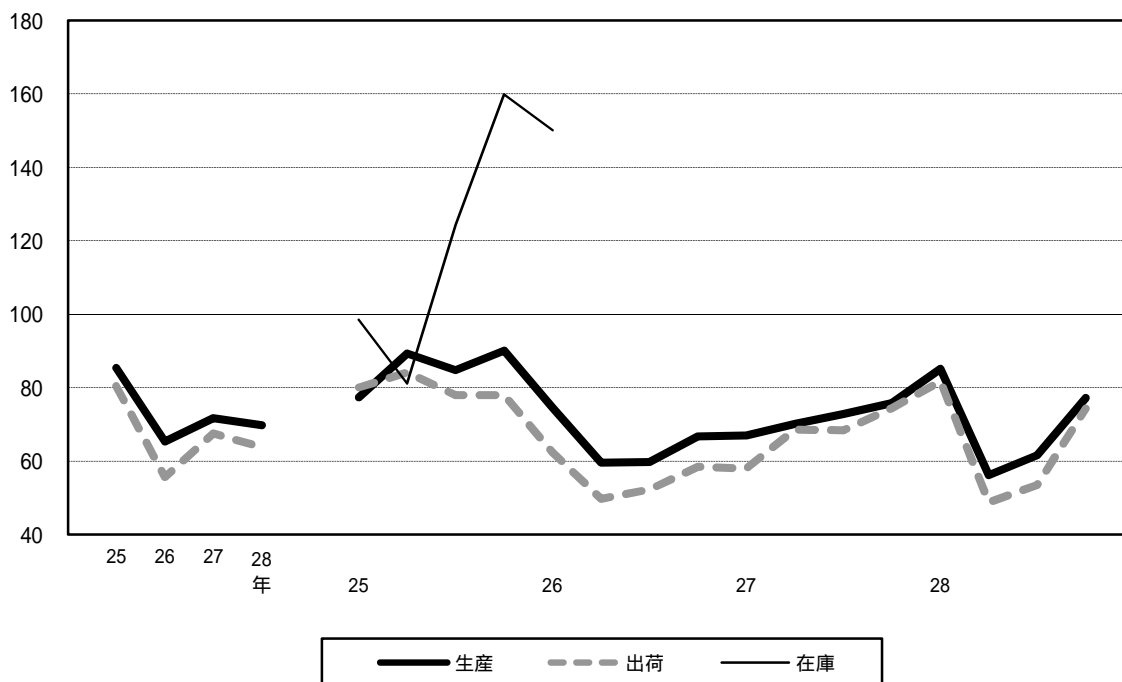

第14表 電気機械工業の指数及び増減率

項目	平成27年	平成28年	平成27年				平成28年			
			1～3月	4～6月	7～9月	10～12月	1～3月	4～6月	7～9月	10～12月
生産指数	71.7	69.8	67.0	70.1	72.8	75.8	85.1	56.2	61.6	77.2
前期比	-	-	0.4	4.6	3.9	4.1	12.3	34.0	9.6	25.3
前年(同期)比	9.8	2.6	8.7	20.3	18.0	15.0	27.4	21.3	19.5	3.1
出荷指数	67.5	63.8	58.0	68.6	68.4	74.4	81.7	48.8	53.5	74.3
前期比	-	-	0.9	18.3	0.3	8.8	9.8	40.3	9.6	38.9
前年(同期)比	21.2	5.5	7.2	38.4	29.3	32.6	39.3	29.6	27.5	0.1
在庫指数	x	x	x	x	x	x	x	x	x	x
前期比	-	-	x	x	x	x	x	x	x	x
前年(同期)比	x	x	x	x	x	x	x	x	x	x

年指数及び前年(同期)比は原指数、四半期指数及び前期比は季節調整済指数による

(6) 電子部品・デバイス工業

平成28年の生産指数(原指数)は244.7となり、前年比+28.7%でした。

出荷指数(原指数)は226.3となり、前年比+26.2%でした。

在庫指数(原指数)は8.0となり、前年比+12.1%でした。

また、四半期の生産指数(季節調整済指数)を見ると、1～3月期、4～6月期、7～9月期、10～12月期と連続で上昇しました。(第9図、第15表)

第9図 電子部品・デバイス工業の推移(H22=100)

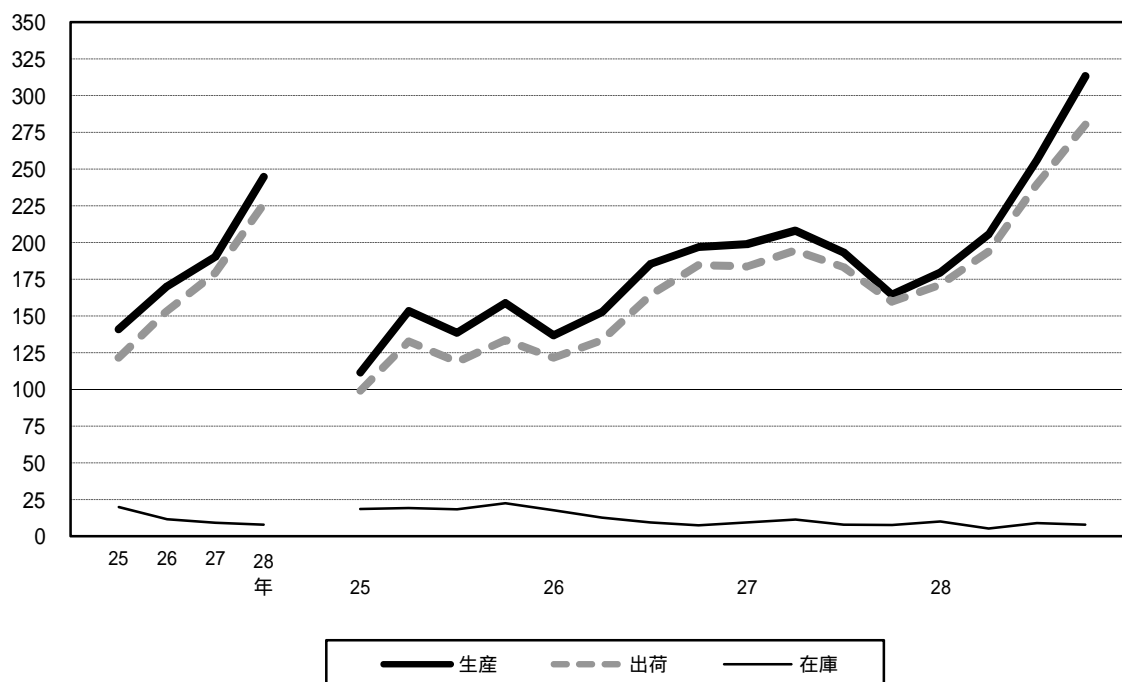

第15表 電子部品・デバイス工業の指数及び増減率

項目	平成27年	平成28年	平成27年				平成28年			
			1～3月	4～6月	7～9月	10～12月	1～3月	4～6月	7～9月	10～12月
生産指数	190.1	244.7	198.8	208.0	193.3	164.4	179.5	205.7	256.3	313.2
前期比	-	-	0.9	4.6	7.1	15.0	9.2	14.6	24.6	22.2
前年(同期)比	11.8	28.7	38.1	37.7	6.6	14.8	9.7	2.3	35.5	88.0
出荷指数	179.3	226.3	183.6	194.6	183.1	159.7	171.3	193.8	239.9	280.2
前期比	-	-	0.6	6.0	5.9	12.8	7.3	13.1	23.8	16.8
前年(同期)比	17.0	26.2	43.2	46.0	12.3	10.3	6.5	0.4	33.2	72.7
在庫指数	9.1	8.0	9.5	11.4	7.9	7.7	10.1	5.2	9.0	8.0
前期比	-	-	28.4	20.0	30.7	2.5	31.2	48.5	73.1	11.1
前年(同期)比	20.9	12.1	47.6	2.8	17.2	1.1	12.6	55.7	9.8	2.3

年指数及び前年(同期)比は原指数、四半期指数及び前期比は季節調整済指数による

(7) 輸送機械工業

平成28年の生産指数(原指数)は86.0となり、前年比+5.9%でした。

出荷指数(原指数)は83.3となり、前年比+4.6%でした。

在庫指数(原指数)は105.5となり、前年比+1.9%でした。

また、四半期の生産指数(季節調整済指数)を見ると、1~3月期が上昇、4~6月期が低下し、7~9月期、10~12月期は連続で上昇しました。(第10図、第16表)

第10図 輸送機械工業の推移(H22=100)

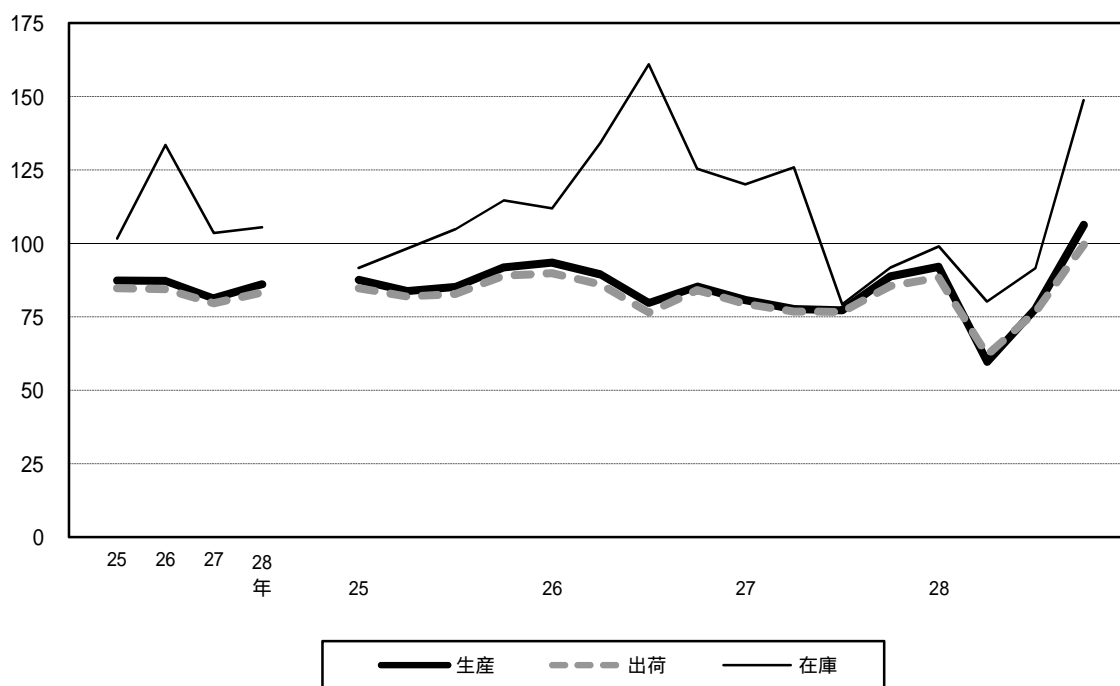

第16表 輸送機械工業の指数及び増減率

項目	平成27年	平成28年	平成27年				平成28年			
			1~3月	4~6月	7~9月	10~12月	1~3月	4~6月	7~9月	10~12月
生産指数	81.2	86.0	80.7	77.7	77.2	88.8	92.0	59.7	77.8	106.3
前期比	-	-	5.4	3.7	0.6	15.0	3.6	35.1	30.3	36.6
前年(同期)比	6.9	5.9	11.1	14.5	8.0	6.7	15.3	24.4	1.3	24.9
出荷指数	79.6	83.3	79.4	76.8	76.7	85.5	88.3	62.1	76.7	99.5
前期比	-	-	5.6	3.3	0.1	11.5	3.3	29.7	23.5	29.7
前年(同期)比	5.7	4.6	9.0	12.9	4.9	4.5	11.8	20.0	0.9	20.7
在庫指数	103.5	105.5	120.1	125.9	79.2	91.8	98.9	80.2	91.5	148.7
前期比	-	-	4.2	4.8	37.1	15.9	7.7	18.9	14.1	62.5
前年(同期)比	22.5	1.9	5.4	1.1	52.8	28.0	13.9	36.4	11.1	63.8

年指数及び前年(同期)比は原指数、四半期指数及び前期比は季節調整済指数による

(8) 窯業・土石製品工業

平成28年の生産指数(原指数)は84.5となり、前年比 3.9%でした。

出荷指数(原指数)は86.7となり、前年比 3.0%でした。

在庫指数(原指数)は86.1となり、前年比 +2.9%でした。

また、四半期の生産指数(季節調整済指数)を見ると、1~3月期が上昇、4~6月期が低下し、7~9月期、10~12月期は連続で上昇しました。(第11図、第17表)

第11図 窯業・土石製品工業の推移(H22=100)

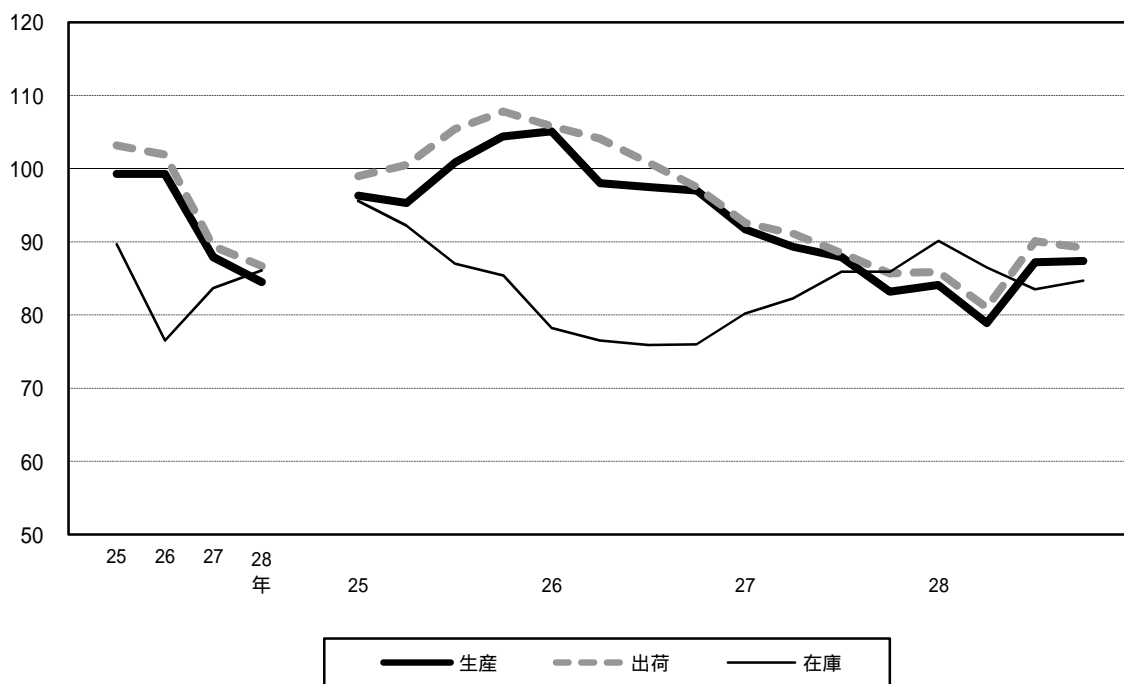

第17表 窯業・土石製品工業の指数及び増減率

項目	平成27年	平成28年	平成27年				平成28年			
			1~3月	4~6月	7~9月	10~12月	1~3月	4~6月	7~9月	10~12月
生産指数	87.9	84.5	91.7	89.3	87.9	83.2	84.1	78.9	87.2	87.4
前期比	-	-	5.5	2.6	1.6	5.3	1.1	6.2	10.5	0.2
前年(同期)比	11.5	3.9	12.9	10.4	8.7	13.5	7.5	12.1	1.4	5.6
出荷指数	89.4	86.7	92.6	91.1	88.5	85.7	85.9	81.0	90.1	89.2
前期比	-	-	5.0	1.6	2.9	3.2	0.2	5.7	11.2	1.0
前年(同期)比	12.3	3.0	12.6	13.7	10.8	11.9	7.4	11.6	2.8	4.1
在庫指数	83.7	86.1	80.2	82.3	85.9	85.9	90.1	86.5	83.5	84.7
前期比	-	-	5.5	2.6	4.4	0.0	4.9	4.0	3.5	1.4
前年(同期)比	9.4	2.9	3.6	7.7	13.6	11.9	13.0	5.2	3.0	1.8

年指数及び前年(同期)比は原指数、四半期指数及び前期比は季節調整済指数による

(9)化学工業

平成28年の生産指数(原指数)は114.8となり、前年比 17.9%でした。

出荷指数(原指数)は118.1となり、前年比 19.3%でした。

在庫指数(原指数)は89.6となり、前年比 13.7%でした。

また、四半期の生産指数(季節調整済指数)を見ると、1～3月期、4～6月期が連続で低下し、7～9月期、10～12月期は連続で上昇しました。(第12図、第18表)

第12図 化学工業の推移(H22=100)

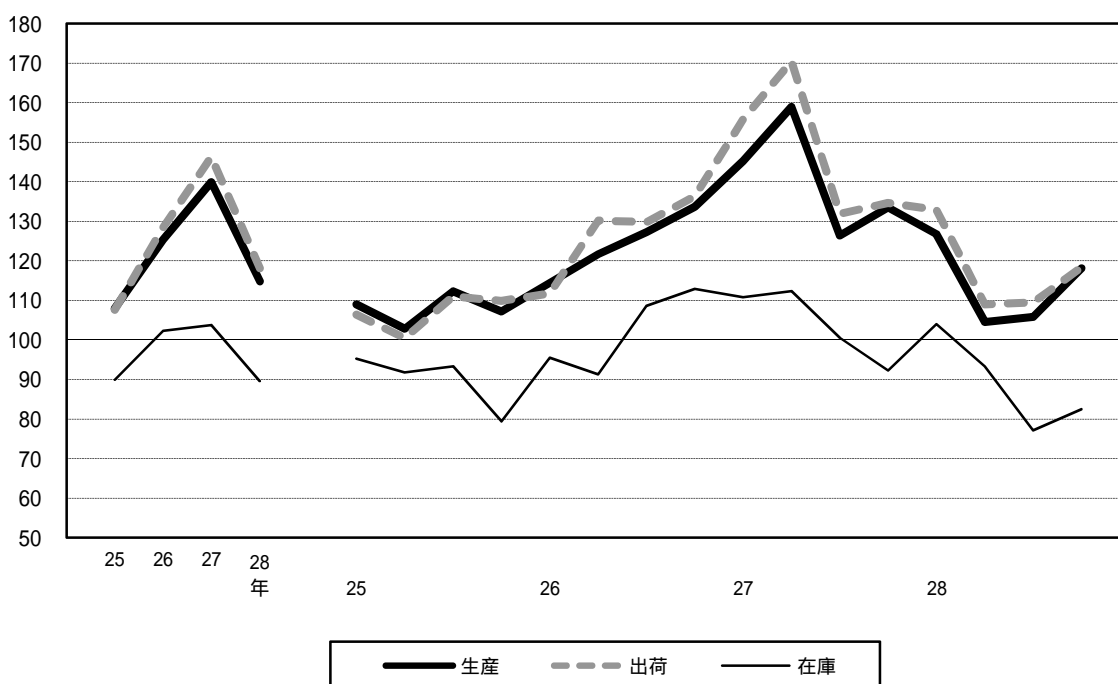

第18表 化学工業の指数及び増減率

項目	平成27年	平成28年	平成27年				平成28年			
			1～3月	4～6月	7～9月	10～12月	1～3月	4～6月	7～9月	10～12月
生産指数	139.9	114.8	145.2	158.9	126.4	133.5	126.8	104.5	105.8	118.1
前期比	-	-	8.6	9.4	20.5	5.6	5.0	17.6	1.2	11.6
前年(同期)比	11.7	17.9	25.9	35.9	1.6	2.1	11.1	35.0	19.7	7.9
出荷指数	146.3	118.1	155.8	170.5	131.9	134.6	132.9	109.0	109.5	118.4
前期比	-	-	14.3	9.4	22.6	2.0	1.3	18.0	0.5	8.1
前年(同期)比	13.9	19.3	40.5	32.5	1.9	3.9	13.5	36.5	19.8	9.0
在庫指数	103.8	89.6	110.8	112.3	100.5	92.3	104.0	93.3	77.1	82.5
前期比	-	-	1.9	1.4	10.5	8.2	12.7	10.3	17.4	7.0
前年(同期)比	1.5	13.7	13.3	23.8	8.2	15.9	4.0	16.7	23.4	13.3

年指数及び前年(同期)比は原指数、四半期指数及び前期比は季節調整済指数による

(10) プラスチック製品工業

平成28年の生産指数(原指数)は89.8となり、前年比 3.9%でした。

出荷指数(原指数)は96.7となり、前年比 4.4%でした。

在庫指数(原指数)は81.0となり、前年比+3.1%でした。

また、四半期の生産指数(季節調整済指数)を見ると、1～3月期が上昇、4～6月期が低下し、7～9月期、10～12月期は連続で上昇しました。(第13図、第19表)

第13図 プラスチック製品工業の推移(H22=100)

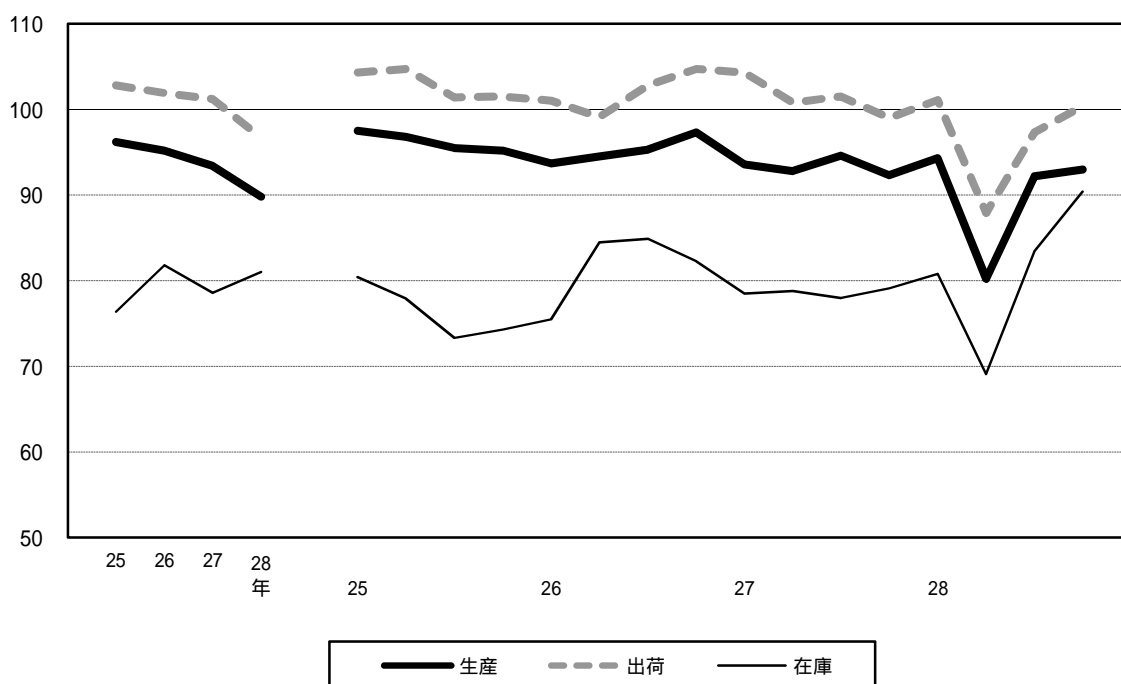

第19表 プラスチック製品工業の指数及び増減率

項目	平成27年	平成28年	平成27年				平成28年			
			1～3月	4～6月	7～9月	10～12月	1～3月	4～6月	7～9月	10～12月
生産指数	93.4	89.8	93.6	92.8	94.6	92.3	94.3	80.2	92.2	93.0
前期比	-	-	3.8	0.9	1.9	2.4	2.2	15.0	15.0	0.9
前年(同期)比	1.9	3.9	1.3	2.4	0.4	4.3	1.6	14.8	2.6	0.8
出荷指数	101.2	96.7	104.3	100.8	101.5	99.0	101.1	87.9	97.3	100.4
前期比	-	-	0.4	3.4	0.7	2.5	2.1	13.1	10.7	3.2
前年(同期)比	0.7	4.4	1.9	1.4	0.2	5.2	1.1	13.9	4.9	1.8
在庫指数	78.6	81.0	78.5	78.8	78.0	79.1	80.8	69.1	83.4	90.4
前期比	-	-	4.6	0.4	1.0	1.4	2.1	14.5	20.7	8.4
前年(同期)比	3.9	3.1	3.1	5.8	8.1	3.7	3.2	13.3	7.4	14.8

年指数及び前年(同期)比は原指数、四半期指数及び前期比は季節調整済指数による

(11)パルプ・紙・紙加工品工業

平成28年の在庫指数(原指数)は127.1となり、前年比+5.0%でした。

(第14図、第20表)

第14図 パルプ・紙・紙加工品工業の推移(H22=100)

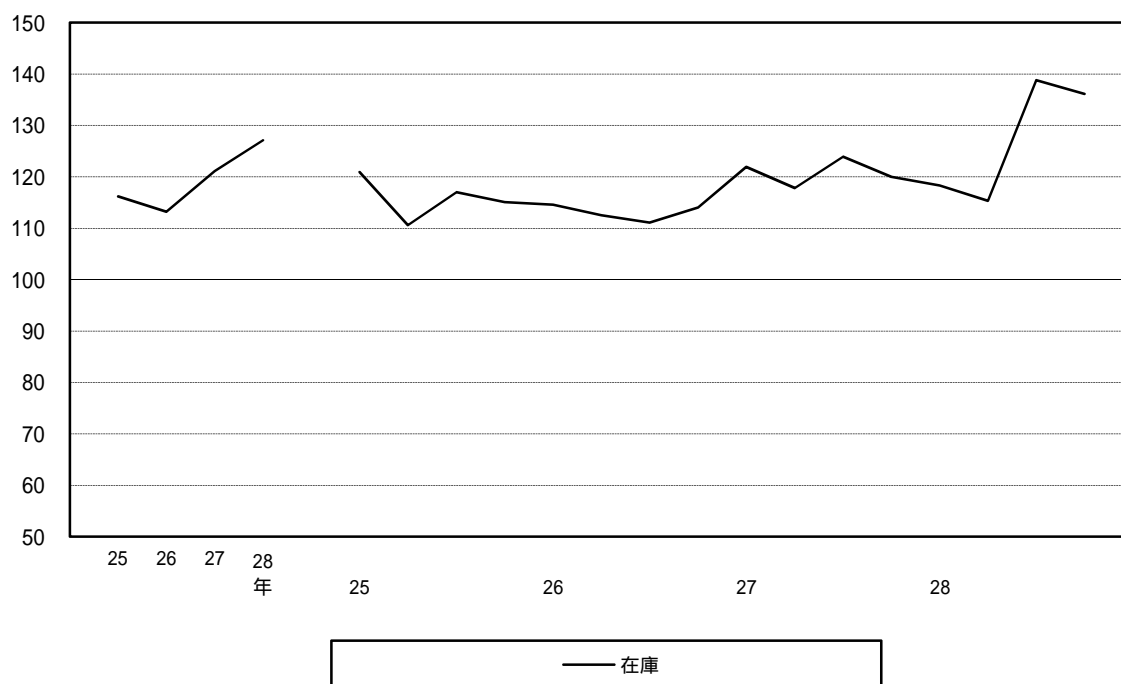

第20表 パルプ・紙・紙加工品工業の指数及び増減率

項目	平成27年	平成28年	平成27年				平成28年			
			1~3月	4~6月	7~9月	10~12月	1~3月	4~6月	7~9月	10~12月
生産指数	x	x	x	x	x	x	x	x	x	x
前期比	-	-	x	x	x	x	x	x	x	x
前年(同期)比	x	x	x	x	x	x	x	x	x	x
出荷指数	x	x	x	x	x	x	x	x	x	x
前期比	-	-	x	x	x	x	x	x	x	x
前年(同期)比	x	x	x	x	x	x	x	x	x	x
在庫指数	121.1	127.1	121.9	117.8	123.9	120.0	118.3	115.3	138.8	136.1
前期比	-	-	6.9	3.4	5.2	3.1	1.4	2.5	20.4	1.9
前年(同期)比	7.0	5.0	6.5	3.9	12.0	5.6	2.6	4.5	13.5	13.1

年指数及び前年(同期)比は原指数、四半期指数及び前期比は季節調整済指数による

(12) 繊維工業

平成28年の生産指数(原指数)は77.0となり、前年比 6.4%でした。

出荷指数(原指数)は73.7となり、前年比 9.2%でした。

在庫指数(原指数)は36.6となり、前年比 17.9%でした。

また、四半期の生産指数(季節調整済指数)を見ると、1～3月期、4～6月期が連続で低下、7～9月期が上昇し、10～12月期は低下しました。(第15図、第21表)

第15図 繊維工業の推移(H22=100)

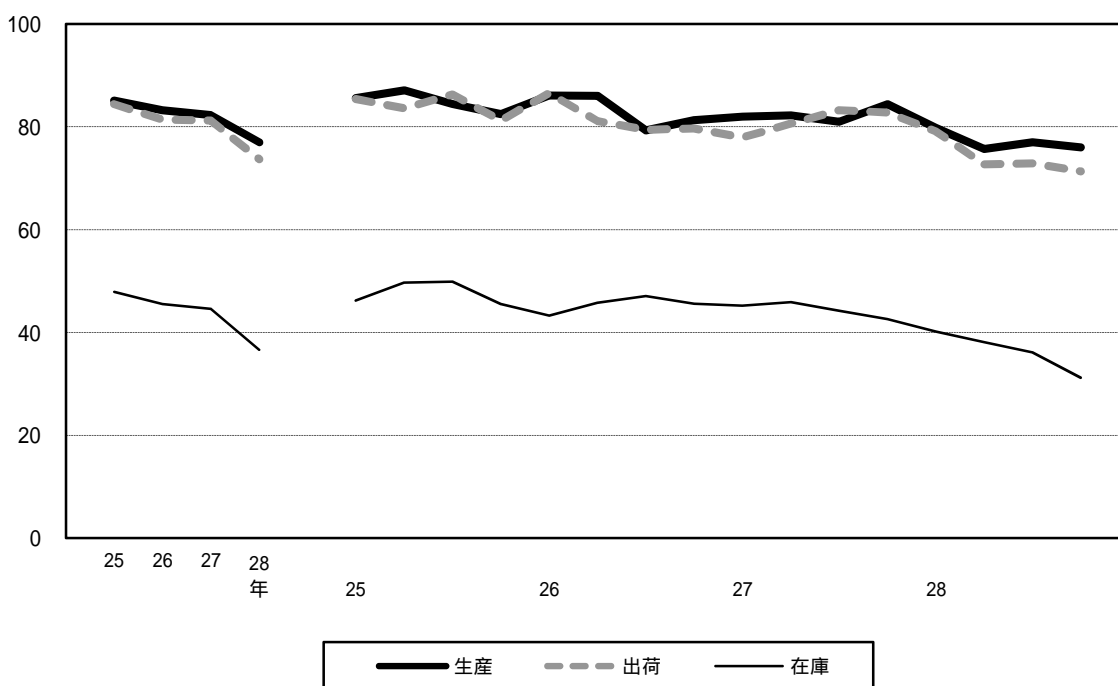

第21表 繊維工業の指数及び増減率

項目	平成27年	平成28年	平成27年				平成28年			
			1～3月	4～6月	7～9月	10～12月	1～3月	4～6月	7～9月	10～12月
生産指数	82.3	77.0	82.0	82.2	81.0	84.4	79.8	75.7	77.0	76.0
前期比	-	-	0.9	0.2	1.5	4.2	5.5	5.1	1.7	1.3
前年(同期)比	1.1	6.4	4.6	3.6	0.2	4.4	2.6	7.3	5.2	10.2
出荷指数	81.2	73.7	77.9	80.6	83.2	82.8	79.1	72.7	72.9	71.3
前期比	-	-	2.3	3.5	3.2	0.5	4.5	8.1	0.3	2.2
前年(同期)比	0.2	9.2	9.2	1.9	3.9	4.5	0.5	9.5	12.1	13.1
在庫指数	44.6	36.6	45.2	45.9	44.2	42.6	40.2	38.1	36.1	31.2
前期比	-	-	0.9	1.5	3.7	3.6	5.6	5.2	5.2	13.6
前年(同期)比	2.0	17.9	1.5	3.4	5.5	8.7	12.2	17.7	17.2	26.4

年指数及び前年(同期)比は原指数、四半期指数及び前期比は季節調整済指数による

(13) ゴム製品工業

平成28年の生産指数(原指数)は122.1となり、前年比+3.2%でした。

出荷指数(原指数)は127.7となり、前年比+3.9%でした。

在庫指数(原指数)は82.0となり、前年比-37.6%でした。

また、四半期の生産指数(季節調整済指数)を見ると、1~3月期が上昇、4~6月期が低下し、7~9月期、10~12月期は連続で上昇しました。(第16図、第22表)

第16図 ゴム製品工業の推移(H22=100)

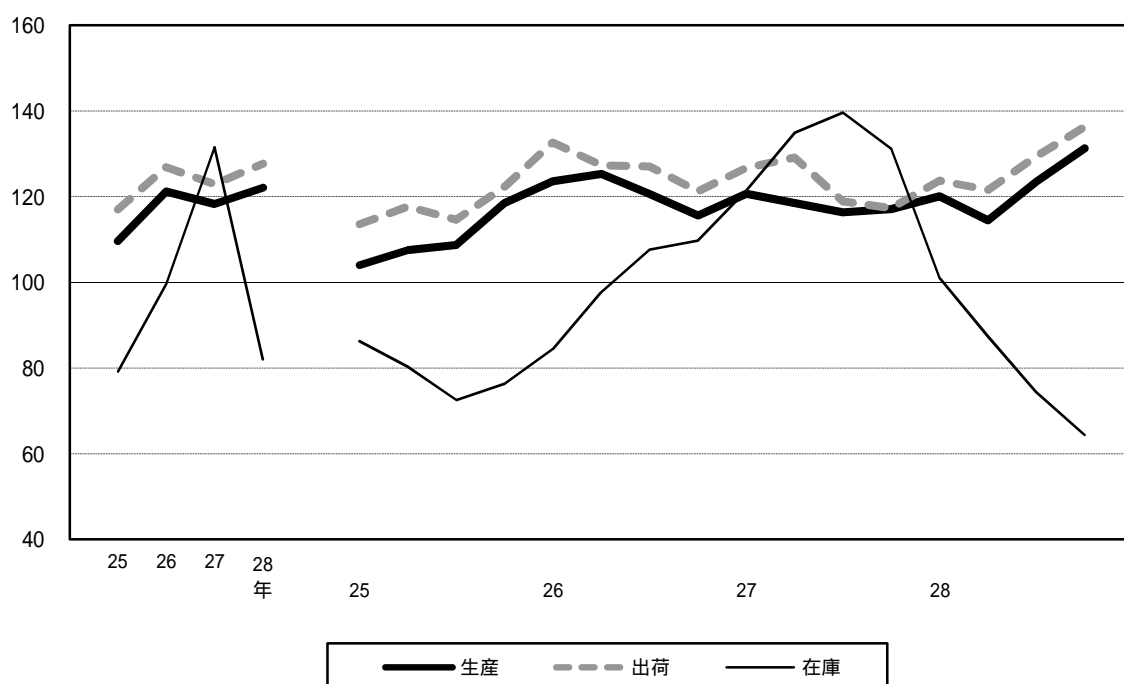

第22表 ゴム製品工業の指数及び増減率

項目	平成27年	平成28年	平成27年				平成28年			
			1~3月	4~6月	7~9月	10~12月	1~3月	4~6月	7~9月	10~12月
生産指数	118.3	122.1	120.7	118.5	116.3	117.1	120.1	114.5	123.5	131.3
前期比	-	-	4.4	1.8	1.9	0.7	2.6	4.7	7.9	6.3
前年(同期)比	2.4	3.2	1.9	4.3	3.8	0.6	1.1	3.6	4.9	10.7
出荷指数	122.9	127.7	126.7	129.1	118.9	117.3	123.7	121.6	129.4	136.3
前期比	-	-	4.5	1.9	7.9	1.3	5.5	1.7	6.4	5.3
前年(同期)比	3.2	3.9	4.1	2.5	6.6	4.6	0.7	6.3	7.9	14.3
在庫指数	131.5	82.0	121.4	134.9	139.6	131.2	101.0	87.4	74.4	64.4
前期比	-	-	10.7	11.1	3.5	6.0	23.0	13.5	14.9	13.4
前年(同期)比	32.0	37.6	44.2	40.0	29.0	18.3	18.3	35.6	45.9	50.3

年指数及び前年(同期)比は原指数、四半期指数及び前期比は季節調整済指数による

(14) 木材・木製品工業

平成28年の生産指数(原指数)は81.1となり、前年比+3.2%でした。

出荷指数(原指数)は83.1となり、前年比+2.8%でした。

在庫指数(原指数)は75.7となり、前年比-11.2%でした。

また、四半期の生産指数(季節調整済指数)を見ると、1～3月期が低下、4～6月期、7～9月期が連続で上昇し、10～12月期は低下しました。(第17図、第23表)

第17図 木材・木製品工業の推移(H22=100)

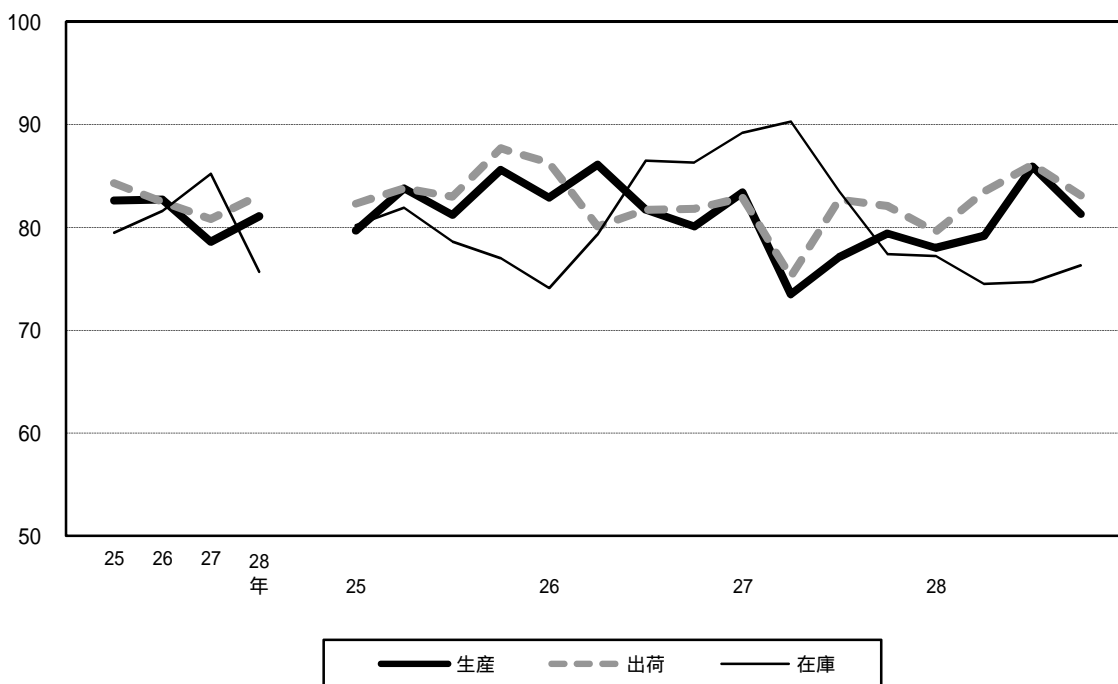

第23表 木材・木製品工業の指数及び増減率

項目	平成27年	平成28年	平成27年				平成28年			
			1～3月	4～6月	7～9月	10～12月	1～3月	4～6月	7～9月	10～12月
生産指数	78.6	81.1	83.4	73.5	77.1	79.4	78.0	79.2	85.9	81.3
前期比	-	-	4.1	11.9	4.9	3.0	1.8	1.5	8.5	5.4
前年(同期)比	5.0	3.2	1.1	14.8	5.8	0.2	5.2	6.6	10.9	1.9
出荷指数	80.8	83.1	82.9	75.2	82.7	82.1	79.6	83.5	86.1	83.1
前期比	-	-	1.3	9.3	10.0	0.7	3.0	4.9	3.1	3.5
前年(同期)比	2.1	2.8	2.9	8.8	1.4	1.7	3.3	9.0	5.1	1.5
在庫指数	85.2	75.7	89.2	90.3	83.5	77.4	77.2	74.5	74.7	76.3
前期比	-	-	3.4	1.2	7.5	7.3	0.3	3.5	0.3	2.1
前年(同期)比	4.4	11.2	19.3	15.8	3.4	11.3	13.5	17.1	10.3	2.1

年指数及び前年(同期)比は原指数、四半期指数及び前期比は季節調整済指数による

(15) 食料品・たばこ工業

平成28年の生産指数(原指数)は76.0となり、前年比 21.2%でした。

出荷指数(原指数)は79.3となり、前年比 15.8%でした。

在庫指数(原指数)は100.3となり、前年比 9.9%でした。

また、四半期の生産指数(季節調整済指数)を見ると、1～3月期が上昇、4～6月期、7～9月期が連続で低下し、10～12月期は上昇しました。(第18図、第24表)

第18図 食料品・たばこ工業の推移(H22=100)

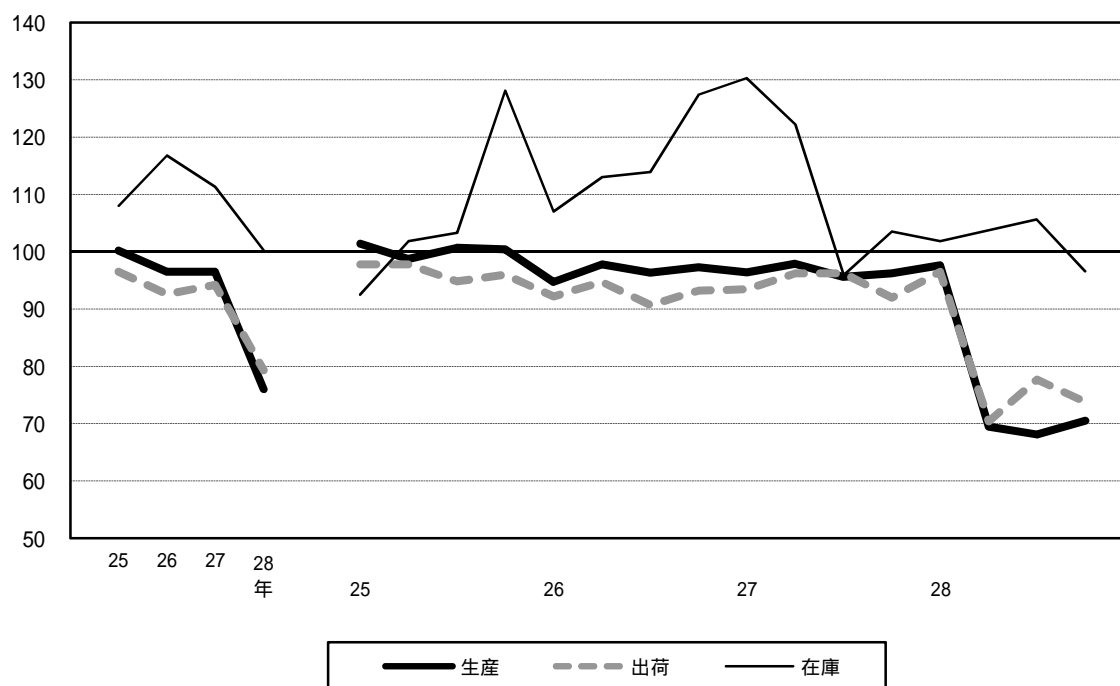

第24表 食料品・たばこ工業の指数及び増減率

項目	平成27年	平成28年	平成27年				平成28年			
			1～3月	4～6月	7～9月	10～12月	1～3月	4～6月	7～9月	10～12月
生産指数	96.5	76.0	96.4	97.9	95.6	96.2	97.6	69.5	68.1	70.5
前期比	-	-	0.9	1.6	2.3	0.6	1.5	28.8	2.0	3.5
前年(同期)比	0.0	21.2	0.9	0.3	0.6	0.7	2.3	29.4	29.7	25.8
出荷指数	94.2	79.3	93.4	96.2	96.2	92.0	96.5	70.4	77.7	73.8
前期比	-	-	0.2	3.0	0.0	4.4	4.9	27.0	10.4	5.0
前年(同期)比	1.7	15.8	1.5	2.5	5.4	1.8	3.3	27.0	19.4	19.2
在庫指数	111.3	100.3	130.3	122.2	95.9	103.5	101.8	103.7	105.6	96.6
前期比	-	-	2.3	6.2	21.5	7.9	1.6	1.9	1.8	8.5
前年(同期)比	4.7	9.9	23.3	4.4	20.6	17.2	19.7	13.9	2.7	5.8

年指数及び前年(同期)比は原指数、四半期指数及び前期比は季節調整済指数による

(16) その他の工業

平成28年の生産指数(原指数)は102.5となり、前年比 0.6%でした。

出荷指数(原指数)は112.2となり、前年比+9.6%でした。

在庫指数(原指数)は49.8となり、前年比 12.3%でした。

また、四半期の生産指数(季節調整済指数)を見ると、1～3月期、4～6月期が連続で低下、7～9月期が上昇し、10～12月期は低下しました。(第19図、第25表)

第19図 その他の工業の推移(H22=100)

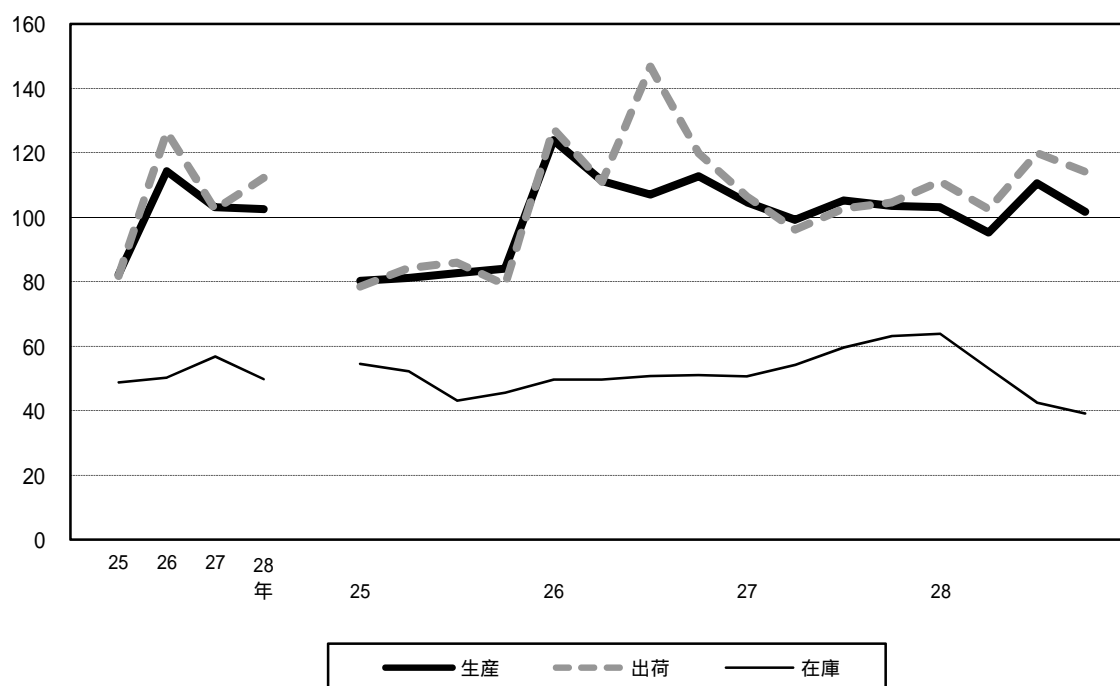

第25表 その他の工業の指数及び増減率

項目	平成27年	平成28年	平成27年				平成28年			
			1～3月	4～6月	7～9月	10～12月	1～3月	4～6月	7～9月	10～12月
生産指数	103.1	102.5	104.7	99.2	105.2	103.5	103.1	95.3	110.5	101.7
前期比	-	-	7.1	5.3	6.0	1.6	0.4	7.6	15.9	8.0
前年(同期)比	9.8	0.6	13.2	14.0	3.1	7.2	1.1	6.2	6.4	1.7
出荷指数	102.4	112.2	106.5	96.1	102.7	104.6	111.1	102.5	120.0	114.1
前期比	-	-	11.2	9.8	6.9	1.9	6.2	7.7	17.1	4.9
前年(同期)比	19.1	9.6	15.0	16.7	30.5	11.7	8.3	4.0	17.7	7.9
在庫指数	56.8	49.8	50.7	54.2	59.6	63.2	63.9	53.1	42.5	39.1
前期比	-	-	0.8	6.9	10.0	6.0	1.1	16.9	20.0	8.0
前年(同期)比	12.9	12.3	2.3	9.5	17.2	22.5	27.7	3.0	29.4	37.4

年指数及び前年(同期)比は原指数、四半期指数及び前期比は季節調整済指数による

(17) 鋳業(非金属鋳業)

平成28年の生産指数(原指数)は49.0となり、前年比 5.4%でした。

出荷指数(原指数)は45.8となり、前年比 7.3%でした。

在庫指数(原指数)は25.1となり、前年比 23.5%でした。

また、四半期の生産指数(季節調整済指数)を見ると、1~3月期が上昇、4~6月期が低下し、7~9月期、10~12月期は連続で上昇しました。(第20図、第26表)

第20図 鋳業の推移(H22=100)

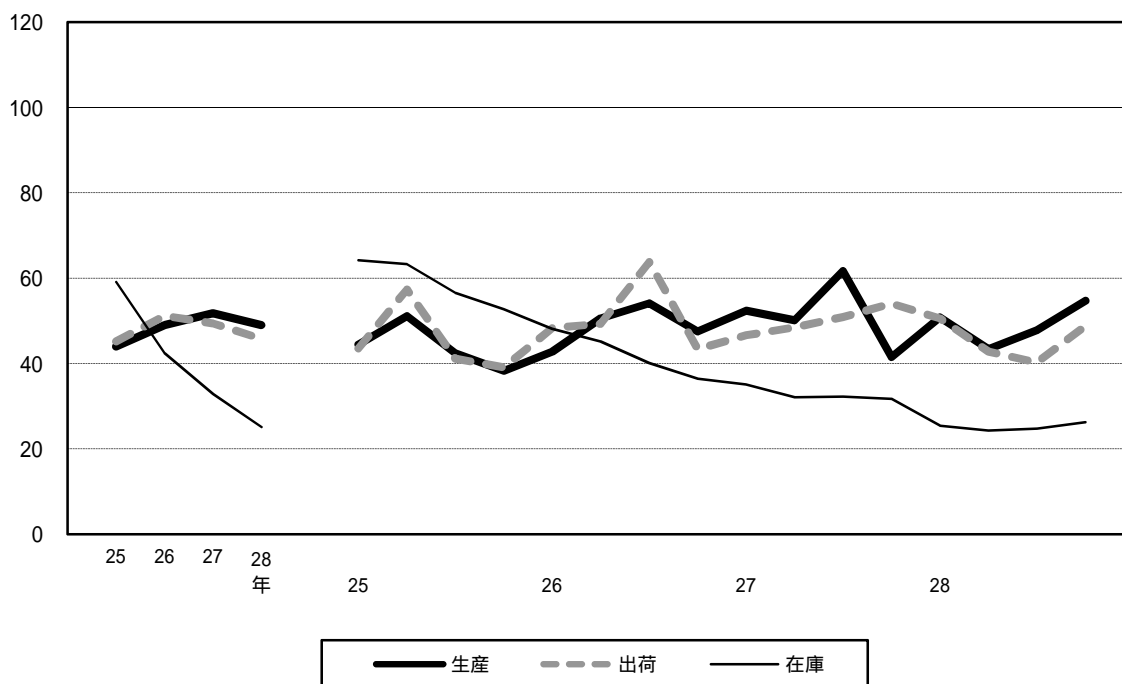

第26表 鋳業の指数及び増減率

項目	平成27年	平成28年	平成27年				平成28年			
			1~3月	4~6月	7~9月	10~12月	1~3月	4~6月	7~9月	10~12月
生産指数	51.8	49.0	52.4	50.1	61.7	41.5	50.8	43.4	47.8	54.7
前期比	-	-	10.3	4.4	23.2	32.7	22.4	14.6	10.1	14.4
前年(同期)比	5.7	5.4	20.3	2.5	26.5	18.6	4.1	15.9	24.4	24.6
出荷指数	49.4	45.8	46.6	48.5	50.9	54.0	50.6	42.8	40.2	48.8
前期比	-	-	7.4	4.1	4.9	6.1	6.3	15.4	6.1	21.4
前年(同期)比	3.5	7.3	0.4	1.2	22.1	14.4	11.0	12.9	20.6	5.9
在庫指数	32.8	25.1	35.1	32.1	32.2	31.7	25.4	24.3	24.7	26.2
前期比	-	-	3.6	8.5	0.3	1.6	19.9	4.3	1.6	6.1
前年(同期)比	22.6	23.5	26.4	29.5	19.5	13.2	28.4	25.5	22.1	16.5

年指数及び前年(同期)比は原指数、四半期指数及び前期比は季節調整済指数による

3 特殊分類別の動向

(1) 最終需要財

平成28年の生産指数(原指数)は98.4となり、前年比 3.5%でした。

出荷指数(原指数)は97.7となり、前年比 3.0%でした。

在庫指数(原指数)は84.2となり、前年比 10.5%でした。

また、四半期の生産指数(季節調整済指数)を見ると、1~3月期が上昇、4~6月期が低下し、7~9月期、10~12月期は連続で上昇しました。(第21図、第27表)

第21図 最終需要財の推移(H22=100)

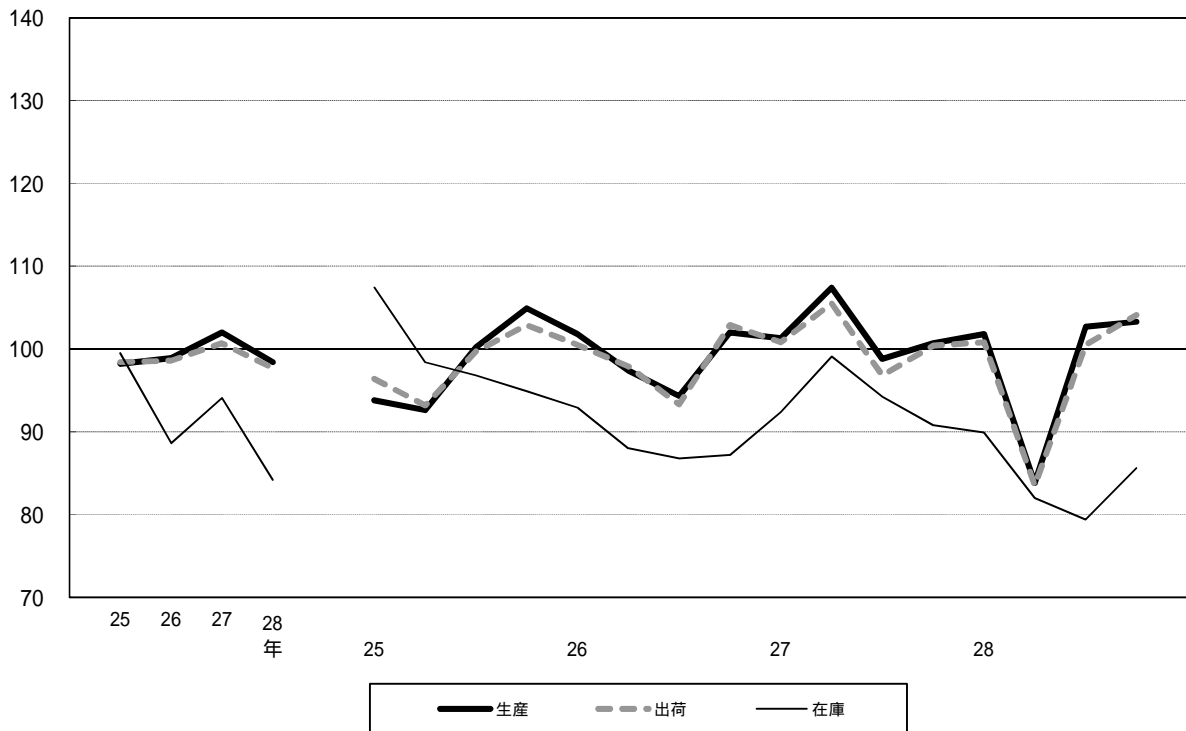

第27表 最終需要財の指数及び増減率

項目	平成27年	平成28年	平成27年				平成28年			
			1~3月	4~6月	7~9月	10~12月	1~3月	4~6月	7~9月	10~12月
生産指数	102.0	98.4	101.3	107.4	98.8	100.7	101.8	83.8	102.7	103.3
前期比	-	-	0.7	6.0	8.0	1.9	1.1	17.7	22.6	0.6
前年(同期)比	3.1	3.5	0.3	10.3	4.3	1.4	1.0	22.0	4.3	2.9
出荷指数	100.7	97.7	100.8	105.5	96.8	100.4	100.8	83.5	100.5	104.1
前期比	-	-	2.0	4.7	8.2	3.7	0.4	17.2	20.4	3.6
前年(同期)比	2.1	3.0	1.7	7.5	2.0	2.1	0.2	21.0	4.0	4.6
在庫指数	94.1	84.2	92.4	99.1	94.2	90.8	89.9	82.0	79.4	85.6
前期比	-	-	6.0	7.3	4.9	3.6	1.0	8.8	3.2	7.8
前年(同期)比	6.2	10.5	1.2	14.5	9.1	3.2	1.5	17.1	16.5	6.1

年指数及び前年(同期)比は原指数、四半期指数及び前期比は季節調整済指数による

(2) 生産財

平成28年の生産指数(原指数)は150.7となり、前年比+15.0%でした。

出荷指数(原指数)は139.5となり、前年比+11.8%でした。

在庫指数(原指数)は78.3となり、前年比-12.6%でした。

また、四半期の生産指数(季節調整済指数)を見ると、1～3月期が上昇、4～6月期が低下し、7～9月期、10～12月期は連続で上昇しました。(第22図、第28表)

第22図 生産財の推移(H22=100)

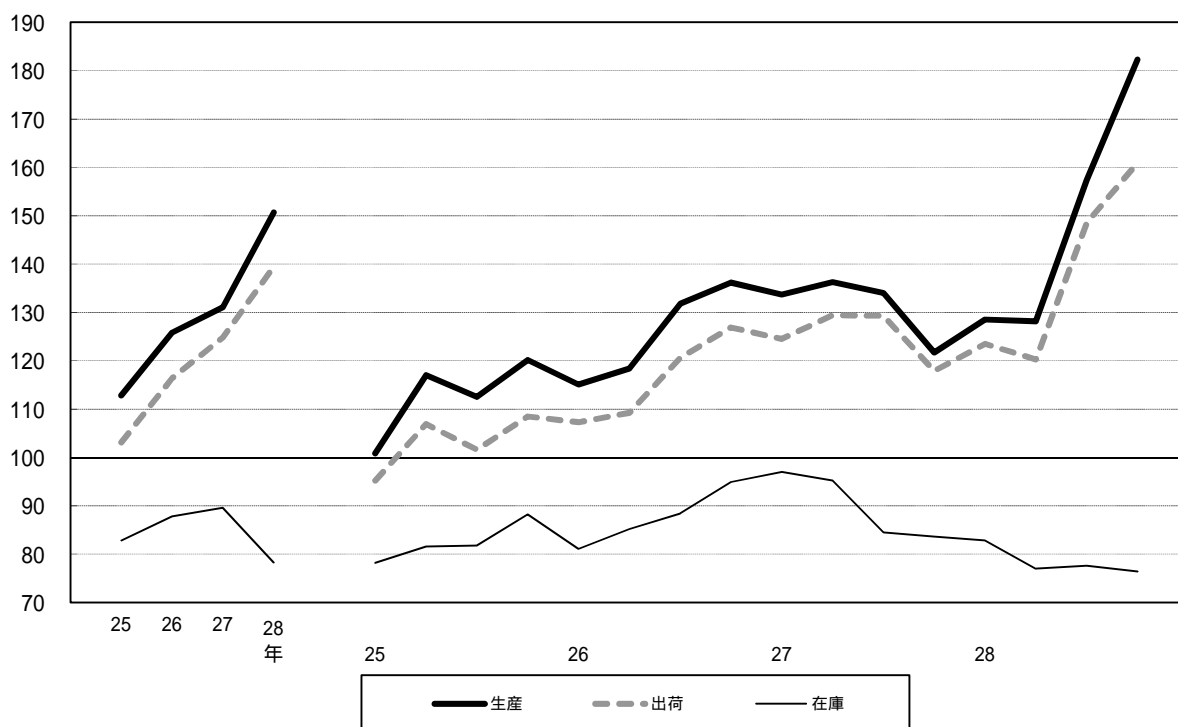

第28表 生産財の指数及び増減率

項目	平成27年	平成28年	平成27年				平成28年			
			1～3月	4～6月	7～9月	10～12月	1～3月	4～6月	7～9月	10～12月
生産指数	131.1	150.7	133.7	136.3	134.0	121.7	128.5	128.2	157.4	182.3
前期比	-	-	1.8	1.9	1.7	9.2	5.6	0.2	22.8	15.8
前年(同期)比	4.2	15.0	13.0	15.3	2.7	9.8	3.8	7.1	19.3	49.7
出荷指数	124.8	139.5	124.5	129.4	129.3	117.9	123.5	120.3	148.5	160.9
前期比	-	-	1.9	3.9	0.1	8.8	4.7	2.6	23.4	8.4
前年(同期)比	7.2	11.8	13.6	18.3	7.4	5.8	0.1	8.3	16.1	36.6
在庫指数	89.6	78.3	97.0	95.2	84.5	83.6	82.8	77.0	77.6	76.4
前期比	-	-	2.2	1.9	11.2	1.1	1.0	7.0	0.8	1.5
前年(同期)比	2.1	12.6	20.8	10.9	6.7	11.7	13.8	19.4	9.6	7.7

年指数及び前年(同期)比は原指数、四半期指数及び前期比は季節調整済指数による

統計表

1 業種別生産指数
(1) 原指数(生産)

時系列	分類 鉱工業 総合	製造工業								
		鉄鋼業	非鉄金属 工業	金属製品 工業	はん用・ 生産用 機械工業	電気機械 工業	情報通信 機械 工業	電子部品・ デバイス 工業	輸送機械 工業	
ウェイト	10000.0	9999.0	56.8	173.2	426.2	1325.0	804.7	242.9	1823.9	1293.4
平成20年平均	110.7	110.7	129.3	110.8	123.1	83.1	76.5	x	130.4	116.3
21年	85.3	85.3	87.0	86.2	97.7	44.9	48.3	x	98.6	95.0
22年	100.0	100.0	100.0	100.0	100.0	100.0	100.0	x	100.0	100.0
23年	100.5	100.5	101.3	113.1	124.3	117.1	86.6	x	93.6	103.2
24年	103.6	103.6	109.4	114.7	144.1	101.2	78.8	x	132.9	97.9
25年	104.9	104.9	116.9	114.4	139.0	104.0	85.4	x	141.0	87.3
26年	111.3	111.3	118.6	109.9	142.5	113.2	65.3	x	170.1	87.2
27年	115.4	115.4	108.9	98.2	130.9	119.9	71.7	x	190.1	81.2
28年	122.5	122.5	101.3	98.0	125.6	137.6	69.8	x	244.7	86.0
平成26年Ⅰ期	105.9	105.9	116.7	114.1	140.9	130.6	76.7	x	123.4	104.6
Ⅱ期	101.7	101.7	123.1	112.6	143.1	105.8	59.2	x	138.2	83.3
Ⅲ期	111.6	111.6	111.5	103.7	138.8	90.9	60.5	x	201.3	73.9
Ⅳ期	126.2	126.2	123.2	109.2	147.3	125.4	64.6	x	217.6	87.0
平成27年Ⅰ期	112.6	112.6	106.3	94.0	128.3	126.0	70.0	x	170.4	93.0
Ⅱ期	114.8	114.8	110.1	99.3	127.3	128.6	71.2	x	190.3	71.2
Ⅲ期	115.4	115.4	105.1	97.3	128.7	109.9	71.4	x	214.5	68.0
Ⅳ期	118.7	118.7	114.1	102.4	139.4	115.2	74.3	x	185.3	92.8
平成28年Ⅰ期	110.9	110.9	107.5	95.8	122.8	121.3	89.2	x	153.9	107.2
Ⅱ期	98.3	98.3	71.2	94.3	120.4	113.8	56.0	x	185.9	53.8
Ⅲ期	129.9	129.9	108.9	95.5	126.0	171.7	57.5	x	290.6	67.1
Ⅳ期	150.7	150.7	117.5	106.5	133.3	143.7	76.6	x	348.3	115.9
平成26年1月	102.2	102.2	110.0	111.6	146.2	146.8	66.3	x	113.8	100.9
2月	100.0	100.0	114.0	114.1	134.0	110.7	82.5	x	116.9	101.7
3月	115.4	115.4	126.2	116.6	142.4	134.3	81.4	x	139.6	111.1
4月	103.9	103.9	121.3	118.1	145.9	95.7	61.7	x	142.8	92.3
5月	101.0	101.0	127.7	106.8	140.6	131.9	52.6	x	129.0	75.1
6月	100.3	100.3	120.2	113.0	142.9	89.9	63.2	x	142.8	82.5
7月	114.1	114.1	107.6	114.3	154.8	100.9	63.8	x	194.3	84.8
8月	102.8	102.8	111.3	90.2	121.8	80.4	52.8	x	190.2	56.5
9月	117.9	117.9	115.6	106.5	139.7	91.3	64.8	x	219.3	80.4
10月	129.7	129.7	121.3	117.3	166.4	112.0	64.4	x	220.8	82.7
11月	120.5	120.5	131.1	110.0	142.4	106.1	62.8	x	216.2	85.6
12月	128.3	128.3	117.2	100.2	133.0	158.1	66.7	x	215.8	92.6
平成27年1月	112.8	112.8	105.4	95.5	127.4	141.7	59.3	x	188.7	87.6
2月	107.9	107.9	102.4	91.2	118.4	114.3	62.0	x	151.9	93.7
3月	117.2	117.2	111.0	95.4	139.1	122.1	88.6	x	170.6	97.6
4月	114.8	114.8	112.4	103.4	129.0	112.5	77.3	x	193.8	78.8
5月	110.3	110.3	108.4	88.6	114.8	96.6	74.1	x	203.3	62.5
6月	119.3	119.3	109.5	105.8	138.0	176.7	62.1	x	173.9	72.4
7月	119.3	119.3	100.8	108.2	136.9	138.0	93.8	x	199.7	66.8
8月	103.8	103.8	102.2	83.4	120.1	91.0	56.5	x	201.9	58.9
9月	123.0	123.0	112.3	100.3	129.0	100.6	64.0	x	241.9	78.2
10月	130.2	130.2	111.3	109.4	146.9	104.5	63.9	x	251.9	84.7
11月	115.7	115.7	118.9	101.8	137.2	125.7	64.8	x	175.2	87.6
12月	110.3	110.3	112.1	95.9	134.0	115.3	94.1	x	128.7	106.0
平成28年1月	99.4	99.4	109.7	92.5	121.8	83.4	89.9	x	140.7	96.1
2月	102.9	102.9	105.5	93.2	117.2	100.9	94.1	x	128.6	111.2
3月	130.5	130.5	107.4	101.6	129.3	179.5	83.6	x	192.4	114.2
4月	89.6	89.6	72.1	89.2	114.4	74.7	47.2	x	175.4	71.0
5月	88.5	88.5	47.4	92.2	116.8	110.0	53.9	x	168.7	32.9
6月	116.7	116.7	94.0	101.4	130.0	156.6	67.0	x	213.5	57.4
7月	121.8	121.8	104.5	96.6	123.2	173.0	49.8	x	260.1	57.3
8月	127.1	127.1	109.0	88.2	124.5	173.3	58.3	x	284.2	59.3
9月	140.9	140.9	113.3	101.7	130.2	168.9	64.4	x	327.6	84.8
10月	143.8	143.8	114.8	108.9	137.1	113.1	73.3	x	326.7	108.9
11月	151.4	151.4	120.9	109.2	134.9	114.7	71.8	x	374.8	116.5
12月	156.8	156.8	116.7	101.4	128.0	203.4	84.8	x	343.4	122.2

(平成22年=100)

										分類
窯業・ 土石製 品工業	化学工業	プラスチ ック製品 工業	ハルブ・紙・ 紙加工品 工業	繊維工業	ゴム製品 工業	木材・ 木製品 工業	食料品・ たばこ 工業	その他の 工業	鉱業 (非金属 鉱業)	時系列
261.2	868.7	478.8	348.7	132.7	147.0	90.7	1417.1	108.0	1.0	ウェイト
114.1	89.4	104.8	x	122.3	120.7	79.3	108.1	97.9	124.5	平成20年平均
89.1	89.2	86.7	x	100.9	65.4	74.4	103.1	93.3	108.6	21年
100.0	100.0	100.0	x	100.0	100.0	100.0	100.0	100.0	100.0	22年
101.4	98.4	104.1	x	100.4	111.8	91.2	103.0	102.6	70.7	23年
86.5	102.4	97.8	x	93.5	106.6	79.2	100.5	101.8	50.2	24年
99.3	107.9	96.2	x	85.1	109.6	82.6	100.2	82.2	44.0	25年
99.3	125.3	95.2	x	83.2	121.2	82.7	96.5	114.3	49.0	26年
87.9	139.9	93.4	x	82.3	118.3	78.6	96.5	103.1	51.8	27年
84.5	114.8	89.8	x	77.0	122.1	81.1	76.0	102.5	49.0	28年
109.1	108.5	89.9	x	78.0	119.4	83.0	87.8	136.1	42.8	平成26年Ⅰ期
93.3	99.5	96.5	x	91.4	126.4	85.0	99.7	111.1	53.0	Ⅱ期
91.6	128.7	94.7	x	87.9	122.5	78.9	95.8	101.3	49.8	Ⅲ期
103.3	164.6	99.8	x	75.5	116.5	83.8	102.7	108.6	50.5	Ⅳ期
95.0	136.6	88.7	x	74.4	117.1	83.9	88.6	118.1	51.5	平成27年Ⅰ期
83.6	135.2	94.2	x	88.1	121.0	72.4	100.0	95.5	51.7	Ⅱ期
83.6	126.6	95.1	x	87.7	117.8	74.3	95.2	98.2	63.0	Ⅲ期
89.4	161.1	95.5	x	78.8	117.2	83.6	102.0	100.8	41.1	Ⅳ期
87.9	121.4	90.1	x	72.5	118.4	79.5	90.6	116.8	53.6	平成28年Ⅰ期
73.5	87.9	80.3	x	81.7	116.7	77.2	70.6	89.6	43.5	Ⅱ期
82.4	101.7	92.6	x	83.1	123.6	82.4	66.9	104.5	47.6	Ⅲ期
94.4	148.3	96.3	x	70.8	129.7	85.2	75.7	99.1	51.2	Ⅳ期
103.1	104.4	86.8	x	69.3	110.9	83.1	76.6	94.0	48.8	平成26年1月
109.5	94.7	92.2	x	78.7	118.3	81.0	83.9	145.2	40.1	2月
114.8	126.3	90.8	x	86.1	129.1	84.9	102.9	169.1	39.4	3月
94.1	104.7	98.7	x	94.7	126.9	86.7	100.0	104.7	57.6	4月
90.8	93.9	94.3	x	88.5	121.3	82.3	102.2	127.9	39.9	5月
94.9	100.0	96.4	x	90.9	131.1	86.0	96.8	100.8	61.4	6月
90.5	115.2	100.7	x	87.6	136.9	81.6	100.6	94.8	44.2	7月
83.5	117.1	93.5	x	80.3	103.7	72.4	96.1	102.5	54.3	8月
100.9	153.7	89.9	x	95.8	127.0	82.7	90.8	106.6	50.8	9月
100.7	212.3	100.6	x	83.1	127.4	85.6	101.4	104.6	53.2	10月
102.8	145.2	97.8	x	75.0	116.3	83.8	102.2	106.9	69.6	11月
106.5	136.3	101.0	x	68.4	105.7	82.0	104.6	114.3	28.8	12月
89.2	118.5	90.3	x	70.0	106.5	83.3	77.8	88.7	51.2	平成27年1月
96.0	155.5	90.7	x	70.8	117.7	83.9	86.6	118.6	59.8	2月
99.8	135.8	85.1	x	82.5	127.0	84.5	101.5	146.9	43.4	3月
85.1	113.8	97.7	x	92.8	124.0	77.9	104.6	104.3	43.9	4月
82.1	149.9	92.8	x	80.9	111.7	68.6	95.0	89.4	46.9	5月
83.6	141.9	92.1	x	90.6	127.2	70.8	100.4	92.9	64.4	6月
87.5	118.7	102.8	x	89.6	131.0	74.6	99.1	97.8	49.4	7月
74.0	99.7	89.8	x	82.8	99.1	69.1	91.9	99.6	58.4	8月
89.4	161.3	92.8	x	90.8	123.2	79.2	94.6	97.1	81.1	9月
89.4	180.4	102.0	x	84.5	125.8	83.7	99.8	97.6	42.6	10月
88.3	155.6	93.2	x	77.0	119.4	86.9	103.4	96.9	35.9	11月
90.6	147.3	91.4	x	74.8	106.4	80.2	102.8	107.9	44.7	12月
76.2	124.9	87.0	x	68.6	102.7	69.4	77.4	90.0	44.0	平成28年1月
93.8	103.5	90.8	x	70.7	122.9	82.2	91.4	119.3	68.6	2月
93.7	135.8	92.6	x	78.3	129.7	86.8	103.0	141.2	48.1	3月
67.2	58.9	69.3	x	78.9	96.7	79.3	78.0	84.1	43.3	4月
73.5	70.4	79.1	x	78.7	124.5	72.2	64.0	85.1	44.3	5月
79.8	134.3	92.4	x	87.5	128.9	80.2	69.8	99.7	42.8	6月
83.6	89.8	92.9	x	81.2	129.2	84.9	68.3	108.4	44.7	7月
77.8	97.6	92.2	x	81.8	106.9	76.2	67.7	107.9	45.4	8月
85.8	117.7	92.8	x	86.3	134.8	86.2	64.8	97.2	52.6	9月
91.5	175.5	100.9	x	75.7	132.6	89.0	71.0	94.3	62.5	10月
95.7	157.6	94.7	x	73.2	134.2	87.7	73.5	98.6	44.0	11月
95.9	111.9	93.2	x	63.4	122.4	79.0	82.6	104.4	47.2	12月

(2) 季節調整済指数(生産)

時系列	分類 鉱工業 総合	製造工業								
		鉄鋼業	非鉄金属 工業	金属製品 工業	はん用・ 生産用 機械工業	電気機械 工業	情報通信 機械 工業	電子部品・ デバイス 工業	輸送機械 工業	
ウェイト	10000.0	9999.0	56.8	173.2	426.2	1325.0	804.7	242.9	1823.9	1293.4
平成22年 I 期	97.7	97.7	98.6	96.8	99.3	77.1	84.2	x	101.9	106.4
II 期	98.4	98.4	99.0	97.5	96.5	83.1	104.2	x	101.0	100.4
III 期	103.3	103.3	98.8	101.4	105.0	115.1	119.9	x	99.5	97.8
IV 期	101.2	101.2	103.6	104.9	101.0	127.4	88.5	x	98.4	97.2
平成23年 I 期	100.7	100.7	107.9	107.0	110.3	109.6	102.2	x	100.8	92.6
II 期	99.4	99.4	94.1	112.7	119.7	115.6	89.6	x	82.2	104.8
III 期	98.7	98.7	100.7	114.1	129.7	107.4	75.0	x	95.0	104.0
IV 期	104.5	104.5	103.0	119.0	138.1	140.6	82.7	x	97.5	114.2
平成24年 I 期	104.9	104.9	106.5	124.3	144.3	114.3	81.0	x	117.2	112.2
II 期	103.2	103.2	110.4	111.5	140.0	106.3	83.6	x	123.0	97.9
III 期	100.2	100.2	105.9	110.7	140.9	88.2	74.3	x	131.8	91.0
IV 期	104.2	104.2	114.8	110.3	144.0	88.1	77.8	x	158.2	86.9
平成25年 I 期	97.5	97.5	113.4	113.5	131.5	93.1	77.4	x	111.6	87.6
II 期	103.4	103.4	113.0	117.2	141.0	82.9	89.3	x	153.3	83.8
III 期	106.4	106.3	114.2	115.4	139.7	110.4	84.8	x	138.6	85.2
IV 期	111.4	111.4	126.3	111.3	142.8	131.8	90.1	x	158.7	91.8
平成26年 I 期	108.3	108.4	116.8	117.7	148.0	122.0	74.6	x	136.8	93.4
II 期	107.5	107.5	120.3	113.4	150.4	106.8	59.6	x	152.7	89.4
III 期	112.1	112.1	120.1	105.9	137.0	100.9	59.8	x	185.3	79.7
IV 期	116.7	116.7	117.4	103.2	136.3	120.7	66.7	x	197.0	85.3
平成27年 I 期	117.1	117.1	107.7	97.1	132.7	115.8	67.0	x	198.8	80.7
II 期	120.4	120.4	108.8	99.8	133.4	134.1	70.1	x	208.0	77.7
III 期	115.4	115.5	111.7	99.9	130.2	121.2	72.8	x	193.3	77.2
IV 期	109.8	109.8	107.9	96.8	130.0	113.3	75.8	x	164.4	88.8
平成28年 I 期	114.3	114.3	110.0	99.2	129.0	112.1	85.1	x	179.5	92.0
II 期	103.6	103.6	72.3	94.2	124.5	120.2	56.2	x	205.7	59.7
III 期	130.2	130.2	114.3	97.1	124.8	183.9	61.6	x	256.3	77.8
IV 期	138.8	138.8	108.6	101.8	124.8	136.0	77.2	x	313.2	106.3
平成26年1月	108.8	108.9	115.1	114.0	146.5	141.0	75.4	x	122.4	95.9
2月	107.0	107.0	116.9	121.2	145.9	113.1	78.6	x	138.7	90.2
3月	109.2	109.2	118.5	118.0	151.5	111.8	69.9	x	149.4	94.2
4月	109.6	109.6	120.5	114.6	153.3	97.4	66.9	x	156.7	96.1
5月	106.5	106.5	119.7	114.2	151.4	117.6	55.1	x	147.3	82.4
6月	106.5	106.5	120.6	111.3	146.4	105.5	56.9	x	154.1	89.7
7月	111.2	111.1	125.5	108.2	143.3	96.7	61.4	x	179.1	86.9
8月	112.2	112.2	119.6	102.9	129.0	96.8	59.7	x	188.7	71.4
9月	113.0	113.0	115.1	106.7	138.6	109.2	58.4	x	188.0	80.7
10月	117.7	117.7	116.3	107.2	146.6	121.8	69.9	x	183.4	83.0
11月	116.2	116.2	119.5	106.7	137.2	116.3	66.4	x	198.5	90.9
12月	116.3	116.3	116.5	95.7	125.1	124.0	63.8	x	209.2	82.0
平成27年1月	124.2	124.2	110.4	99.9	132.6	132.1	67.2	x	219.8	82.2
2月	118.1	118.1	107.1	97.7	131.0	118.7	61.7	x	194.1	81.7
3月	109.1	109.1	105.6	93.7	134.6	96.6	72.1	x	182.5	78.3
4月	120.5	120.5	111.2	99.7	133.5	119.5	77.4	x	211.6	80.0
5月	119.5	119.5	104.7	98.5	132.3	93.0	74.4	x	225.1	75.0
6月	121.3	121.3	110.6	101.1	134.5	189.9	58.4	x	187.3	78.2
7月	116.3	116.3	113.7	101.1	127.0	131.6	86.9	x	186.8	70.9
8月	113.8	113.9	109.7	97.6	130.3	114.5	66.9	x	194.5	78.3
9月	116.2	116.2	111.6	101.0	133.4	117.6	64.5	x	198.7	82.3
10月	119.2	119.2	105.7	99.9	131.9	117.4	70.7	x	210.9	86.6
11月	109.1	109.1	108.5	96.5	129.6	128.9	71.2	x	158.2	88.9
12月	101.0	101.0	109.5	94.1	128.4	93.7	85.6	x	124.1	90.9
平成28年1月	106.5	106.5	113.7	96.5	125.8	74.5	100.2	x	165.0	86.3
2月	111.4	111.4	112.2	98.1	129.3	104.3	86.1	x	167.1	96.0
3月	125.0	125.0	104.1	103.1	131.8	157.6	68.9	x	206.4	93.6
4月	94.7	94.7	72.9	86.4	119.7	89.5	47.3	x	190.2	72.7
5月	95.5	95.5	47.6	98.3	126.2	102.1	58.6	x	196.4	40.4
6月	120.7	120.7	96.5	97.8	127.7	169.1	62.7	x	230.6	66.0
7月	119.6	119.6	118.3	91.8	115.6	162.0	47.8	x	240.2	65.5
8月	138.2	138.1	114.5	98.5	129.9	204.3	69.6	x	264.0	79.0
9月	132.9	132.9	110.2	101.1	128.9	185.5	67.3	x	264.7	88.9
10月	127.7	127.7	108.7	99.2	122.8	120.3	77.9	x	280.4	105.4
11月	143.5	143.5	107.5	103.4	125.9	130.4	77.6	x	332.4	109.8
12月	145.1	145.1	109.7	102.7	125.6	157.4	76.1	x	326.7	103.7

(平成22年=100)

										分類
窯業・ 土石製 品工業	化学工業	プラスチ ック製 品工業	ハルブ・紙・ 紙加工 品工業	繊維工業	ゴム製品 工業	木材・ 木製品 工業	食料品・ たばこ 工業	その他の 工業	鉱業 (非金属 鉱業)	時系列
261.2	868.7	478.8	348.7	132.7	147.0	90.7	1417.1	108.0	1.0	ウェイト
92.1	111.1	103.7	x	99.2	92.2	89.3	102.1	100.7	106.1	平成22年 I 期
97.1	95.9	99.0	x	102.2	99.0	101.3	100.8	101.8	90.9	II 期
104.1	97.9	98.3	x	101.4	102.1	103.2	100.1	96.5	95.4	III 期
106.7	95.5	100.0	x	97.2	106.5	105.4	98.2	102.7	105.7	IV 期
105.9	94.3	109.2	x	101.4	114.8	98.8	101.2	102.5	97.6	平成23年 I 期
103.0	101.8	109.3	x	102.1	108.1	92.1	105.6	102.3	72.1	II 期
101.8	102.7	98.7	x	101.1	111.7	89.7	101.5	104.5	71.6	III 期
96.4	95.6	101.1	x	97.2	113.7	84.4	104.2	102.9	45.3	IV 期
93.2	97.8	96.3	x	96.8	113.5	81.3	102.0	108.3	56.8	平成24年 I 期
89.2	99.5	98.2	x	95.3	114.8	79.4	100.4	100.9	53.2	II 期
82.3	98.9	96.7	x	92.3	102.4	77.0	97.8	97.1	48.5	III 期
80.0	108.1	99.0	x	89.1	96.2	80.0	99.4	96.7	43.8	IV 期
96.3	109.0	97.5	x	85.6	104.0	79.7	101.4	80.3	44.4	平成25年 I 期
95.3	102.8	96.8	x	87.1	107.5	83.8	98.7	81.2	51.1	II 期
100.8	112.3	95.5	x	84.4	108.7	81.2	100.7	82.7	42.4	III 期
104.4	107.2	95.2	x	82.5	118.5	85.6	100.4	84.0	38.3	IV 期
105.1	114.4	93.7	x	86.1	123.6	82.9	94.7	123.9	42.8	平成26年 I 期
98.0	121.7	94.5	x	86.0	125.3	86.1	97.8	111.2	50.6	II 期
97.5	127.3	95.3	x	79.3	120.6	81.7	96.3	107.1	54.1	III 期
97.0	133.7	97.3	x	81.3	115.6	80.1	97.3	112.7	47.5	IV 期
91.7	145.2	93.6	x	82.0	120.7	83.4	96.4	104.7	52.4	平成27年 I 期
89.3	158.9	92.8	x	82.2	118.5	73.5	97.9	99.2	50.1	II 期
87.9	126.4	94.6	x	81.0	116.3	77.1	95.6	105.2	61.7	III 期
83.2	133.5	92.3	x	84.4	117.1	79.4	96.2	103.5	41.5	IV 期
84.1	126.8	94.3	x	79.8	120.1	78.0	97.6	103.1	50.8	平成28年 I 期
78.9	104.5	80.2	x	75.7	114.5	79.2	69.5	95.3	43.4	II 期
87.2	105.8	92.2	x	77.0	123.5	85.9	68.1	110.5	47.8	III 期
87.4	118.1	93.0	x	76.0	131.3	81.3	70.5	101.7	54.7	IV 期
106.6	115.6	92.4	x	85.1	123.7	84.7	91.5	101.3	48.6	平成26年1月
104.7	106.9	93.0	x	87.5	123.8	80.6	95.0	133.0	39.0	2月
104.1	120.6	95.7	x	85.8	123.2	83.3	97.7	137.5	40.7	3月
94.3	136.9	94.5	x	86.8	124.1	84.6	94.5	103.0	53.7	4月
98.8	114.9	94.4	x	85.9	128.3	85.4	102.0	129.0	44.7	5月
100.9	113.4	94.5	x	85.4	123.5	88.2	97.0	101.7	53.5	6月
95.0	124.4	95.7	x	76.9	124.4	85.0	97.4	104.1	54.7	7月
96.8	132.8	97.2	x	77.1	119.3	78.0	98.0	108.7	56.6	8月
100.7	124.6	93.1	x	83.8	118.2	82.1	93.4	108.6	51.1	9月
96.7	144.9	96.2	x	83.2	116.3	81.0	98.3	111.4	54.4	10月
98.0	127.3	98.8	x	82.4	116.1	79.5	98.3	111.9	55.9	11月
96.4	128.8	97.0	x	78.3	114.3	79.9	95.2	114.8	32.1	12月
93.7	136.3	97.2	x	86.4	119.9	84.1	95.4	98.9	48.3	平成27年1月
91.8	171.8	92.9	x	79.9	121.9	82.0	98.0	106.2	58.4	2月
89.6	127.4	90.8	x	79.6	120.2	84.1	95.9	109.0	50.6	3月
88.0	142.0	94.0	x	83.3	119.9	76.5	98.1	102.6	46.9	4月
91.5	183.3	93.2	x	80.8	118.0	70.7	96.5	96.2	49.0	5月
88.3	151.3	91.3	x	82.6	117.6	73.3	99.0	98.7	54.4	6月
89.7	129.4	96.8	x	80.3	118.5	77.8	96.1	107.1	57.2	7月
86.5	118.8	92.7	x	81.5	115.5	76.2	94.4	105.7	56.5	8月
87.4	131.1	94.3	x	81.3	115.0	77.4	96.4	102.7	71.5	9月
86.5	128.3	97.4	x	85.3	117.6	79.0	96.3	103.7	45.1	10月
81.8	132.7	91.1	x	83.1	117.9	81.2	97.4	102.3	31.0	11月
81.3	139.5	88.4	x	84.7	115.9	78.0	94.8	104.6	48.3	12月
79.6	135.0	91.8	x	81.7	115.4	71.3	94.2	103.0	44.0	平成28年1月
89.5	121.6	91.8	x	79.7	123.9	79.8	101.9	104.9	57.5	2月
83.3	123.8	99.3	x	78.1	120.9	82.8	96.6	101.5	50.8	3月
71.0	74.0	66.9	x	70.4	93.5	78.6	73.5	82.7	47.5	4月
81.6	88.1	80.4	x	77.0	129.9	76.4	64.8	94.9	47.0	5月
84.2	151.5	93.4	x	79.8	120.0	82.7	70.1	108.2	35.7	6月
86.7	102.4	87.8	x	75.7	118.2	87.1	67.5	116.4	49.2	7月
89.8	112.8	93.9	x	78.9	124.8	85.5	69.4	112.5	43.6	8月
85.0	102.2	94.8	x	76.4	127.6	85.1	67.3	102.7	50.5	9月
87.2	117.9	93.8	x	75.2	125.1	83.5	67.8	101.6	67.7	10月
88.5	129.1	92.8	x	77.9	133.7	82.4	68.4	103.4	46.5	11月
86.5	107.2	92.4	x	74.9	135.0	77.9	75.2	100.1	50.0	12月

2 業種別出荷指数
(1) 原指数(出荷)

時系列	分類 鉱工業 総合	製造工業								
		鉄鋼業	非鉄金属 工業	金属製品 工業	はん用・ 生産用 機械工業	電気機械 工業	情報通信 機械 工業	電子部品・ デバイス 工業	輸送機械 工業	
ウェイト	10000.0	9999.2	132.1	180.1	415.3	1108.0	539.6	108.8	1737.9	1847.4
平成20年平均	110.8	110.8	131.7	97.7	123.8	91.3	67.5	x	136.4	109.9
21年	90.0	90.0	87.3	80.2	97.0	53.6	44.3	x	102.6	95.0
22年	100.0	100.0	100.0	100.0	100.0	100.0	100.0	x	100.0	100.0
23年	100.7	100.7	100.9	94.7	122.4	117.4	82.0	x	92.6	101.8
24年	100.8	100.8	108.0	88.4	141.0	102.2	75.0	x	115.4	93.8
25年	100.7	100.7	116.0	82.2	137.8	103.7	80.4	x	121.5	84.7
26年	107.1	107.1	116.0	89.6	140.5	108.2	55.7	x	153.3	84.4
27年	112.2	112.2	108.4	85.5	129.1	112.5	67.5	x	179.3	79.6
28年	117.6	117.6	100.3	97.3	124.6	129.9	63.8	x	226.3	83.3
平成26年Ⅰ期	102.5	102.5	113.6	88.1	139.1	128.3	66.6	x	111.4	99.6
Ⅱ期	96.7	96.7	116.9	85.5	142.1	99.3	50.3	x	118.8	80.9
Ⅲ期	105.9	105.9	112.5	86.1	136.4	89.8	52.5	x	180.8	71.0
Ⅳ期	123.2	123.2	121.1	98.8	144.4	115.5	53.4	x	202.1	85.9
平成27年Ⅰ期	110.3	110.3	108.3	83.2	127.4	120.6	61.8	x	159.5	90.6
Ⅱ期	109.2	109.2	106.7	81.8	125.9	117.6	69.6	x	173.4	70.5
Ⅲ期	111.1	111.1	106.2	85.6	126.0	103.7	67.9	x	203.0	67.5
Ⅳ期	118.2	118.2	112.4	91.4	137.0	108.0	70.8	x	181.2	89.8
平成28年Ⅰ期	110.3	110.3	105.2	99.0	122.8	118.0	86.1	x	149.1	101.3
Ⅱ期	93.4	93.4	75.4	88.8	118.8	104.9	49.0	x	172.7	56.4
Ⅲ期	123.0	123.0	104.7	99.9	124.1	160.6	49.2	x	270.4	66.9
Ⅳ期	143.5	143.5	115.7	101.5	132.4	136.2	70.7	x	312.9	108.4
平成26年1月	97.8	97.8	113.1	79.8	143.1	143.2	48.0	x	102.0	93.8
2月	97.7	97.7	115.2	90.2	134.2	111.6	76.4	x	103.7	98.1
3月	112.1	112.1	112.5	94.2	140.1	130.0	75.5	x	128.5	106.8
4月	99.5	99.5	116.7	97.5	143.8	83.3	53.5	x	122.9	89.7
5月	96.1	96.1	115.4	79.1	139.7	133.2	42.6	x	112.2	73.4
6月	94.6	94.6	118.5	79.8	142.7	81.5	54.7	x	121.2	79.7
7月	107.0	107.0	113.0	84.5	153.6	98.2	56.1	x	164.7	80.6
8月	95.7	95.7	108.4	75.9	118.9	84.3	46.6	x	167.5	53.3
9月	114.9	114.9	116.1	97.9	136.7	86.9	54.7	x	210.1	79.2
10月	127.4	127.4	125.4	106.8	161.9	98.3	52.6	x	206.6	82.1
11月	117.5	117.5	121.7	95.7	140.0	99.4	52.2	x	201.3	83.8
12月	124.6	124.6	116.1	94.0	131.4	148.9	55.3	x	198.5	91.9
平成27年1月	108.6	108.6	115.7	87.6	124.9	128.6	49.0	x	174.9	83.7
2月	105.1	105.1	105.1	79.6	117.8	100.6	51.5	x	138.1	91.7
3月	117.2	117.2	104.2	82.4	139.5	132.7	84.9	x	165.4	96.5
4月	109.3	109.3	110.4	87.2	127.4	95.9	81.1	x	171.7	79.3
5月	106.3	106.3	108.4	72.2	114.2	99.7	70.9	x	184.2	60.2
6月	112.0	112.0	101.4	86.0	136.0	157.1	56.9	x	164.4	71.9
7月	111.7	111.7	106.3	94.3	135.2	121.8	90.9	x	177.3	66.8
8月	99.3	99.3	98.9	75.2	117.3	92.4	55.3	x	189.6	57.8
9月	122.2	122.2	113.5	87.2	125.6	97.0	57.5	x	242.2	78.0
10月	128.8	128.8	112.4	93.2	142.2	91.1	58.4	x	247.0	83.7
11月	115.4	115.4	114.2	91.9	135.6	119.5	61.4	x	175.5	85.1
12月	110.3	110.3	110.7	89.2	133.1	113.4	92.7	x	121.0	100.7
平成28年1月	99.9	99.9	105.7	92.6	121.2	77.1	86.6	x	142.6	91.1
2月	102.3	102.3	100.4	104.1	118.2	95.3	94.2	x	122.7	104.5
3月	128.8	128.8	109.6	100.4	129.1	181.6	77.5	x	182.1	108.2
4月	89.0	89.0	81.9	86.2	110.9	65.5	41.9	x	166.4	71.0
5月	81.5	81.5	58.5	81.7	116.0	102.6	45.2	x	156.5	36.2
6月	109.8	109.8	85.7	98.6	129.6	146.7	59.9	x	195.3	62.1
7月	114.1	114.1	101.7	106.2	121.5	158.9	42.5	x	234.6	59.3
8月	120.5	120.5	105.3	93.7	123.4	166.4	48.3	x	267.5	60.2
9月	134.3	134.3	107.2	99.8	127.4	156.5	56.7	x	309.1	81.3
10月	138.0	138.0	112.7	104.6	136.8	102.2	68.5	x	302.6	100.8
11月	145.0	145.0	114.5	106.5	134.1	113.0	64.9	x	328.7	109.6
12月	147.5	147.5	119.8	93.4	126.4	193.4	78.8	x	307.3	114.8

(平成22年=100)

										分類
窯業・ 土石製 品工業	化学工業	プラスチ ック製品 工業	ハルブ・紙・ 紙加工品 工業	繊維工業	ゴム製品 工業	木材・ 木製品 工業	食料品・ たばこ 工業	その他の 工業	鉱業 (非金属 鉱業)	時系列
249.3	846.8	425.7	285.0	99.3	142.1	112.4	1667.7	101.7	0.8	ウェイト
116.6	87.7	107.5	x	124.6	116.9	80.5	110.0	98.7	113.4	平成20年平均
89.6	89.1	88.4	x	100.4	70.8	74.8	108.6	93.0	110.0	21年
100.0	100.0	100.0	x	100.0	100.0	100.0	100.0	100.0	100.0	22年
102.4	98.3	108.4	x	99.5	110.2	94.0	101.6	102.5	72.0	23年
90.4	100.5	101.1	x	92.4	111.6	79.2	100.6	106.1	50.0	24年
103.2	107.6	102.8	x	84.4	117.0	84.3	96.5	81.8	45.2	25年
101.9	128.4	101.9	x	81.4	126.9	82.5	92.6	126.5	51.2	26年
89.4	146.3	101.2	x	81.2	122.9	80.8	94.2	102.4	49.4	27年
86.7	118.1	96.7	x	73.7	127.7	83.1	79.3	112.2	45.8	28年
114.2	100.2	97.1	x	71.0	124.6	85.5	88.5	142.3	47.8	平成26年Ⅰ期
95.1	108.3	99.1	x	75.1	127.9	78.0	92.1	111.1	48.2	Ⅱ期
92.2	130.2	103.2	x	101.6	132.6	79.9	84.7	142.2	64.2	Ⅲ期
106.1	175.1	108.1	x	77.7	122.6	86.6	105.2	110.3	44.4	Ⅳ期
99.8	140.8	98.9	x	64.5	119.5	83.0	89.8	120.9	48.0	平成27年Ⅰ期
82.1	143.5	100.5	x	73.7	131.1	71.1	94.4	92.6	48.8	Ⅱ期
82.2	132.7	103.0	x	105.6	123.9	81.0	89.3	98.9	50.0	Ⅲ期
93.5	168.3	102.5	x	81.2	117.0	88.1	103.3	97.4	50.8	Ⅳ期
92.4	121.8	97.8	x	64.8	120.3	80.3	92.8	130.9	53.3	平成28年Ⅰ期
72.6	91.1	86.5	x	66.7	122.9	77.5	68.9	96.3	42.5	Ⅱ期
84.5	106.4	98.0	x	92.8	133.7	85.1	72.0	116.4	39.7	Ⅲ期
97.3	153.1	104.3	x	70.6	133.7	89.4	83.5	105.1	47.8	Ⅳ期
108.4	91.1	88.9	x	63.0	116.6	83.7	86.1	90.5	60.3	平成26年1月
116.3	88.5	103.3	x	67.9	121.1	82.3	83.1	146.2	41.2	2月
117.8	121.1	99.1	x	82.2	136.2	90.4	96.2	190.3	41.9	3月
94.9	131.2	99.8	x	68.9	115.3	82.9	92.2	101.1	46.2	4月
95.0	92.7	97.2	x	69.4	131.8	74.3	92.7	132.8	52.3	5月
95.3	101.0	100.2	x	87.0	136.5	76.8	91.5	99.3	46.2	6月
90.6	118.9	108.6	x	108.5	149.2	80.6	84.9	206.9	41.8	7月
82.2	120.0	98.8	x	92.3	119.5	74.3	81.4	105.3	53.3	8月
103.8	151.6	102.2	x	104.1	129.0	84.9	87.8	114.5	97.5	9月
103.0	236.5	108.1	x	84.9	137.6	89.0	103.9	100.8	45.5	10月
106.6	147.0	105.7	x	76.3	119.9	84.6	103.4	111.7	46.5	11月
108.8	141.7	110.6	x	72.0	110.4	86.3	108.4	118.3	41.3	12月
96.6	120.1	100.3	x	60.7	111.4	84.5	83.9	85.4	48.9	平成27年1月
104.5	162.7	98.4	x	66.3	125.2	80.7	88.0	118.1	46.2	2月
98.3	139.7	98.0	x	66.5	121.9	83.7	97.4	159.1	48.9	3月
84.6	128.8	104.2	x	67.6	134.7	74.5	101.0	102.3	50.7	4月
82.1	155.8	97.6	x	64.6	119.3	68.8	89.8	88.2	42.8	5月
79.6	145.8	99.7	x	89.0	139.4	70.1	92.5	87.3	52.8	6月
86.4	127.3	110.4	x	116.7	145.5	80.4	95.5	96.1	47.2	7月
70.8	97.8	97.4	x	103.8	105.1	77.9	82.4	95.1	54.1	8月
89.4	172.9	101.3	x	96.2	121.1	84.8	89.9	105.4	48.8	9月
94.0	198.9	109.5	x	88.4	129.9	92.6	100.3	90.0	44.1	10月
91.8	151.4	99.1	x	79.8	118.6	87.4	103.9	96.0	47.4	11月
94.6	154.6	98.9	x	75.3	102.6	84.2	105.8	106.3	60.8	12月
83.0	119.0	91.8	x	65.9	114.0	72.6	85.5	86.4	61.0	平成28年1月
100.0	96.3	96.3	x	63.9	117.3	81.6	95.5	125.6	50.0	2月
94.3	150.0	105.3	x	64.5	129.7	86.6	97.4	180.6	48.9	3月
69.6	68.7	85.1	x	58.6	110.9	80.5	74.9	95.2	47.3	4月
72.4	61.7	78.4	x	65.0	123.3	74.6	62.9	90.9	40.5	5月
75.8	142.9	95.9	x	76.4	134.4	77.4	68.9	102.7	39.7	6月
82.9	96.4	93.5	x	97.8	149.9	88.6	73.0	116.0	36.7	7月
83.9	95.8	99.3	x	93.6	109.4	81.2	72.3	116.7	40.5	8月
86.6	127.0	101.2	x	87.1	141.9	85.6	70.8	116.6	41.8	9月
93.7	184.3	104.2	x	76.6	136.4	90.6	76.4	100.3	65.3	10月
99.8	162.6	104.0	x	74.7	135.7	93.4	86.1	105.7	42.0	11月
98.3	112.5	104.8	x	60.4	129.1	84.2	87.9	109.4	36.0	12月

(2) 季節調整済指数(出荷)

時系列	分類 鉱工業 総合	製造工業								
		鉄鋼業	非鉄金属 工業	金属製品 工業	はん用・ 生産用 機械工業	電気機械 工業	情報通信 機械 工業	電子部品・ デバイス 工業	輸送機械 工業	
ウェイト	10000.0	9999.2	132.1	180.1	415.3	1108.0	539.6	108.8	1737.9	1847.4
平成22年 I 期	100.4	100.4	99.4	104.3	99.0	75.0	84.2	x	110.8	105.0
II 期	99.2	99.2	102.6	101.8	97.5	87.0	103.1	x	103.6	100.8
III 期	101.8	101.8	97.9	97.0	104.5	115.8	120.9	x	94.9	98.7
IV 期	99.4	99.3	100.7	98.2	101.2	121.7	86.3	x	92.7	97.8
平成23年 I 期	98.5	98.5	105.8	95.5	109.3	107.3	98.1	x	96.8	93.3
II 期	101.4	101.4	94.5	100.5	117.8	117.3	80.7	x	86.1	103.4
III 期	99.8	99.8	102.4	91.5	127.9	106.6	70.4	x	97.0	101.1
IV 期	104.5	104.5	101.8	92.6	135.5	141.9	84.0	x	91.2	112.2
平成24年 I 期	103.6	103.6	102.1	100.1	141.8	120.6	78.9	x	103.5	105.8
II 期	100.1	100.1	104.7	86.0	135.5	103.4	78.5	x	105.9	95.0
III 期	96.9	96.9	108.4	84.5	138.1	92.5	70.2	x	115.0	86.2
IV 期	100.0	100.0	114.0	82.1	140.9	83.2	73.6	x	133.5	83.6
平成25年 I 期	95.6	95.6	114.8	84.2	130.6	95.9	80.1	x	99.0	84.7
II 期	99.9	100.0	110.8	83.6	138.5	85.0	84.2	x	132.6	81.9
III 期	100.8	100.8	116.5	80.5	138.3	107.5	78.0	x	118.7	82.8
IV 期	105.4	105.4	121.6	80.7	142.1	124.6	78.0	x	133.6	89.0
平成26年 I 期	103.3	103.3	116.1	84.3	145.8	122.8	62.4	x	121.6	89.9
II 期	103.6	103.6	121.0	85.9	147.4	105.8	49.7	x	133.6	86.0
III 期	106.9	106.9	115.2	90.4	135.5	93.9	52.3	x	164.3	76.5
IV 期	113.9	113.9	112.6	97.7	134.6	111.3	58.5	x	184.7	84.1
平成27年 I 期	112.2	112.2	110.5	81.3	131.0	110.7	58.0	x	183.6	79.4
II 期	116.7	116.7	110.2	84.4	131.3	130.1	68.6	x	194.6	76.8
III 期	112.8	112.9	108.5	88.6	128.2	110.1	68.4	x	183.1	76.7
IV 期	108.4	108.5	105.1	87.5	128.5	105.6	74.4	x	159.7	85.5
平成28年 I 期	112.0	112.0	106.6	97.3	128.6	105.7	81.7	x	171.3	88.3
II 期	99.9	99.9	79.3	92.1	121.7	117.4	48.8	x	193.8	62.1
III 期	124.6	124.6	107.3	103.0	123.9	163.3	53.5	x	239.9	76.7
IV 期	131.2	131.2	107.0	97.2	124.4	128.6	74.3	x	280.2	99.5
平成26年1月	104.9	104.9	116.4	78.9	143.8	152.6	60.0	x	112.8	91.7
2月	102.9	102.9	118.2	86.8	145.2	117.1	68.2	x	123.2	87.7
3月	102.2	102.2	113.7	87.2	148.3	98.8	59.0	x	128.8	90.4
4月	105.7	105.7	119.7	94.6	151.1	97.0	56.8	x	136.1	92.5
5月	102.2	102.2	115.6	81.4	146.6	115.1	44.2	x	128.4	80.4
6月	103.0	103.0	127.7	81.8	144.5	105.3	48.0	x	136.3	85.2
7月	106.8	106.8	113.5	83.4	141.8	96.4	54.6	x	155.5	83.1
8月	106.2	106.2	117.3	88.7	127.3	91.7	53.0	x	165.2	67.2
9月	107.7	107.7	114.9	99.0	137.3	93.6	49.3	x	172.2	79.2
10月	116.0	116.0	115.0	100.6	143.2	114.0	63.4	x	171.6	82.0
11月	113.2	113.2	113.2	95.9	136.1	106.8	58.8	x	186.6	88.3
12月	112.6	112.6	109.5	96.5	124.6	113.0	53.2	x	195.8	81.9
平成27年1月	118.3	118.3	114.6	88.6	130.2	124.6	62.0	x	210.4	80.9
2月	113.0	113.0	109.0	79.7	129.0	106.1	49.5	x	177.8	80.7
3月	105.3	105.3	107.8	75.6	133.8	101.3	62.5	x	162.7	76.7
4月	115.8	115.8	112.4	84.5	131.8	113.3	77.5	x	193.2	79.6
5月	116.2	116.2	109.1	81.3	130.2	92.9	71.5	x	208.5	73.7
6月	118.1	118.1	109.1	87.4	131.8	184.2	56.9	x	182.0	77.1
7月	112.5	112.6	107.4	90.8	124.9	119.0	81.4	x	172.3	71.5
8月	111.4	111.4	107.0	87.6	127.8	105.5	64.4	x	183.5	76.4
9月	114.6	114.7	111.0	87.3	131.9	105.9	59.3	x	193.6	82.1
10月	116.3	116.3	103.8	87.1	129.3	109.2	69.1	x	203.9	84.5
11月	108.1	108.2	105.9	87.4	128.7	115.9	70.7	x	157.3	85.1
12月	100.9	100.9	105.6	88.1	127.5	91.6	83.3	x	117.9	86.9
平成28年1月	106.3	106.3	104.1	92.8	125.5	75.3	109.2	x	165.1	84.5
2月	109.2	109.2	102.1	103.3	128.8	98.1	75.9	x	160.8	91.4
3月	120.4	120.4	113.6	95.7	131.5	143.6	60.0	x	188.0	88.9
4月	94.7	94.7	84.5	80.3	116.2	88.6	39.7	x	186.2	71.8
5月	88.6	88.6	59.8	93.8	122.2	98.2	50.1	x	177.6	44.9
6月	116.5	116.5	93.5	102.3	126.8	165.5	56.6	x	217.5	69.5
7月	115.1	115.1	103.7	103.0	113.5	150.7	40.7	x	227.5	67.2
8月	133.8	133.8	114.4	106.5	129.9	173.9	58.8	x	250.1	78.6
9月	124.8	124.8	103.8	99.5	128.3	165.2	60.9	x	242.1	84.4
10月	122.1	122.1	103.8	97.2	123.7	117.1	76.7	x	256.3	97.5
11月	134.9	134.9	105.5	100.6	125.6	124.2	73.9	x	290.1	103.1
12月	136.5	136.5	111.8	93.7	124.0	144.6	72.2	x	294.1	98.0

(平成22年=100)

										分類
窯業・ 土石製 品工業	化学工業	プラスチ ック製品 工業	ハルブ・紙・ 紙加工品 工業	繊維工業	ゴム製品 工業	木材・ 木製品 工業	食料品・ たばこ 工業	その他の 工業	鉱業 (非金属 鉱業)	時系列
249.3	846.8	425.7	285.0	99.3	142.1	112.4	1667.7	101.7	0.8	ウェイト
91.3	112.8	106.1	x	98.7	95.7	79.8	103.2	100.5	104.3	平成22年 I 期
97.2	96.6	98.2	x	102.1	100.8	105.1	98.1	101.2	95.6	II 期
104.3	95.3	95.1	x	102.6	100.9	102.1	100.8	99.3	88.0	III 期
107.7	97.3	101.6	x	95.7	102.7	111.1	98.6	100.4	109.9	IV 期
105.9	92.0	113.9	x	100.1	112.2	105.5	98.1	101.4	101.2	平成23年 I 期
103.0	103.5	114.6	x	101.6	104.0	95.1	108.1	99.2	76.0	II 期
104.3	103.5	104.2	x	100.0	112.2	89.4	99.8	102.5	63.2	III 期
98.3	95.0	103.0	x	96.9	113.9	86.3	101.1	108.6	50.8	IV 期
96.6	96.8	97.2	x	94.9	114.0	82.9	100.7	121.8	49.6	平成24年 I 期
94.3	97.7	102.5	x	89.3	118.7	77.1	103.7	102.7	59.5	II 期
85.0	95.3	99.8	x	93.1	107.2	78.1	96.1	99.9	53.6	III 期
83.6	106.4	102.8	x	91.2	105.8	79.8	100.1	96.6	39.8	IV 期
99.0	106.4	104.3	x	85.4	113.6	82.3	97.8	78.5	43.5	平成25年 I 期
100.5	100.5	104.7	x	83.6	117.7	83.8	97.8	84.2	57.3	II 期
105.4	111.0	101.4	x	86.3	114.6	83.0	94.8	85.9	41.1	III 期
107.8	109.9	101.5	x	81.2	122.3	87.7	96.0	79.1	39.1	IV 期
105.8	111.7	101.0	x	86.5	132.6	86.3	92.2	127.4	48.3	平成26年 I 期
104.1	130.2	99.1	x	81.1	127.3	80.1	94.7	110.9	49.3	II 期
100.8	129.8	102.8	x	79.4	127.0	81.7	90.7	146.8	63.8	III 期
97.5	136.3	104.7	x	79.7	121.3	81.8	93.2	119.9	43.4	IV 期
92.6	155.8	104.3	x	77.9	126.7	82.9	93.4	106.5	46.6	平成27年 I 期
91.1	170.5	100.8	x	80.6	129.1	75.2	96.2	96.1	48.5	II 期
88.5	131.9	101.5	x	83.2	118.9	82.7	96.2	102.7	50.9	III 期
85.7	134.6	99.0	x	82.8	117.3	82.1	92.0	104.6	54.0	IV 期
85.9	132.9	101.1	x	79.1	123.7	79.6	96.5	111.1	50.6	平成28年 I 期
81.0	109.0	87.9	x	72.7	121.6	83.5	70.4	102.5	42.8	II 期
90.1	109.5	97.3	x	72.9	129.4	86.1	77.7	120.0	40.2	III 期
89.2	118.4	100.4	x	71.3	136.3	83.1	73.8	114.1	48.8	IV 期
105.7	110.2	98.2	x	82.7	130.2	86.3	94.0	100.4	62.1	平成26年1月
106.3	106.5	103.7	x	81.7	131.3	83.2	91.2	135.2	38.9	2月
105.5	118.3	101.1	x	95.1	136.3	89.4	91.4	146.7	43.9	3月
100.0	153.1	97.3	x	81.2	121.4	81.6	90.4	101.0	48.6	4月
103.3	121.1	100.0	x	81.4	134.2	78.8	96.6	131.4	53.2	5月
109.0	116.5	100.1	x	80.6	126.2	80.0	97.0	100.3	46.2	6月
100.0	127.6	102.2	x	77.5	129.9	81.9	92.0	217.1	46.1	7月
97.5	143.6	103.1	x	77.9	125.9	79.8	91.3	113.9	57.1	8月
104.9	118.3	103.2	x	82.8	125.1	83.4	88.9	109.5	88.2	9月
97.4	153.8	104.3	x	79.8	126.1	82.1	93.1	113.4	41.5	10月
98.7	125.5	105.4	x	81.2	122.9	81.3	94.8	122.1	40.2	11月
96.3	129.5	104.3	x	78.1	115.0	82.0	91.7	124.3	48.5	12月
96.2	148.0	111.9	x	80.2	125.6	85.6	93.4	101.2	47.6	平成27年1月
94.9	186.2	100.9	x	79.7	130.3	81.4	96.1	109.8	44.7	2月
86.7	133.2	100.1	x	73.7	124.3	81.6	90.7	108.5	47.6	3月
91.1	149.3	102.1	x	80.0	139.8	74.9	96.3	101.7	50.0	4月
92.2	204.3	100.9	x	80.4	122.8	76.0	95.8	95.7	44.8	5月
89.9	157.9	99.3	x	81.4	124.8	74.8	96.4	90.8	50.7	6月
90.6	136.2	102.9	x	82.6	124.7	81.7	102.2	100.6	50.1	7月
86.4	123.2	101.0	x	85.2	113.4	83.4	93.3	103.0	53.8	8月
88.5	136.2	100.7	x	81.7	118.6	83.1	93.1	104.5	48.7	9月
89.5	133.2	106.2	x	83.7	120.0	83.6	91.9	104.0	44.1	10月
83.6	129.3	96.7	x	82.6	119.9	82.9	93.2	103.8	47.1	11月
84.1	141.2	94.0	x	82.1	112.0	79.9	90.9	105.9	70.9	12月
82.2	138.2	99.0	x	84.4	125.5	73.9	92.4	105.8	53.1	平成28年1月
90.0	121.2	95.7	x	77.1	119.6	81.9	103.7	109.8	49.1	2月
85.5	139.4	108.5	x	75.9	125.9	82.9	93.4	117.7	49.6	3月
75.9	85.4	84.3	x	70.5	118.9	82.6	72.8	98.8	46.4	4月
81.5	78.0	82.0	x	75.9	123.5	83.6	65.6	98.2	42.2	5月
85.5	163.7	97.4	x	71.6	122.3	84.3	72.7	110.5	39.8	6月
89.4	106.6	87.8	x	71.0	128.2	88.4	76.6	120.9	39.9	7月
93.9	115.0	103.3	x	74.6	119.8	86.7	82.3	121.5	39.7	8月
86.9	106.8	100.9	x	73.0	140.2	83.2	74.1	117.5	41.1	9月
88.4	116.3	98.5	x	71.4	127.9	81.8	69.4	117.3	62.7	10月
91.0	133.5	101.9	x	76.1	139.4	87.6	76.5	115.2	41.8	11月
88.3	105.3	100.8	x	66.5	141.6	80.0	75.5	109.7	41.8	12月

3 業種別在庫指数

(1) 原指数(在庫)

時系列	分類 鉱工業 総合	製造工業								
		鉄鋼業	非鉄金属 工業	金属製品 工業	はん用・ 生産用 機械工業	電気機械 工業	情報通信 機械 工業	電子部品・ デバイス 工業	輸送機械 工業	
ウェイト	10000.0	9989.2	291.4	114.1	672.4	1059.7	523.2	32.7	766.8	386.8
平成20年平均	120.0	120.0	133.7	108.4	144.2	x	45.7	x	205.5	233.9
21年	120.7	120.7	98.6	102.8	111.1	x	98.0	x	241.3	150.9
22年	100.0	100.0	100.0	100.0	100.0	x	100.0	x	100.0	100.0
23年	103.8	103.8	104.7	91.2	113.1	x	122.7	x	76.5	104.3
24年	98.5	98.5	114.6	82.5	118.9	x	97.6	x	17.1	49.6
25年	91.6	91.6	119.9	71.4	127.4	x	116.0	x	19.9	101.7
26年	88.2	88.3	141.5	72.1	150.0	x	x	x	11.5	133.5
27年	91.9	92.0	148.5	76.5	123.4	x	x	x	9.1	103.5
28年	81.4	81.5	145.8	79.4	117.5	x	x	x	8.0	105.5
平成26年Ⅰ期	87.2	87.3	112.5	65.9	143.1	x	150.1	x	16.6	113.9
Ⅱ期	80.8	80.8	151.6	73.2	184.4	x	x	x	10.9	122.3
Ⅲ期	86.3	86.3	151.0	76.4	132.6	x	x	x	9.9	167.2
Ⅳ期	98.7	98.7	150.9	72.9	139.7	x	x	x	8.7	130.5
平成27年Ⅰ期	94.8	94.8	137.2	66.8	111.3	x	x	x	8.7	120.1
Ⅱ期	91.1	91.2	151.9	80.1	132.2	x	x	x	10.6	121.0
Ⅲ期	87.6	87.6	151.0	78.8	120.4	x	x	x	8.2	79.0
Ⅳ期	94.3	94.3	154.1	80.0	129.8	x	x	x	8.8	93.9
平成28年Ⅰ期	87.5	87.6	162.1	75.6	101.4	x	x	x	9.8	103.4
Ⅱ期	74.7	74.7	124.7	78.6	116.3	x	x	x	4.7	77.0
Ⅲ期	75.8	75.8	139.2	75.4	114.4	x	x	x	9.0	87.8
Ⅳ期	87.8	87.9	157.4	87.9	137.8	x	x	x	8.6	153.8
平成26年1月	90.2	90.3	109.1	62.2	158.4	x	144.3	x	20.5	145.4
2月	82.7	82.8	100.0	66.9	104.6	x	153.2	x	18.0	117.4
3月	88.7	88.7	128.5	68.7	166.3	x	152.9	x	11.2	79.0
4月	80.5	80.6	134.4	73.7	186.9	x	x	x	11.6	110.4
5月	81.9	81.9	156.7	70.8	189.2	x	x	x	10.2	122.0
6月	79.9	79.9	163.8	75.2	177.2	x	x	x	11.0	134.5
7月	80.0	80.0	151.3	77.0	153.5	x	x	x	12.7	164.1
8月	83.6	83.7	148.5	77.2	106.3	x	x	x	10.9	177.2
9月	95.2	95.2	153.3	74.9	138.1	x	x	x	6.0	160.3
10月	98.3	98.3	142.2	69.9	147.0	x	x	x	7.5	145.6
11月	101.4	101.4	158.3	79.0	155.4	x	x	x	8.6	148.9
12月	96.5	96.5	152.1	69.9	116.6	x	x	x	10.1	97.0
平成27年1月	101.7	101.8	133.1	68.4	167.1	x	x	x	9.8	127.4
2月	94.9	94.9	132.0	71.7	67.6	x	x	x	10.4	129.7
3月	87.8	87.8	146.4	60.4	99.2	x	x	x	5.9	103.1
4月	89.7	89.7	147.1	77.6	111.0	x	x	x	9.1	108.5
5月	87.4	87.5	147.9	77.8	125.4	x	x	x	10.6	133.2
6月	96.3	96.4	160.7	85.0	160.1	x	x	x	12.0	121.4
7月	87.9	88.0	150.6	82.8	139.6	x	x	x	11.0	79.1
8月	85.6	85.7	151.8	71.3	98.6	x	x	x	7.3	81.4
9月	89.2	89.2	150.5	82.3	122.9	x	x	x	6.3	76.4
10月	94.4	94.5	148.0	83.8	135.8	x	x	x	6.1	91.4
11月	96.3	96.3	156.8	79.9	122.8	x	x	x	9.0	92.1
12月	92.1	92.1	157.6	76.4	130.7	x	x	x	11.3	98.2
平成28年1月	95.7	95.8	160.5	84.6	145.7	x	x	x	11.2	106.5
2月	89.5	89.5	163.8	72.5	63.7	x	x	x	10.6	122.8
3月	77.3	77.4	162.0	69.6	94.9	x	x	x	7.7	80.8
4月	76.2	76.3	138.8	77.0	125.2	x	x	x	4.8	96.5
5月	74.3	74.3	110.8	79.6	113.8	x	x	x	3.7	69.3
6月	73.5	73.5	124.4	79.3	109.8	x	x	x	5.6	65.2
7月	77.4	77.4	130.9	82.3	128.4	x	x	x	8.3	70.2
8月	71.8	71.8	139.9	76.6	57.7	x	x	x	9.1	91.9
9月	78.1	78.2	146.7	67.2	157.1	x	x	x	9.5	101.4
10月	87.3	87.4	150.6	83.4	131.5	x	x	x	7.9	147.9
11月	88.5	88.6	163.3	90.6	142.9	x	x	x	7.6	158.1
12月	87.5	87.6	158.2	89.6	138.9	x	x	x	10.2	155.4

(平成22年=100)

										分類
窯業・ 土石製 品工業	化学工業	プラスチ ック製品 工業	パルプ・紙・ 紙加工品 工業	繊維工業	ゴム製品 工業	木材・ 木製品 工業	食料品・ たばこ 工業	その他の 工業	鉱業 (非金属 鉱業)	時系列
693.7	1224.1	571.7	713.3	567.6	267.3	310.4	1733.1	60.9	10.8	ウェイト
117.9	95.4	95.0	93.8	101.2	132.1	75.7	118.0	103.9	117.0	平成20年平均
107.4	107.2	90.5	101.7	101.0	119.9	84.8	117.3	100.7	109.3	21年
100.0	100.0	100.0	100.0	100.0	100.0	100.0	100.0	100.0	100.0	22年
90.1	88.4	89.4	101.7	118.4	133.0	76.8	102.4	104.4	83.2	23年
91.1	83.7	79.5	121.4	87.9	114.7	79.7	101.0	66.5	73.0	24年
89.7	89.9	76.4	116.2	47.9	79.2	79.5	108.0	48.8	59.1	25年
76.5	102.3	81.8	113.2	45.5	99.6	81.6	116.8	50.3	42.4	26年
83.7	103.8	78.6	121.1	44.6	131.5	85.2	111.3	56.8	32.8	27年
86.1	89.6	81.0	127.1	36.6	82.0	75.7	100.3	49.8	25.1	28年
71.3	105.5	74.7	117.7	41.2	87.6	72.4	104.4	51.2	47.3	平成26年Ⅰ期
73.7	81.5	84.5	109.3	56.4	99.4	80.6	93.4	48.2	45.7	Ⅱ期
80.1	103.0	85.2	110.8	45.4	99.2	88.5	113.6	49.9	41.1	Ⅲ期
81.0	119.3	82.7	114.9	39.0	112.0	85.1	155.6	51.9	35.6	Ⅳ期
73.9	119.5	77.0	125.4	41.8	126.3	86.4	128.7	52.4	34.8	平成27年Ⅰ期
79.4	100.9	79.6	113.6	58.3	139.2	93.3	97.5	52.8	32.2	Ⅱ期
91.0	94.6	78.3	124.1	42.9	128.0	85.5	90.2	58.5	33.1	Ⅲ期
90.6	100.3	79.6	121.3	35.6	132.5	75.5	128.9	63.6	30.9	Ⅳ期
83.5	114.7	79.5	122.1	36.7	103.2	74.7	103.3	66.9	24.9	平成28年Ⅰ期
83.5	84.1	69.0	108.5	48.0	89.6	77.3	83.9	51.2	24.0	Ⅱ期
88.3	72.5	84.1	140.8	35.5	69.2	76.7	92.6	41.3	25.8	Ⅲ期
89.0	87.0	91.4	137.2	26.2	65.8	73.9	121.4	39.8	25.8	Ⅳ期
72.6	90.3	78.0	124.1	38.9	86.9	73.8	106.2	54.2	48.5	平成26年1月
70.2	97.4	72.1	118.2	42.0	86.9	73.5	98.9	56.2	47.3	2月
71.2	128.8	73.9	110.7	42.8	88.9	69.9	108.0	43.1	46.1	3月
73.8	71.8	80.7	120.4	51.9	97.7	73.6	103.6	46.6	47.2	4月
72.2	83.4	84.1	104.6	58.2	101.0	80.2	105.8	48.5	44.0	5月
75.0	89.3	88.8	102.8	59.0	99.6	87.9	70.7	49.4	45.9	6月
77.5	95.6	88.2	102.9	49.9	97.4	89.4	72.1	51.2	45.3	7月
81.7	93.0	86.5	113.8	44.8	95.7	88.5	117.9	52.3	44.1	8月
81.2	120.5	81.0	115.6	41.4	104.4	87.5	150.9	46.3	33.9	9月
80.9	112.0	80.6	119.0	40.3	109.9	85.9	154.3	53.2	34.3	10月
80.3	128.2	83.8	109.6	39.1	116.7	86.0	156.6	50.3	37.7	11月
81.9	117.8	83.8	116.2	37.5	109.5	83.3	156.0	52.1	34.7	12月
76.2	118.9	77.7	126.4	39.7	121.3	83.4	143.1	52.7	34.2	平成27年1月
71.0	127.0	79.0	126.4	40.1	124.1	86.9	121.7	56.8	36.0	2月
74.6	112.5	74.2	123.5	45.5	133.4	88.8	121.3	47.8	34.2	3月
76.3	93.1	78.5	133.9	54.5	140.5	92.5	97.1	49.2	31.9	4月
78.3	100.1	79.6	97.3	60.2	137.8	93.0	95.2	51.6	31.8	5月
83.7	109.4	80.6	109.7	60.2	139.2	94.4	100.2	57.6	32.8	6月
86.7	92.5	79.8	119.0	49.2	133.7	90.5	70.9	56.9	32.3	7月
91.6	96.5	77.9	124.4	40.9	120.0	84.5	91.3	61.1	31.2	8月
94.6	94.7	77.3	128.9	38.6	130.3	81.4	108.3	57.4	35.8	9月
91.2	86.9	77.5	134.4	36.8	128.3	75.6	123.3	61.4	34.4	10月
90.3	117.3	80.8	112.7	35.5	134.8	76.5	129.0	63.9	31.1	11月
90.2	96.6	80.4	116.7	34.5	134.3	74.5	134.3	65.6	27.3	12月
84.3	116.7	81.1	124.3	34.6	98.3	73.0	125.6	68.5	23.4	平成28年1月
82.0	132.5	83.6	123.3	36.6	104.4	74.7	92.5	67.9	26.1	2月
84.2	94.8	73.8	118.6	39.0	107.0	76.3	91.8	64.2	25.3	3月
80.7	77.6	62.4	99.0	45.6	93.3	76.7	85.6	53.2	24.0	4月
82.7	89.8	71.2	106.5	48.5	90.5	75.9	86.2	50.1	24.0	5月
87.0	85.0	73.3	119.9	50.0	85.1	79.4	79.8	50.3	24.1	6月
89.8	74.0	82.0	129.7	40.9	78.1	77.8	90.9	44.1	25.0	7月
86.5	80.8	84.2	141.0	34.1	67.3	75.2	90.1	44.3	25.4	8月
88.6	62.7	86.0	151.6	31.5	62.3	77.1	96.8	35.5	26.9	9月
89.0	83.4	93.6	154.1	28.8	65.5	76.9	113.4	37.3	25.4	10月
88.4	94.2	92.4	128.2	25.7	67.9	73.9	115.7	41.3	25.2	11月
89.6	83.3	88.3	129.3	24.2	63.9	70.9	135.0	40.7	26.8	12月

(2) 季節調整済指数(在庫)

時系列	分類 鉱工業 総合	製造工業								
		鉄鋼業	非鉄金属 工業	金属製品 工業	はん用・ 生産用 機械工業	電気機械 工業	情報通信 機械 工業	電子部品・ デバイス 工業	輸送機械 工業	
ウェイト	10000.0	9989.2	291.4	114.1	672.4	1059.7	523.2	32.7	766.8	386.8
平成22年 I 期	104.3	104.2	104.9	106.8	94.8	x	117.1	x	144.5	138.2
II 期	97.5	97.5	100.9	99.5	102.5	x	96.3	x	100.9	89.3
III 期	99.5	99.5	92.4	96.9	103.7	x	87.8	x	78.0	87.2
IV 期	98.2	98.3	103.2	97.0	97.8	x	114.6	x	76.2	84.2
平成23年 I 期	101.5	101.5	108.9	88.4	95.1	x	116.2	x	87.9	91.0
II 期	102.6	102.6	106.5	96.1	121.1	x	141.9	x	86.0	107.9
III 期	103.3	103.4	104.6	90.0	107.6	x	125.1	x	69.0	109.8
IV 期	107.9	107.8	99.3	90.5	126.5	x	119.8	x	64.3	106.5
平成24年 I 期	99.3	99.3	103.9	90.5	110.1	x	93.8	x	17.8	59.8
II 期	102.6	102.6	118.2	83.0	107.0	x	89.5	x	17.0	53.1
III 期	96.4	96.4	118.8	76.5	115.2	x	90.7	x	16.8	51.2
IV 期	95.6	95.7	115.8	79.9	137.1	x	128.9	x	16.4	36.4
平成25年 I 期	92.4	92.4	108.0	76.2	123.0	x	98.5	x	18.5	91.6
II 期	90.2	90.2	128.2	73.5	137.4	x	81.2	x	19.3	98.2
III 期	91.4	91.4	117.7	70.0	122.2	x	124.4	x	18.4	104.8
IV 期	91.8	91.8	123.6	66.2	124.9	x	159.9	x	22.4	114.6
平成26年 I 期	86.1	86.2	126.6	67.4	152.8	x	150.1	x	17.6	111.9
II 期	86.8	86.8	131.9	71.3	173.5	x	x	x	12.7	134.3
III 期	88.4	88.4	149.6	76.0	144.6	x	x	x	9.5	160.9
IV 期	91.5	91.5	157.8	73.9	128.5	x	x	x	7.4	125.4
平成27年 I 期	93.8	93.8	156.0	68.6	121.1	x	x	x	9.5	120.1
II 期	97.3	97.4	134.0	77.9	121.9	x	x	x	11.4	125.9
III 期	90.1	90.2	149.2	78.0	129.0	x	x	x	7.9	79.2
IV 期	87.2	87.2	158.5	81.3	121.2	x	x	x	7.7	91.8
平成28年 I 期	85.7	85.8	175.4	79.6	108.5	x	x	x	10.1	98.9
II 期	80.0	80.0	116.7	76.6	109.3	x	x	x	5.2	80.2
III 期	78.7	78.7	139.1	74.3	117.0	x	x	x	9.0	91.5
IV 期	80.9	81.0	157.4	87.1	128.5	x	x	x	8.0	148.7
平成26年1月	86.2	86.3	124.2	64.2	157.2	x	144.3	x	19.1	121.3
2月	77.6	77.7	122.0	68.1	130.9	x	153.2	x	18.4	111.1
3月	94.6	94.6	133.6	69.8	170.3	x	152.9	x	15.3	103.3
4月	87.4	87.5	129.7	69.3	179.7	x	x	x	14.6	122.1
5月	87.3	87.3	135.1	72.5	159.0	x	x	x	12.0	126.5
6月	85.6	85.7	130.9	72.0	181.7	x	x	x	11.5	154.4
7月	84.8	84.8	147.3	74.8	156.4	x	x	x	11.9	161.4
8月	86.3	86.4	151.4	76.9	137.1	x	x	x	10.3	160.2
9月	94.0	94.0	150.2	76.3	140.2	x	x	x	6.2	161.1
10月	90.8	90.8	148.7	72.8	135.3	x	x	x	7.3	136.8
11月	92.3	92.3	159.6	80.4	132.0	x	x	x	7.4	137.9
12月	91.4	91.4	165.1	68.6	118.3	x	x	x	7.6	101.5
平成27年1月	96.3	96.3	155.1	72.0	168.6	x	x	x	9.0	108.1
2月	90.4	90.4	161.2	73.2	91.3	x	x	x	10.3	121.2
3月	94.7	94.8	151.6	60.6	103.4	x	x	x	9.2	131.0
4月	96.2	96.3	142.8	74.3	110.5	x	x	x	10.9	119.3
5月	93.1	93.2	127.1	78.9	106.6	x	x	x	11.6	127.7
6月	102.5	102.7	132.1	80.5	148.5	x	x	x	11.6	130.8
7月	93.0	93.1	145.9	80.2	136.0	x	x	x	9.9	78.8
8月	89.1	89.2	153.3	71.1	127.3	x	x	x	7.1	77.6
9月	88.3	88.4	148.4	82.7	123.6	x	x	x	6.6	81.1
10月	87.1	87.1	156.0	86.0	122.6	x	x	x	6.3	85.8
11月	87.1	87.1	155.6	80.1	106.8	x	x	x	7.7	89.3
12月	87.5	87.5	164.0	77.7	134.2	x	x	x	9.0	100.4
平成28年1月	88.7	88.8	177.3	90.6	122.4	x	x	x	9.5	91.0
2月	85.3	85.4	188.0	75.6	99.1	x	x	x	9.3	107.2
3月	83.1	83.2	160.9	72.5	103.9	x	x	x	11.4	98.5
4月	81.3	81.4	137.7	74.9	119.9	x	x	x	5.9	98.6
5月	79.6	79.6	103.5	79.1	102.0	x	x	x	4.1	70.5
6月	79.0	79.0	108.8	75.7	106.0	x	x	x	5.6	71.6
7月	81.6	81.6	130.8	78.4	121.7	x	x	x	7.4	75.1
8月	76.4	76.3	140.6	78.5	78.3	x	x	x	9.1	91.5
9月	78.2	78.3	145.9	66.1	151.1	x	x	x	10.5	107.9
10月	80.4	80.5	156.1	83.9	121.8	x	x	x	9.2	137.2
11月	79.8	80.0	157.8	87.2	126.1	x	x	x	6.8	148.4
12月	82.5	82.6	158.2	90.3	137.6	x	x	x	8.1	160.5

(平成22年=100)

										分類
窯業・ 土石製 品工業	化学工業	プラスチ ック製品 工業	ハルブ・紙・ 紙加工品 工業	繊維工業	ゴム製品 工業	木材・ 木製品 工業	食料品・ たばこ 工業	その他の 工業	鉱業 (非金属 鉱業)	時系列
693.7	1224.1	571.7	713.3	567.6	267.3	310.4	1733.1	60.9	10.8	ウェイト
105.6	103.2	90.6	103.4	98.8	100.7	97.9	102.1	104.0	101.8	平成22年 I 期
106.0	94.4	92.2	98.3	97.9	99.5	103.9	92.2	100.8	98.7	II 期
95.8	99.0	107.2	98.3	102.4	95.1	103.5	101.9	97.2	100.5	III 期
94.2	102.5	109.7	100.3	102.6	104.1	94.4	100.3	97.2	98.9	IV 期
90.6	96.9	106.5	104.5	112.9	105.9	83.5	114.0	102.4	88.3	平成23年 I 期
92.0	90.7	96.7	104.1	110.9	126.1	73.0	98.2	103.3	85.8	II 期
90.2	86.7	81.1	99.2	125.6	143.6	75.6	96.0	108.2	82.4	III 期
88.1	79.1	74.4	99.5	128.4	157.2	75.1	101.8	102.8	76.4	IV 期
89.1	81.4	77.0	106.5	115.4	143.2	74.9	95.8	78.8	79.1	平成24年 I 期
89.7	82.1	81.1	119.9	113.1	119.4	81.9	117.0	69.2	75.4	II 期
92.9	72.0	80.1	128.0	58.3	102.5	80.1	97.1	64.8	69.9	III 期
92.5	98.3	80.1	132.3	53.8	92.1	81.8	97.5	53.6	67.7	IV 期
95.6	95.3	80.4	120.9	46.2	86.3	80.2	92.5	54.5	64.2	平成25年 I 期
92.2	91.8	77.9	110.6	49.7	80.3	81.9	101.8	52.2	63.3	II 期
87.0	93.3	73.3	117.0	49.9	72.5	78.6	103.3	43.1	56.5	III 期
85.4	79.4	74.3	115.1	45.5	76.3	77.0	128.1	45.6	52.7	IV 期
78.2	95.5	75.5	114.6	43.3	84.5	74.1	107.0	49.7	48.1	平成26年 I 期
76.5	91.3	84.5	112.5	45.8	97.7	79.3	113.0	49.7	45.1	II 期
75.9	108.6	84.9	111.1	47.1	107.6	86.5	113.9	50.8	40.1	III 期
76.0	112.9	82.3	114.0	45.6	109.7	86.3	127.4	51.1	36.4	IV 期
80.2	110.8	78.5	121.9	45.2	121.4	89.2	130.3	50.7	35.1	平成27年 I 期
82.3	112.3	78.8	117.8	45.9	134.9	90.3	122.2	54.2	32.1	II 期
85.9	100.5	78.0	123.9	44.2	139.6	83.5	95.9	59.6	32.2	III 期
85.9	92.3	79.1	120.0	42.6	131.2	77.4	103.5	63.2	31.7	IV 期
90.1	104.0	80.8	118.3	40.2	101.0	77.2	101.8	63.9	25.4	平成28年 I 期
86.5	93.3	69.1	115.3	38.1	87.4	74.5	103.7	53.1	24.3	II 期
83.5	77.1	83.4	138.8	36.1	74.4	74.7	105.6	42.5	24.7	III 期
84.7	82.5	90.4	136.1	31.2	64.4	76.3	96.6	39.1	26.2	IV 期
76.8	86.8	77.1	118.0	43.5	83.0	76.6	101.1	51.5	49.8	平成26年1月
79.2	83.6	72.1	114.0	44.0	85.3	74.8	101.0	51.7	48.2	2月
78.5	116.0	77.2	111.9	42.4	85.3	71.0	118.9	45.8	46.3	3月
78.2	86.0	82.0	115.7	44.8	93.4	74.6	116.9	48.6	46.6	4月
76.1	94.5	84.2	112.0	46.2	98.5	79.4	115.7	50.5	44.0	5月
75.1	93.4	87.4	109.8	46.5	101.2	84.0	106.4	50.0	44.8	6月
75.3	104.3	86.1	109.3	47.2	101.7	86.7	106.5	49.3	44.3	7月
76.9	101.1	86.5	112.3	47.3	108.9	86.5	113.9	52.3	42.4	8月
75.4	120.4	82.0	111.7	46.7	112.1	86.2	121.3	50.7	33.6	9月
75.5	105.9	78.8	110.1	46.7	113.2	85.9	125.2	52.9	35.1	10月
75.6	114.0	82.5	114.3	45.7	109.8	86.9	126.7	51.0	38.8	11月
77.0	118.9	85.5	117.6	44.4	106.0	86.0	130.2	49.4	35.2	12月
79.3	114.3	77.4	119.9	45.7	116.4	87.7	132.3	50.4	35.1	平成27年1月
79.8	110.4	79.8	121.7	43.5	120.9	90.0	127.5	51.2	36.1	2月
81.5	107.7	78.4	124.2	46.3	127.0	90.0	131.1	50.4	34.2	3月
80.6	112.0	79.2	127.9	46.3	131.2	91.4	111.2	51.8	31.9	4月
82.4	112.2	78.7	106.4	45.9	133.4	90.5	106.3	53.7	32.3	5月
83.8	112.7	78.5	119.1	45.6	140.0	88.9	149.2	57.1	32.2	6月
84.6	101.4	78.3	126.4	46.2	138.7	87.6	106.5	55.4	31.9	7月
85.7	102.3	77.6	122.5	43.0	139.4	82.6	91.4	60.6	30.1	8月
87.3	97.7	78.0	122.9	43.5	140.7	80.4	89.7	62.7	34.5	9月
85.7	83.5	77.0	123.0	43.0	134.3	76.7	99.3	61.7	35.0	10月
85.8	99.6	78.9	118.4	42.5	130.4	78.1	101.2	64.9	32.2	11月
86.3	93.9	81.4	118.7	42.2	128.9	77.4	110.0	63.0	27.8	12月
87.6	107.7	80.3	117.2	40.5	95.4	77.2	108.4	63.7	24.2	平成28年1月
92.0	110.7	84.1	118.3	40.3	104.3	77.3	99.4	60.7	26.3	2月
90.8	93.5	77.9	119.3	39.8	103.2	77.1	97.5	67.4	25.6	3月
85.1	94.3	63.5	95.6	38.9	89.5	75.6	98.9	56.6	24.4	4月
87.3	97.5	71.9	119.3	37.6	88.0	74.0	99.0	52.7	24.7	5月
87.1	88.1	72.0	131.1	37.8	84.6	74.0	113.2	50.0	23.8	6月
87.1	81.9	80.1	136.3	37.1	81.0	74.2	138.5	44.6	24.5	7月
80.9	85.4	83.3	137.6	36.1	76.3	73.8	96.1	43.6	24.6	8月
82.6	64.0	86.8	142.4	35.0	66.0	76.2	82.2	39.3	25.1	9月
84.2	83.0	92.4	140.3	33.2	67.2	77.4	93.1	37.9	26.1	10月
84.5	81.8	89.6	135.7	30.9	64.7	76.3	91.4	41.1	25.1	11月
85.4	82.7	89.3	132.3	29.5	61.4	75.3	105.4	38.4	27.3	12月

4 特殊分類別生産指数
(1) 原指数 (生産)

(平成22年=100)

分類 時系列	鉱工業 総合	最終 需要財	投資財			消費財	耐久 消費財	非耐久 消費財	生産財	鉱工業用 生産財	その他用 生産財
			投資財	資本財	建設財						
ウェイト	10000.0	5396.3	3203.3	2494.5	708.8	2193.0	404.6	1788.4	4603.7	4499.9	103.8
平成20年平均	110.7	106.0	106.3	102.5	119.3	105.6	120.8	102.2	116.3	116.6	103.6
21年	85.3	80.2	69.4	62.0	95.6	96.0	89.6	97.4	91.3	91.1	100.9
22年	100.0	100.0	100.0	100.0	100.0	100.0	100.0	100.0	100.0	100.0	100.0
23年	100.5	100.7	101.2	98.0	112.4	99.9	91.8	101.7	100.2	100.3	98.4
24年	103.6	96.6	94.0	85.8	122.9	100.5	99.1	100.8	111.8	112.1	98.8
25年	104.9	98.2	96.8	88.6	125.7	100.2	85.0	103.6	112.8	113.4	86.2
26年	111.3	98.9	96.4	87.6	127.3	102.7	68.2	110.5	125.8	126.2	110.5
27年	115.4	102.0	99.4	95.1	114.6	105.8	58.3	116.5	131.1	131.6	106.1
28年	122.5	98.4	106.3	104.9	111.0	86.8	66.5	91.3	150.7	151.9	100.4
平成26年Ⅰ期	105.9	101.5	106.1	99.4	129.6	95.0	95.0	95.0	110.9	110.5	130.5
Ⅱ期	101.7	94.1	93.6	84.0	127.2	94.8	54.5	104.0	110.7	110.7	107.8
Ⅲ期	111.6	91.4	83.8	73.3	120.6	102.6	57.1	112.9	135.2	136.0	99.8
Ⅳ期	126.2	108.7	102.1	93.7	131.8	118.4	66.3	130.2	146.6	147.6	104.0
平成27年Ⅰ期	112.6	101.8	101.6	97.8	115.1	102.1	70.6	109.2	125.3	125.5	115.0
Ⅱ期	114.8	103.8	103.0	101.0	110.2	105.0	40.3	119.6	127.6	128.2	102.5
Ⅲ期	115.4	95.3	92.6	87.4	110.7	99.2	47.9	110.8	138.9	139.8	102.1
Ⅳ期	118.7	107.2	100.5	94.3	122.2	116.9	74.5	126.5	132.3	133.0	104.7
平成28年Ⅰ期	110.9	102.8	102.8	100.8	109.9	102.7	100.8	103.1	120.5	120.8	109.5
Ⅱ期	98.3	81.0	91.1	88.2	101.4	66.1	14.6	77.7	118.6	119.3	89.3
Ⅲ期	129.9	99.4	117.1	118.5	112.2	73.5	37.8	81.5	165.7	167.3	99.5
Ⅳ期	150.7	110.3	114.1	112.2	120.5	104.8	112.8	102.9	198.0	200.2	103.3
平成26年1月	102.2	98.5	108.3	102.0	130.7	84.2	94.4	81.9	106.4	106.7	95.5
2月	100.0	94.4	99.3	91.8	125.5	87.4	90.6	86.7	106.5	105.9	134.9
3月	115.4	111.7	110.6	104.3	132.6	113.4	100.0	116.4	119.8	118.8	161.0
4月	103.9	93.9	90.5	79.2	130.2	98.9	55.5	108.7	115.6	115.6	112.9
5月	101.0	97.9	101.4	94.8	124.5	92.8	49.7	102.6	104.5	104.5	105.3
6月	100.3	90.4	88.8	77.9	126.9	92.8	58.2	100.6	111.9	112.1	105.3
7月	114.1	95.5	90.4	79.1	129.9	103.0	64.8	111.7	135.8	136.6	102.3
8月	102.8	83.7	75.2	65.8	108.3	96.1	43.0	108.1	125.1	125.7	98.1
9月	117.9	95.1	85.9	75.1	123.6	108.6	63.4	118.8	144.6	145.6	99.1
10月	129.7	113.3	97.3	84.6	142.1	136.7	61.3	153.7	149.0	150.1	102.6
11月	120.5	101.3	94.3	84.2	129.8	111.5	65.9	121.8	143.0	144.0	99.1
12月	128.3	111.6	114.8	112.3	123.6	107.1	71.6	115.1	147.8	148.7	110.2
平成27年1月	112.8	96.4	103.4	100.6	113.4	86.1	72.2	89.2	132.0	133.0	87.3
2月	107.9	99.5	92.9	88.1	109.5	109.1	69.7	118.0	117.8	117.9	114.8
3月	117.2	109.5	108.5	104.6	122.5	111.0	69.8	120.3	126.1	125.7	142.8
4月	114.8	100.6	99.5	95.9	112.3	102.1	43.7	115.3	131.4	131.8	111.1
5月	110.3	94.8	87.0	82.8	101.9	106.3	36.9	122.0	128.3	129.0	97.8
6月	119.3	116.0	122.6	124.4	116.3	106.5	40.3	121.4	123.2	123.7	98.7
7月	119.3	105.1	109.9	108.2	116.0	98.2	45.2	110.2	135.9	136.7	103.8
8月	103.8	82.0	79.3	72.9	101.9	86.0	43.8	95.5	129.4	130.0	104.1
9月	123.0	98.7	88.5	81.2	114.3	113.4	54.8	126.7	151.5	152.7	98.3
10月	130.2	105.2	93.9	84.8	126.1	121.6	58.3	136.0	159.5	160.7	107.2
11月	115.7	107.6	102.2	96.8	120.9	115.4	70.6	125.6	125.3	125.9	98.1
12月	110.3	108.7	105.4	101.3	119.6	113.6	94.6	117.9	112.2	112.3	108.9
平成28年1月	99.4	87.7	85.6	80.2	104.5	90.7	91.7	90.5	113.1	113.7	86.6
2月	102.9	95.6	95.1	91.5	108.1	96.3	101.3	95.2	111.5	111.5	108.9
3月	130.5	125.0	127.8	130.8	117.0	121.0	109.3	123.6	137.0	137.1	132.9
4月	89.6	68.8	72.8	66.0	96.7	62.9	35.5	69.1	114.1	114.7	85.4
5月	88.5	72.2	85.7	82.8	96.2	52.3	2.5	63.6	107.6	108.2	84.3
6月	116.7	101.9	114.7	115.7	111.4	83.0	5.7	100.5	134.0	134.9	98.3
7月	121.8	96.3	116.7	118.3	110.8	66.5	20.7	76.8	151.7	152.9	102.7
8月	127.1	96.6	115.4	117.0	109.8	69.3	25.7	79.1	162.9	164.4	97.2
9月	140.9	105.2	119.3	120.2	115.9	84.7	67.0	88.7	182.6	184.6	98.6
10月	143.8	105.0	99.5	93.2	121.9	113.0	105.0	114.8	189.4	191.5	97.6
11月	151.4	105.1	102.2	96.4	122.3	109.3	118.5	107.2	205.6	208.0	101.9
12月	156.8	120.8	140.5	147.1	117.2	92.0	114.9	86.8	199.0	201.0	110.5

(2) 季節調整済指数(生産)

(平成22年=100)

時系列	分類	生産財										
		総合	最終 需要財	投資財			消費財			生産財	鉱工業用 生産財	その他用 生産財
				投資財	資本財	建設財	消費財	耐久 消費財	非耐久 消費財			
ウェイト	10000.0	5396.3	3203.3	2494.5	708.8	2193.0	404.6	1788.4	4603.7	4499.9	103.8	
平成22年 I 期	97.7	94.7	88.2	85.5	97.9	106.2	107.1	106.9	99.6	99.6	100.0	
II 期	98.4	97.1	95.0	93.7	96.8	99.3	100.4	98.3	100.7	100.6	102.5	
III 期	103.3	105.8	112.3	114.3	103.6	97.6	92.2	98.9	100.7	100.7	98.2	
IV 期	101.2	102.1	104.8	106.7	102.8	98.1	102.5	97.6	100.1	100.1	101.2	
平成23年 I 期	100.7	97.8	100.6	99.2	106.4	93.9	79.8	97.9	103.1	103.2	99.6	
II 期	99.4	102.7	99.4	96.0	108.2	106.3	105.1	105.5	96.3	96.2	100.8	
III 期	98.7	97.4	94.9	89.0	115.6	101.8	92.2	103.9	100.0	100.1	96.8	
IV 期	104.5	106.3	112.1	110.8	120.1	98.7	94.2	100.1	102.5	102.7	97.2	
平成24年 I 期	104.9	101.5	100.3	94.1	122.7	103.6	118.3	100.7	108.3	108.6	96.6	
II 期	103.2	99.0	98.5	91.5	120.3	98.1	89.1	98.9	109.3	109.6	97.1	
III 期	100.2	91.7	87.1	77.7	120.2	99.0	102.5	98.3	109.6	109.8	99.8	
IV 期	104.2	93.3	88.1	77.0	124.2	100.0	89.4	102.8	117.5	118.0	98.6	
平成25年 I 期	97.5	93.8	87.9	79.0	117.8	102.7	97.3	104.5	100.8	101.2	88.4	
II 期	103.4	92.6	89.0	79.1	125.5	97.2	82.6	99.1	117.0	117.8	87.3	
III 期	106.4	100.2	99.8	92.8	127.0	101.6	79.9	106.6	112.5	113.0	85.4	
IV 期	111.4	104.9	110.1	103.7	131.4	99.1	80.0	103.6	120.2	121.1	83.8	
平成26年 I 期	108.3	101.8	102.6	94.3	132.4	100.0	80.5	104.7	115.1	114.9	128.9	
II 期	107.5	97.4	94.7	84.4	132.5	101.7	65.0	108.6	118.4	118.8	102.5	
III 期	112.1	94.3	89.1	79.6	123.3	101.9	59.8	111.5	131.8	132.3	103.6	
IV 期	116.7	102.0	99.0	91.5	121.9	106.3	63.9	115.5	136.2	136.8	106.9	
平成27年 I 期	117.1	101.3	98.5	93.3	116.5	108.2	56.8	120.1	133.7	134.4	108.7	
II 期	120.4	107.4	104.1	101.1	115.4	110.4	50.4	123.2	136.3	137.1	101.5	
III 期	115.4	98.8	99.1	95.0	114.9	99.0	53.3	109.9	134.0	134.6	107.0	
IV 期	109.8	100.7	96.4	91.5	113.0	105.4	69.2	113.4	121.7	122.0	107.2	
平成28年 I 期	114.3	101.8	100.0	95.8	112.2	104.9	76.8	112.4	128.5	128.8	104.5	
II 期	103.6	83.8	91.8	88.2	106.0	71.1	19.3	79.9	128.2	129.2	90.0	
III 期	130.2	102.7	124.9	127.0	114.6	76.4	43.2	83.3	157.4	158.8	103.1	
IV 期	138.8	103.3	108.7	109.2	111.2	92.5	100.9	90.6	182.3	184.0	103.5	
平成26年1月	108.8	105.7	110.5	103.8	132.5	99.4	83.4	103.2	110.9	111.3	101.6	
2月	107.0	98.3	99.4	91.0	130.3	97.2	75.4	102.1	114.4	114.1	136.3	
3月	109.2	101.3	98.0	88.1	134.5	103.5	82.7	108.8	120.0	119.4	148.7	
4月	109.6	98.4	94.9	84.1	135.1	103.3	67.2	109.9	122.8	123.1	105.6	
5月	106.5	98.7	96.1	86.4	131.2	102.8	65.4	110.7	113.8	114.3	100.1	
6月	106.5	95.2	93.0	82.6	131.2	99.1	62.4	105.2	118.7	119.1	101.9	
7月	111.2	93.2	87.8	77.0	127.3	101.8	64.9	110.2	130.3	130.7	103.2	
8月	112.2	94.7	87.7	78.4	119.1	104.4	55.5	115.3	131.5	132.1	104.2	
9月	113.0	94.9	91.8	83.4	123.5	99.6	59.1	109.1	133.5	134.0	103.5	
10月	117.7	108.7	104.9	95.8	129.2	113.3	62.7	122.9	131.9	132.4	107.6	
11月	116.2	99.2	96.2	89.3	122.6	103.6	66.4	112.4	138.0	138.7	104.0	
12月	116.3	98.2	95.9	89.5	113.9	102.0	62.5	111.3	138.8	139.3	109.1	
平成27年1月	124.2	104.7	106.8	103.3	117.3	104.2	60.0	115.4	143.5	144.5	96.6	
2月	118.1	103.3	95.0	89.3	115.6	118.5	56.1	132.5	132.9	133.6	106.7	
3月	109.1	95.9	93.6	87.3	116.7	101.8	54.3	112.4	124.8	125.0	122.9	
4月	120.5	104.4	103.4	100.2	115.9	105.5	54.0	116.3	139.0	139.7	104.4	
5月	119.5	100.9	88.6	81.4	114.3	116.7	50.6	130.6	139.7	140.7	101.0	
6月	121.3	116.9	120.3	121.7	116.0	109.0	46.7	122.7	130.3	130.9	99.2	
7月	116.3	102.9	105.2	103.0	113.9	99.0	49.5	110.4	132.5	133.2	104.8	
8月	113.8	94.1	95.0	90.0	114.0	95.4	56.1	104.7	133.6	134.1	109.3	
9月	116.2	99.4	97.0	92.0	116.7	102.7	54.3	114.5	135.9	136.4	107.0	
10月	119.2	103.0	99.6	94.5	115.0	103.8	61.9	111.0	141.9	142.5	110.2	
11月	109.1	102.1	99.6	96.5	112.7	104.6	67.4	113.7	118.3	118.6	105.5	
12月	101.0	97.1	90.0	83.6	111.4	107.7	78.3	115.5	104.9	104.8	105.9	
平成28年1月	106.5	93.6	86.5	80.0	108.8	106.1	71.6	113.5	120.9	121.4	98.2	
2月	111.4	98.8	97.6	92.9	113.5	101.6	75.3	109.5	124.5	125.2	99.8	
3月	125.0	113.1	115.9	114.5	114.3	107.0	83.4	114.2	140.0	139.9	115.5	
4月	94.7	72.6	77.4	70.9	99.8	66.4	46.6	70.9	122.1	123.0	81.7	
5月	95.5	75.3	81.1	75.7	106.3	57.0	3.8	66.8	119.0	119.8	88.8	
6月	120.7	103.6	116.8	118.1	111.9	89.9	7.6	102.1	143.5	144.7	99.4	
7月	119.6	96.4	113.0	113.7	109.3	70.7	24.9	80.0	146.4	147.5	103.0	
8月	138.2	105.7	134.6	136.2	119.8	78.3	36.3	86.6	163.6	165.0	101.9	
9月	132.9	106.1	127.0	131.1	114.6	80.3	68.4	83.4	162.1	163.9	104.3	
10月	127.7	101.9	102.7	103.0	109.9	90.9	109.1	90.2	169.6	171.1	100.1	
11月	143.5	101.1	104.3	105.3	112.4	98.1	103.5	95.5	191.1	193.0	106.4	
12月	145.1	106.9	119.2	119.4	111.4	88.4	90.1	86.2	186.1	187.8	103.9	

5 特殊分類別出荷指数
(1) 原指数 (出荷)

(平成22年=100)

分類 時系列	鉱工業 総合	最終 需要財	投資財			消費財	耐久 消費財	非耐久 消費財	生産財	鉱工業用 生産財	その他用 生産財
			投資財	資本財	建設財						
ウェイト	10000.0	5242.8	3189.1	2390.5	798.6	2053.7	437.5	1616.2	4757.2	4636.5	120.7
平成20年平均	110.8	103.3	102.3	96.6	119.5	104.8	117.9	101.3	119.1	119.3	107.8
21年	90.0	84.3	77.2	71.5	94.0	95.3	89.8	96.9	96.3	96.2	103.0
22年	100.0	100.0	100.0	100.0	100.0	100.0	100.0	100.0	100.0	100.0	100.0
23年	100.7	101.7	102.9	100.6	109.9	99.7	91.9	101.8	99.5	99.6	97.5
24年	100.8	98.0	96.0	88.4	118.5	101.2	100.7	101.4	103.8	103.9	97.6
25年	100.7	98.4	98.3	89.7	123.9	98.6	80.6	103.5	103.1	103.6	86.6
26年	107.1	98.6	95.9	86.4	124.4	102.9	68.3	112.2	116.4	116.7	104.8
27年	112.2	100.7	96.6	91.1	113.1	107.1	59.4	120.0	124.8	125.5	100.4
28年	117.6	97.7	102.8	100.5	109.6	89.7	68.3	95.5	139.5	140.6	95.7
平成26年Ⅰ期	102.5	99.8	105.2	97.8	127.5	91.4	91.8	91.3	105.5	105.0	122.9
Ⅱ期	96.7	93.3	92.4	82.1	123.0	94.6	55.7	105.1	100.6	100.5	103.0
Ⅲ期	105.9	92.3	85.9	75.2	117.7	102.4	57.2	114.6	120.8	121.5	93.6
Ⅳ期	123.2	109.2	100.2	90.5	129.2	123.1	68.5	137.9	138.6	139.7	99.8
平成27年Ⅰ期	110.3	101.5	100.7	95.9	115.0	102.8	72.8	110.9	119.9	120.2	107.5
Ⅱ期	109.2	100.3	97.0	93.4	108.0	105.4	40.9	122.9	119.0	119.6	97.0
Ⅲ期	111.1	94.1	90.1	83.9	108.6	100.5	48.9	114.4	129.7	130.6	96.0
Ⅳ期	118.2	106.9	98.7	91.3	120.9	119.6	75.2	131.6	130.6	131.4	101.0
平成28年Ⅰ期	110.3	101.7	100.6	97.5	109.8	103.6	105.0	103.2	119.8	120.2	103.5
Ⅱ期	93.4	79.2	88.0	84.6	98.1	65.7	15.4	79.3	109.1	109.7	86.6
Ⅲ期	123.0	97.9	111.4	111.6	110.6	77.0	37.2	87.7	150.6	152.1	94.2
Ⅳ期	143.5	111.8	111.3	108.5	119.8	112.6	115.5	111.8	178.4	180.5	98.4
平成26年1月	97.8	95.5	105.4	98.1	127.5	80.0	86.7	78.2	100.3	100.5	93.5
2月	97.7	94.5	101.2	93.0	126.0	84.2	86.9	83.4	101.1	100.5	126.4
3月	112.1	109.4	108.9	102.2	129.1	110.1	101.9	112.3	115.0	114.1	148.8
4月	99.5	93.4	87.4	74.8	125.1	102.7	56.2	115.3	106.3	106.2	108.4
5月	96.1	96.7	101.7	95.2	121.2	88.8	49.4	99.4	95.5	95.4	101.0
6月	94.6	89.7	88.0	76.4	122.8	92.2	61.4	100.6	100.0	100.0	99.6
7月	107.0	96.9	94.2	83.5	126.0	101.2	63.9	111.2	118.1	118.6	97.0
8月	95.7	84.0	76.3	66.6	105.1	96.1	43.6	110.3	108.6	109.0	93.0
9月	114.9	96.1	87.2	75.5	122.1	110.0	64.2	122.4	135.6	136.8	90.7
10月	127.4	114.7	94.6	80.0	138.2	146.0	62.0	168.7	141.4	142.6	98.3
11月	117.5	101.6	94.6	83.7	127.1	112.5	66.3	124.9	135.1	136.2	94.6
12月	124.6	111.2	111.5	107.9	122.2	110.8	77.1	120.0	139.3	140.2	106.6
平成27年1月	108.6	94.1	99.3	94.2	114.5	86.1	71.8	89.9	124.4	125.5	83.8
2月	105.1	98.7	90.4	83.7	110.5	111.6	72.2	122.3	112.1	112.2	107.2
3月	117.2	111.8	112.4	109.9	119.9	110.8	74.4	120.6	123.2	123.0	131.4
4月	109.3	96.8	93.3	87.5	110.5	102.3	44.2	118.0	123.0	123.5	104.5
5月	106.3	94.8	86.6	81.5	102.0	107.6	37.5	126.6	119.0	119.7	92.7
6月	112.0	109.3	111.2	111.1	111.4	106.4	40.9	124.1	115.0	115.6	93.9
7月	111.7	100.5	101.2	97.1	113.6	99.4	46.1	113.8	124.1	124.8	98.0
8月	99.3	81.8	79.8	73.1	100.1	84.9	44.5	95.9	118.6	119.2	97.3
9月	122.2	100.1	89.2	81.5	112.2	117.1	56.1	133.6	146.5	147.9	92.6
10月	128.8	105.5	91.5	80.7	123.9	127.1	58.2	145.7	154.6	156.0	101.2
11月	115.4	105.8	100.3	93.8	119.8	114.2	71.5	125.8	126.0	126.8	95.4
12月	110.3	109.4	104.3	99.4	118.9	117.5	95.9	123.3	111.2	111.4	106.3
平成28年1月	99.9	87.0	84.0	76.9	105.2	91.8	93.9	91.2	114.1	114.8	84.3
2月	102.3	93.5	92.4	87.0	108.4	95.3	104.3	92.9	112.0	112.3	102.6
3月	128.8	124.7	125.4	128.6	115.8	123.7	116.8	125.6	133.2	133.4	123.7
4月	89.0	69.6	73.7	66.6	94.9	63.2	35.0	70.9	110.5	111.2	84.1
5月	81.5	68.5	81.4	77.5	92.9	48.5	6.7	59.8	95.9	96.2	82.1
6月	109.8	99.6	108.8	109.6	106.5	85.5	4.6	107.3	120.9	121.6	93.7
7月	114.1	94.6	110.9	111.4	109.2	69.4	19.9	82.7	135.7	136.7	96.5
8月	120.5	94.4	110.0	110.0	109.7	70.3	24.1	82.9	149.1	150.6	93.7
9月	134.3	104.7	113.3	113.5	112.8	91.2	67.7	97.5	167.0	168.9	92.5
10月	138.0	107.0	96.8	88.8	120.7	122.8	104.4	127.8	172.1	174.2	91.2
11月	145.0	109.6	105.0	99.4	121.8	116.6	119.6	115.8	184.1	186.3	97.5
12月	147.5	118.9	132.1	137.2	116.9	98.4	122.4	91.9	179.1	181.0	106.6

(2) 季節調整済指数 (出荷)

(平成22年=100)

時系列	分類	生産財										
		総合	最終 需要財	投資財			消費財			生産財	鉱工業用 生産財	その他用 生産財
				投資財	資本財	建設財	消費財	耐久 消費財	非耐久 消費財			
ウェイト	10000.0	5242.8	3189.1	2390.5	798.6	2053.7	437.5	1616.2	4757.2	4636.5	120.7	
平成22年 I 期	100.4	95.5	89.9	87.6	96.1	107.1	110.7	108.2	104.7	104.7	103.9	
II 期	99.2	98.1	97.1	96.4	99.3	98.7	104.8	95.6	101.0	101.0	101.5	
III 期	101.8	105.4	111.6	113.5	102.5	97.1	88.4	99.4	98.0	98.0	96.0	
IV 期	99.4	101.0	101.9	102.4	103.5	98.2	99.7	98.6	97.6	97.5	101.2	
平成23年 I 期	98.5	95.5	99.1	96.9	105.7	91.1	74.2	97.2	101.2	101.2	100.9	
II 期	101.4	104.4	102.0	100.6	106.6	107.1	101.2	106.3	98.4	98.3	99.2	
III 期	99.8	99.9	98.4	93.1	112.5	103.3	95.9	104.9	100.0	100.1	94.7	
IV 期	104.5	108.4	113.9	114.3	115.7	98.9	100.8	99.4	99.9	100.0	96.6	
平成24年 I 期	103.6	104.4	104.0	99.3	117.5	106.1	125.0	101.3	102.6	102.8	96.9	
II 期	100.1	98.0	97.6	91.7	115.8	97.9	87.8	98.5	102.7	102.9	95.5	
III 期	96.9	93.8	90.8	82.1	116.0	99.1	102.2	98.5	100.5	100.6	97.8	
IV 期	100.0	94.3	88.7	77.6	120.0	100.7	86.7	105.3	105.9	106.2	97.0	
平成25年 I 期	95.6	96.4	92.5	84.4	117.0	103.5	96.2	104.4	95.2	95.3	89.1	
II 期	99.9	93.2	92.1	81.9	123.8	94.2	76.8	97.8	106.9	107.4	87.3	
III 期	100.8	99.7	100.7	92.6	124.9	99.2	74.5	105.9	101.6	102.0	85.3	
IV 期	105.4	102.9	106.6	98.2	129.1	96.8	70.9	104.6	108.5	109.2	84.4	
平成26年 I 期	103.3	100.5	102.7	94.7	129.4	97.0	74.3	103.4	107.3	107.1	121.5	
II 期	103.6	97.9	95.4	84.3	129.3	101.9	67.6	110.4	109.2	109.6	99.0	
III 期	106.9	93.3	88.5	78.3	121.0	101.1	60.5	112.7	120.6	121.0	97.9	
IV 期	113.9	102.9	97.6	88.8	118.9	109.9	68.9	119.3	126.9	127.5	100.7	
平成27年 I 期	112.2	100.8	97.0	90.7	115.2	109.3	56.8	123.9	124.5	125.3	102.0	
II 期	116.7	105.5	100.6	96.2	114.1	113.3	52.6	128.5	129.4	130.3	96.5	
III 期	112.8	96.8	95.7	90.0	113.4	99.2	55.9	112.4	129.3	130.1	101.6	
IV 期	108.4	100.4	94.6	89.1	111.5	106.9	69.8	115.8	117.9	118.3	101.6	
平成28年 I 期	112.0	100.8	96.9	91.7	111.2	108.8	77.5	116.8	123.5	124.3	95.9	
II 期	99.9	83.5	90.1	86.6	103.5	70.7	20.7	82.8	120.3	121.1	89.6	
III 期	124.6	100.5	117.8	118.4	113.6	79.7	43.3	88.5	148.5	149.7	99.4	
IV 期	131.2	104.1	106.3	105.2	110.0	97.2	104.5	95.7	160.9	162.4	98.2	
平成26年 1月	104.9	105.1	111.8	107.0	128.2	96.3	77.5	101.6	105.2	105.3	98.9	
2月	102.9	99.4	102.0	93.4	128.9	94.2	69.5	101.2	106.9	106.6	128.7	
3月	102.2	96.9	94.4	83.6	131.0	100.4	75.8	107.3	109.9	109.3	136.9	
4月	105.7	99.6	95.9	84.0	131.7	104.6	66.6	113.5	113.2	114.0	102.4	
5月	102.2	98.7	96.3	86.1	127.4	102.0	63.8	111.1	105.2	105.4	97.1	
6月	103.0	95.5	94.0	82.8	128.8	99.2	72.3	106.7	109.2	109.5	97.5	
7月	106.8	95.3	90.9	80.2	123.8	102.3	65.8	112.2	118.5	118.4	97.7	
8月	106.2	94.1	85.2	76.1	116.5	105.7	58.4	118.0	119.3	119.8	98.4	
9月	107.7	90.6	89.3	78.6	122.6	95.3	57.3	107.8	124.1	124.7	97.7	
10月	116.0	109.7	101.6	90.2	123.7	119.6	68.1	130.1	123.8	124.3	101.5	
11月	113.2	99.9	95.6	87.3	120.0	105.5	73.5	113.7	129.1	129.8	98.0	
12月	112.6	99.2	95.5	88.8	112.9	104.7	65.2	114.0	127.9	128.4	102.7	
平成27年 1月	118.3	104.0	104.1	98.8	117.0	105.9	61.4	119.7	133.7	134.9	91.9	
2月	113.0	102.7	92.7	85.6	114.0	122.0	56.8	136.9	123.3	124.3	100.5	
3月	105.3	95.7	94.1	87.6	114.7	100.1	52.1	115.2	116.4	116.7	113.7	
4月	115.8	102.2	100.8	96.4	115.2	104.3	53.8	116.7	130.4	131.2	98.8	
5月	116.2	101.6	88.4	79.7	113.6	125.2	53.5	142.2	131.9	132.9	95.7	
6月	118.1	112.6	112.5	112.4	113.6	110.5	50.6	126.7	126.0	126.9	95.0	
7月	112.5	99.8	97.9	93.2	112.1	101.5	51.8	114.7	127.4	128.3	99.4	
8月	111.4	93.1	93.6	87.3	112.1	95.0	58.3	105.8	128.6	129.3	102.6	
9月	114.6	97.4	95.5	89.4	115.9	101.0	57.7	116.6	132.0	132.6	102.9	
10月	116.3	102.3	96.5	91.3	112.8	106.8	64.6	116.1	134.5	135.1	103.6	
11月	108.1	100.7	97.1	92.8	111.2	105.0	70.7	113.9	116.3	116.7	100.5	
12月	100.9	98.1	90.2	83.3	110.4	109.0	74.2	117.5	103.0	103.0	100.7	
平成28年 1月	106.3	93.9	86.3	78.9	107.4	108.5	74.3	117.2	119.8	120.4	96.9	
2月	109.2	96.5	95.0	89.1	111.1	103.5	75.5	111.0	122.5	123.5	95.6	
3月	120.4	112.0	109.3	107.0	115.0	114.3	82.8	122.1	128.3	129.0	95.1	
4月	94.7	74.1	82.4	78.1	99.2	65.2	45.6	70.9	118.8	119.7	81.7	
5月	88.6	71.2	77.3	69.7	102.0	54.4	10.1	63.9	108.1	108.7	89.2	
6月	116.5	105.1	110.7	112.0	109.2	92.5	6.3	113.7	133.9	134.9	97.8	
7月	115.1	95.3	107.7	108.4	108.0	74.2	24.8	86.0	137.3	138.3	98.8	
8月	133.8	102.8	128.3	125.7	120.7	80.9	34.8	91.1	160.7	162.4	98.7	
9月	124.8	103.5	117.4	121.1	112.0	83.9	70.3	88.5	147.4	148.5	100.6	
10月	122.1	102.7	101.7	100.9	108.2	95.2	112.3	95.0	151.3	152.6	94.4	
11月	134.9	104.0	103.7	101.3	111.6	104.2	107.2	102.7	167.4	169.0	101.2	
12月	136.5	105.5	113.5	113.5	110.3	92.1	94.1	89.3	164.0	165.6	99.1	

6 特殊分類別在庫指数
(1) 原指数 (在庫)

(平成22年=100)

分類 時系列	鉱工業 総合	最終 需要財	投資財			消費財	耐久 消費財		非耐久 消費財	生産財		
			資本財	建設財	消費財		耐久 消費財	非耐久 消費財		鉱工業用 生産財	その他用 生産財	
ウェイト	10000.0	5245.1	3081.3	1185.0	1896.3	2163.8	719.5	1444.3	4754.9	4474.7	280.2	
平成20年平均	120.0	111.0	128.8	138.7	122.6	85.6	65.5	95.5	130.0	132.8	86.7	
21年	120.7	106.0	113.3	127.1	104.6	95.7	95.8	95.6	136.8	138.9	103.1	
22年	100.0	100.0	100.0	100.0	100.0	100.0	100.0	100.0	100.0	100.0	100.0	
23年	103.8	107.6	108.4	124.2	98.5	106.5	117.8	100.9	99.6	101.2	74.3	
24年	98.5	111.1	123.1	154.1	103.8	94.0	97.9	92.1	84.6	85.8	64.5	
25年	91.6	99.5	108.7	112.8	106.1	86.5	104.8	77.4	82.8	84.8	50.1	
26年	88.2	88.6	103.4	87.2	113.4	67.6	51.2	75.8	87.8	91.1	34.9	
27年	91.9	94.1	120.0	140.2	107.4	57.1	22.6	74.3	89.6	93.4	28.3	
28年	81.4	84.2	102.3	100.6	103.4	58.5	19.5	77.9	78.3	82.4	12.9	
平成26年Ⅰ期	87.2	91.7	87.3	62.2	103.0	97.9	132.6	80.6	82.3	85.2	35.7	
Ⅱ期	80.8	85.7	108.6	80.5	126.1	53.3	19.1	70.3	75.3	78.1	30.3	
Ⅲ期	86.3	85.7	103.5	90.9	111.4	60.4	25.9	77.6	86.8	90.0	35.8	
Ⅳ期	98.7	91.2	114.0	115.3	113.2	58.8	27.3	74.5	106.9	111.3	37.6	
平成27年Ⅰ期	94.8	90.6	114.6	139.0	99.4	56.5	24.4	72.4	99.4	103.7	30.1	
Ⅱ期	91.1	98.1	125.9	150.1	110.7	58.5	20.0	77.6	83.5	86.9	28.3	
Ⅲ期	87.6	93.5	120.6	139.2	109.0	54.9	20.5	72.1	81.0	84.2	30.6	
Ⅳ期	94.3	94.1	119.1	132.6	110.6	58.5	25.5	74.9	94.4	98.8	24.0	
平成28年Ⅰ期	87.5	89.2	108.4	123.3	99.1	61.7	26.1	79.4	85.7	90.3	11.9	
Ⅱ期	74.7	81.3	99.2	100.1	98.6	55.8	11.4	77.9	67.3	70.9	10.5	
Ⅲ期	75.8	78.1	93.1	78.8	102.0	56.7	12.1	78.9	73.2	77.0	12.2	
Ⅳ期	87.8	88.4	108.5	100.3	113.7	59.7	28.5	75.2	87.1	91.5	17.0	
平成26年1月	90.2	97.3	98.4	81.9	108.7	95.8	134.9	76.2	82.4	85.0	40.6	
2月	82.7	87.3	77.8	62.8	87.1	100.8	135.9	83.2	77.7	80.4	34.6	
3月	88.7	90.5	85.8	42.0	113.1	97.2	126.9	82.5	86.7	90.2	31.8	
4月	80.5	81.7	105.1	76.0	123.2	48.4	18.2	63.4	79.3	82.3	30.9	
5月	81.9	85.0	104.8	68.3	127.6	57.0	23.3	73.7	78.4	81.4	30.3	
6月	79.9	90.5	115.8	97.2	127.4	54.5	15.7	73.8	68.1	70.5	29.8	
7月	80.0	90.1	110.6	98.0	118.5	60.8	25.0	78.7	68.8	71.2	30.4	
8月	83.6	79.6	95.4	84.5	102.2	57.3	25.9	72.9	88.0	91.7	29.2	
9月	95.2	87.5	104.6	90.3	113.6	63.1	26.9	81.2	103.6	107.1	47.9	
10月	98.3	92.5	115.3	117.2	114.1	60.2	29.1	75.6	104.6	108.4	43.1	
11月	101.4	96.6	118.3	116.1	119.7	65.7	33.1	82.0	106.6	111.0	36.1	
12月	96.5	84.5	108.3	112.6	105.7	50.6	19.8	65.9	109.6	114.4	33.5	
平成27年1月	101.7	99.1	128.9	144.9	119.0	56.7	28.7	70.6	104.6	109.2	31.0	
2月	94.9	91.6	114.1	164.7	82.4	59.6	26.7	76.0	98.4	102.7	29.9	
3月	87.8	81.2	100.9	107.4	96.8	53.1	17.9	70.7	95.1	99.2	29.5	
4月	89.7	94.0	122.1	155.1	101.5	53.9	18.9	71.3	84.9	88.4	29.2	
5月	87.4	93.6	118.4	136.5	107.0	58.4	19.7	77.6	80.6	83.8	28.6	
6月	96.3	106.6	137.1	158.6	123.6	63.2	21.4	84.0	84.9	88.5	27.1	
7月	87.9	100.4	132.0	158.6	115.4	55.3	21.1	72.3	74.2	77.1	27.5	
8月	85.6	89.4	113.2	132.6	101.2	55.5	20.8	72.8	81.5	84.9	27.3	
9月	89.2	90.7	116.6	126.4	110.5	53.9	19.6	71.1	87.4	90.5	37.1	
10月	94.4	95.9	125.7	146.9	112.5	53.5	22.9	68.7	92.8	96.0	40.5	
11月	96.3	98.3	120.8	140.3	108.6	66.2	24.7	86.9	94.0	98.8	17.3	
12月	92.1	88.1	110.7	110.5	110.8	55.8	28.9	69.2	96.5	101.6	14.2	
平成28年1月	95.7	96.2	120.1	129.0	114.5	62.2	29.9	78.2	95.2	100.4	11.6	
2月	89.5	93.3	111.4	152.8	85.5	67.5	31.2	85.6	85.3	89.9	12.3	
3月	77.3	78.0	93.8	88.1	97.3	55.5	17.3	74.4	76.6	80.7	11.8	
4月	76.2	82.7	103.8	105.3	102.8	52.6	23.1	67.3	69.1	72.8	10.9	
5月	74.3	80.5	97.3	100.7	95.1	56.7	5.2	82.3	67.4	70.9	10.3	
6月	73.5	80.7	96.6	94.4	98.0	58.1	5.8	84.2	65.5	68.9	10.2	
7月	77.4	83.2	101.5	94.5	105.8	57.1	8.4	81.3	71.0	74.8	10.5	
8月	71.8	70.9	78.3	73.6	81.2	60.4	12.7	84.1	72.7	76.7	9.1	
9月	78.1	80.2	99.4	68.3	118.9	52.7	15.1	71.4	75.9	79.6	17.0	
10月	87.3	88.7	107.4	102.2	110.7	62.1	28.3	78.9	85.7	89.7	22.4	
11月	88.5	93.4	111.1	103.1	116.1	68.2	36.8	83.8	83.1	87.3	16.8	
12月	87.5	83.0	107.1	95.5	114.3	48.8	20.5	63.0	92.4	97.4	11.9	

(2) 季節調整済指数 (在庫)

(平成22年=100)

時系列	分類	生産財										
		総合	最終 需要財	投資財			消費財			生産財	鉱工業用 生産財	その他用 生産財
				投資財	資本財	建設財	消費財	耐久 消費財	非耐久 消費財			
ウェイト	10000.0	5245.1	3081.3	1185.0	1896.3	2163.8	719.5	1444.3	4754.9	4474.7	280.2	
平成22年 I 期	104.3	103.9	103.6	106.1	100.6	103.3	122.3	95.5	107.9	108.3	97.7	
II 期	97.5	100.3	102.0	97.7	104.8	98.1	99.5	99.4	94.9	94.7	99.6	
III 期	99.5	97.6	96.9	94.5	99.2	98.6	89.8	102.6	98.2	97.7	106.5	
IV 期	98.2	98.2	97.5	101.4	95.4	99.6	91.2	101.9	97.2	97.5	96.0	
平成23年 I 期	101.5	101.0	99.4	104.9	93.5	102.5	104.4	103.6	104.9	106.3	80.9	
II 期	102.6	107.4	104.5	109.7	101.4	111.8	135.5	102.3	98.5	100.0	75.9	
III 期	103.3	106.8	105.3	124.9	95.9	109.5	126.8	100.3	96.0	97.2	73.8	
IV 期	107.9	115.1	123.7	158.3	102.7	102.5	108.5	97.6	99.0	101.1	66.1	
平成24年 I 期	99.3	110.0	118.5	144.2	97.3	97.5	98.5	98.4	91.1	92.5	66.8	
II 期	102.6	114.3	124.4	164.0	99.8	99.5	95.6	102.0	90.6	92.5	61.4	
III 期	96.4	109.2	125.4	166.1	104.1	87.1	95.9	81.9	77.8	78.8	59.8	
IV 期	95.6	110.0	122.4	137.8	112.4	91.9	100.4	86.1	79.3	80.0	68.6	
平成25年 I 期	92.4	107.4	124.5	146.7	105.0	85.0	88.6	83.3	78.2	79.5	59.3	
II 期	90.2	98.4	111.9	110.2	112.1	78.8	90.5	73.9	81.6	83.3	52.7	
III 期	91.4	96.8	102.1	101.6	102.5	89.3	111.3	77.8	81.8	84.0	46.1	
IV 期	91.8	94.9	96.1	83.8	104.0	91.5	122.2	73.7	88.2	91.1	41.8	
平成26年 I 期	86.1	92.9	91.6	62.6	111.0	93.0	123.7	78.3	81.1	84.3	34.1	
II 期	86.8	88.0	106.8	80.4	121.0	60.1	25.6	73.7	85.2	88.3	34.3	
III 期	88.4	86.8	105.0	96.4	113.0	61.1	27.4	76.8	88.4	91.4	36.2	
IV 期	91.5	87.2	110.0	111.1	108.2	55.0	22.3	74.2	94.9	98.8	34.3	
平成27年 I 期	93.8	92.4	119.4	138.3	108.0	54.9	22.9	71.8	97.0	101.6	29.5	
II 期	97.3	99.1	122.1	147.3	105.6	62.5	24.9	79.4	95.2	99.0	32.1	
III 期	90.1	94.2	122.1	145.6	109.8	56.4	22.2	71.5	84.5	87.8	30.7	
IV 期	87.2	90.8	116.7	135.2	106.3	55.3	21.0	74.4	83.6	87.3	21.3	
平成28年 I 期	85.7	89.9	111.5	119.7	105.9	59.1	22.2	78.1	82.8	87.4	12.7	
II 期	80.0	82.0	96.9	98.9	95.6	58.8	14.3	79.0	77.0	81.0	12.0	
III 期	78.7	79.4	94.7	83.4	102.3	58.8	14.1	79.1	77.6	81.7	11.3	
IV 期	80.9	85.6	106.5	100.1	109.3	57.2	23.5	75.0	76.4	80.2	14.9	
平成26年 1月	86.2	93.1	94.9	69.4	112.6	90.1	113.5	77.1	78.7	81.7	37.3	
2月	77.6	84.0	78.2	51.6	101.6	89.7	116.6	76.4	75.5	78.5	32.7	
3月	94.6	101.5	101.7	66.7	118.7	99.1	140.9	81.4	89.1	92.8	32.3	
4月	87.4	87.7	107.0	78.8	121.9	57.0	23.6	71.2	85.9	89.4	31.9	
5月	87.3	88.1	104.5	75.6	120.0	66.2	32.9	77.4	86.0	88.8	35.4	
6月	85.6	88.1	108.9	86.9	121.2	57.2	20.4	72.4	83.7	86.6	35.5	
7月	84.8	85.1	101.7	85.6	116.5	61.1	29.0	75.8	84.7	86.7	36.0	
8月	86.3	83.0	102.9	89.6	111.3	56.5	25.9	72.7	89.3	92.6	33.9	
9月	94.0	92.4	110.4	113.9	111.1	65.8	27.3	81.8	91.3	94.8	38.8	
10月	90.8	88.7	110.8	109.1	109.1	57.0	25.0	74.9	91.7	95.3	35.4	
11月	92.3	88.8	111.6	112.8	109.6	56.5	24.7	74.7	95.2	99.1	34.7	
12月	91.4	84.2	107.5	111.4	106.0	51.5	17.1	72.9	97.9	102.0	32.8	
平成27年 1月	96.3	93.3	121.6	122.2	121.8	53.8	23.6	72.7	99.4	103.9	28.9	
2月	90.4	91.1	117.5	128.8	100.6	53.6	22.8	71.6	95.2	99.6	29.0	
3月	94.7	92.7	119.1	163.8	101.7	57.3	22.4	71.2	96.4	101.2	30.7	
4月	96.2	100.0	122.8	153.4	102.0	60.6	23.9	78.7	92.0	95.9	30.7	
5月	93.1	96.6	118.3	147.7	101.1	65.0	25.6	80.1	89.4	92.6	32.9	
6月	102.5	100.7	125.2	140.7	113.7	62.0	25.1	79.4	104.2	108.5	32.6	
7月	93.0	94.3	120.6	140.9	111.8	55.6	24.2	70.9	91.8	95.6	32.1	
8月	89.1	94.1	123.3	140.9	109.9	55.0	21.5	73.0	84.0	87.0	31.3	
9月	88.3	94.3	122.3	155.1	107.8	58.7	20.8	70.6	77.7	80.8	28.6	
10月	87.1	91.9	120.9	140.3	107.1	51.8	20.5	69.6	81.9	85.0	32.8	
11月	87.1	90.5	115.9	141.2	100.6	56.4	19.8	78.5	83.7	87.6	16.9	
12月	87.5	90.0	113.4	124.2	111.3	57.6	22.7	75.0	85.2	89.2	14.1	
平成28年 1月	88.7	89.7	112.6	113.4	108.9	58.5	22.8	78.2	88.6	93.1	11.7	
2月	85.3	92.2	112.8	120.2	106.3	59.6	23.3	78.9	82.3	87.0	13.3	
3月	83.1	87.9	109.1	125.6	102.6	59.1	20.5	77.1	77.5	82.1	13.2	
4月	81.3	86.3	102.6	103.2	102.2	58.4	28.8	75.8	75.7	79.6	12.1	
5月	79.6	82.7	98.0	106.9	93.3	60.8	6.9	81.5	76.0	79.8	11.9	
6月	79.0	77.0	90.0	86.7	91.3	57.3	7.2	79.8	79.4	83.5	11.9	
7月	81.6	78.9	94.9	86.6	101.2	58.0	10.9	78.6	87.5	92.1	11.7	
8月	76.4	76.9	86.6	81.6	91.4	60.7	14.7	81.9	75.5	79.4	10.0	
9月	78.2	82.4	102.7	82.0	114.3	57.7	16.8	76.9	69.8	73.6	12.3	
10月	80.4	84.6	102.7	94.6	106.2	60.4	24.2	79.3	76.2	80.1	16.5	
11月	79.8	85.8	106.0	100.1	108.3	58.3	27.1	74.5	73.9	77.4	15.6	
12月	82.5	86.5	110.7	105.6	113.5	52.8	19.2	71.2	79.0	83.0	12.6	

平成28年年報
熊本県鉱工業生産・出荷・在庫指数
(平成22年基準)
平成30年3月発行

編集・発行
熊本県企画振興部 交通政策・情報局
統計調査課
〒862-8570 熊本市中央区水前寺 6 丁目 18-1
TEL 096-333-2178(直通)
FAX 096-385-7544

発行者	： 熊本県
所 属	： 統計調査課
発行年度	： 平成29年度