

熊本県感染症情報 (第44週)

県内170観測医の報告数 10/28~11/3

	今週	前週
インフルエンザ	117	90
RSウイルス感染症	28	32
咽頭結膜熱	32	24
A群溶血性レンサ球菌咽頭炎	91	70
感染性胃腸炎	359	324
水痘	5	11
手足口病	112	103
伝染性紅斑(りんご病)	65	68
突発性発しん	30	28

	今週	前週
ヘルパンギーナ	23	29
流行性耳下腺炎(おたふくかぜ)	6	6
急性出血性結膜炎	0	0
流行性角結膜炎(はやり目)	13	19
細菌性髄膜炎	0	0
無菌性髄膜炎	1	0
マイコプラズマ肺炎	0	2
クラミジア肺炎	0	0
感染性胃腸炎(ロタウイルス)	0	0

※百日咳は、2018年1月1日から全数把握疾患となりました。2018年第1週以降の報告は、裏面の「1類～5類感染症(全数把握)の報告」に記載します。

【報告数の多い疾患】

- ① 感染性胃腸炎
報告数: 359件 (前週: 324件) 地区別: 山鹿、菊池、御船 年齢別: 10-14歳 62件 (17.3%)
- ② インフルエンザ
報告数: 117件 (前週: 90件) 地区別: 菊池、天草、山鹿 年齢別: 10-14歳 25件 (21.4%)
- ③ 手足口病
報告数: 112件 (前週: 103件) 地区別: 有明、菊池、八代 年齢別: 1歳 37件 (33%)

【伝染性紅斑に気を付けましょう】

今週(第44週)は、伝染性紅斑の報告数が65件(1定点あたり1.30)でした。保健所別では、有明(1定点あたり2.60)、水俣(2.50)、菊池(2.20)、山鹿(2.00)が警報レベルとなっています(警報レベル基準: 2.0、警報解除基準: 1.0)。年齢別では、5~6歳から多く報告されています。

伝染性紅斑は、幼児から学童の小児を中心にみられる流行性の発疹性疾患です。10~20日の潜伏期間の後、頬がりんごのように赤くなるので、りんご病とも呼ばれています。続いて腕、脚にも両側性に網目状の発疹がみられます。発疹は通常、1週間前後で消失するといわれています。成人では両頬の紅斑はあまりみられませんが、関節痛や関節炎がみられることがあります。また、頬に発疹が出現する7~10日くらい前に、微熱や風邪症状などの前駆症状が見られることが多いです。多彩な症状がみられますが、不顕性感染(感染しても症状が現れない状態)も一定程度存在することから、届出以外にも感染者が存在すると考えられています。

通常は、飛沫感染もしくは接触感染で感染します。妊婦さんが感染すると、流産の可能性もありますので、流行時には人混みを避けて、丁寧な手洗い励行、食器の共有を避けるなどの対策をとりましょう。

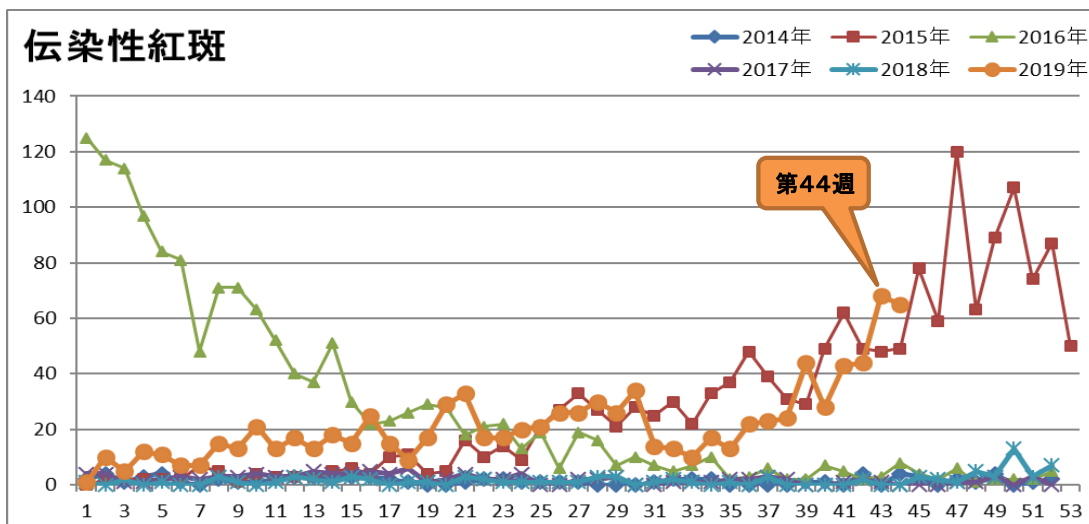

熊本県感染症情報（第44週）

報告期間	第37週	第38週	第39週	第40週	第41週	第42週	第43週	第44週	第41週	第42週	第43週
	7週前	6週前	5週前	4週前	3週前	2週前	1週前	今週	全国3週前	全国2週前	全国1週前
	9/9～ 9/15	9/16～ 9/22	9/23～ 9/29	9/30～ 10/6	10/7～ 10/13	10/14～ 10/20	10/21～ 10/27	10/28～ 11/3	10/7～ 10/13	10/14～ 10/20	10/21～ 10/27
インフルエンザ	7 0.09	11 0.14	37 0.46	63 0.79	47 0.59	72 0.90	90 1.13	117 1.46	4,421 0.9	3,550 0.72	3,953 0.8
RSウイルス感染症	280 5.60	238 4.76	209 4.18	154 3.08	114 2.28	54 1.08	32 0.64	28 0.56	5,805 1.24	3,889 1.23	3,181 1.00
咽頭結膜熱	21 0.42	19 0.38	28 0.56	20 0.40	29 0.58	20 0.40	24 0.48	32 0.64	1,234 0.39	1,059 0.34	1,223 0.39
A群溶血性レンサ球菌	76 1.52	73 1.46	49 0.98	84 1.68	92 1.84	99 1.98	70 1.40	91 1.82	5,283 1.68	4,857 1.54	5,238 1.65
咽頭炎	320 6.40	221 4.42	207 4.14	262 5.24	281 5.62	284 5.68	324 6.48	359 7.18	9,453 3	8,829 2.8	9,282 2.93
水痘	7 0.14	14 0.28	9 0.18	12 0.24	11 0.22	4 0.08	11 0.22	5 0.10	696 0.22	695 0.22	906 0.29
手足口病	115 2.30	67 1.34	48 0.96	64 1.28	87 1.74	85 1.70	103 2.06	112 2.24	5,661 1.80	4,609 1.46	4,239 1.34
伝染性紅斑	23 0.46	24 0.48	44 0.88	28 0.56	43 0.86	44 0.88	68 1.36	65 1.30	1,707 0.54	1,385 0.44	1,846 0.58
突発性発しん	39 0.78	35 0.70	19 0.38	23 0.46	30 0.60	22 0.44	28 0.56	30 0.60	1,172 0.37	1,122 0.36	1,073 0.34
ヘルパンギーナ	126 2.52	61 1.22	41 0.82	52 1.04	65 1.30	27 0.54	29 0.58	23 0.46	1,856 0.59	1,044 0.33	953 0.30
流行性耳下腺炎	25 0.50	8 0.16	13 0.26	19 0.38	6 0.12	10 0.20	6 0.12	6 0.12	287 0.09	268 0.08	237 0.07
急性出血性結膜炎	0 0.00	0 0.00	0 0.00	0 0.00	0 0.00	0 0.00	0 0.00	0 0.00	3 0.00	2 0.00	3 0.00
流行性角結膜炎	30 3.33	29 3.22	21 2.33	33 3.67	23 2.56	14 1.56	19 2.11	13 1.44	481 0.70	435 0.63	394 0.57
細菌性髄膜炎	0 0.00	0 0.00	0 0.00	0 0.00	0 0.00	0 0.00	0 0.00	0 0.00	5 0.01	10 0.02	8 0.02
無菌性髄膜炎	1 0.07	0 0.00	0 0.00	1 0.07	0 0.00	0 0.00	0 0.00	1 0.07	24 0.05	23 0.05	20 0.04
マイコプラズマ肺炎	0 0.00	1 0.07	0 0.00	2 0.13	2 0.13	0 0.00	2 0.13	0 0.00	185 0.39	167 0.35	179 0.37
クラミジア肺炎	0 0.00	0 0.00	0 0.00	0 0.00	0 0.00	0 0.00	0 0.00	0 0.00	- -	3 0.01	4 0.01
感染性胃腸炎(ロタウイルス)	0 0.00	0 0.00	0 0.00	0 0.00	0 0.00	0 0.00	0 0.00	0 0.00	6 0.01	6 0.01	3 0.01

※ 上段：患者数、下段：定点一医療機関当たりの患者報告数

【1類～5類感染症(全数把握)の報告】

4類感染症 レジオネラ症：2件(今年42件)
 5類感染症 カルバペネム耐性腸内細菌感染症：1件
 (今年14件)
 梅毒：2件(今年120件)
 百日咳：8件(今年347件)

【全国より一定点当たり2倍以上(3週連続)多い感染症】

(※全国の流行状況の情報還元時間に時間差があるため、全国の情報は1週間までの内容になります。)

流行性角結膜炎

【大きな流行が発生又は継続しつつある地域(保健所)】

A群溶血性レンサ球菌咽頭炎： 人吉
 感染性胃腸炎： 山鹿
 手足口病： 菊池、有明
 伝染性紅斑： 山鹿、菊池、水俣、有明
 咽頭結膜熱： 菊池

【病原体検査情報】

※県保健環境科学研究所で病原体検査を実施した結果を記載しています。

季節性インフルエンザではどのウイルスタイプが主流かといった傾向を示しています。

○インフルエンザウイルス検出状況(PCR検査結果) ※2019/20シーズン(R1.9/2～)の累計

	A型			B型
	季節性 H1pdm(AH1pdm09)	H1(ソ連型)	H3(香港型)	
(今シーズン累計)	0件	0件	0件	0件
(昨シーズン累計)	11件	0件	31件	1件

○呼吸器疾患病原体検出状況 ※第1週(H31.12/31～)からの累計

ライノウイルス	RSウイルス	パラインフルエンザウイルス	ヒトメタニューモウイルス	コロナウイルス	エンテロウイルス
14件 (21件)	4件 (8件)	7件 (4件)	7件 (0件)	3件 (4件)	1件 (4件)
アデノウイルス	その他				
2件 (0件)	1件 (0件)				

(※カッコ内は昨シーズン累計)

○感染性胃腸炎病原体検出状況 ※第1週(H31.12/31～)からの累計

ノロウイルス	サボウイルス	ロタウイルス	アストロウイルス	アデノウイルス	その他
23件 (9件)	2件 (12件)	3件 (1件)	4件 (4件)	1件 (6件)	10件 (8件)

(※カッコ内は昨シーズン累計)

一定点当たり週別発生状況の推移

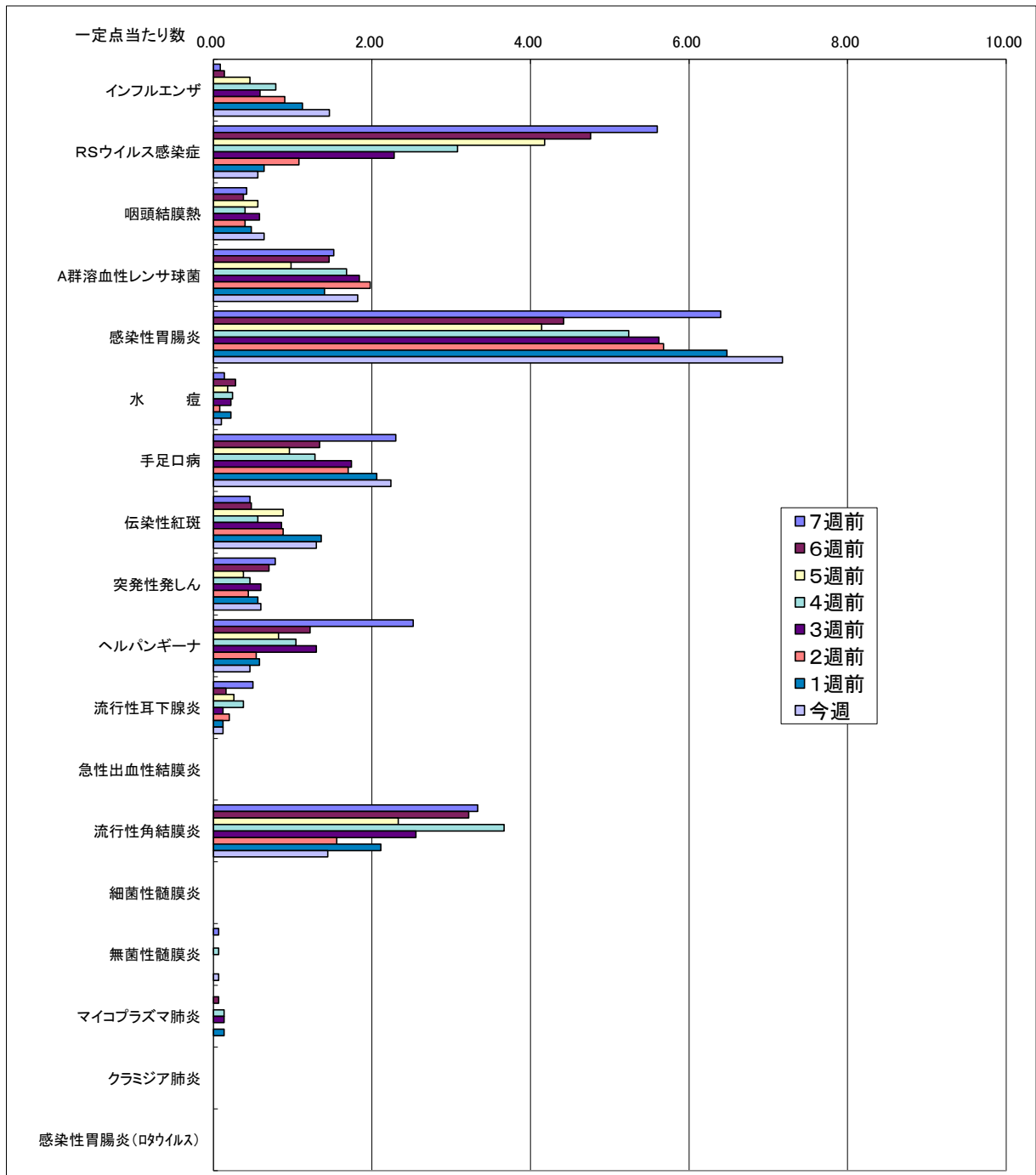

※一定点当たりの数値が10.00を超えた場合の推移は前の表で確認してください。

保健所別発生状況（インフルエンザ・小児科・眼科・基幹定点）

第44週

保健所名	インフルエンザ	RSウイルス感染症	咽頭結膜熱	A群溶血性連鎖球菌咽頭炎	感染性胃腸炎	水痘	手足口病	伝染性紅斑	突発性発しん	ヘルパンギーナ	流行性耳下腺炎	急性出血性結膜炎	流行性角結膜炎	細菌性髄膜炎	無菌性髄膜炎	マイコプラズマ肺炎	クラミジア肺炎	感染性胃腸炎（ロタウイルス）
1 熊本市保健所	20	9	7	22	102	3	7	28	4	2	0	0	11	0	1	0	0	0
2 山鹿保健所	5	0	1	0	36	0	6	4	3	1	0	0	0	0	0	0	0	0
3 菊池保健所	38	8	18	27	75	0	33	11	9	6	0	0	1	0	0	0	0	0
4 阿蘇保健所	2	0	0	0	4	0	0	0	0	0	0	0	0	0	0	0	0	0
5 御船保健所	0	1	1	1	36	0	2	2	2	0	0	0	0	0	0	0	0	0
6 八代保健所	5	3	1	5	18	0	16	0	6	3	1	0	0	0	0	0	0	0
7 水俣保健所	0	2	0	0	10	0	3	5	0	0	0	0	0	0	0	0	0	0
8 人吉保健所	0	1	0	12	13	1	2	1	1	2	0	0	0	0	0	0	0	0
9 有明保健所	12	1	0	8	30	0	42	13	2	5	1	0	1	0	0	0	0	0
10 宇城保健所	4	1	4	7	20	1	1	1	1	1	3	0	0	0	0	0	0	0
11 天草保健所	3	2	0	9	15	0	0	0	2	3	1	0	0	0	0	0	0	0
計	117	28	32	91	359	5	112	65	30	23	6	0	13	0	1	0	0	0

保健所別一定点当たり患者報告数

保健所名	インフルエンザ	RSウイルス感染症	咽頭結膜熱	A群溶連菌咽頭炎	感染性胃腸炎	水痘	手足口病	伝染性紅斑	突発性発しん	ヘルパンギーナ	流行性耳下腺炎	急性出血性結膜炎	流行性角結膜炎	細菌性髄膜炎	無菌性髄膜炎	マイコプラズマ肺炎	クラミジア肺炎	感染性胃腸炎（ロタウイルス）
1 熊本市保健所	0.80	0.56	0.44	1.38	6.38	0.19	0.44	1.75	0.25	0.13	0.00	0.00	2.20	0.00	0.20	0.00	0.00	0.00
2 山鹿保健所	1.67	0.00	0.50	0.00	18.00	0.00	3.00	2.00	1.50	0.50	0.00	-	-	0.00	0.00	0.00	0.00	0.00
3 菊池保健所	4.75	1.60	3.60	5.40	15.00	0.00	6.60	2.20	1.80	1.20	0.00	0.00	1.00	0.00	0.00	0.00	0.00	0.00
4 阿蘇保健所	0.67	0.00	0.00	0.00	2.00	0.00	0.00	0.00	0.00	0.00	0.00	-	-	0.00	0.00	0.00	0.00	0.00
5 御船保健所	0.00	0.33	0.33	0.33	12.00	0.00	0.67	0.67	0.67	0.00	0.00	-	-	0.00	0.00	0.00	0.00	0.00
6 八代保健所	0.71	0.75	0.25	1.25	4.50	0.00	4.00	0.00	1.50	0.75	0.25	0.00	0.00	0.00	0.00	0.00	0.00	0.00
7 水俣保健所	0.00	1.00	0.00	0.00	5.00	0.00	1.50	2.50	0.00	0.00	0.00	-	-	0.00	0.00	0.00	0.00	0.00
8 人吉保健所	0.00	0.33	0.00	4.00	4.33	0.33	0.67	0.33	0.33	0.67	0.00	-	-	0.00	0.00	0.00	0.00	0.00
9 有明保健所	1.50	0.20	0.00	1.60	6.00	0.00	8.40	2.60	0.40	1.00	0.20	0.00	1.00	0.00	0.00	0.00	0.00	0.00
10 宇城保健所	0.67	0.25	1.00	1.75	5.00	0.25	0.25	0.25	0.25	0.25	0.75	-	-	0.00	0.00	0.00	0.00	0.00
11 天草保健所	4.43	0.50	0.00	2.25	3.75	0.00	0.00	0.00	0.50	0.75	0.25	0.00	0.00	0.00	0.00	0.00	0.00	0.00
平均	1.46	0.56	0.64	1.82	7.18	0.10	2.24	1.30	0.60	0.46	0.12	0.00	1.44	0.00	0.07	0.00	0.00	0.00

