

林業普及現地情報

1 タイトル

阿蘇市森林集約化協議会におけるモデル団地内間伐の実行加速化に向けた定期打合せ（第4回）を企画・開催

2 内容

モデル団地内の平成29年度活動状況や今後の方針・計画等を確認するとともに、専門員の取組意欲をより一層高め、間伐実行を加速化させる狙いで、集約化専門員に対し打合せを提案し、企画・開催しました。

専門員の現在の活動状況（主な活動内容・悩み、境界立会待ちの場所・件数・面積、間伐開始待ちの場所・件数・面積など）を確認しました。また、今後の活動の進め方、戦略、工夫点などを協議しました。

境界の確認がますます困難になる中、専門員の地道な活動の結果、更なる集約化に成功し、追加で約20haの森林で間伐が実施できる状況が整いました。

今後は、新たな地区に取組をシフトさせていく段階に来ているため、今後も定期的に打合せを企画・開催し、専門員・阿蘇市役所・普及員が一緒になって集約化・間伐実行の加速化に取り組んでいきます。

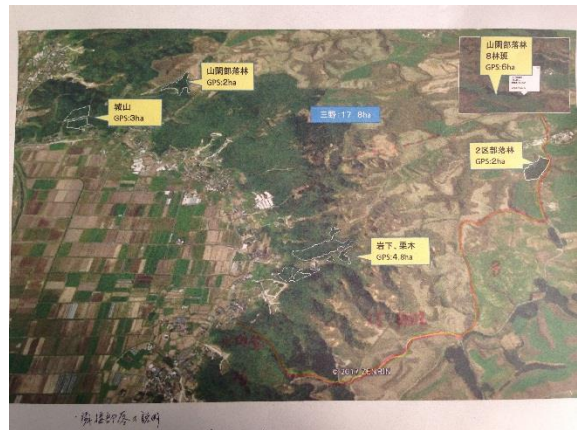

- | | | | | |
|--------------|-------------------------------------|-------------|-------------------------------------|-----------------------|
| 3 種類 | <input type="checkbox"/> | ①普及情報 | <input checked="" type="checkbox"/> | ②普及活動 |
| 4 テーマ区分 | <input type="checkbox"/> | ① 県産木材の利用促進 | <input checked="" type="checkbox"/> | ② 林業の成長産業化のための森林整備の推進 |
| | <input type="checkbox"/> | ③ 山村地域の活性化 | | |
| 5 HP掲載 | <input checked="" type="checkbox"/> | 可 | <input type="checkbox"/> | 不可 |
| 6 共用キャビネット掲載 | <input checked="" type="checkbox"/> | 可 | <input type="checkbox"/> | 不可 |

【連絡先】

熊本県県北広域本部阿蘇地域振興局林務課 廣末
〒869-2612 阿蘇市一の宮町宮地2402
TEL: 0967-22-1117
FAX: 0967-22-0613

