

令和5年度(2023年度)

熊本県の母子保健

【令和4年度(2022年度)集計結果】

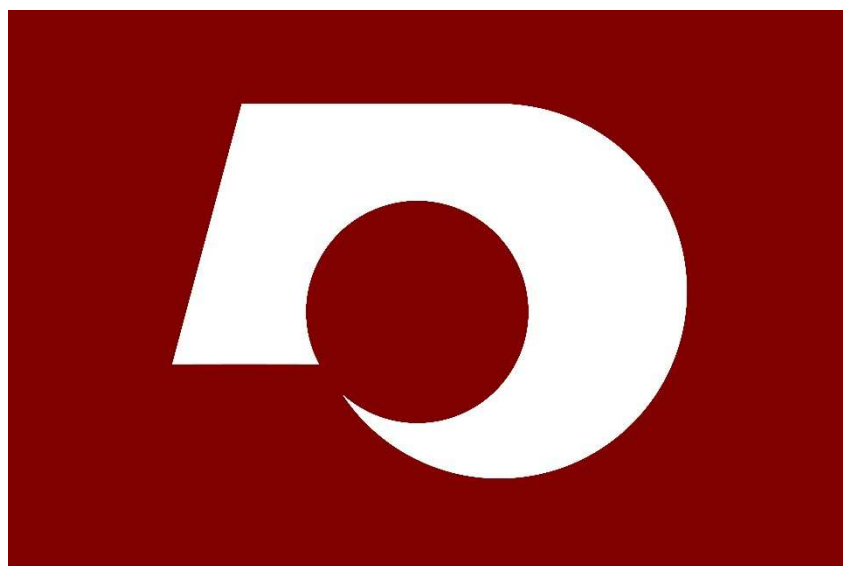

熊本県健康福祉部子ども・障がい福祉局
子ども未来課

❀~~~~~❀ 目 次 ~~~~~❀

I 母子保健事業の概要	
1 令和5年度(2023年度)熊本県の母子保健事業体系	1
2 令和5年度(2023年度)熊本県の母子保健事業(妊娠期～思春期)	2
3 熊本県の母子保健の現状(令和4年度[2022年度])	3
II 母子保健統計	
1 出生数と合計特殊出生率	4
2 死亡	5
3 人工妊娠中絶	9
4 低出生体重児	11
5 人口動態総覧(保健所・市町村別)	12
III 市町村母子保健事業	
1 妊娠の届出	16
2 妊婦健康診査結果・喫煙率	17
3 訪問指導実人員数	19
4 思春期健康教育実施状況	20
5 乳幼児健康診査受診率	21
6 3～5か月児健康診査総合的結果	22
7 1歳6か月児健康診査結果	
7-1 1歳6か月児健康診査総合的結果	24
7-2 1歳6か月児健康診査結果(精神発達面)	26
7-3 1歳6か月児健診問診結果	28
7-4 1歳6か月児健診問診結果(生活リズム)	29
8 3歳児健康診査結果	
8-1 3歳児健康診査総合的結果	30
8-2 3歳児健康診査結果(精神発達面)	32
8-3 3歳児健康診査結果(聴覚)	34
8-4 3歳児健康診査結果(視力)	35
8-5 3歳児健診問診結果	36
8-6 3歳児健診問診結果(生活リズム)	37
9 歯科健康診査実施状況	
9-1 1歳6か月児歯科健康診査	38
9-2 3歳児歯科健康診査	39
9-3 1歳6か月児及び3歳児歯科健康診査結果の推移	40
IV 県母子保健事業	
1 保健所	
1-1 訪問指導	41
1-2 健康教育(思春期健康教育)	43
1-3 すこやか育児支援事業「すこやか育児相談」	44
2 子ども未来課	
2-1 不妊対策事業	45
2-2 女性のケア事業	47
2-3 熊本型早産予防対策事業	47
2-4 先天代謝異常等検査事業	48
2-5 医療費助成事業	48
V その他	
熊本県感染症発生動向調査	49
本書で用いる用語の説明	50
保健所等一覧表	51
参考(令和3年[2021年]人口動態調査)	52

1 母子保健事業の概要について

令和5年度（2023年度）

熊本県の母子保健事業体系

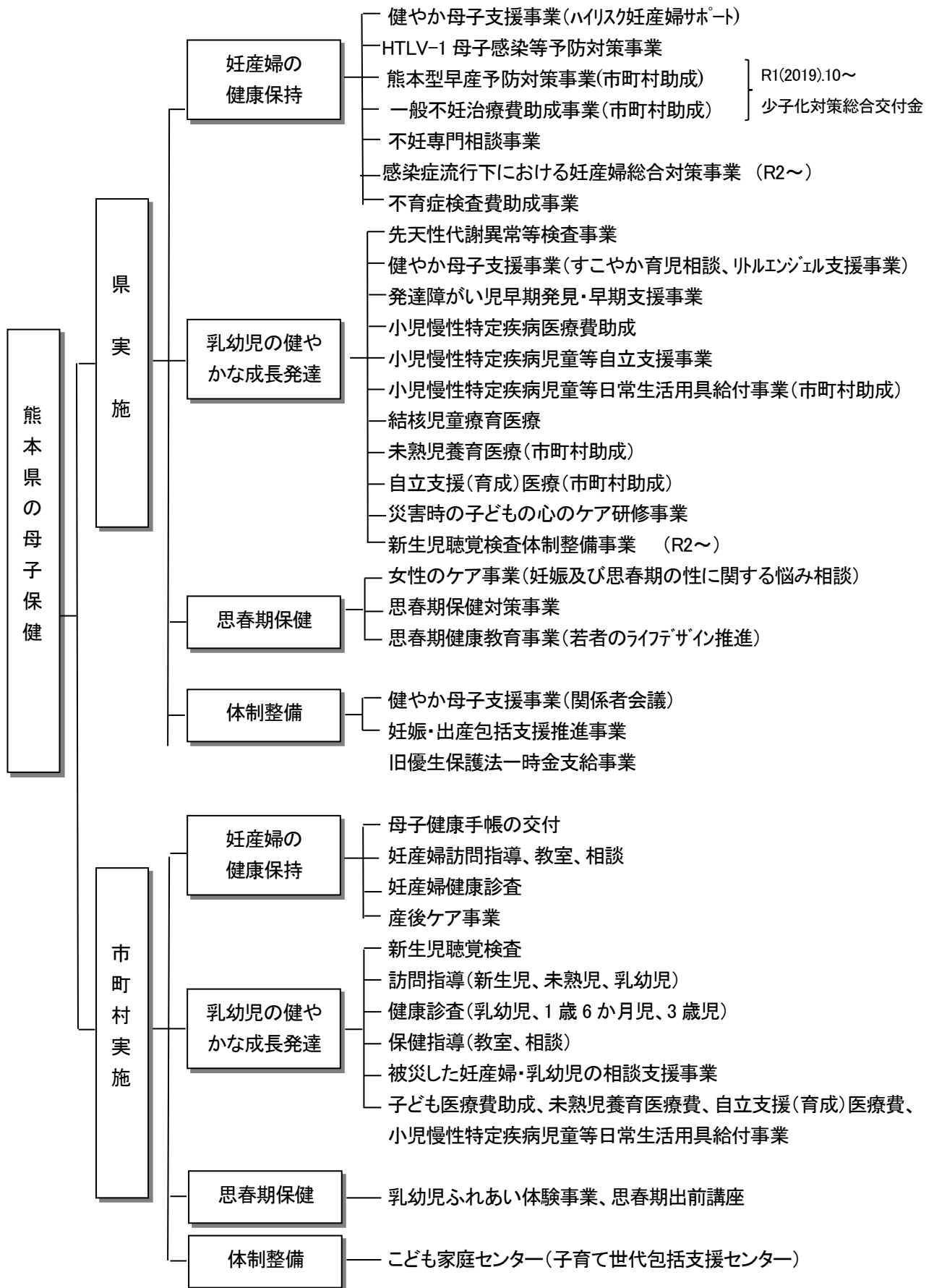

令和5年度（2023年度）熊本県の母子保健事業（妊娠期～思春期）

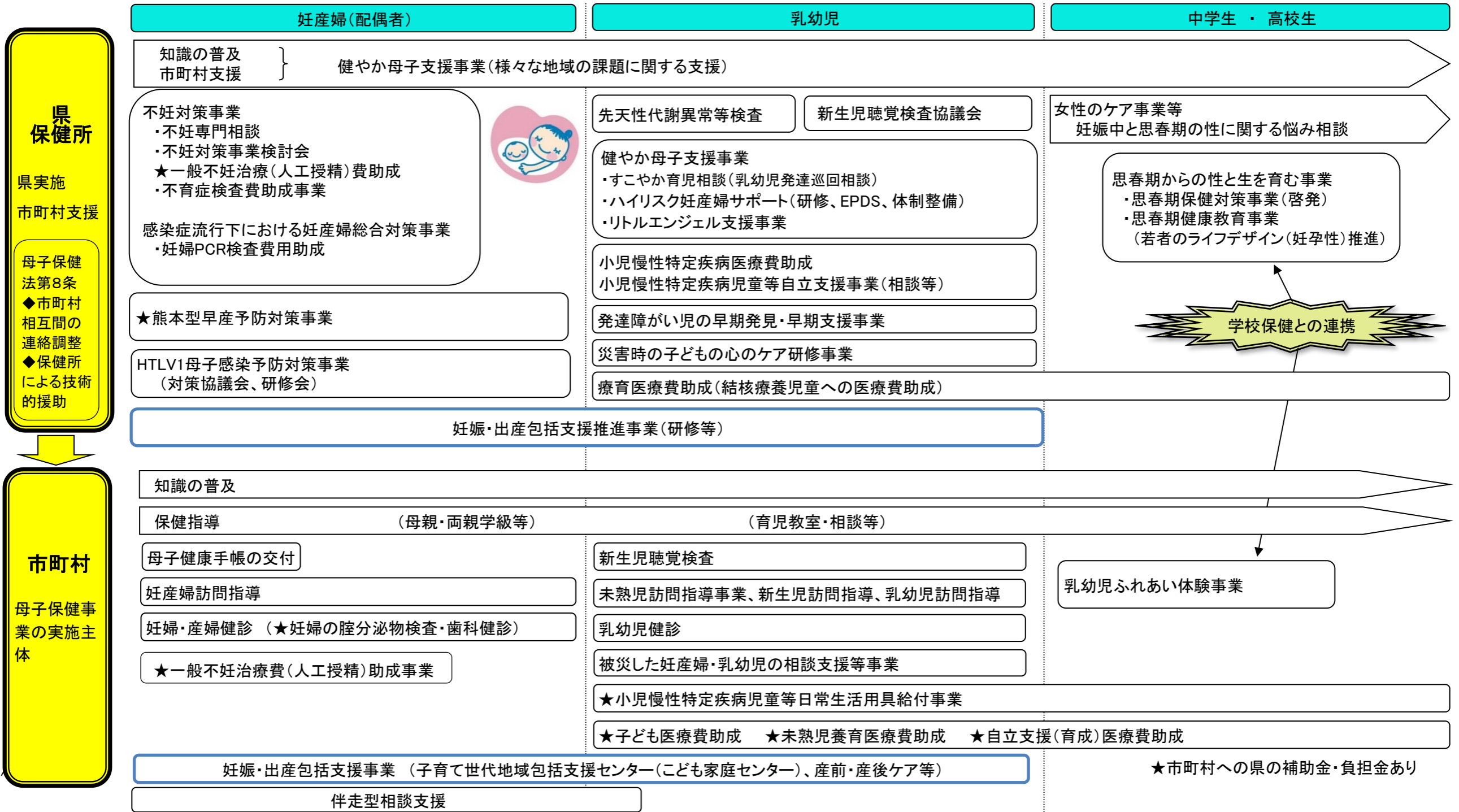

3 熊本県の母子保健の現状（令和4年〔2022年〕）

出生率 (人口千対)			新生児死亡率 (出生千対)			乳児死亡率 (出生千対)			周産期死亡率 (出産千対)			妊産婦死亡率 (出産十萬対)			人工妊娠中絶実施率 (女性人口千対)		
順位	全国	率	順位	全国	率	順位	全国	率	順位	全国	率	全国	件数	率	順位	20歳未満 全国	率
		6.3			0.8			1.8			3.3		33	4.2			3.6
1	沖縄	9.4	1	高知	1.9	1	山形	2.8	1	山形	5.1	山梨	1	20.7	1	東京都	6.2
2	福岡	7.2	2	山形	1.6	2	茨城	2.7	2	香川	4.6	和歌山	1	18.7	2	神奈川県	5.9
3	滋賀	7.1	3	福島	1.4	3	熊本	2.6	3	和歌山	4.4	石川	1	13.9	3	大阪府	5.0
4	愛知	7.1	4	北海道	1.2	4	岩手	2.6	4	新潟	4.2	千葉	4	10.6	4	北海道	4.6
5	佐賀	7.0	5	福井	1.2	5	岐阜	2.5	5	愛媛	4.2	滋賀	1	10.0	4	高知県	4.6
6	熊本	7.0	6	新潟	1.1	6	福島	2.5	6	石川	4.1	静岡	2	9.5	6	福岡県	4.4
7	鳥取	7.0	7	茨城	1.1	7	鹿児島	2.5	7	山口	4.0	三重	1	9.4	6	宮崎県	4.4
8	宮崎	6.8	8	岩手	1.0	8	高知	2.4	8	富山	4.0	新潟	1	8.4	8	宮城県	4.1
9	鹿児島	6.8	9	富山	1.0	9	山梨	2.3	9	大分	3.8	長野	1	8.1	9	熊本県	4.0
10	東京	6.8	10	神奈川	1.0	10	奈良	2.2	10	高知	3.8	神奈川	4	6.9	10	青森県	3.8
11	岡山	6.8	11	京都	0.9	11	北海道	2.2	11	群馬	3.7	東京	6	6.5	11	愛知県	3.5
12	大阪	6.7	12	熊本	0.9	12	静岡	2.1	12	神奈川	3.7	京都	1	6.5	11	鹿児島県	3.5
13	広島	6.6	13	静岡	0.9	13	京都	2.1	13	岐阜	3.7	愛知	3	5.8	13	沖縄県	3.4
14	福井	6.6	14	福岡	0.9	14	新潟	2.0	14	茨城	3.6	広島	1	5.5	14	山口県	3.3
15	長崎	6.6	15	香川	0.9	15	神奈川	1.9	15	岩手	3.6	福岡	2	5.4	15	徳島県	3.2
16	島根	6.4	16	愛知	0.9	16	千葉	1.9	16	福島	3.6	大阪	2	3.4	16	滋賀県	3.1
17	石川	6.4	17	群馬	0.8	17	愛知	1.9	17	島根	3.6	兵庫	1	2.9	16	愛媛県	3.1
18	兵庫	6.3	18	山梨	0.8	18	福井	1.9	18	岡山	3.5	北海道	-	-	18	群馬県	3.0
19	香川	6.3	19	奈良	0.8	19	滋賀	1.8	19	大阪	3.4	青森	-	-	18	岡山県	3.0
20	神奈川	6.3	20	東京	0.8	20	石川	1.8	20	長崎	3.3	岩手	-	-	18	大分県	3.0
21	大分	6.2	21	岐阜	0.8	21	福岡	1.8	21	奈良	3.3	宮城	-	-	21	山梨県	2.9
22	三重	6.2	22	鳥取	0.8	22	宮崎	1.8	22	東京	3.3	秋田	-	-	21	静岡県	2.9
23	長野	6.1	23	愛媛	0.8	23	大阪	1.7	23	千葉	3.2	山形	-	-	21	鳥取県	2.9
24	埼玉	6.1	24	千葉	0.8	24	和歌山	1.7	24	福岡	3.2	福島	-	-	21	広島県	2.9
25	山梨	6.1	25	大阪	0.8	25	愛媛	1.7	25	静岡	3.2	茨城	-	-	25	栃木県	2.8
26	京都	6.1	26	秋田	0.8	26	沖縄	1.7	26	鳥取	3.2	栃木	-	-	25	福井県	2.8
27	千葉	6.1	27	長崎	0.7	27	東京	1.6	27	青森	3.2	群馬	-	-	25	三重県	2.8
28	富山	6.0	28	青森	0.7	28	群馬	1.6	28	山梨	3.1	埼玉	-	-	25	長崎県	2.8
29	山口	6.0	29	鹿児島	0.7	29	長野	1.6	29	広島	3.1	富山	-	-	29	佐賀県	2.7
30	徳島	5.9	30	岡山	0.6	30	埼玉	1.5	30	沖縄	3.1	福井	-	-	30	京都府	2.6
31	静岡	5.9	31	宮城	0.6	31	青森	1.5	31	北海道	3.1	岐阜	-	-	31	福島県	2.5
32	岐阜	5.9	32	埼玉	0.6	32	富山	1.5	32	佐賀	3.1	奈良	-	-	31	長野県	2.5
33	愛媛	5.9	33	滋賀	0.6	33	宮城	1.5	33	栃木	3.0	鳥取	-	-	31	和歌山県	2.5
34	和歌山	5.8	34	和歌山	0.6	34	大分	1.5	34	京都	3.0	島根	-	-	34	富山県	2.4
35	群馬	5.8	35	栃木	0.6	35	鳥取	1.3	35	三重	2.9	岡山	-	-	35	新潟県	2.3
36	茨城	5.7	36	石川	0.6	36	栃木	1.3	36	愛知	2.9	山口	-	-	35	岐阜県	2.3
37	宮城	5.7	37	宮崎	0.6	37	岡山	1.3	37	熊本	2.9	徳島	-	-	37	岩手県	2.2
38	奈良	5.7	38	佐賀	0.5	38	秋田	1.3	38	福井	2.9	香川	-	-	38	秋田県	2.1
39	栃木	5.6	39	沖縄	0.5	39	兵庫	1.2	39	宮城	2.9	愛媛	-	-	38	香川県	2.1
40	高知	5.5	40	兵庫	0.5	40	香川	1.2	40	兵庫	2.9	高知	-	-	40	茨城県	2.0
41	山形	5.5	41	大分	0.4	41	徳島	1.2	41	埼玉	2.8	佐賀	-	-	40	石川県	2.0
42	新潟	5.5	42	長野	0.4	42	長崎	1.2	42	宮崎	2.8	長崎	-	-	40	兵庫県	2.0
43	福島	5.5	43	三重	0.4	43	佐賀	1.1	43	長野	2.8	熊本	-	-	43	埼玉県	1.9
44	北海道	5.2	44	広島	0.3	44	山口	1.0	44	秋田	2.7	大分	-	-	43	千葉県	1.9
45	青森	5.0	45	山口	0.3	45	島根	1.0	45	鹿児島	2.5	宮崎	-	-	45	山形県	1.8
46	岩手	4.9	46	徳島	0.2	46	広島	0.9	46	徳島	2.4	鹿児島	-	-	46	奈良県	1.5
47	秋田	4.3	47	島根	0.2	47	三重	0.9	47	滋賀	2.2	沖縄	-	-	46	島根県	1.5

注：1)出生率、新生児死亡率、乳児死亡率、周産期死亡率、妊産婦死亡率は厚生労働省「人口動態調査」による。

$$\text{周産期死亡率} = \frac{\text{妊娠満22週以後の死産数} + \text{早期新生児死亡数}}{\text{出生数} + \text{妊娠満22週以後の死産数}}$$

2)人工妊娠中絶実施率は保健・衛生行政業務報告(衛生行政報告例)による。

3)人工妊娠中絶実施率以外の項目の都道府県別順位については、同率であった場合、表示桁数以下の数値により順位を付している。

母子保健統計

1 出生数と合計特殊出生率



表1 合計特殊出生率、出生数

年次	合計特殊出生率		出生数	
	県	全国	県	全国
56	1.83	1.74	24,287	1,529,455
57	1.82	1.77	23,810	1,515,392
58	1.85	1.80	23,929	1,508,687
59	1.92	1.81	24,223	1,489,780
60	1.85	1.76	23,183	1,431,577
61	1.83	1.72	22,427	1,382,946
62	1.76	1.69	21,524	1,346,658
63	1.73	1.66	20,724	1,314,006
平成元年	1.67	1.57	19,702	1,246,802
2	1.65	1.54	18,992	1,221,585
3	1.69	1.53	19,004	1,223,245
4	1.64	1.50	18,571	1,208,989
5	1.61	1.46	18,257	1,188,282
6	1.63	1.50	18,521	1,238,328
7	1.61	1.42	17,895	1,187,064
8	1.61	1.43	18,035	1,206,555
9	1.56	1.39	17,451	1,191,665
10	1.55	1.38	17,443	1,203,147
11	1.52	1.34	17,109	1,177,669
12	1.56	1.36	17,262	1,190,547
13	1.52	1.33	16,960	1,170,662

年次	合計特殊出生率		出生数	
	県	国	県	全国
14	1.50	1.32	16,839	1,153,855
15	1.48	1.29	16,339	1,123,610
16	1.47	1.29	16,313	1,110,721
17	1.46	1.26	15,645	1,062,530
18	1.50	1.32	16,189	1,092,674
19	1.54	1.34	16,307	1,089,818
20	1.58	1.37	16,462	1,091,156
21	1.58	1.37	16,221	1,070,035
22	1.62	1.39	16,246	1,071,304
23	1.62	1.39	16,118	1,050,806
24	1.62	1.41	15,996	1,037,231
25	1.65	1.43	15,954	1,029,816
26	1.64	1.42	15,558	1,003,539
27	1.68	1.45	15,577	1,005,677
28	1.66	1.44	14,894	976,978
29	1.67	1.43	14,657	946,065
30	1.69	1.42	14,301	918,400
令和元年	1.60	1.36	13,305	865,239
2	1.60	1.33	13,011	840,835
3	1.59	1.30	12,670	811,622
4	1.52	1.26	11,875	770,759

2 死亡

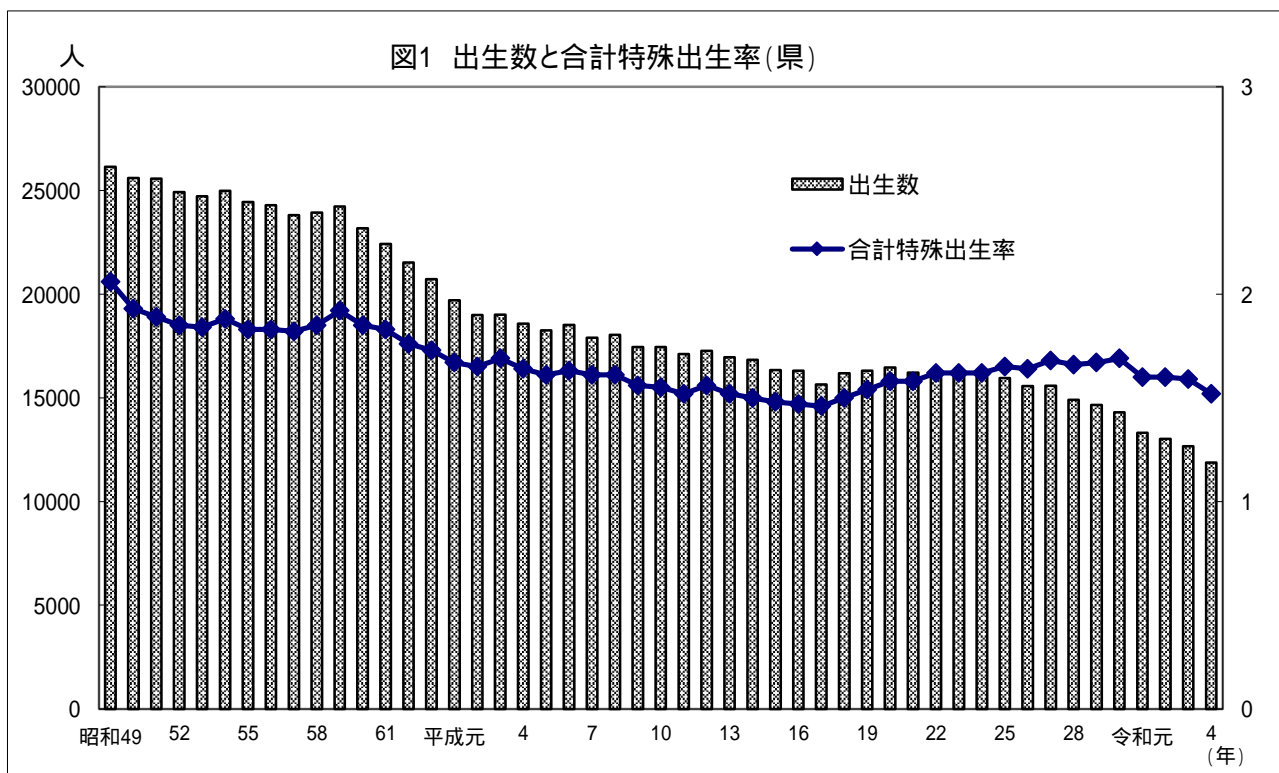
表2 死亡数

年	乳児死亡数		新生児死亡数		周産期死亡数*		妊産婦死亡数	
	県	全国	県	全国	県	全国	県	全国
S40	678	33,742	437	21,260	1,028	54,904	24	1,597
45	407	25,412	276	16,742	654	41,917	17	1,008
50	339	19,103	240	12,912	459	30,513	1	546
55	224	11,841	149	7,796	313	18,385	1	323
60	125	7,899	86	4,910	180	11,470	2	226
H3	86	5,418	46	2,978	101	6,544	2	110
4	85	5,477	51	2,905	106	6,321	0	111
5	72	5,169	29	2,765	63	5,989	0	91
6	78	5,261	39	2,889	68	6,134	2	76
7	67	5,054	33	2,615	123	8,412	1	85
8	87	4,546	50	2,438	127	8,080	1	72
9	62	4,403	26	2,307	98	7,624	1	78
10	59	4,380	35	2,353	92	7,447	1	86
11	59	4,010	34	2,137	97	7,102	1	72
12	54	3,830	32	2,106	90	6,881	2	78
13	55	3,599	35	1,909	97	6,476	3	76
14	77	3,497	50	1,937	90	6,333	0	84
15	51	3,364	32	1,879	88	5,929	0	69
16	43	3,122	28	1,622	67	5,541	0	56
17	43	2,958	23	1,510	68	5,149	1	62
18	35	2,864	16	1,444	74	5,100	0	54
19	45	2,828	22	1,434	61	4,906	0	35
20	39	2,798	16	1,331	65	4,720	0	39
21	33	2,556	20	1,254	57	4,519	0	53
22	42	2,450	19	1,167	56	4,515	0	45
23	31	2,463	13	1,147	50	4,315	0	41
24	39	2,299	16	1,065	49	4,133	2	42
25	41	2,185	18	1,026	46	3,862	1	36
26	25	2,080	10	952	44	3,750	0	28
27	19	1,916	7	902	44	3,728	0	39
28	29	1,928	16	874	48	3,516	1	34
29	24	1,761	15	832	60	3,308	1	33
30	33	1,748	15	801	44	2,999	1	31
R1	27	1,654	12	755	47	2,955	0	29
R2	22	1,512	8	704	33	2,664	0	23
R3	28	1,399	13	658	48	2,741	2	21
R4	31	1,356	11	609	35	2,527	0	33

<用語の説明>

乳児死亡: 生後1年未満の死亡

新生児死亡: 生後4週未満の死亡

早期新生児死亡: 生後1週未満の死亡

周産期死亡: 妊娠満22週以後の死産に早期新生児死亡を加えたもの

妊産婦死亡: 妊娠中又は妊娠終了後満42日未満の女性の死亡で、妊娠若しくはその管理に関連した又は悪化した原因によるもの

<参考>

※周産期死亡数の内訳

22週以後の死産数	早期新生児死亡数
41	15
42	8
39	10
37	9
36	8
38	6
38	10
46	14
33	11
35	12
28	5
38	10
28	7

厚生労働省「人口動態調査」

表3 死亡率

年	乳児死亡率(出生千対)			新生児死亡率(出生千対)			周産期死亡率(出産千対)			22週以後の死産率(出産千対)			早期新生児死亡率(出生千対)		
	県	全国	順位	県	全国	順位	県	全国	順位	県	全国	順位	県	全国	順位
S40	23.2	18.5		15.1	11.7		35.6	30.1							
45	16.2	13.1		11.0	8.7		26.0	21.7							
50	13.2	10.0		9.4	6.8		17.9	16.0							
55	9.2	7.5		6.1	4.9		12.8	11.7							
60	5.4	5.5		3.7	3.4		7.8	8.0							
H3	4.5	4.4		2.4	2.4		5.3	5.3	26	3.6	3.6	19	1.7	1.8	25
4	4.6	4.5		2.7	2.4		5.7	5.2	13	3.5	3.5	27	2.2	1.8	11
5	3.9	4.3		1.6	2.3		3.5	5.0	45	2.3	3.3	46	1.2	1.7	42
6	4.2	4.2		2.1	2.3		3.9	5.0	46	2.2	3.3	46	1.5	1.7	32
7	3.7	4.3		1.8	2.2		6.8	7.0	30	5.4	5.5	26	1.4	1.5	35
8	4.8	3.8		2.8	2.0		7.0	6.7	16	5.0	5.2	26	2.0	1.4	8
9	3.6	3.7		1.5	1.9		5.6	6.4	41	4.3	5.0	41	1.3	1.4	31
10	3.4	3.6		2.0	2.0		5.3	6.2	43	4.8	4.8	43	1.3	1.4	30
11	3.4	3.4		2.0	1.8		5.6	6.0	35	4.2	4.7	31	1.5	1.3	13
12	3.1	3.2		1.9	1.8		5.2	5.8	38	4.0	4.5	37	1.2	1.3	30
13	3.2	3.1		2.1	1.6		5.7	5.5	17	4.2	4.3	25	1.5	1.2	8
14	4.6	3.0	1	3.0	1.7	1	5.3	5.5	24	3.3	4.3	43	2.0	1.2	2
15	3.1	3.0	17	2.0	1.7	12	5.4	5.3	19	4.0	4.1	25	1.3	1.2	12
16	2.6	2.8	31	1.7	1.5	13	4.1	5.0	43	2.8	3.9	45	1.3	1.1	14
17	2.7	2.8	29	1.5	1.4	18	4.3	4.8	37	3.2	3.8	39	1.1	1.0	23
18	2.2	2.6	40	1.0	1.3	42	4.6	4.7	28	3.8	3.7	20	0.8	1.0	40
19	2.8	2.6	15	1.3	1.3	26	3.7	4.5	41	2.7	3.5	43	1.0	1.0	17
20	2.4	2.6	30	1.0	1.2	31	3.9	4.3	35	3.2	3.4	32	0.7	0.9	31
21	2.0	2.4	38	1.2	1.2	20	3.5	4.2	41	2.5	3.4	44	1.0	0.8	13
22	2.6	2.3	14	1.2	1.1	14	3.4	4.2	43	2.5	3.4	45	0.9	0.8	14
23	1.9	2.3	40	0.8	1.1	35	3.1	4.1	43	2.6	3.3	41	0.5	0.8	42
24	2.4	2.2	14	1.0	1.0	22	3.1	4.0	45	2.4	3.2	45	0.6	0.8	35
25	2.6	2.1	9	1.1	1.0	15	2.9	3.7	44	2.3	3.0	43	0.6	0.7	27
26	1.6	2.1	41	0.6	0.9	41	2.8	3.7	44	2.3	3.0	41	0.5	0.7	34
27	1.2	1.9	45	0.4	0.9	43	2.8	3.7	43	2.4	3.0	45	0.4	0.7	39
28	1.9	2.0	26	1.1	0.9	14	3.2	3.6	34	2.5	2.9	34	0.7	0.7	17
29	1.6	1.9	34	1.0	0.9	14	4.1	3.5	7	3.1	2.8	10	1.0	0.7	3
30	2.3	1.9	8	1.0	0.9	17	3.1	3.3	30	2.3	2.6	38	0.8	0.7	19
R1	2.0	1.9	24	0.9	0.9	24	3.5	3.4	23	2.6	2.7	31	0.9	0.7	15
R2	1.7	1.8	28	0.6	0.8	38	2.5	3.2	41	2.1	2.5	38	0.4	0.7	39
R3	2.2	1.7	8	1.0	0.8	12	3.8	3.4	14	3.0	2.7	12	0.8	0.6	11
R4	2.6	1.8	3	0.9	0.8	11	2.9	3.3	35	2.4	2.7	34	0.6	0.6	18

厚生労働省「人口動態調査」

表4 周産期死亡数、性・出産時の体重・単産・複産・妊娠満22週以後の死産 - 早期新生児死亡別(県)

(令和4年(2022年))

妊娠期間	子の体重							単産・複産		
	総数	0.5kg未満	0.5kg以上 1.0kg未満	1.0kg以上 1.5kg未満	1.5kg以上 2.0kg未満	2.0kg以上 2.5kg未満	2.5kg以上	単産	複産	
総 数	周産期死亡数	35	8	5	5	4	3	10	30	5
	総数	28	7	4	4	4	3	6	24	4
	早期 満37週未満	20	5	4	4	3	3	1	18	2
	満22～27週	6	3	3	-	-	-	-	6	-
	満28～31週	7	1	1	4	-	1	-	6	1
	満32～36週	7	1	-	-	3	2	1	6	1
	正期 満37～41週	8	2	-	-	1	-	5	6	2
	過期 満42週以上	-	-	-	-	-	-	-	-	-
	早期新生児死亡数 (生後1週未満)	7	1	1	1	-	-	4	6	1
	男	周産期死亡数	15	3	3	3	2	1	3	13
総数		11	3	2	2	2	1	1	10	1
早期 満37週未満		9	3	2	2	1	1	-	8	1
満22～27週		3	2	1	-	-	-	-	3	-
満28～31週		3	-	1	2	-	-	-	3	-
満32～36週		3	1	-	-	1	1	-	2	1
正期 満37～41週		2	-	-	-	1	-	1	2	-
過期 満42週以上		-	-	-	-	-	-	-	-	-
早期新生児死亡数 (生後1週未満)		4	-	1	1	-	-	2	3	1
女		周産期死亡数	17	2	2	2	2	2	7	17
	総数	14	1	2	2	2	2	5	14	-
	早期 満37週未満	10	1	2	2	2	2	1	10	-
	満22～27週	3	1	2	-	-	-	-	3	-
	満28～31週	3	-	-	2	-	1	-	3	-
	満32～36週	4	-	-	-	2	1	1	4	-
	正期 満37～41週	4	-	-	-	-	-	4	4	-
	過期 満42週以上	-	-	-	-	-	-	-	-	-
	早期新生児死亡数 (生後1週未満)	3	1	-	-	-	-	2	3	-

(注) 総数には、男女不詳を含む。

熊本県健康福祉部健康福祉政策課「人口動態調査」

表5 周産期死亡率、母の年齢階級別(県)

(令和4年(2022年))

母の年齢階級	令和2年				令和3年				令和4年			
	周産期死亡率 (出産※千対)	妊娠満22週以後の死産率 (出産※千対)	早期新生児死亡率 (出生千対)	周産期死亡中 妊娠満22週以後の 死産の占める割合(%)	周産期死亡率 (出産※千対)	妊娠満22週以後の死産率 (出産※千対)	早期新生児死亡率 (出生千対)	周産期死亡中 妊娠満22週以後の 死産の占める割合(%)	周産期死亡率 (出産※千対)	妊娠満22週以後の死産率 (出産※千対)	早期新生児死亡率 (出生千対)	周産期死亡中 妊娠満22週以後の 死産の占める割合(%)
総数	2.5	2.1	0.4	84.8	3.8	3.0	0.8	79.2	2.9	2.4	0.6	80.0
～14歳	-	-	-	-	-	-	-	-	-	-	-	-
15～19	17.2	17.2	-	100.0	-	-	-	-	-	-	-	-
20～24	4.3	4.3	-	100.0	4.7	2.3	2.3	50.0	2.5	2.5	-	100.0
25～29	1.0	1.0	-	100.0	5.1	4.5	0.7	86.7	2.9	2.2	0.7	75.0
30～34	2.6	2.4	0.2	90.9	3.5	2.5	1.0	71.4	3.6	2.8	0.8	78.6
35～39	3.6	2.9	0.7	81.8	3.5	3.2	0.3	90.9	2.9	2.5	0.4	87.5
40～44	2.2	0.7	1.5	33.3	3.0	2.3	0.8	75.0	2.5	1.7	0.8	66.7
45～49	-	-	-	-	-	-	-	-	-	-	-	-
50歳～	-	-	-	-	-	-	-	-	-	-	-	-
不詳	-	-	-	-	-	-	-	-	-	-	-	-

(注) ※は出生数に妊娠満22週以後の死産数を加えたもの

人口動態調査(熊本県健康福祉部健康福祉政策課)

表6 乳児死亡数、性・死因(乳児死因分類)(県)

乳児死因分類	死 因	R2	R3	R4	乳児死因分類	死 因	R2	R3	R4	
	総 数	22	28	31		腸管感染症	-	-	-	
周産期に発生した病態	周産期に発生した病態	6	3	9		敗血症	-	1	-	
	妊娠期間及び胎児発育に関連する障害	1	-	1		麻疹	-	-	-	
	出産外傷	-	-	-		ウイルス肝炎	-	-	-	
	出生時仮死	3	1	1		その他の感染症及び寄生虫症	-	-	-	
	新生児の呼吸窮<促>迫	-	-	-		悪性新生物	-	-	-	
	周産期に発生した肺出血	-	-	-		白血病	-	-	-	
	周産期に発生した心血管障害	-	-	-		その他の悪性新生物	-	-	-	
	その他の周産期に特異的な呼吸障害及び心血管障害	1	1	4		その他の新生物	-	-	-	
	新生児の細菌性敗血症	-	-	-		栄養失調症及びその他の栄養欠乏症	-	-	-	
	その他の周産期に特異的な感染症	1	1	-		代謝障害	-	2	-	
	胎児及び新生児の出血性障害及び血液障害	-	-	1		髄膜炎	-	-	-	
	その他の周産期に発生した病態	-	-	2		脊髄性筋萎縮症及び関連症候群	1	-	-	
先天奇形、変形及び染色体異常	先天奇形、変形及び染色体異常	8	12	6	その他	脳性麻痺	-	-	-	
	神経系の先天奇形	-	-	-			心疾患(高血圧性を除く)	1	2	2
	心臓の先天奇形	5	3	2			脳血管疾患	-	-	-
	その他の循環器系の先天奇形	-	-	1			インフルエンザ	-	-	-
	呼吸器系の先天奇形	-	-	-			肺炎	-	-	-
	消化器系の先天奇形	-	-	-			喘息	-	-	-
	筋骨格系の先天奇形及び変形	-	3	1			ヘルニア及び腸閉塞	-	-	-
	その他の先天奇形及び変形	-	2	1			肝疾患	-	-	-
	染色体異常、他に分類されないもの	3	4	1			腎不全	-	-	-
							乳幼児突然死症候群	2	2	2
					その他の全ての疾患	3	6	9		
					不慮の事故	1	-	3		
					交通事故	-	-	-		
					転倒・転落	-	-	-		
					不慮の溺死及び溺水	-	-	-		
					胃内容物の誤えん及び気道閉塞を生じた食物等の誤えん<吸引>	-	-	2		
					その他の不慮の窒息	1	-	1		
					煙、火及び火炎への曝露	-	-	-		
					有害物質による不慮の中毒及び有害物質への曝露	-	-	-		
					その他の不慮の事故	-	-	-		
					他殺	-	-	-		
					その他の外因	-	-	-		

(注)「敗血症」には、「新生児の細菌性敗血症」を含まない。「新生児の細菌性敗血症」は、「周産期に特異的な感染症」に含まれる。

厚生労働省「人口動態調査」

表7 家庭における不慮の事故の種類別にみた死亡数、性・年齢(15歳未満)別 (県) (令和4年(2022年))

性	死因分類コード	死 因	総 数	0歳	1~4	5~14
総 数	V01-X59	不慮の事故	5	3	-	2
	W00-W19	転倒・転落	-	-	-	-
	W01	スリップ、つまずき及びよるめきによる同一平面上での転倒	-	-	-	-
	W10	階段及びステップからの転倒及びその上での転倒	-	-	-	-
	W13	建物又は建造物からの転落	-	-	-	-
	W65-W74	不慮の溺死及び溺水	1	-	-	1
	W65	浴槽内での溺死及び溺水	-	-	-	-
	W66	浴槽内への転落による溺死及び溺水	-	-	-	-
	W75-W84	その他の不慮の窒息	4	3	-	1
	W78	胃内容物の誤嚥	3	2	-	1
	W79	気管支閉塞を生じた食物の誤嚥	-	-	-	-
	W80	気管支閉塞を生じたその他の物体の誤嚥	-	-	-	-
	X00-X09	煙、火及び火災への暴露	-	-	-	-
	X00	建物又は建造物内の管理されていない火への暴露	-	-	-	-
	X05-X06	夜着及びその他の着衣及び衣服の発火又は溶解への暴露	-	-	-	-
	X10-X19	熱及び高温物質との接触	-	-	-	-
	X10	高温の飲物、食物、油脂及び食用油との接触	-	-	-	-
	X40-X49	有害物質による不慮の中毒及び有害物質への暴露	-	-	-	-
	X47	その他のガス及び蒸気による不慮の中毒及び暴露	-	-	-	-
	X48	農薬による不慮の中毒及び暴露	-	-	-	-
男	V01-X59	不慮の事故	-	-	-	-
	W00-W19	転倒・転落	-	-	-	-
	W01	スリップ、つまずき及びよるめきによる同一平面上での転倒	-	-	-	-
	W10	階段及びステップからの転倒及びその上での転倒	-	-	-	-
	W13	建物又は建造物からの転落	-	-	-	-
	W65-W74	不慮の溺死及び溺水	-	-	-	-
	W65	浴槽内での溺死及び溺水	-	-	-	-
	W66	浴槽内への転落による溺死及び溺水	-	-	-	-
	W75-W84	その他の不慮の窒息	-	-	-	-
	W78	胃内容物の誤嚥	-	-	-	-
	W79	気管支閉塞を生じた食物の誤嚥	-	-	-	-
	W80	気管支閉塞を生じたその他の物体の誤嚥	-	-	-	-
	X00-X09	煙、火及び火災への暴露	-	-	-	-
	X00	建物又は建造物内の管理されていない火への暴露	-	-	-	-
	X05-X06	夜着及びその他の着衣及び衣服の発火又は溶解への暴露	-	-	-	-
	X10-X19	熱及び高温物質との接触	-	-	-	-
	X10	高温の飲物、食物、油脂及び食用油との接触	-	-	-	-
	X40-X49	有害物質による不慮の中毒及び有害物質への暴露	-	-	-	-
	X47	その他のガス及び蒸気による不慮の中毒及び暴露	-	-	-	-
	X48	農薬による不慮の中毒及び暴露	-	-	-	-
女	V01-X59	不慮の事故	5	3	-	2
	W00-W19	転倒・転落	-	-	-	-
	W01	スリップ、つまずき及びよるめきによる同一平面上での転倒	-	-	-	-
	W10	階段及びステップからの転倒及びその上での転倒	-	-	-	-
	W13	建物又は建造物からの転落	-	-	-	-
	W65-W74	不慮の溺死及び溺水	1	-	-	1
	W65	浴槽内での溺死及び溺水	-	-	-	-
	W66	浴槽内への転落による溺死及び溺水	-	-	-	-
	W75-W84	その他の不慮の窒息	4	3	-	1
	W78	胃内容物の誤嚥	3	2	-	1
	W79	気管支閉塞を生じた食物の誤嚥	-	-	-	-
	W80	気管支閉塞を生じたその他の物体の誤嚥	-	-	-	-
	X00-X09	煙、火及び火災への暴露	-	-	-	-
	X00	建物又は建造物内の管理されていない火への暴露	-	-	-	-
	X05-X06	夜着及びその他の着衣及び衣服の発火又は溶解への暴露	-	-	-	-
	X10-X19	熱及び高温物質との接触	-	-	-	-
	X10	高温の飲物、食物、油脂及び食用油との接触	-	-	-	-
	X40-X49	有害物質による不慮の中毒及び有害物質への暴露	-	-	-	-
	X47	その他のガス及び蒸気による不慮の中毒及び暴露	-	-	-	-
	X48	農薬による不慮の中毒及び暴露	-	-	-	-

(注) 家庭における不慮の事故以外の不慮の事故を含む。

人口動態調査(熊本県健康福祉部健康福祉政策課)

3 人工妊娠中絶

表8 人工妊娠中絶実施数 年齢階級別(県)

年度	総数	20歳未満	20～24歳	25～29歳	30～34歳	35～39歳	40～44歳	45～49歳	50歳以上	不詳
S61	9,214	386	1,458	1,837	2,397	2,310	744	80	-	2
S62	8,627	396	1,390	1,799	2,094	2,180	710	56	1	1
S63	8,596	420	1,521	1,601	2,166	2,051	778	56	2	1
H 元	8,088	421	1,435	1,367	2,035	1,888	892	49	-	1
H 2	7,955	486	1,426	1,375	1,876	1,825	922	41	1	3
H 3	7,400	521	1,354	1,226	1,733	1,657	873	36	-	-
H 4	7,031	510	1,309	1,164	1,564	1,586	825	73	-	-
H 5	6,604	494	1,269	1,192	1,419	1,399	769	60	-	2
H 6	6,549	491	1,273	1,145	1,379	1,431	757	70	-	3
H 7	6,398	508	1,337	1,150	1,300	1,346	692	65	-	-
H 8	6,313	506	1,434	1,123	1,286	1,252	658	53	-	1
H 9	6,256	621	1,373	1,131	1,230	1,235	605	56	1	4
H10	6,061	620	1,390	1,135	1,169	1,158	542	47	-	-
H11	6,216	741	1,476	1,219	1,153	1,057	528	42	-	-
H12	6,497	840	1,582	1,284	1,189	1,027	511	62	1	1
H13	6,281	883	1,472	1,239	1,194	956	495	40	-	2
H14	6,060	901	1,519	1,202	1,059	934	404	36	1	4
H15	5,966	824	1,496	1,134	1,183	893	396	36	1	3
H16	5,619	702	1,489	1,094	1,092	823	383	36	-	-
H17	5,540	655	1,488	1,158	1,008	814	380	33	1	3
H18	5,634	580	1,471	1,216	1,099	870	369	29	0	0
H19	5,260	557	1,332	1,078	1,082	832	354	25	0	0
H20	4,860	442	1,195	1,051	1,036	785	323	28	0	0
H21	4,339	388	1,013	1,005	854	757	289	33	0	0
H22	4,154	405	954	865	880	707	314	27	1	1
H23	4,014	441	872	873	859	680	272	16	1	0
H24	3,681	443	786	769	720	657	279	24	0	3
H25	3,414	346	755	717	692	624	249	31	-	-
H26	3,445	361	714	672	751	677	251	19	-	-
H27	3,148	349	672	628	673	563	244	19	-	-
H28	2,882	237	614	572	642	550	245	22	-	-
H29	3,057	248	635	615	670	594	280	15	-	-
H30	2,881	211	619	570	630	551	280	20	-	-
R1	2,658	209	551	504	601	521	246	26	-	-
R2	2,345	173	493	464	491	469	238	17	-	-
R3	1,964	151	430	385	402	399	181	16	-	-
R4	2,030	157	456	437	399	396	176	9	-	-

(注)「母体保護統計報告」により報告を求めていた平成13年までは年報告、「衛生行政報告例」に統合された平成14年度からは年度報告

表9 人工妊娠中絶実施数 10歳代の年齢別年次別(県)

年度	総数 (20歳未満)	15歳未満	15歳	16歳	17歳	18歳	19歳
H18	580	6	21	51	107	167	228
H19	557	6	16	71	103	163	198
H20	442	10	15	49	81	129	158
H21	388	6	19	40	76	93	154
H22	405	15	16	48	75	101	150
H23	441	10	13	57	96	119	146
H24	443	6	26	65	86	105	155
H25	346	5	14	52	73	82	120
H26	361	9	14	46	55	91	146
H27	349	9	19	40	52	87	142
H28	237	2	11	28	35	76	85
H29	248	7	9	21	36	63	112
H30	211	3	7	21	37	58	85
R1	209	2	5	31	29	56	86
R2	173	1	2	15	31	53	71
R3	151	4	4	20	22	41	60
R4	157	4	1	7	16	52	77

衛生行政報告例

表10 人工妊娠中絶実施率 年齢階級別

年度	総数		20歳未満		20～24歳		25～29歳		30～34歳		35～39歳		40～44歳		45～49歳	
	県	全国	県	全国	県	全国	県	全国	県	全国	県	全国	県	全国	県	全国
S50	25.1	22.1	3.0	3.1	29.7	24.7	44.1	34.3	49.7	38.4	34.6	29.2	15.8	13.8	1.5	1.5
S55	21.7	19.5	6.2	4.7	30.5	23.3	35.8	29.3	44.3	33.2	28.7	26.8	12.3	12.0	1.2	1.3
S60	21.1	17.8	6.9	6.4	27.9	22.0	30.9	24.6	37.8	31.5	28.9	26.2	12.9	11.2	1.3	1.1
H元	18.5	14.9	6.6	6.1	26.5	19.5	24.1	20.4	32.6	26.4	26.4	23.5	13.3	10.8	0.8	0.9
H3	17.1	13.9	8.1	6.9	25.4	19.1	22.6	19.1	29.2	23.7	24.4	21.7	11.3	9.3	0.6	0.8
H4	16.3	13.2	7.9	6.8	24.7	18.6	21.2	17.7	26.5	22.3	24.4	20.6	10.7	8.8	1.3	0.9
H5	15.3	12.4	7.8	6.6	20.4	17.8	21.8	16.8	24.6	20.4	21.9	19.2	10.2	8.3	1.0	0.8
H6	15.2	11.8	7.8	6.4	22.8	17.1	21.0	15.8	24.4	18.6	22.7	18.1	10.5	8.0	1.1	0.8
H7	15.2	11.1	8.4	6.2	23.6	16.6	21.3	15.4	22.9	17.2	21.9	16.9	9.9	7.5	0.9	0.7
H8	14.6	10.9	8.4	7.0	25.1	16.8	20.4	14.5	23.4	16.7	20.9	16.1	9.7	7.3	0.7	0.6
H9	14.5	11.0	10.3	7.9	24.1	17.1	20.6	14.7	22.4	15.9	20.6	15.5	9.2	7.2	0.7	0.6
H10	14.5	11.0	10.5	9.1	24.9	17.7	20.2	14.5	21.3	14.9	20.2	14.7	8.5	6.8	0.7	0.6
H11	14.8	11.3	12.6	10.6	26.4	18.8	21.7	14.5	21.0	14.4	18.4	14.0	8.3	6.5	0.5	0.5
H12	15.5	11.7	14.8	12.1	29.4	20.5	22.3	15.4	21.9	14.5	17.9	13.2	8.2	6.2	0.9	0.5
H13	15.4	11.8	15.5	13.0	28.2	20.6	21.3	15.2	21.3	13.7	17.3	13.0	8.1	6.0	0.6	0.5
H14	15.0	11.4	16.1	12.8	29.2	20.3	20.7	14.8	18.9	13.5	16.7	12.1	6.7	5.6	0.5	0.5
H15	15.0	11.2	15.3	11.9	28.8	20.2	20.3	14.8	21.1	13.3	15.9	11.6	6.7	5.4	0.6	0.5
H16	14.3	10.6	13.1	10.5	28.4	19.8	20.0	14.4	19.3	12.7	14.9	10.9	6.7	5.1	0.6	0.4
H17	14.4	10.3	13.1	9.4	29.6	20.0	21.6	14.6	17.5	12.4	14.9	10.6	6.6	4.8	0.5	0.4
H18	14.9	9.9	11.8	8.7	30.0	19.2	23.4	14.6	18.9	12.1	15.5	10.0	6.7	4.5	0.5	0.4
H19	14.1	9.3	11.6	7.8	27.8	17.8	21.1	14.3	19.0	11.4	15.1	9.5	6.3	4.2	0.4	0.4
H20	13.2	8.8	9.4	7.6	24.9	16.3	21.0	13.8	18.8	11.2	14.0	9.1	5.9	4.1	0.5	0.4
H21	12.0	8.2	8.5	7.1	22.1	15.1	20.8	13.1	15.8	10.7	13.4	8.5	5.2	3.8	0.6	0.3
H22	11.6	7.9	9.2	7.0	22.1	14.9	17.7	12.7	16.4	10.2	12.3	8.3	5.8	3.7	0.5	0.3
H23	11.3	7.5	9.8	7.1	21.3	14.1	18.2	12.0	16.5	10.0	11.7	7.9	4.9	3.4	0.3	0.3
H24	10.4	7.4	10.1	7.0	19.7	14.1	16.4	11.8	13.8	9.9	11.3	7.8	5.0	3.4	0.4	0.3
H25	9.8	7.0	8.0	6.6	18.9	13.3	15.9	11.3	13.6	9.8	11.1	7.6	4.4	3.4	0.6	0.3
H26	10.0	6.9	8.4	6.1	17.9	13.2	15.6	11.2	15.0	10.0	12.3	7.7	4.4	3.4	0.3	0.3
H27	9.3	6.8	8.5	5.5	17.6	13.5	14.6	11.2	13.7	10.0	10.4	7.7	4.2	3.4	0.4	0.3
H28	8.6	6.5	5.6	5.0	16.6	12.9	14.0	10.6	13.1	9.6	10.4	7.6	4.2	3.3	0.4	0.3
H29	9.3	6.4	6.0	4.8	17.2	13.0	15.4	10.5	14.3	9.5	11.4	7.6	4.8	3.2	0.3	0.3
H30	8.8	6.4	5.1	4.7	16.7	13.2	14.6	10.4	13.7	9.2	10.8	7.6	4.9	3.2	0.4	0.3
R1	8.3	6.2	5.2	4.5	14.9	12.9	13.3	10.4	13.4	8.9	10.4	7.6	4.5	3.2	0.5	0.3
R2	7.5	5.8	4.5	3.8	14.1	12.2	12.8	9.7	11.6	8.3	9.5	7.2	4.4	3.2	0.3	0.3
R3	6.3	5.1	3.9	3.3	11.9	10.1	10.4	8.4	9.8	7.3	8.1	6.5	3.4	3.0	0.3	0.3
R4	6.6	5.1	4.0	3.6	12.7	10.0	12.1	8.4	10.0	7.1	8.3	6.2	3.4	2.8	0.2	0.2

(注1)「母体保護統計報告」により報告を求めている平成13年までは年報告、「衛生行政報告例」に統合された平成14年度からは年度報告。

「総数」は、分母には15～49歳の女子人口を用い、分子に50歳以上の数字を除いた「人工妊娠中絶件数」を用いて計算。

「20歳未満」は、分母に15～19歳の女子人口を用い、分子に15歳未満を含めた「人工妊娠中絶件数」を用いて計算。

表11 令和4年度人工妊娠中絶実施率 都道府県別5歳年齢階級別 ワースト順位

総数	20歳未満	20～24歳	25～29歳	30～34歳	35～39歳	40～44歳	45～49歳
全国 5.1	全国 3.6	全国 10.0	全国 8.4	全国 7.1	全国 6.2	全国 2.8	全国 0.2
東京 7.7	東京 6.2	東京 17.8	宮崎 12.7	熊本 10.0	熊本 8.3	宮崎 4.3	佐賀 0.7
宮崎 6.7	神奈川 5.9	鳥取 14.1	熊本 12.1	宮崎 9.9	佐賀 8.1	鳥取長崎 4.1	茨城、徳島、宮崎、鹿児島 0.4
熊本 6.6	大阪 5.0	宮崎 13.9	東京 12.0	鹿児島 9.6	鳥取長崎 8.0	岩手 3.9	
大阪 6.5	北海道 4.6	大阪 13.3	鳥取 11.4	長崎 9.4	大分 7.9	徳島 3.6	北海道、青森、岩手、山形、東京、山梨、愛知、滋賀、鳥取、島根、香川、福岡、長崎、大分 0.3
鳥取 6.4	福岡 4.4	高知 12.8	青森、長崎、鹿児島 10.9	鳥取 9.3	徳島宮崎 7.7	長崎鹿児島 3.5	
熊本 ワースト3位	熊本 ワースト9位	熊本 ワースト6位	熊本 ワースト2位	熊本 ワースト1位	熊本 ワースト1位	熊本 ワースト7位	熊本 ワースト20位

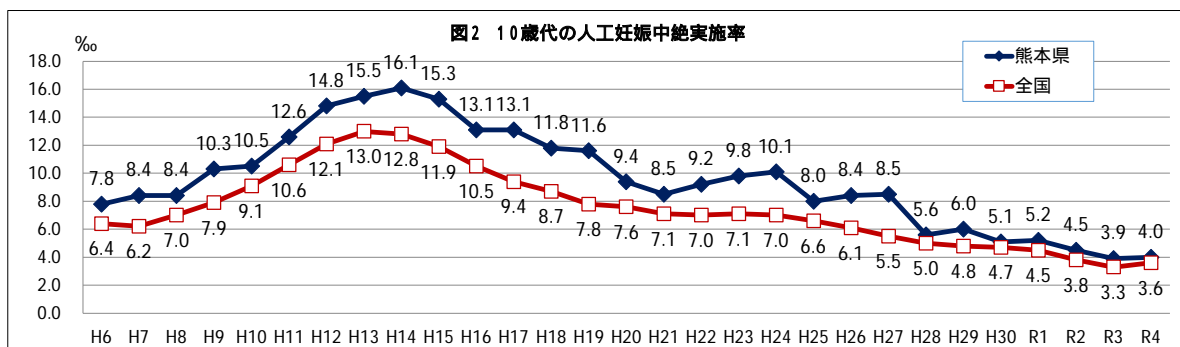

4 低出生体重児

表12 低出生体重児出生割合

	H16	H17	H18	H19	H20	H21	H22	H23	H24	H25	H26	H27	H28	H29	H30	R1	R2	R3	R4
県	9.5	9.5	9.3	10.0	9.9	9.8	9.3	9.2	9.7	8.9	9.5	9.5	8.7	9.4	9.0	9.1	8.9	10.0	8.5
全国	9.4	9.5	9.6	9.7	9.6	9.6	9.6	9.6	9.6	9.6	9.5	9.5	9.4	9.4	9.4	9.4	9.2	9.4	9.4

(平成6年までは低出生体重児とは2500g以下、平成7年からは2500g未満)

厚生労働省「人口動態調査」



表13 出生体重別出生数、極低出生体重児出生数(県)

	H16	H17	H18	H19	H20	H21	H22	H23	H24	H25	H26	H27	H28	H29	H30	R1	R2	R3	R4
500g未満	5	6	8	11	4	5	4	5	5	10	6	7	5	3	5	4	10	5	6
~1000g未満	53	55	53	54	56	58	45	50	51	67	53	47	38	50	33	37	49	46	37
~1500g未満	72	83	67	81	92	84	87	82	95	75	74	84	63	73	71	70	67	79	56
~2000g未満	211	192	213	198	232	209	193	185	223	179	217	218	154	178	171	151	151	186	139
~2500g未満	1,201	1,157	1,158	1,293	1,245	1,228	1,179	1,157	1,171	1,094	1,122	1,122	1,040	1,066	1,001	948	883	955	766
総数	1,542	1,493	1,499	1,637	1,629	1,584	1,508	1,479	1,545	1,425	1,472	1,478	1,300	1,370	1,281	1,210	1,160	1,271	1,004

再掲1500g未満	130	144	128	146	152	147	136	137	151	152	133	138	106	126	109	111	126	130	99
-----------	-----	-----	-----	-----	-----	-----	-----	-----	-----	-----	-----	-----	-----	-----	-----	-----	-----	-----	----

厚生労働省「人口動態調査」調査

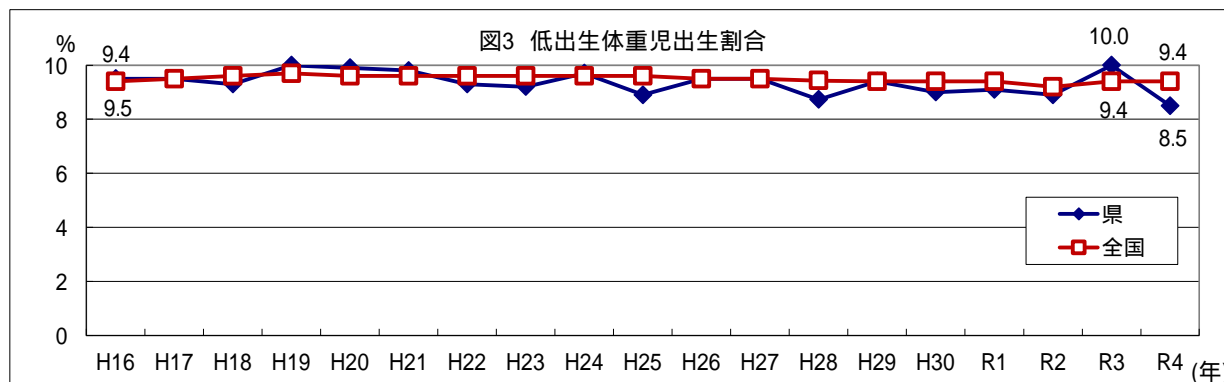
表14 極低出生体重児の出生率(出生千対)

	H16	H17	H18	H19	H20	H21	H22	H23	H24	H25	H26	H27	H28	H29	H30	R1	R2	R3	R4
県	8.0	9.2	7.9	9.0	9.2	9.1	8.4	8.5	9.4	9.5	8.5	8.9	7.1	8.6	7.6	8.3	9.7	10.3	8.3
全国	7.6	7.7	7.7	7.8	7.6	7.5	7.5	7.6	7.7	7.7	7.7	7.5	7.2	7.3	7.3	7.4	7.4	7.5	7.4

厚生労働省「人口動態調査」



表15 出生時体重別出生数(割合)・平均体重(県) (令和4年(2022年))

	総数	0.5kg未満	0.5~1.0kg	1.0~1.5kg	1.5~2.0kg	2.0~2.5kg
出生数	11,875	6	37	56	139	766
割合(%)		0.05	0.31	0.47	1.17	6.45

2.5~3.0kg	3.0~3.5kg	3.5~4.0kg	4.0~4.5kg	4.5~5.0kg	5.0kg~	不詳
4,328	5,046	1,353	132	3	0	9
36.45	42.49	11.39	1.11	0.03	0	0.08

平均体重	3.03kg
------	--------

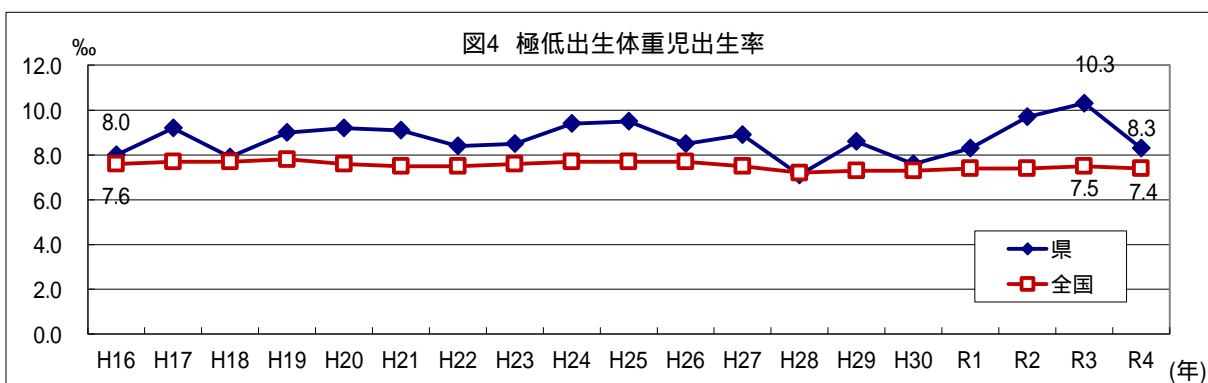
厚生労働省「人口動態調査」

5 人口動態総覧(保健所・市町村別)

表16 人口動態総覧(人・件) 保健所・市区町村別

(令和4年(2022年))

	人口 (R4.10.1)	出生数		死亡数			死産数		周産期死亡			婚姻 件数	離婚 件数
		総数	低体重児数 2500g未満	総数	乳児 死亡数	新生児 死亡数	自然 死産数	人工 死産数	総数	22週以後の 死産数	早期新生児 死亡数		
宇城保健所	100,726	647	51	1,694	1	-	10	9	4	4	-	369	162
宇土市	35,689	260	22	490	1	-	4	5	3	3	-	138	58
宇城市	56,236	360	27	956	-	-	6	4	1	1	-	213	97
美里町	8,801	27	2	248	-	-	-	-	-	-	-	18	7
有明保健所	149,939	879	83	2,572	1	1	11	4	2	2	-	438	191
荒尾市	49,528	268	25	859	-	-	7	2	1	1	-	164	69
玉名市	62,919	402	34	999	-	-	2	-	-	-	-	190	68
玉東町	5,030	38	4	66	-	-	-	-	-	-	-	11	15
南関町	8,544	41	4	184	-	-	-	2	-	-	-	15	9
長洲町	14,926	85	9	233	-	-	1	-	-	-	-	41	18
和水町	8,992	45	7	231	1	1	1	-	1	1	-	17	12
山鹿保健所	47,634	271	22	850	-	-	4	1	1	1	-	160	76
山鹿市	47,634	271	22	850	-	-	4	1	1	1	-	160	76
菊池保健所	188,603	1,586	148	1,937	6	2	14	11	3	2	1	745	299
菊池市	45,483	274	27	717	2	-	4	4	1	1	-	139	76
合志市	63,037	577	56	600	2	-	5	2	1	1	-	235	87
大津町	35,840	304	30	306	1	1	1	-	1	-	1	154	62
菊陽町	44,243	431	35	314	1	1	4	5	-	-	-	217	74
阿蘇保健所	57,331	273	19	1,100	-	-	5	-	2	2	-	174	83
阿蘇市	24,178	123	10	489	-	-	1	-	-	-	-	92	38
南小国町	3,644	19	2	79	-	-	1	-	1	1	-	13	3
小国町	6,368	22	-	128	-	-	1	-	-	-	-	18	4
産山村	1,345	10	2	33	-	-	-	-	-	-	-	4	-
高森町	5,610	22	-	99	-	-	-	-	-	-	-	14	11
西原村	6,572	38	3	76	-	-	1	-	-	-	-	9	10
南阿蘇村	9,614	39	2	196	-	-	1	-	1	1	-	24	17
御船保健所	81,739	560	40	1,198	2	1	4	8	1	-	1	291	113
御船町	16,408	110	8	254	-	-	2	1	-	-	-	72	20
嘉島町	9,826	81	3	127	-	-	-	3	-	-	-	35	15
益城町	32,799	272	20	371	1	-	1	3	-	-	-	130	53
甲佐町	9,971	46	6	150	1	1	-	1	1	-	1	21	14
山都町	12,735	51	3	296	-	-	1	-	-	-	-	33	11
八代保健所	131,108	710	66	2,210	2	-	10	13	4	4	-	376	205
八代市	120,436	666	63	2,016	2	-	8	11	3	3	-	356	189
氷川町	10,672	44	3	194	-	-	2	2	1	1	-	20	16
水俣保健所	41,441	203	17	840	-	-	5	2	2	2	-	99	37
水俣市	22,495	122	11	432	-	-	2	1	2	2	-	62	21
芦北町	14,823	67	4	338	-	-	3	1	-	-	-	31	8
津奈木町	4,123	14	2	70	-	-	-	-	-	-	-	6	8
人吉保健所	78,532	458	39	1,553	-	-	2	9	1	1	-	218	91
人吉市	30,227	195	18	556	-	-	1	3	-	-	-	102	41
錦町	10,027	81	6	176	-	-	-	1	-	-	-	40	13
多良木町	8,701	39	5	176	-	-	-	-	-	-	-	12	7
湯前町	3,494	17	1	89	-	-	-	1	-	-	-	9	3
水上村	1,945	8	-	45	-	-	-	-	-	-	-	3	3
相良村	3,906	22	2	88	-	-	-	-	-	-	-	5	2
五木村	880	2	-	30	-	-	-	-	-	-	-	1	2
山江村	3,131	15	1	52	-	-	-	-	-	-	-	6	2
球磨村	2,018	8	-	78	-	-	-	-	-	-	-	3	2
あさぎり町	14,203	71	6	263	-	-	1	4	1	1	-	37	16
天草保健所	102,863	496	39	2,235	-	-	2	6	-	-	-	265	111
天草市	72,696	366	35	1,610	-	-	1	5	-	-	-	185	76
上天草市	23,466	100	4	481	-	-	1	1	-	-	-	71	26
苓北町	6,701	30	-	144	-	-	-	-	-	-	-	9	9
熊本市	737,850	5,792	480	8,238	19	7	49	49	15	10	5	3,214	1,114
中央区	186,526	1,307	123	1,904	5	2	14	14	5	4	1	931	254
東区	190,264	1,621	127	1,900	6	1	13	12	3	2	1	861	305
西区	90,450	627	45	1,316	3	3	3	4	4	1	3	358	136
南区	131,945	1,205	100	1,453	2	-	11	12	2	2	-	496	209
北区	138,665	1,032	85	1,665	3	1	8	7	1	1	-	568	210
熊本県	1,717,766	11,875	1,004	24,427	31	11	116	112	35	28	7	6,349	2,482

厚生労働省「人口動態調査」

(注)算出に用いた人口：令和4年 熊本県の人口と世帯数(年報)(熊本県企画振興部統計調査課)から引用。

表17 人口動態総覧(率) 保健所・市区町村別

(令和4年(2022年))

	出生率		死亡率			死産率		周産期死亡率			婚姻率	離婚率
	(人口千対)	低体重児率 2500g未満 (出生千対)	(人口千対)	乳児 死亡率 (出生千対)	新生児 死亡率 (出生千対)	自然 死産率 (出産千対)	人工 死産率 (1)	(2)	22週以後の 死産率 (2)	早期新生児 死亡率 (出生千対)		
宇城保健所	6.4	78.8	16.8	1.5	-	15.0	13.5	6.1	6.1	-	3.7	1.61
宇土市	7.3	84.6	13.7	3.8	-	14.9	18.6	11.4	11.4	-	3.9	1.63
宇城市	6.4	75.0	17.0	-	-	16.2	10.8	2.8	2.8	-	3.8	1.72
美里町	3.1	74.1	28.2	-	-	-	-	-	-	-	2.0	0.80
有明保健所	5.9	94.4	17.2	1.1	1.1	12.3	4.5	2.3	2.3	-	2.9	1.27
荒尾市	5.4	93.3	17.3	-	-	25.3	7.2	3.7	3.7	-	3.3	1.39
玉名市	6.4	84.6	15.9	-	-	5.0	-	-	-	-	3.0	1.08
玉東町	7.6	105.3	13.1	-	-	-	-	-	-	-	2.2	2.98
南関町	4.8	97.6	21.5	-	-	-	46.5	-	-	-	1.8	1.05
長洲町	5.7	105.9	15.6	-	-	11.6	-	-	-	-	2.7	1.21
和水町	5.0	155.6	25.7	22.2	22.2	21.7	-	21.7	21.7	-	1.9	1.33
山鹿保健所	5.7	81.2	17.8	-	-	14.5	3.6	3.7	3.7	-	3.4	1.60
山鹿市	5.7	81.2	17.8	-	-	14.5	3.6	3.7	3.7	-	3.4	1.60
菊池保健所	8.4	93.3	10.3	3.8	1.3	8.7	6.8	1.9	1.3	0.6	4.0	1.59
菊池市	6.0	98.5	15.8	7.3	-	14.2	14.2	3.6	3.6	-	3.1	1.67
合志市	9.2	97.1	9.5	3.5	-	8.6	3.4	1.7	1.7	-	3.7	1.38
大津町	8.5	98.7	8.5	3.3	3.3	3.3	-	3.3	-	3.3	4.3	1.73
菊陽町	9.7	81.2	7.1	2.3	2.3	9.1	11.4	-	-	-	4.9	1.67
阿蘇保健所	4.8	69.6	19.2	-	-	18.0	-	7.3	7.3	-	3.0	1.45
阿蘇市	5.1	81.3	20.2	-	-	8.1	-	-	-	-	3.8	1.57
南小国町	5.2	105.3	21.7	-	-	50.0	-	50.0	50.0	-	3.6	0.82
小国町	3.5	-	20.1	-	-	43.5	-	-	-	-	2.8	0.63
産山村	7.4	200.0	24.5	-	-	-	-	-	-	-	3.0	-
高森町	3.9	-	17.6	-	-	-	-	-	-	-	2.5	1.96
西原村	5.8	78.9	11.6	-	-	25.6	-	-	-	-	1.4	1.52
南阿蘇村	4.1	51.3	20.4	-	-	25.0	-	25.0	25.0	-	2.5	1.77
御船保健所	6.9	71.4	14.7	3.6	1.8	7.0	14.0	1.8	-	1.8	3.6	1.38
御船町	6.7	72.7	15.5	-	-	17.7	8.8	-	-	-	4.4	1.22
嘉島町	8.2	37.0	12.9	-	-	-	35.7	-	-	-	3.6	1.53
益城町	8.3	73.5	11.3	3.7	-	3.6	10.9	-	-	-	4.0	1.62
甲佐町	4.6	130.4	15.0	21.7	21.7	-	21.3	21.7	-	21.7	2.1	1.40
山都町	4.0	58.8	23.2	-	-	19.2	-	-	-	-	2.6	0.86
八代保健所	5.4	93.0	16.9	2.8	-	13.6	17.7	5.6	5.6	-	2.9	1.56
八代市	5.5	94.6	16.7	3.0	-	11.7	16.1	4.5	4.5	-	3.0	1.57
氷川町	4.1	68.2	18.2	-	-	41.7	41.7	22.2	22.2	-	1.9	1.50
水俣保健所	4.9	83.7	20.3	-	-	23.8	9.5	9.8	9.8	-	2.4	0.89
水俣市	5.4	90.2	19.2	-	-	16.0	8.0	16.1	16.1	-	2.8	0.93
芦北町	4.5	59.7	22.8	-	-	42.3	14.1	-	-	-	2.1	0.54
津奈木町	3.4	142.9	17.0	-	-	-	-	-	-	-	1.5	1.94
人吉保健所	5.8	85.2	19.8	-	-	4.3	19.2	2.2	2.2	-	2.8	1.16
人吉市	6.5	92.3	18.4	-	-	5.0	15.1	-	-	-	3.4	1.36
錦町	8.1	74.1	17.6	-	-	-	12.2	-	-	-	4.0	1.30
多良木町	4.5	128.2	20.2	-	-	-	-	-	-	-	1.4	0.80
湯前町	4.9	58.8	25.5	-	-	-	55.6	-	-	-	2.6	0.86
水上村	4.1	-	23.1	-	-	-	-	-	-	-	1.5	-
相良村	5.6	90.9	22.5	-	-	-	-	-	-	-	1.3	0.51
五木村	2.3	-	34.1	-	-	-	-	-	-	-	1.1	2.27
山江村	4.8	66.7	16.6	-	-	-	-	-	-	-	1.9	0.64
球磨村	4.0	-	38.7	-	-	-	-	-	-	-	1.5	0.99
あさぎり町	5.0	84.5	18.5	-	-	13.2	52.6	13.9	13.9	-	2.6	1.13
天草保健所	4.8	78.6	21.7	-	-	4.0	11.9	-	-	-	2.6	1.08
天草市	5.0	95.6	22.1	-	-	2.7	13.4	-	-	-	2.5	1.05
上天草市	4.3	40.0	20.5	-	-	9.8	9.8	-	-	-	3.0	1.11
苓北町	4.5	-	21.5	-	-	-	-	-	-	-	1.3	1.34
熊本市	7.8	82.9	11.2	3.3	1.2	8.3	8.3	2.6	1.7	0.9	4.4	1.51
中央区	7.0	94.1	10.2	3.8	1.5	10.5	10.5	3.8	3.1	0.8	5.0	1.36
東区	8.5	78.3	10.0	3.7	0.6	7.9	7.3	1.8	1.2	0.6	4.5	1.60
西区	6.9	71.8	14.5	4.8	4.8	4.7	6.3	6.4	1.6	4.8	4.0	1.50
南区	9.1	83.0	11.0	1.7	-	9.0	9.8	1.7	1.7	-	3.8	1.58
北区	7.4	82.4	12.0	2.9	1.0	7.6	6.7	1.0	1.0	-	4.1	1.51
熊本県	7.0	84.5	14.2	2.6	0.9	9.6	9.3	2.9	2.4	0.6	3.7	1.44

厚生労働省「人口動態調査」

(注) 算出に用いた人口: 令和4年 熊本県の人口と世帯数(年報)(熊本県企画振興部統計調査課)から引用。

(注) 熊本県の出生率については、厚生労働省の人口動態調査の結果を引用。

1: 出生数に妊娠満12週以後の死産数(人工死産数と自然死産数)を加えたもの

2: 出生数に妊娠満22週以後の死産数を加えたもの

表18 出生時体重別、保健所・市町村別出生数

(令和4年〔2022年〕)

保健所名 市町村名	出生数	0.5kg 未満	0.5kg 以上 1.0kg 未満	1.0kg 以上 1.5kg 未満	1.5kg 以上 2.0kg 未満	2.0kg 以上 2.5kg 未満	2.5kg 以上 3.0kg 未満	3.0kg 以上 3.5kg 未満	3.5kg 以上 4.0kg 未満	4.0kg 以上 4.5kg 未満	4.5kg 以上 5.0kg 未満	5.0kg 以上	不詳	再掲 1.5kg 未満	再掲 2.5kg 未満
総数	11,875	6	37	56	139	766	4,328	5,046	1,353	132	3	-	9	99	1,004
熊本市保健所	5,792	2	16	28	70	364	2,139	2,472	620	72	2	-	7	46	480
中央区	1,307	1	6	8	18	90	495	552	124	8	-	-	5	15	123
東区	1,621	-	3	8	21	95	603	685	182	22	-	-	2	11	127
西区	627	-	-	5	6	34	249	265	56	10	2	-	-	5	45
南区	1,205	1	3	3	12	81	412	527	147	19	-	-	-	7	100
北区	1,032	-	4	4	13	64	380	443	111	13	-	-	-	8	85
有明保健所	879	-	4	5	8	66	334	330	121	11	-	-	-	9	83
荒尾市	268	-	3	-	2	20	98	94	45	6	-	-	-	3	25
玉名市	402	-	1	3	3	27	163	154	46	5	-	-	-	4	34
玉東町	38	-	-	-	-	4	10	20	4	-	-	-	-	-	4
和水町	45	-	-	1	-	6	20	11	7	-	-	-	-	1	7
南関町	41	-	-	-	-	4	12	18	7	-	-	-	-	-	4
長洲町	85	-	-	1	3	5	31	33	12	-	-	-	-	1	9
山鹿保健所	271	-	1	-	2	19	92	119	34	4	-	-	-	1	22
山鹿市	271	-	1	-	2	19	92	119	34	4	-	-	-	1	22
菊池保健所	1,586	1	7	8	23	109	581	668	173	16	-	-	-	16	148
菊池市	274	-	3	3	5	16	102	104	39	2	-	-	-	6	27
合志市	577	-	3	2	9	42	223	242	51	5	-	-	-	5	56
大津町	304	-	1	2	3	24	107	130	35	2	-	-	-	3	30
菊陽町	431	1	-	1	6	27	149	192	48	7	-	-	-	2	35
阿蘇保健所	273	-	-	-	1	18	91	119	41	1	-	-	2	-	19
阿蘇市	123	-	-	-	1	9	43	53	16	-	-	-	1	-	10
南小国町	19	-	-	-	-	2	7	9	1	-	-	-	-	-	2
小国町	22	-	-	-	-	-	10	8	3	1	-	-	-	-	-
産山村	10	-	-	-	-	2	2	2	4	-	-	-	-	-	2
高森町	22	-	-	-	-	-	9	10	2	-	-	-	1	-	-
南阿蘇村	39	-	-	-	-	2	10	22	5	-	-	-	-	-	2
西原村	38	-	-	-	-	3	10	15	10	-	-	-	-	-	3
御船保健所	560	1	2	2	4	31	197	239	76	8	-	-	-	5	40
御船町	110	-	-	1	-	7	45	43	14	-	-	-	-	1	8
嘉島町	81	-	-	-	-	3	27	40	11	-	-	-	-	-	3
益城町	272	-	2	1	4	13	91	121	33	7	-	-	-	3	20
甲佐町	46	1	-	-	-	5	19	16	5	-	-	-	-	1	6
山都町	51	-	-	-	-	3	15	19	13	1	-	-	-	-	3
宇城保健所	647	-	-	3	8	40	234	285	73	4	-	-	-	3	51
宇土市	260	-	-	-	3	19	91	110	35	2	-	-	-	-	22
宇城市	360	-	-	2	5	20	134	163	35	1	-	-	-	2	27
美里町	27	-	-	1	-	1	9	12	3	1	-	-	-	1	2
八代保健所	710	-	2	4	12	48	222	326	90	5	1	-	-	6	66
八代市	666	-	2	3	12	46	211	306	80	5	1	-	-	5	63
氷川町	44	-	-	1	-	2	11	20	10	-	-	-	-	1	3
水俣保健所	203	2	1	2	-	12	78	89	19	-	-	-	-	5	17
水俣市	122	2	1	1	-	7	47	53	11	-	-	-	-	4	11
芦北町	67	-	-	1	-	3	24	31	8	-	-	-	-	1	4
津奈木町	14	-	-	-	-	2	7	5	-	-	-	-	-	-	2
人吉保健所	458	-	1	4	3	31	178	197	41	3	-	-	-	5	39
人吉市	195	-	1	-	-	17	74	87	16	-	-	-	-	1	18
錦町	81	-	-	1	2	3	38	30	7	-	-	-	-	1	6
あさぎり町	71	-	-	-	-	6	26	27	11	1	-	-	-	-	6
多良木町	39	-	-	3	-	2	11	19	2	2	-	-	-	3	5
湯前町	17	-	-	-	1	-	7	8	1	-	-	-	-	-	1
水上村	8	-	-	-	-	-	3	5	-	-	-	-	-	-	-
相良村	22	-	-	-	-	2	8	10	2	-	-	-	-	-	2
五木村	2	-	-	-	-	-	2	-	-	-	-	-	-	-	-
山江村	15	-	-	-	-	1	5	8	1	-	-	-	-	-	1
球磨村	8	-	-	-	-	-	4	3	1	-	-	-	-	-	-
天草保健所	496	-	3	-	8	28	182	202	65	8	-	-	-	3	39
天草市	366	-	3	-	6	26	124	151	49	7	-	-	-	3	35
上天草市	100	-	-	-	2	2	46	40	9	1	-	-	-	-	4
苓北町	30	-	-	-	-	-	12	11	7	-	-	-	-	-	-

熊本県健康福祉部健康福祉政策課〔人口動態調査〕

表19 出生時の平均体重、早期・正期・過期産、保健所・市町村別

(令和4年〔2022年〕)

保健所名 市町村名	全 体				早期産	正期産	過期産
	出生総数 ※ 総 計	出生時の平均体重					
		総計	男	女			
総数	11,875	3,032	3,081	2,981	599	11,238	27
熊本市保健所	5,792	3,029	3,073	2,982	295	5,475	14
中央区	1,307	2,987	3,033	2,940	83	1,215	3
東区	1,621	3,029	3,073	2,979	83	1,530	6
西区	627	3,041	3,072	3,013	36	591	-
南区	1,205	3,060	3,088	3,032	51	1,150	4
北区	1,032	3,035	3,110	2,961	42	989	1
有明保健所	879	3,028	3,080	2,973	50	826	3
荒尾市	268	3,056	3,091	3,009	15	252	1
玉名市	402	3,019	3,048	2,991	22	379	1
玉東町	38	3,055	3,173	2,911	2	36	-
和水町	45	2,897	3,071	2,758	5	40	-
南関町	41	3,124	3,323	2,969	-	41	-
長洲町	85	2,997	3,045	2,946	6	78	1
山鹿保健所	271	3,065	3,106	3,021	15	254	2
山鹿市	271	3,065	3,106	3,021	15	254	2
菊池保健所	1,586	3,019	3,069	2,968	89	1,494	3
菊池市	274	3,014	3,037	2,991	21	252	1
合志市	577	3,004	3,067	2,930	39	537	1
大津町	304	3,023	3,086	2,964	13	290	1
菊陽町	431	3,040	3,083	3,003	16	415	-
阿蘇保健所	273	3,062	3,076	3,047	9	262	-
阿蘇市	123	3,040	3,048	3,031	5	117	-
南小国町	19	2,990	3,162	2,911	1	18	-
小国町	22	3,089	3,082	3,093	1	21	-
産山村	10	3,100	3,280	2,920	1	9	-
高森町	22	2,932	2,864	3,051	-	21	-
南阿蘇村	39	3,111	3,142	3,055	-	39	-
西原村	38	3,171	3,149	3,199	1	37	-
御船保健所	560	3,067	3,148	2,972	24	536	-
御船町	110	3,015	3,091	2,936	4	106	-
嘉島町	81	3,150	3,202	3,092	1	80	-
益城町	272	3,065	3,156	2,955	14	258	-
甲佐町	46	2,923	2,991	2,855	4	42	-
山都町	51	3,185	3,245	3,084	1	50	-
宇城保健所	647	3,041	3,094	2,985	25	620	2
宇土市	260	3,064	3,114	3,010	9	250	1
宇城市	360	3,025	3,086	2,963	14	345	1
美里町	27	3,023	2,997	3,050	2	25	-
八代保健所	710	3,044	3,090	2,997	40	669	1
八代市	666	3,037	3,081	2,990	36	629	1
氷川町	44	3,156	3,229	3,089	4	40	-
水俣保健所	203	2,985	3,044	2,921	13	190	-
水俣市	122	2,955	3,029	2,870	11	111	-
芦北町	67	3,044	3,052	3,037	1	66	-
津奈木町	14	2,963	3,127	2,669	1	13	-
人吉保健所	458	3,002	3,075	2,927	15	443	-
人吉市	195	2,989	3,025	2,949	4	191	-
錦町	81	2,955	3,085	2,856	4	77	-
あさぎり町	71	3,106	3,208	2,996	-	71	-
多良木町	39	2,995	3,134	2,887	4	35	-
湯前町	17	2,957	2,955	2,960	1	16	-
水上村	8	3,047	3,130	2,964	-	8	-
相良村	22	2,983	3,114	2,793	2	20	-
五木村	2	2,788	2,670	2,906	-	2	-
山江村	15	2,999	3,028	2,979	-	15	-
球磨村	8	3,037	3,084	2,991	-	8	-
天草保健所	496	3,060	3,120	3,014	24	469	2
天草市	366	3,058	3,131	3,000	20	343	2
上天草市	100	3,040	3,056	3,027	4	96	-
苓北町	30	3,160	3,194	3,134	-	30	-

※注) 全体の出生総数には妊娠期間不詳を含む。(出生総数≠早期産出生数+正期産出生数+過期産出生数)

熊本県健康福祉部健康福祉政策課「人口動態調査」

Ⅲ 市町村母子保健事業

1 妊娠の届出

表1 妊娠届出、週数別・保健所別・市町村別

(令和4年度)

	妊娠届出週数別実数						
	届出数	満11週 以内	満12週 ～19週	満20週 ～27週	満28週 ～分娩	分娩後	不詳
宇土市	253	242	8	2	0	1	0
宇城市	380	367	10	3	0	0	0
美里町	25	24	0	0	0	1	0
宇城管内	658	633	18	5	0	2	0
荒尾市	288	264	21	1	2	0	0
玉名市	369	350	18	0	1	0	0
玉東町	26	25	0	0	1	0	0
和水町	42	40	2	0	0	0	0
南関町	46	41	4	0	1	0	0
長洲町	87	80	4	3	0	0	0
有明管内	858	800	49	4	5	0	0
山鹿市	276	258	12	6	0	0	0
山鹿管内	276	258	12	6	0	0	0
菊池市	304	262	19	11	12	0	0
合志市	542	524	12	4	2	0	0
大津町	350	336	10	1	3	0	0
菊陽町	429	407	18	2	2	0	0
菊池管内	1,625	1,529	59	18	19	0	0
阿蘇市	128	125	3	0	0	0	0
南小国町	21	18	1	1	1	0	0
小国町	22	17	3	2	0	0	0
産山村	10	5	3	0	1	0	1
高森町	24	23	0	0	0	1	0
南阿蘇村	56	52	2	1	1	0	0
西原村	33	30	3	0	0	0	0
阿蘇管内	294	270	15	4	3	1	1
御船町	142	133	8	1	0	0	0
嘉島町	96	95	0	0	1	0	0
益城町	259	240	16	2	1	0	0
甲佐町	56	53	3	0	0	0	0
山都町	53	45	4	1	3	0	0
御船管内	606	566	31	4	5	0	0
八代市	699	653	39	3	4	0	0
氷川町	44	40	3	0	1	0	0
八代管内	743	693	42	3	5	0	0
水俣市	83	78	4	0	1	0	0
芦北町	59	58	1	0	0	0	0
津奈木町	9	9	0	0	0	0	0
水俣管内	151	145	5	0	1	0	0
人吉市	165	134	30	1	0	0	0
錦町	69	47	19	2	1	0	0
あさぎり町	81	62	19	0	0	0	0
多良木町	33	26	7	0	0	0	0
湯前町	18	14	4	0	0	0	0
水上村	7	7	0	0	0	0	0
相良村	15	12	2	1	0	0	0
五木村	3	3	0	0	0	0	0
山江村	14	9	4	0	1	0	0
球磨村	8	8	0	0	0	0	0
人吉管内	413	322	85	4	2	0	0
天草市	342	325	14	2	1	0	0
上天草市	116	112	2	1	1	0	0
苓北町	17	13	0	1	0	0	3
天草管内	475	450	16	4	2	0	3
熊本市	5,662	5,437	178	23	15	9	0
熊本県	11,761	11,103	510	75	57	12	4

妊娠届出週数別割合					
満11週 以内	満12週 ～19週	満20週 ～27週	満28週 ～分娩	分娩後	不詳
95.7	3.2	0.8	0.0	0.4	0.0
96.6	2.6	0.8	0.0	0.0	0.0
96.0	0.0	0.0	0.0	4.0	0.0
96.2	2.7	0.8	0.0	0.3	0.0
91.7	7.3	0.3	0.7	0.0	0.0
94.9	4.9	0.0	0.3	0.0	0.0
96.2	0.0	0.0	3.8	0.0	0.0
95.2	4.8	0.0	0.0	0.0	0.0
89.1	8.7	0.0	2.2	0.0	0.0
92.0	4.6	3.4	0.0	0.0	0.0
93.2	5.7	0.5	0.6	0.0	0.0
93.5	4.3	2.2	0.0	0.0	0.0
93.5	4.3	2.2	0.0	0.0	0.0
86.2	6.3	3.6	3.9	0.0	0.0
96.7	2.2	0.7	0.4	0.0	0.0
96.0	2.9	0.3	0.9	0.0	0.0
94.9	4.2	0.5	0.5	0.0	0.0
94.1	3.6	1.1	1.2	0.0	0.0
97.7	2.3	0.0	0.0	0.0	0.0
85.7	4.8	4.8	4.8	0.0	0.0
77.3	13.6	9.1	0.0	0.0	0.0
50.0	30.0	0.0	10.0	0.0	10.0
95.8	0.0	0.0	0.0	4.2	0.0
92.9	3.6	1.8	1.8	0.0	0.0
90.9	9.1	0.0	0.0	0.0	0.0
91.8	5.1	1.4	1.0	0.3	0.3
93.7	5.6	0.7	0.0	0.0	0.0
99.0	0.0	0.0	1.0	0.0	0.0
92.7	6.2	0.8	0.4	0.0	0.0
94.6	5.4	0.0	0.0	0.0	0.0
84.9	7.5	1.9	5.7	0.0	0.0
93.4	5.1	0.7	0.8	0.0	0.0
93.4	5.6	0.4	0.6	0.0	0.0
90.9	6.8	0.0	2.3	0.0	0.0
93.3	5.7	0.4	0.7	0.0	0.0
94.0	4.8	0.0	1.2	0.0	0.0
98.3	1.7	0.0	0.0	0.0	0.0
100.0	0.0	0.0	0.0	0.0	0.0
96.0	3.3	0.0	0.7	0.0	0.0
81.2	18.2	0.6	0.0	0.0	0.0
68.1	27.5	2.9	1.4	0.0	0.0
76.5	23.5	0.0	0.0	0.0	0.0
78.8	21.2	0.0	0.0	0.0	0.0
77.8	22.2	0.0	0.0	0.0	0.0
100.0	0.0	0.0	0.0	0.0	0.0
80.0	13.3	6.7	0.0	0.0	0.0
100.0	0.0	0.0	0.0	0.0	0.0
64.3	28.6	0.0	7.1	0.0	0.0
100.0	0.0	0.0	0.0	0.0	0.0
78.0	20.6	1.0	0.5	0.0	0.0
95.0	4.1	0.6	0.3	0.0	0.0
96.6	1.7	0.9	0.9	0.0	0.0
76.5	0.0	5.9	0.0	0.0	17.6
94.7	3.4	0.8	0.4	0.0	0.6
96.0	3.1	0.4	0.3	0.2	0.0
94.4	4.3	0.6	0.5	0.1	0.0

県に報告された「地域保健・健康増進事業報告」から抽出

2 妊婦健康診査結果

表2 妊婦健康診査受診結果、指導区分別・異常別・市町村別

(令和4年度)

市町村名	受診者実 人員(公費 負担受診 券14回を 通して)	公費負担受診券1回目の結果			公費負担受診券8回目[30週～31週]の結果							
		受診者 実人員	HBs抗原 陽性者数	子宮頸がん 要精密者数	受診者 実人員	指導区分別実人員			異常のある者の内訳(延べ人員)			
						異常なし	要指導	要治療	高血圧・ 蛋白尿・ 浮腫	貧血	血糖値	その他
宇土市	413	245	2	11	230	129	3	98	14	70	28	1
宇城市	532	369	1	14	349	168	7	174	29	162	49	7
美里町	38	25	0	1	17	9	1	7	3	5	0	0
宇城管内	983	639	3	26	596	306	11	279	46	237	77	8
率			0.5	4.1		51.3	1.8	46.8	7.7	39.8	12.9	1.3
荒尾市	452	294	13	6	286	144	68	74	19	96	1	0
玉名市	606	367	6	11	378	179	76	123	20	147	0	41
玉東町	33	27	0	0	35	22	1	12	2	9	7	4
和水町	68	40	0	0	32	19	3	10	0	9	0	4
南関町	64	43	0	2	35	14	20	1	15	21	1	0
長洲町	142	85	2	1	68	36	8	24	3	30	2	2
有明管内	1,365	856	21	20	834	414	176	244	59	312	11	51
率			2.5	2.3		49.6	21.1	29.3	7.1	37.4	1.3	6.1
山鹿市	433	268	0	20	247	126	15	106	13	0	62	55
山鹿管内	433	268	0	20	247	126	15	106	13	0	62	55
率			0.0	7.5		51.0	6.1	42.9	5.3	0.0	25.1	22.3
菊池市	408	280	1	28	263	142	25	96	19	49	0	60
合志市	898	539	1	0	522	150	144	193	17	220	-	14
大津町	376	348	39	10	330	178	33	119	20	106	141	0
菊陽町	670	418	1	18	374	163	40	171	27	137	183	0
菊池管内	2,352	1,585	42	56	1,489	633	242	579	83	512	324	74
率			2.6	3.5		42.5	16.3	38.9	5.6	34.4	21.8	5.0
阿蘇市	188	124	0	4	121	78	13	30	3	18	26	12
南小国町	31	21	1	0	22	16	0	6	0	0	1	5
小国町	30	17	0	2	23	17	2	4	0	0	3	3
産山村	79	5	0	0	7	4	1	2	1	2	0	0
高森町	35	20	0	0	19	12	4	3	3	1	2	0
南阿蘇村	597	54	0	2	48	34	4	10	2	0	1	12
西原村	411	31	0	2	35	24	4	7	3	5	2	1
阿蘇管内	1,371	272	1	10	275	185	28	62	12	26	35	33
率			0.4	3.7		67.3	10.2	22.5	4.4	9.5	12.7	12.0
御船町	212	134	0	5	117	69	3	45	4	39	5	0
嘉島町	142	92	1	3	84	48	4	32	5	30	8	2
益城町	285	256	0	10	269	197	17	55	101	54	13	3
甲佐町	88	56	0	3	55	28	1	26	7	26	11	0
山都町	53	49	0	4	45	33	7	5	3	7	5	1
御船管内	780	587	1	25	570	375	32	163	120	156	42	6
率			0.2	4.3		65.8	5.6	28.6	21.1	27.4	7.4	1.1

市町村名	受診者実 人員(公費 負担受診 券14回を 通して)	公費負担受診券1回目の結果			公費負担受診券8回目[30週～31週]の結果							
		受診者 実人員	HBs抗原 陽性者数	子宮頸がん 要精密者数	受診者 実人員	指導区分別実人員			異常のある者の内訳(延べ人員)			
						異常なし	要指導	要治療	高血圧・ 蛋白尿・ 浮腫	貧血	血糖値	その他
八代市	1,115	698	1	2	659	351	147	161	55	250	137	21
氷川町	45	45	0	0	37	15	2	20	8	18	2	3
八代管内 率	1,160	743	1	2	696	366	149	181	63	268	139	24
			0.1	0.3		52.6	21.4	26.0	9.1	38.5	20.0	3.4
水俣市	159	87	0	1	108	54	7	47	8	37	17	0
芦北町	100	57	0	1	55	33	6	16	1	9	13	0
津奈木町	22	9	0	0	12	8	1	3	0	2	2	0
水俣管内 率	281	153	0	2	175	95	14	66	9	48	32	0
			0.0	1.3		54.3	8.0	37.7	5.1	27.4	18.3	0.0
人吉市	279	164	0	4	160	73	27	60	13	45	6	27
錦町	79	71	0	4	73	36	11	26	5	17	13	0
あさぎり町	123	82	0	5	71	34	17	20	10	9	4	8
多良木町	36	34	0	1	31	11	2	18	5	14	0	5
湯前町	16	16	0	0	14	11	0	3	0	3	0	0
水上村	8	8	0	0	8	2	1	5	0	0	0	1
相良村	29	16	0	0	23	10	1	12	1	11	2	0
五木村	5	3	0	0	2	1	1	0	0	0	1	0
山江村	23	12	0	1	11	3	2	6	0	0	0	8
球磨村	8	8	0	0	20	9	8	3	0	3	0	0
人吉管内 率	606	414	0	15	413	190	70	153	34	102	26	49
			0.0	3.6		46.0	16.9	37.0	8.2	24.7	6.3	11.9
天草市	335	335	1	6	328	203	44	81	8	117	48	0
上天草市	183	113	0	3	111	57	9	45	11	54	14	0
苓北町	17	14	0	0	19	14	1	4	2	1	0	2
天草管内 率	535	462	1	9	458	274	54	130	21	172	62	2
			0.2	1.9		59.8	11.8	28.4	4.6	37.6	13.5	0.4
合計 (熊本市除く) 率	9,866	5,979	70	185	5,753	2,964	791	1,963	460	1,833	810	302
			1.2	3.1		51.5	13.7	34.1	8.0	31.9	14.1	5.2
熊本市 率	8,954	5,602	10	264	5,435	3,241	761	1,433	187	1,429	870	232
			0.2	4.7		59.6	14.0	26.4	3.4	26.3	16.0	4.3
熊本県 率	18,820	11,581	5,672	449	11,188	6,205	1,552	3,396	647	3,262	1,680	534
			49.0	3.9		55.5	13.9	30.4	5.8	29.2	15.0	4.8

子ども未来課調べ

表3 妊婦の喫煙率

(年度)

	H28	H29	H30	R1	R2	R3	R4
喫煙率(%)	2.9	2.7	2.7	2.9	2.8	2.2	2.0

(注) 3～4か月健診時に保護者に聞き取りを行う

子ども未来課調べ

3 訪問指導実人員数

表4 家庭訪問,種別・市町村別

(令和4年度)

市町村	妊婦	産婦	新生児 (未熟児を除く)	未熟児	乳児 (新生児・未熟児を除く)	幼児	その他
宇土市	2	218	7	6	205	58	4
宇城市	9	378	4	11	381	38	39
美里町	0	28	0	1	28	0	0
宇城管内	11	624	11	18	614	96	43
荒尾市	4	1	9	22	261	18	1
玉名市	2	403	28	21	348	13	6
玉東町	1	1	1	0	40	3	2
和水町	1	40	0	2	43	5	0
南関町	0	41	1	0	40	3	3
長洲町	3	124	32	0	98	6	17
有明管内	11	610	71	45	830	48	29
山鹿市	75	296	5	5	309	107	8
山鹿管内	75	296	5	5	309	107	8
菊池市	4	260	2	8	277	10	2
合志市	25	669	0	12	664	10	2
大津町	48	307	188	26	282	4	0
菊陽町	6	472	7	2	464	28	4
菊池管内	83	1,708	197	48	1,687	52	8
阿蘇市	6	108	9	3	104	15	2
南小国町	1	18	1	0	17	1	0
小国町	0	22	0	0	22	0	0
産山村	2	10	2	1	10	2	0
高森町	1	24	0	0	24	5	0
南阿蘇村	1	43	2	1	47	1	0
西原村	5	33	5	3	37	0	5
阿蘇管内	16	258	19	8	261	24	7
御船町	1	114	2	0	112	1	0
嘉島町	1	77	1	3	73	2	0
益城町	2	152	4	4	148	0	1
甲佐町	2	41	2	2	36	26	2
山都町	2	55	1	0	55	9	0
御船管内	8	439	10	9	424	38	3
八代市	18	664	90	18	637	174	9
氷川町	7	6	2	3	64	38	6
八代管内	25	670	92	21	701	212	15
水俣市	2	108	1	5	107	9	0
芦北町	0	63	2	1	63	32	2
津奈木町	0	14	1	0	14	0	0
水俣管内	2	185	4	6	184	41	2
人吉市	4	186	2	9	183	415	12
錦町	0	77	1	5	76	44	7
あさぎり町	1	68	9	0	68	9	0
多良木町	0	33	2	4	33	2	4
湯前町	17	0	0	1	16	0	0
水上村	0	11	0	0	11	1	0
相良村	0	21	0	0	21	0	0
五木村	0	1	0	0	1	0	0
山江村	0	15	0	0	15	6	2
球磨村	0	6	1	0	17	4	0
人吉管内	22	418	15	19	441	481	25
天草市	7	343	7	8	332	178	2
上天草市	3	44	3	2	44	136	0
苓北町	1	27	4	0	23	1	0
天草管内	11	414	14	10	399	315	2
熊本市	67	2,946	121	124	2,886	573	161
熊本県	331	8,568	559	313	8,736	1,987	303

県に報告された「地域保健・健康増進事業報告」から抽出

4 思春期健康教育実施状況

表5 学級別、参加者別、市町村別

(令和4年度)

市町村	思春期学級(小学生)				思春期学級(中学生)				思春期学級(高校生)			
	回数	参加者数(延べ)			回数	参加者数(延べ)			回数	参加者数(延べ)		
		本人	保護者	その他		本人	保護者	その他		本人	保護者	その他
宇土市	0	0	0	0	0	0	0	0	0	0	0	0
宇城市	0	0	0	0	0	0	0	0	0	0	0	0
美里町	0	0	0	0	0	0	0	0	0	0	0	0
宇城管内	0	0	0	0	0	0	0	0	0	0	0	0
荒尾市	0	0	0	0	0	0	0	0	0	0	0	0
玉名市	0	0	0	0	0	0	0	0	0	0	0	0
玉東町	0	0	0	0	0	0	0	0	0	0	0	0
和水町	0	0	0	0	0	0	0	0	0	0	0	0
南関町	0	0	0	0	1	51	0	4	0	0	0	0
長洲町	0	0	0	0	2	132	0	5	0	0	0	0
有明管内	0	0	0	0	3	183	0	9	0	0	0	0
山鹿市	0	0	0	0	0	0	0	0	0	0	0	0
山鹿管内	0	0	0	0	0	0	0	0	0	0	0	0
菊池市	0	0	0	0	3	330	0	0	0	0	0	0
合志市	0	0	0	0	0	0	0	0	0	0	0	0
大津町	0	0	0	0	0	0	0	0	0	0	0	0
菊陽町	0	0	0	0	0	0	0	0	0	0	0	0
菊池管内	0	0	0	0	3	330	0	0	0	0	0	0
阿蘇市	0	0	0	0	0	0	0	0	0	0	0	0
南小国町	0	0	0	0	0	0	0	0	0	0	0	0
小国町	0	0	0	0	0	0	0	0	0	0	0	0
産山村	0	0	0	0	0	0	0	0	0	0	0	0
高森町	0	0	0	0	0	0	0	0	0	0	0	0
南阿蘇村	0	0	0	0	0	0	0	0	0	0	0	0
西原村	0	0	0	0	0	0	0	0	0	0	0	0
阿蘇管内	0	0	0	0	0	0	0	0	0	0	0	0
御船町	0	0	0	0	0	0	0	0	0	0	0	0
嘉島町	0	0	0	0	0	0	0	0	0	0	0	0
益城町	0	0	0	0	0	0	0	0	0	0	0	0
甲佐町	0	0	0	0	0	0	0	0	0	0	0	0
山都町	0	0	0	0	0	0	0	0	0	0	0	0
御船管内	0	0	0	0	0	0	0	0	0	0	0	0
八代市	0	0	0	0	2	113	25	18	0	0	0	0
氷川町	0	0	0	0	0	0	0	0	0	0	0	0
八代管内	0	0	0	0	2	113	25	18	0	0	0	0
水俣市	0	0	0	0	2	814	0	0	0	0	0	0
芦北町	0	0	0	0	3	120	0	0	0	0	0	0
津奈木町	0	0	0	0	0	0	0	0	0	0	0	0
水俣管内	0	0	0	0	5	934	0	0	0	0	0	0
人吉市	0	0	0	0	9	341	0	0	0	0	0	0
錦町	0	0	0	0	0	0	0	0	0	0	0	0
あさぎり町	0	0	0	0	0	0	0	0	0	0	0	0
多良木町	0	0	0	0	1	89	0	0	0	0	0	0
湯前町	1	69	0	0	1	25	0	0	0	0	0	0
水上村	0	0	0	0	2	35	0	0	0	0	0	0
相良村	0	0	0	0	0	0	0	0	0	0	0	0
五木村	0	0	0	0	1	23	0	0	0	0	0	0
山江村	0	0	0	0	1	130	0	9	0	0	0	0
球磨村	0	0	0	0	0	0	0	0	0	0	0	0
人吉管内	1	69	0	0	15	643	0	9	0	0	0	0
天草市	0	0	0	0	0	0	0	0	0	0	0	0
上天草市	0	0	0	0	2	122	0	12	0	0	0	0
苓北町	0	0	0	0	0	0	0	0	0	0	0	0
天草管内	0	0	0	0	2	122	0	12	0	0	0	0
熊本市	1	49	0	0	3	275	0	29	3	187	0	20
熊本県	2	118	0	0	33	2,600	25	77	3	187	0	20

5 乳幼児健康診査受診率

表6 乳幼児健診別、受診状況別、市町村別

(令和4年度)

市町村名	3～5か月健診			1歳6か月健診			3歳児健診		
	対象者数	受診者数	受診率	対象者数	受診者数	受診率	対象者数	受診者数	受診率
宇土市	263	255	97.0	290	279	96.2	334	325	97.3
宇城市	372	364	97.8	471	431	91.5	440	404	91.8
美里町	25	25	100.0	28	27	96.4	23	22	95.7
宇城管内	660	644	97.6	789	737	93.4	797	751	94.2
荒尾市	283	275	97.2	437	421	96.3	473	453	95.8
玉名市	404	395	97.8	416	425	102.2	486	476	97.9
玉東町	35	35	100.0	44	44	100.0	35	35	100.0
和水町	42	42	100.0	46	46	100.0	50	50	100.0
南関町	39	38	97.4	43	41	95.3	57	56	98.2
長洲町	95	93	97.9	110	110	100.0	120	122	101.7
有明管内	898	878	97.8	1,096	1,087	99.2	1,221	1,192	97.6
山鹿市	278	277	99.6	319	319	100.0	328	328	100.0
山鹿管内	278	277	99.6	319	319	100.0	328	328	100.0
菊池市	278	276	99.3	320	321	100.3	369	360	97.6
合志市	559	553	98.9	689	679	98.5	707	698	98.7
大津町	299	298	99.7	327	325	99.4	372	369	99.2
菊陽町	429	430	100.2	470	479	101.9	485	489	100.8
菊池管内	1,565	1,557	99.5	1,806	1,804	99.9	1,933	1,916	99.1
阿蘇市	122	122	100.0	130	129	99.2	182	182	100.0
南小国町	19	19	100.0	25	24	96.0	32	32	100.0
小国町	27	27	100.0	38	38	100.0	52	52	100.0
産山村	11	9	81.8	8	8	100.0	3	3	100.0
高森町	22	20	90.9	23	21	91.3	37	37	100.0
南阿蘇村	47	45	95.7	57	54	94.7	59	57	96.6
西原村	39	38	97.4	48	46	95.8	57	56	98.2
阿蘇管内	287	280	97.6	329	320	97.3	422	419	99.3
御船町	115	115	100.0	125	125	100.0	145	145	100.0
嘉島町	88	101	114.8	101	95	94.1	107	118	110.3
益城町	276	274	99.3	305	301	98.7	325	316	97.2
甲佐町	51	50	98.0	67	65	97.0	72	69	95.8
山都町	49	48	98.0	59	55	93.2	52	52	100.0
御船管内	579	588	101.6	657	641	97.6	701	700	99.9
八代市	686	685	99.9	796	795	99.9	890	882	99.1
氷川町	44	44	100.0	54	49	90.7	80	73	91.3
八代管内	730	729	99.9	850	844	99.3	970	955	98.5
水俣市	117	120	102.6	142	150	105.6	169	159	94.1
芦北町	67	66	98.5	78	77	98.7	66	65	98.5
津奈木町	15	15	100.0	33	33	100.0	31	31	100.0
水俣管内	199	201	101.0	253	260	102.8	266	255	95.9
人吉市	194	186	95.9	196	198	101.0	203	206	101.5
錦町	83	81	97.6	66	64	97.0	86	86	100.0
あさぎり町	73	73	100.0	89	88	98.9	93	90	96.8
多良木町	43	42	97.7	42	42	100.0	44	43	97.7
湯前町	18	18	100.0	17	17	100.0	11	11	100.0
水上村	9	9	100.0	10	10	100.0	14	14	100.0
相良村	21	21	100.0	18	18	100.0	17	17	100.0
五木村	2	2	100.0	3	3	100.0	7	7	100.0
山江村	21	21	100.0	22	22	100.0	22	19	86.4
球磨村	4	4	100.0	10	10	100.0	13	13	100.0
人吉管内	468	457	97.6	473	472	99.8	510	506	99.2
天草市	387	368	95.1	409	377	92.2	416	379	91.1
上天草市	108	103	95.4	142	125	88.0	145	142	97.9
苓北町	28	26	92.9	30	30	100.0	31	30	96.8
天草管内	523	497	95.0	581	532	91.6	592	551	93.1
合計	6,187	6,108	98.7	7,153	7,016	98.1	7,740	7,573	97.8
熊本市	5,788	5,715	98.7	6,476	6,430	99.3	6,761	6,681	98.8
熊本県	11,975	11,823	98.7	13,629	13,446	98.7	14,501	14,254	98.3

県に報告された「地域保健・健康増進事業報告」から抽出

6 3～5か月児健康診査結果

表7 受診児健診結果、指導区分別、精密受診状況別、精密健診結果別、市町村別 (令和4年度)

市町村名	受診者数	指導区分別人員					精密検査 受診者数	精密検査 受診率	精密検査結果		
		異常なし	既医療	要観察	要治療	要精密			異常なし	要観察	要治療
宇土市	255	184	34	27	0	10	4	40.0	1	2	1
宇城市	364	246	24	66	6	22	19	86.4	10	7	2
美里町	25	21	0	3	0	1	1	100.0	1	0	0
宇城管内	644	451	58	96	6	33	24	72.7	12	9	3
率		70.0	9.0	14.9	0.9	5.1			50.0	37.5	12.5
荒尾市	275	256	10	1	0	8	7	87.5	2	2	3
玉名市	395	365	6	15	0	9	8	88.9	2	4	2
玉東町	35	33	0	1	0	1	1	100.0	0	0	1
和水町	42	33	2	3	0	4	4	100.0	2	2	0
南関町	38	32	0	4	0	2	0	0.0	0	0	0
長洲町	93	54	27	11	0	1	0	0.0	0	0	0
有明管内	878	773	45	35	0	25	20	80.0	6	8	6
率		88.0	5.1	4.0	0.0	2.8			30.0	40.0	30.0
山鹿市	277	200	2	75	0	0	0	-	0	0	0
山鹿管内	277	200	2	75	0	0	0	-	0	0	0
率		72.2	0.7	27.1	0.0	0.0			-	-	-
菊池市	276	226	2	36	1	11	9	81.8	4	2	3
合志市	553	345	59	82	47	20	19	95.0	16	1	2
大津町	298	287	3	3	0	5	5	100.0	2	0	3
菊陽町	430	352	15	33	21	9	9	100.0	6	2	1
菊池管内	1,557	1,210	79	154	69	45	42	93.3	28	5	9
率		77.7	5.1	9.9	4.4	2.9			66.7	11.9	21.4
阿蘇市	122	97	12	7	3	3	2	66.7	1	1	0
南小国町	19	19	0	0	0	0	0	-	0	0	0
小国町	27	22	1	2	0	2	1	50.0	1	0	0
産山村	8	7	0	1	0	0	0	-	0	0	0
高森町	20	20	0	0	0	0	0	-	0	0	0
南阿蘇村	45	42	0	2	1	0	0	-	0	0	0
西原村	38	31	1	1	1	4	4	100.0	0	4	0
阿蘇管内	279	238	14	13	5	9	7	77.8	2	5	0
率		85.3	5.0	4.7	1.8	3.2			28.6	71.4	0.0
御船町	115	42	23	22	3	25	20	80.0	16	3	1
嘉島町	101	37	21	23	5	15	14	93.3	8	6	0
益城町	274	49	59	107	6	53	51	96.2	40	8	3
甲佐町	50	12	12	19	1	6	5	83.3	4	1	0
山都町	48	30	0	17	0	1	1	100.0	1	0	0
御船管内	588	170	115	188	15	100	91	91.0	69	18	4
率		28.9	19.6	32.0	2.6	17.0			75.8	19.8	4.4
八代市	685	483	14	147	7	34	23	67.6	16	4	3
氷川町	44	16	0	14	4	10	10	100.0	7	3	0
八代管内	729	499	14	161	11	44	33	75.0	23	7	3
率		68.4	1.9	22.1	1.5	6.0			69.7	21.2	9.1

市町村名	受診者数	指導区分別人員					精密検査 受診者数	精密検査 受診率	精密検査結果		
		異常なし	既医療	要観察	要治療	要精密			異常なし	要観察	要治療
水俣市	120	94	13	7	1	5	4	80.0	3	1	0
芦北町	66	50	2	13	0	1	1	100.0	0	1	0
津奈木町	15	15	0	0	0	0	0	-	0	0	0
水俣管内	201	159	15	20	1	6	5	83.3	3	2	0
率		79.1	7.5	10.0	0.5	3.0			60.0	40.0	0.0
人吉市	186	154	10	11	0	11	9	81.8	2	4	3
錦町	81	69	3	8	0	1	1	100.0	0	1	0
あさぎり町	73	47	2	23	1	0	0	-	0	0	0
多良木町	42	28	6	8	0	0	0	-	0	0	0
湯前町	18	18	0	0	0	0	0	-	0	0	0
水上村	9	8	0	1	0	0	0	-	0	0	0
相良村	21	19	1	1	0	0	0	-	0	0	0
五木村	2	2	0	0	0	0	0	-	0	0	0
山江村	21	21	0	0	0	0	0	-	0	0	0
球磨村	4	4	0	0	0	0	0	-	0	0	0
人吉管内	457	370	22	52	1	12	10	83.3	2	5	3
率		81.0	4.8	11.4	0.2	2.6			20.0	50.0	30.0
天草市	368	306	12	28	16	6	6	100.0	1	5	0
上天草市	103	88	2	8	4	1	1	100.0	0	1	0
苓北町	26	26	0	0	0	0	0	-	0	0	0
天草管内	497	420	14	36	20	7	7	100.0	1	6	0
率		84.5	2.8	7.2	4.0	1.4			14.3	85.7	0.0
合計 (熊本市を除く)	6,107	4,490	378	830	128	281	239	85.1	146	65	28
率		73.5	6.2	13.6	2.9	4.6			61.1	27.2	11.7
熊本市	5,715	3,972	443	974	179	147	0	0.0	0	0	0
率		70	8	17	3	3			-	-	-
熊本県	11,822	8,462	821	1,804	307	428	239	55.8	146	65	28
率		71.6	6.9	15.3	2.6	3.6			61.1	27.2	11.7

県に報告された「地域保健・健康増進事業報告」から抽出

7 1歳6か月児健康診査結果

7-1 1歳6か月児健康診査総合の結果

表8 受診児健診結果、指導区分別、精密受診状況別、精密健診結果別、市町村別

(令和4年度)

市町村名	受診者数	指導区分別人員					精密検査 受診者数	精密検査 受診率	精密検査結果		
		異常なし	既医療	要観察	要治療	要精密			異常なし	要観察	要治療
宇土市	279	232	24	14	4	6	5	83.3	1	3	1
宇城市	431	238	41	129	0	23	16	69.6	6	5	5
美里町	27	24	0	2	0	1	1	100.0	0	1	0
宇城管内	737	494	65	145	4	30	22	73.3	7	9	6
率		67.0	8.8	19.7	0.5	4.1			31.8	40.9	27.3
荒尾市	421	364	26	12	3	16	11	68.8	2	8	1
玉名市	425	342	7	8	1	65	53	81.5	21	19	13
玉東町	44	39	1	4	0	0	0	-	0	0	0
和水町	46	45	0	1	0	0	0	-	0	0	0
南関町	41	33	0	8	0	0	0	-	0	0	0
長洲町	110	101	7	2	0	0	0	-	0	0	0
有明管内	1,087	924	41	35	4	81	64	79.0	23	27	14
率		85.0	3.8	3.2	0.4	7.5			35.9	42.2	21.9
山鹿市	319	296	6	13	2	2	1	50.0	0	1	0
山鹿管内	319	296	6	13	2	2	1	50.0	0	1	0
率		92.8	1.9	4.1	0.6	0.6			0.0	100.0	0.0
菊池市	321	306	0	12	1	2	0	0.0	0	0	0
合志市	679	415	73	180	6	9	9	100.0	3	6	0
大津町	325	288	19	15	0	3	3	100.0	1	1	1
菊陽町	479	435	0	44	1	0	0	-	0	0	0
菊池管内	1,804	1,444	92	251	8	14	12	85.7	4	7	1
率		80.0	5.1	13.9	0.4	0.8			33.3	58.3	8.3
阿蘇市	129	113	8	6	2	0	0	#DIV/0!	0	0	0
南小国町	24	12	3	5	0	4	2	50.0	0	2	0
小国町	38	36	0	0	0	2	1	50.0	1	0	0
産山村	8	6	0	2	0	0	0	-	0	0	0
高森町	21	19	1	0	0	0	0	-	0	0	0
南阿蘇村	54	46	0	8	0	0	0	-	0	0	0
西原村	47	44	1	1	1	0	0	-	0	0	0
阿蘇管内	321	276	13	22	3	6	3	50.0	1	2	0
率		86.0	4.0	6.9	0.9	1.9			33.3	66.7	0.0
御船町	125	0	0	0	0	1	1	100.0	0	1	0
嘉島町	95	60	9	24	0	2	1	50.0	0	1	0
益城町	301	59	32	182	9	10	10	100.0	4	3	3
甲佐町	65	45	5	11	2	2	2	100.0	0	0	2
山都町	55	49	0	3	0	3	3	100.0	0	3	0
御船管内	641	213	46	220	11	18	17	94.4	4	8	5
率		33.2	7.2	34.3	1.7	2.8			23.5	47.1	29.4
八代市	795	695	35	62	4	17	11	64.7	5	5	1
氷川町	49	37	1	2	7	3	3	100.0	0	1	2
八代管内	844	732	36	64	11	20	14	70.0	5	6	3
率		86.7	4.3	7.6	1.3	2.4			35.7	42.9	21.4

市町村名	受診者数	指導区分別人員					精密検査 受診者数	精密検査 受診率	精密検査結果		
		異常なし	既医療	要観察	要治療	要精密			異常なし	要観察	要治療
水俣市	150	127	6	15	0	2	0	0.0	0	0	0
芦北町	77	74	2	1	0	0	0	-	0	0	0
津奈木町	33	31	0	1	0	1	1	100.0	0	1	0
芦北管内	260	232	8	17	0	3	1	33.3	0	1	0
率		89.2	3.1	6.5	0.0	1.2			0.0	100.0	0.0
人吉市	198	187	3	5	2	1	1	100.0	1	0	0
錦町	64	58	4	2	0	0	0	-	0	0	0
あさぎり町	88	76	6	2	2	2	0	0.0	0	0	0
多良木町	42	34	4	3	0	1	1	100.0	0	1	0
湯前町	17	14	0	1	2	0	0	-	0	0	0
水上村	10	10	0	0	0	0	0	-	0	0	0
相良村	18	0	0	0	0	0	0	-	0	0	0
五木村	3	3	0	0	0	0	0	-	0	0	0
山江村	22	17	0	4	0	1	0	0.0	0	0	0
球磨村	11	11	0	0	0	0	0	-	0	0	0
人吉管内	473	410	17	17	6	5	2	40.0	1	1	0
率		86.7	3.6	3.6	1.3	1.1			50.0	50.0	0.0
天草市	377	330	11	19	4	13	7	53.8	2	4	1
上天草市	141	107	5	23	2	4	4	100.0	2	1	1
苓北町	30	29	1	0	0	0	0	-	0	0	0
天草管内	548	466	17	42	6	17	11	64.7	4	5	2
率		85.0	3.1	7.7	1.1	3.1			36.4	45.5	18.2
合計 (熊本市を除く)	7,034	5,487	341	826	55	196	147	75.0	49	67	31
率		78.0	4.8	11.7	1.0	2.8			33.3	45.6	21.1
熊本市	6,430	3,756	353	2,121	56	144	111	77.1	20	75	16
率		58	6	33	1	2			18.0	67.6	14.4
熊本県	13,464	9,243	694	2,947	111	340	258	75.9	69	142	47
率		68.6	5.2	21.9	0.8	2.5			26.7	55.0	18.2

県に報告された「地域保健・健康増進事業報告」から抽出

7-2 1歳6か月児健康診査(精神発達面)結果

表9 精神発達に関する状況(受診児健診結果、指導区分別、精密受診状況別、精密健診結果別、市町村別)
(令和4年度)

市町村名	受診者数	指導区分別人員					精密検査 受診者数	精密検査 受診率	精密検査結果		
		異常なし	既医療	要観察	要治療	要精密			異常なし	要観察	要治療
宇土市	279	278	0	0	0	1	1	100.0	0	1	0
宇城市	431	348	2	81	0	0	0	-	0	0	0
美里町	27	23	0	4	0	0	0	-	0	0	0
宇城管内	737	649	2	85	0	1	1	100.0	0	1	0
率		88.1	0.3	11.5	0.0	0.1			0.0	100.0	0.0
荒尾市	421	421	0	0	0	0	0	-	0	0	0
玉名市	425	304	1	122	0	0	0	-	0	0	0
玉東町	44	44	0	0	0	0	0	-	0	0	0
和水町	46	46	0	0	0	0	0	-	0	0	0
南関町	41	33	0	0	0	0	0	-	0	0	0
長洲町	110	110	0	0	0	0	0	-	0	0	0
有明管内	1,087	958	1	122	0	0	0	-	0	0	0
率		88.1	0.1	11.2	0.0	0.0			-	-	-
山鹿市	319	316	0	3	0	0	0	-	0	0	0
山鹿管内	319	316	0	3	0	0	0	-	0	0	0
率		99.1	0.0	0.9	0.0	0.0			-	-	-
菊池市	321	244	0	77	0	0	0	-	0	0	0
合志市	679	618	1	58	0	0	0	-	0	0	0
大津町	325	172	0	153	0	0	0	-	0	0	0
菊陽町	479	474	0	5	0	0	0	-	0	0	0
菊池管内	1,804	1,508	1	293	0	0	0	-	0	0	0
率		83.6	0.1	16.2	0.0	0.0			-	-	-
阿蘇市	129	112	0	17	0	0	0	-	0	0	0
南小国町	24	17	0	7	0	0	0	-	0	0	0
小国町	38	38	0	0	0	0	0	-	0	0	0
産山村	8	7	0	1	0	1	1	100.0	0	0	1
高森町	21	21	0	1	0	0	0	-	0	0	0
南阿蘇村	54	54	0	0	0	0	0	-	0	0	0
西原村	47	47	0	0	0	0	0	-	0	0	0
阿蘇管内	321	296	0	26	0	1	1	100.0	0	0	1
率		92.2	0.0	8.1	0.0	0.3			0.0	0.0	100.0
御船町	125	0	0	0	0	0	0	-	0	0	0
嘉島町	95	60	0	35	0	0	0	-	0	0	0
益城町	301	59	0	93	0	0	0	-	0	0	0
甲佐町	65	33	0	32	0	0	0	-	0	0	0
山都町	55	43	0	12	0	0	0	-	0	0	0
御船管内	641	195	0	172	0	0	0	-	0	0	0
率		30.4	0.0	26.8	0.0	0.0			-	-	-
八代市	795	640	6	144	5	0	0	-	0	0	0
氷川町	49	49	0	0	0	0	0	-	0	0	0
八代管内	844	689	6	144	5	0	0	-	0	0	0
率		81.6	0.7	17.1	0.6	0.0			-	-	-

市町村名	受診者数	指導区分別人員					精密検査 受診者数	精密検査 受診率	精密検査結果		
		異常なし	既医療	要観察	要治療	要精密			異常なし	要観察	要治療
水俣市	150	136	4	10	0	0	0	-	0	0	0
芦北町	77	50	2	25	0	0	0	-	0	0	0
津奈木町	33	33	0	0	0	0	0	-	0	0	0
芦北管内	260	219	6	35	0	0	0	-	0	0	0
率		84.2	2.3	13.5	0.0	0.0			-	-	-
人吉市	198	192	0	6	0	0	0	-	0	0	0
錦町	64	0	0	0	0	0	0	-	0	0	0
あさぎり町	88	63	0	25	0	0	0	-	0	0	0
多良木町	42	38	0	4	0	0	0	-	0	0	0
湯前町	17	16	0	1	0	0	0	-	0	0	0
水上村	10	10	0	0	0	0	0	-	0	0	0
相良村	18	0	0	0	0	0	0	-	0	0	0
五木村	3	3	0	0	0	0	0	-	0	0	0
山江村	22	17	0	3	0	0	0	-	0	0	0
球磨村	11	11	0	0	0	0	0	-	0	0	0
人吉管内	473	350	0	39	0	0	0	-	0	0	0
率		74.0	0.0	8.2	0.0	0.0			-	-	-
天草市	377	362	0	12	0	3	3	100.0	0	1	2
上天草市	141	139	0	1	0	1	1	100.0	0	1	0
苓北町	30	27	1	1	0	1	1	100.0	0	1	0
天草管内	548	528	1	14	0	5	5	100.0	0	3	2
率		96.4	0.2	2.6	0.0	0.9			0.0	60.0	40.0
合計 (熊本市を除く)	7,034	5,708	17	933	5	7	7	100.0	0	4	3
率		81.1	0.2	13.3	0.1	0.1			0.0	57.1	42.9
熊本市	6,430	4,780	20	1,629	1	0	0	-	0	0	0
率		74	0	25	0	0			-	-	-
熊本県	13,464	10,488	37	2,562	6	7	7	100.0	0	4	3
率		77.9	0.3	19.0	0.0	0.1			0.0	57.1	42.9

子ども未来課調べ

7-3 1歳6か月健診問診結果

表10 1歳6か月健診時の問診で把握した育児状況

(令和4年度)

	問診者数	排泄のしつけをしていない		歯磨きをしていない		哺乳ビンを使用している		断乳ができていない		子どもに対して育てにくさを感じる		日常の育児の相談相手が誰もいない	
		数	率	数	率	数	率	数	率	数	率	数	率
宇土市	279	174	62.4	2	0.7	34	12.2	66	23.7	46	16.5	0	0.0
宇城市	431	224	52.0	9	2.1	-	-	70	16.2	60	13.9	-	-
美里町	27	0	0.0	0	0.0	-	-	2	7.4	1	3.7	-	-
宇城管内	737	398	54.0	11	1.5	34	4.6	138	18.7	107	14.5	0	0.0
荒尾市	421	219	52.0	4	1.0	42	10.0	56	13.3	77	18.3	2	0.5
玉名市	425	323	76.0	8	1.9	-	-	112	26.4	73	17.2	-	-
玉東町	44	30	68.2	1	2.3	6	13.6	8	18.2	6	13.6	0	0.0
和水町	46	21	45.7	0	0.0	-	-	14	30.4	9	19.6	-	-
南関町	41	28	68.3	0	0.0	7	17.1	9	22.0	8	19.5	1	2.4
長洲町	110	68	61.8	3	2.7	7	6.4	23	20.9	16	14.5	2	1.8
有明管内	1,087	689	63.4	16	1.5	62	5.7	222	20.4	189	17.4	5	0.5
山鹿市	319	189	59.2	-	-	-	-	48	15.0	-	-	-	-
山鹿管内	319	189	59.2	0	0.0	0	0.0	48	15.0	0	0.0	0	0.0
菊池市	321	175	54.5	4	1.2	51	15.9	53	16.5	43	13.4	7	2.2
合志市	679	411	60.5	7	1.0	-	-	111	16.3	139	20.5	-	-
大津町	325	219	67.4	6	1.8	-	-	51	15.7	90	27.7	-	-
菊陽町	479	310	64.7	5	1.0	-	-	87	18.2	82	17.1	-	-
菊池管内	1,804	1,115	61.8	22	1.2	51	2.8	302	16.7	354	19.6	7	0.4
阿蘇市	129	96	74.4	1	0.8	34	26.4	27	20.9	21	16.3	0	0.0
南小国町	24	18	75.0	0	0.0	1	4.2	1	4.2	5	20.8	1	4.2
小国町	38	33	86.8	1	2.6	5	13.2	10	26.3	5	13.2	1	2.6
産山村	8	7	87.5	0	0.0	2	25.0	2	25.0	3	37.5	0	0.0
高森町	21	-	-	0	0.0	2	9.5	5	23.8	1	4.8	-	-
南阿蘇村	54	27	50.0	0	0.0	-	-	6	11.1	12	22.2	-	-
西原村	47	20	42.6	0	0.0	0	0.0	4	8.5	0	0.0	0	0.0
阿蘇管内	321	201	62.6	2	0.6	44	13.7	55	17.1	47	14.6	2	0.6
御船町	125	64	51.2	1	0.8	-	-	22	17.6	22	17.6	-	-
嘉島町	95	59	62.1	3	3.2	7	7.4	17	17.9	11	11.6	-	-
益城町	301	200	66.4	4	1.3	-	-	48	15.9	42	14.0	-	-
甲佐町	65	22	33.8	0	0.0	-	-	2	3.1	4	6.2	-	-
山都町	55	24	43.6	0	0.0	-	-	7	12.7	9	16.4	-	-
御船管内	641	369	57.6	8	1.2	7	1.1	96	15.0	88	13.7	0	0.0
八代市	795	463	58.2	10	1.3	99	12.5	212	26.7	162	20.4	-	-
氷川町	49	24	49.0	0	0.0	-	-	4	8.2	1	2.0	-	-
八代管内	844	487	57.7	10	1.2	99	11.7	216	25.6	163	19.3	0	0.0
水俣市	150	93	62.0	3	2.0	20	13.3	19	12.7	20	13.3	-	-
芦北町	77	37	48.1	0	0.0	15	19.5	18	23.4	12	15.6	1	1.3
津奈木町	33	27	81.8	0	0.0	-	-	5	15.2	5	15.2	-	-
水俣管内	260	157	60.4	3	1.2	35	13.5	42	16.2	37	14.2	1	0.4
人吉市	198	68	34.3	0	0.0	13	6.6	20	10.1	36	18.2	1	0.5
錦町	64	22	34.4	0	0.0	-	-	12	18.8	7	10.9	-	-
あさぎり町	88	32	36.4	0	0.0	-	-	23	26.1	14	15.9	-	-
多良木町	42	19	45.2	0	0.0	2	4.8	10	23.8	5	11.9	0	0.0
湯前町	17	10	58.8	0	0.0	-	-	0	0.0	3	17.6	-	-
水上村	10	2	20.0	0	0.0	1	10.0	0	0.0	3	30.0	0	0.0
相良村	18	7	38.9	2	11.1	-	-	1	5.6	4	22.2	-	-
五木村	3	1	33.3	0	0.0	1	33.3	1	33.3	0	0.0	0	0.0
山江村	22	12	54.5	1	4.5	3	13.6	7	31.8	5	22.7	0	0.0
球磨村	11	0	0.0	0	0.0	-	-	4	36.4	0	0.0	-	-
人吉管内	473	173	36.6	3	0.6	20	4.2	78	16.5	77	16.3	1	0.2
天草市	377	191	50.7	10	2.7	54	14.3	102	27.1	63	16.7	4	1.1
上天草市	141	77	54.6	8	5.7	20	14.2	38	27.0	18	12.8	1	0.7
苓北町	30	6	20.0	0	0.0	3	10.0	3	10.0	4	13.3	0	0.0
天草管内	548	274	50.0	18	3.3	77	14.1	143	26.1	85	15.5	5	0.9
合計 (熊本市を除く)	7,034	4,052	57.6	93	1.3	429	6.1	1,340	19.1	1,147	16.3	21	0.3
熊本市	6,430	4,506	70.1	-	-	-	-	2,355	36.6	-	-	-	-
熊本県	13,464	8,558	63.6	93	0.7	429	3.2	3,695	27.4	1,147	8.5	21	0.2

子ども未来課調べ及び県に報告された「健やか親子21」から抽出

7-4 1歳6か月健康診査問診結果(生活リズム)

表11 1歳6ヶ月健診時の問診で把握した生活リズムの状況

(令和4年度)

問診者数	朝食について								夕食について		起床について		就寝について						
	ほとんど毎日食べている		週に4~5回食べている		週に2~3回食べている		ほとんど食べていない(週に0~1回)		20時以降に食べる		9時以降に起床する		21時までに就寝する		21時~22時までに就寝する		22時以降に就寝する		
	数	率	数	率	数	率	数	率	数	率	数	率	数	率	数	率	数	率	
宇土市	279	270	96.8	7	2.5	0	0.0	0	0.0	8	2.9	10	3.6	42	15.1	169	60.6	68	24.4
宇城市	431	416	96.5	11	2.6	3	0.7	1	0.2	0	0.0	-	-	-	-	-	-	-	-
美里町	27	-	-	-	-	-	-	-	-	-	-	-	-	-	-	-	-	-	-
宇城管内	737	686	93.1	18	2.4	3	0.4	1	0.1	8	1.1	10	1.4	42	5.7	169	22.9	68	9.2
荒尾市	421	393	93.3	16	3.8	4	1.0	2	0.5	2	0.5	8	1.9	71	16.9	259	61.5	83	19.7
玉名市	425	412	96.9	11	2.6	3	0.7	1	0.2	1	0.2	-	-	-	-	-	-	-	-
玉東町	44	44	100.0	0	0.0	0	0.0	0	0.0	0	0.0	0	0.0	16	36.4	21	47.7	5	11.4
和水町	46	43	93.5	1	2.2	0	0.0	0	0.0	3	6.5	-	-	-	-	-	-	-	-
南関町	41	38	92.7	3	7.3	0	0.0	0	0.0	0	0.0	1	2.4	15	36.6	20	48.8	6	14.6
長洲町	110	109	99.1	0	0.0	0	0.0	0	0.0	0	0.0	1	0.9	31	28.2	61	55.5	17	15.5
有明管内	1,087	1,039	95.6	31	2.9	7	0.6	3	0.3	6	0.6	10	0.9	133	12.2	361	33.2	111	10.2
山鹿市	319	319	100.0	0	0.0	0	0.0	0	0.0	5	1.6	-	-	-	-	-	-	-	-
山鹿管内	319	319	100.0	0	0.0	0	0.0	0	0.0	5	1.6	0	0.0	0	0.0	0	0.0	0	0.0
菊池市	321	309	96.3	7	2.2	1	0.3	4	1.2	7	2.2	2	0.6	132	41.1	165	51.4	14	4.4
合志市	679	664	97.8	9	1.3	2	0.3	3	0.4	18	2.7	-	-	-	-	-	-	-	-
大津町	325	312	96.0	12	3.7	1	0.3	0	0.0	3	0.9	-	-	-	-	-	-	-	-
菊陽町	479	461	96.2	12	2.5	4	0.8	0	0.0	4	0.8	-	-	-	-	-	-	-	-
菊池管内	1,804	1,746	96.8	40	2.2	8	0.4	7	0.4	32	1.8	2	0.1	132	7.3	165	9.1	14	0.8
阿蘇市	129	125	96.9	0	0.0	2	1.6	2	1.6	0	0.0	0	0.0	48	37.2	80	62.0	1	0.8
南小国町	24	-	-	-	-	-	-	-	-	-	-	0	0.0	7	29.2	14	58.3	3	12.5
小国町	38	34	89.5	2	5.3	1	2.6	1	2.6	3	7.9	0	0.0	10	26.3	24	63.2	4	10.5
産山村	8	7	87.5	1	12.5	0	0.0	0	0.0	1	12.5	0	0.0	1	12.5	6	75.0	1	12.5
高森町	21	21	100.0	0	0.0	0	0.0	0	0.0	-	-	1	4.8	11	52.4	10	47.6	0	0.0
南阿蘇村	54	53	98.1	0	0.0	1	1.9	0	0.0	0	0.0	-	-	-	-	-	-	-	-
西原村	47	47	100.0	0	0.0	0	0.0	0	0.0	0	0.0	1	2.1	13	27.7	28	59.6	5	10.6
阿蘇管内	321	287	89.4	3	0.9	4	1.2	3	0.9	4	1.2	2	0.6	90	28.0	162	50.5	14	4.4
御船町	125	121	96.8	2	1.6	0	0.0	0	0.0	10	8.0	-	-	-	-	-	-	-	-
嘉島町	95	94	98.9	1	1.1	0	0.0	0	0.0	0	0.0	0	0.0	17	17.9	68	71.6	9	9.5
益城町	301	294	97.7	5	1.7	3	1.0	1	0.3	7	2.3	-	-	-	-	-	-	-	-
甲佐町	65	63	96.9	1	1.5	1	1.5	0	0.0	2	3.1	-	-	-	-	-	-	-	-
山都町	55	55	100.0	0	0.0	0	0.0	0	0.0	-	-	-	-	-	-	-	-	-	-
御船管内	641	627	97.8	9	1.4	4	0.6	1	0.2	19	3.0	0	0.0	17	2.7	68	10.6	9	1.4
八代市	795	767	96.5	10	1.3	8	1.0	1	0.1	3	0.4	-	-	-	-	-	-	-	-
氷川町	49	48	98.0	1	2.0	0	0.0	0	0.0	1	2.0	-	-	-	-	-	-	-	-
八代管内	844	815	96.6	11	1.3	8	0.9	1	0.1	4	0.5	0	0.0	0	0.0	0	0.0	0	0.0
水俣市	150	143	95.3	4	2.7	1	0.7	2	1.3	0	0.0	0	0.0	43	28.7	91	60.7	16	10.7
芦北町	77	74	96.1	1	1.3	2	2.6	0	0.0	0	0.0	0	0.0	13	16.9	51	66.2	13	16.9
津奈木町	33	28	84.8	1	3.0	3	9.1	1	3.0	1	3.0	-	-	-	-	-	-	-	-
水俣管内	260	245	94.2	6	2.3	6	2.3	3	1.2	1	0.4	0	0.0	56	21.5	142	54.6	29	11.2
人吉市	198	-	-	-	-	-	-	-	-	-	-	2	1.0	44	22.2	117	59.1	35	17.7
錦町	64	62	96.9	0	0.0	2	3.1	0	0.0	7	10.9	-	-	-	-	-	-	-	-
あさぎり町	88	86	97.7	1	1.1	0	0.0	0	0.0	1	1.1	-	-	-	-	-	-	-	-
多良木町	42	41	97.6	1	2.4	0	0.0	0	0.0	0	0.0	0	0.0	14	33.3	25	59.5	3	7.1
湯前町	17	16	94.1	0	0.0	0	0.0	0	0.0	0	0.0	-	-	-	-	-	-	-	-
水上村	10	10	100.0	0	0.0	0	0.0	0	0.0	0	0.0	0	0.0	2	20.0	8	80.0	0	0.0
相良村	18	18	100.0	0	0.0	0	0.0	0	0.0	0	0.0	-	-	-	-	-	-	-	-
五木村	3	3	100.0	0	0.0	0	0.0	0	0.0	0	0.0	0	0.0	0	0.0	2	66.7	1	33.3
山江村	22	21	95.5	1	4.5	0	0.0	0	0.0	0	0.0	1	4.5	4	18.2	16	72.7	2	9.1
球磨村	11	11	100.0	0	0.0	0	0.0	0	0.0	0	0.0	-	-	-	-	-	-	-	-
人吉管内	473	268	56.7	3	0.6	2	0.4	0	0.0	8	1.7	3	0.6	64	13.5	168	35.5	41	8.7
天草市	377	367	97.3	6	1.6	4	1.1	1	0.3	5	1.3	-	-	105	27.9	229	60.7	35	9.3
上天草市	141	135	95.7	1	0.7	0	0.0	0	0.0	1	0.7	1	0.7	49	34.8	75	53.2	16	11.3
苓北町	30	30	100.0	0	0.0	0	0.0	0	0.0	1	3.3	0	0.0	14	46.7	15	50.0	1	3.3
天草管内	548	532	97.1	7	1.3	4	0.7	1	0.2	7	1.3	1	0.2	168	30.7	319	58.2	52	9.5
合計	7,034	6,564	93.3	128	1.8	46	0.7	20	0.3	94	1.3	28	0.4	702	10.0	1,554	22.1	338	4.8
熊本市	6,430	6,205	96.5	175	2.7	18	0.3	22	0.3	160	2.5	-	-	-	-	-	-	-	-
熊本県	13,464	12,769	94.8	303	2.3	64	0.5	42	0.3	254	1.9	28	0.2	702	5.2	1,554	11.5	338	2.5

子ども未来課調べ及び県に報告された「健やか親子21」から抽出

8 3歳児健康診査結果

8-1 3歳児健康診査総合の結果

表12 受診児健診結果、指導区分別、精密受診状況別、精密健診結果別、市町村別

(令和4年度)

市町村名	受診者数	指導区分別人員					精密検査 受診者数	精密検査 受診率	精密検査結果		
		異常なし	既医療	要観察	要治療	要精密			異常なし	要観察	要治療
宇土市	325	287	33	14	0	65	40	61.5	9	22	9
宇城市	404	190	29	112	2	71	44	62.0	18	21	5
美里町	22	21	0	0	0	1	1	100.0	0	1	0
宇城管内	751	498	62	126	2	137	85	62.0	27	44	14
率		66.3	8.3	16.8	0.3	18.2			31.8	51.8	16.5
荒尾市	453	335	17	10	5	86	54	62.8	12	26	16
玉名市	476	377	9	9	1	79	52	65.8	10	23	19
玉東町	35	34	0	0	0	1	1	100.0	0	0	1
和水町	50	45	0	3	0	2	2	100.0	1	0	1
南関町	56	50	1	3	2	0	0	-	0	0	0
長洲町	122	102	12	5	1	2	2	100.0	2	0	0
有明管内	1,192	943	39	30	9	170	111	65.3	25	49	37
率		79.1	3.3	2.5	0.8	14.3			22.5	44.1	33.3
山鹿市	327	294	10	22	1	0	0	-	0	0	0
山鹿管内	327	294	10	22	1	0	0	-	0	0	0
率		89.9	3.1	6.7	0.3	0.0			-	-	-
菊池市	360	335	1	13	5	6	1	16.7	1	0	0
合志市	698	457	57	136	5	43	34	79.1	19	14	1
大津町	369	305	5	33	0	26	26	100.0	25	1	0
菊陽町	489	385	0	104	0	0	0	-	0	0	0
菊池管内	1,916	1,482	63	286	10	75	61	81.3	45	15	1
率		77.3	3.3	14.9	0.5	3.9			73.8	24.6	1.6
阿蘇市	182	148	2	11	0	21	15	71.4	1	7	7
南小国町	32	24	0	3	0	5	2	40.0	1	0	1
小国町	52	34	3	3	0	13	6	46.2	2	3	1
産山村	3	1	0	0	0	0	0	-	0	0	0
高森町	37	35	2	0	0	0	0	-	0	0	0
南阿蘇村	57	56	0	1	0	0	0	-	0	0	0
西原村	59	40	0	7	0	0	0	-	0	0	0
阿蘇管内	422	338	7	25	0	39	23	59.0	4	10	9
率		80.1	1.7	5.9	0.0	9.2			17.4	43.5	39.1
御船町	145	0	0	0	0	37	20	54.1	4	11	5
嘉島町	118	64	11	13	2	34	24	70.6	3	12	9
益城町	316	91	12	63	6	10	10	100.0	4	3	3
甲佐町	69	56	7	5	0	1	1	100.0	1	0	0
山都町	52	49	1	1	1	0	0	-	0	0	0
御船管内	700	260	31	82	9	82	55	67.1	12	26	17
率		37.1	4.4	11.7	1.3	11.7			21.8	47.3	30.9
八代市	882	847	22	7	3	3	2	66.7	1	1	0
氷川町	73	55	3	6	8	8	7	87.5	1	1	5
八代管内	955	902	25	13	11	11	9	81.8	2	2	5
率		94.5	2.6	1.4	1.2	1.2			22.2	22.2	55.6

市町村名	受診者数	指導区分別人員					精密検査 受診者数	精密検査 受診率	精密検査結果		
		異常なし	既医療	要観察	要治療	要精密			異常なし	要観察	要治療
水俣市	159	103	5	28	3	20	13	65.0	7	2	4
芦北町	65	55	3	2	0	5	3	60.0	1	1	1
津奈木町	31	30	0	0	0	1	1	100.0	1	0	0
芦北管内	255	188	8	30	3	26	17	65.4	9	3	5
率		73.7	3.1	11.8	1.2	10.2			52.9	17.6	29.4
人吉市	206	140	0	14	3	49	33	67.3	8	18	7
錦町	86	68	2	2	0	14	9	64.3	2	6	1
あさぎり町	90	75	5	7	2	1	1	100.0	1	0	0
多良木町	43	34	2	4	2	1	1	100.0	0	1	0
湯前町	11	9	0	1	1	0	0	-	0	0	0
水上村	14	12	0	1	1	0	0	-	0	0	0
相良村	17	14	1	3	0	0	0	-	0	0	0
五木村	7	4	1	0	0	2	2	100.0	2	0	0
山江村	19	12	1	0	0	5	1	20.0	0	1	0
球磨村	13	13	1	0	0	0	0	-	0	0	0
人吉管内	506	381	13	32	9	72	47	65.3	13	26	8
率		75.3	2.6	6.3	1.8	14.2			27.7	55.3	17.0
天草市	379	300	10	6	6	57	38	66.7	16	17	5
上天草市	143	105	0	4	1	33	25	75.8	9	13	3
苓北町	30	29	0	0	0	1	1	100.0	0	0	1
天草管内	552	434	10	10	7	91	64	70.3	25	30	9
率		78.6	1.8	1.8	1.3	16.5			39.1	46.9	14.1
合計 (熊本市を除く)	7,576	5,720	268	656	61	703	472	67.1	162	205	105
率		75.5	3.5	8.7	1.1	9.3			34.3	43.4	22.2
熊本市	6,681	3,372	395	975	36	1,903	1,280	67.3	445	608	227
率		51	6	15	1	29			34.8	47.5	17.7
熊本県	14,257	9,092	663	1,631	97	2,606	1,752	67.2	607	813	332
率		63.8	4.7	11.4	0.7	18.3			34.6	46.4	18.9

県に報告された「地域保健・健康増進事業報告」から抽出

8-2 3歳児健康診査(精神発達面)結果

表13 精神発達に関する状況(受診児健診結果、指導区分別、精密受診状況別、精密健診結果別、市町村別)
(令和4年度)

市町村名	受診者数	指導区分別人員					精密検査 受診者数	精密検査 受診率	精密検査結果		
		異常なし	既医療	要観察	要医療	要精密			異常なし	要観察	要医療
宇土市	325	313	3	5	0	4	1	25.0	0	1	0
宇城市	404	264	14	126	0	0	0	-	0	0	0
美里町	22	20	0	1	0	1	1	100.0	0	1	0
宇城管内	751	597	17	132	0	5	2	40.0	0	2	0
率		79.5	2.3	17.6	0.0	0.7			0.0	100.0	0.0
荒尾市	453	450	3	0	0	0	0	-	0	0	0
玉名市	476	351	6	118	2	0	0	-	0	0	0
玉東町	35	35	0	0	0	0	0	-	0	0	0
和水町	50	45	0	0	0	0	0	-	0	0	0
南関町	56	45	0	11	0	0	0	-	0	0	0
長洲町	122	122	0	0	0	0	0	-	0	0	0
有明管内	1,192	1,048	9	129	2	0	0	-	0	0	0
率		87.9	0.8	10.8	0.2	0.0			-	-	-
山鹿市	327	324	0	3	0	0	0	-	0	0	0
山鹿管内	327	324	0	3	0	0	0	-	0	0	0
率		99.1	0.0	0.9	0.0	0.0			-	-	-
菊池市	360	271	0	87	0	2	0	0.0	0	0	0
合志市	698	632	9	57	0	0	0	-	0	0	0
大津町	369	263	0	106	0	0	0	-	0	0	0
菊陽町	489	467	0	22	0	0	0	-	0	0	0
菊池管内	1,916	1,633	9	272	0	2	0	0.0	0	0	0
率		85.2	0.5	14.2	0.0	0.1			-	-	-
阿蘇市	182	154	1	27	0	0	0	-	0	0	0
南小国町	32	25	0	7	0	0	0	-	0	0	0
小国町	52	50	0	1	0	1	1	100.0	0	1	0
産山村	3	0	0	0	0	0	0	-	0	0	0
高森町	37	32	0	4	1	1	1	100.0	0	0	1
南阿蘇村	57	56	0	1	0	0	0	-	0	0	0
西原村	59	40	0	0	0	0	0	-	0	0	0
阿蘇管内	422	357	1	40	1	2	2	100.0	0	1	1
率		84.6	0.2	9.5	0.2	0.5			0.0	50.0	50.0
御船町	145	0	0	0	0	0	0	-	0	0	0
嘉島町	118	106	1	11	0	0	0	-	0	0	0
益城町	316	91	0	115	0	4	4	100.0	4	0	0
甲佐町	69	35	34	0	0	0	0	-	0	0	0
山都町	52	20	2	30	0	0	0	-	0	0	0
御船管内	700	252	37	156	0	4	4	100.0	4	0	0
率		36.0	5.3	22.3	0.0	0.6			100.0	0.0	0.0
八代市	882	746	18	114	4	0	0	-	0	0	0
氷川町	73	72	0	0	1	1	1	100.0	0	0	1
八代管内	955	818	18	114	5	1	1	100.0	0	0	1
率		85.7	1.9	11.9	0.5	0.1			0.0	0.0	100.0

市町村名	受診者数	指導区分別人員					精密検査 受診者数	精密検査 受診率	精密検査結果		
		異常なし	既医療	要観察	要医療	要精密			異常なし	要観察	要医療
水俣市	159	124	1	34	0	0	0	-	0	0	0
芦北町	65	38	0	27	0	0	0	-	0	0	0
津奈木町	31	31	0	0	0	0	0	-	0	0	0
芦北管内	255	193	1	61	0	0	0	-	0	0	0
率		75.7	0.4	23.9	0.0	0.0			-	-	-
人吉市	206	187	0	18	0	1	0	0.0	0	0	0
錦町	86	0	0	0	0	0	0	-	0	0	0
あさぎり町	90	67	2	20	0	1	0	0.0	0	0	0
多良木町	43	35	0	7	1	0	0	-	0	0	0
湯前町	11	10	0	1	0	0	0	-	0	0	0
水上村	14	14	0	0	0	0	0	-	0	0	0
相良村	17	16	0	0	0	1	1	100.0	0	1	0
五木村	7	4	0	3	0	0	0	-	0	0	0
山江村	19	15	0	2	2	0	0	-	0	0	0
球磨村	13	12	0	1	0	0	0	-	0	0	0
人吉管内	506	360	2	52	3	3	1	33.3	0	1	0
率		71.1	0.4	10.3	0.6	0.6			0.0	100.0	0.0
天草市	379	365	2	8	0	4	4	100.0	0	1	3
上天草市	143	140	0	2	0	1	0	0.0	0	0	0
苓北町	30	29	0	0	0	1	1	100.0	0	0	1
天草管内	552	534	2	10	0	6	5	83.3	0	1	4
率		96.7	0.4	1.8	0.0	1.1			0.0	20.0	80.0
合計 (熊本市を除く)	7,576	6,116	96	969	11	23	15	65.2	4	5	6
率		80.7	1.3	12.8	0.2	0.3			26.7	33.3	40.0
熊本市	6,681	5,388	224	1,057	12	0	0	-	0	0	0
率		81	3	16	0	0			-	-	-
熊本県	14,257	11,504	320	2,026	23	23	15	65.2	4	5	6
率		80.7	2.2	14.2	0.2	0.2			26.7	33.3	40.0

子ども未来課調べ

8-3 3歳児健康診査結果(聴覚)

表14 3歳児健康診査時の聴覚検査状況

(令和4年度)

市町村 保健所	検査方法								精密検査結果				
	質問表	ティンパ ノメトリー	受診 対象者	聴覚検査 用紙配付数	質問票 回収数	ささやき声 による検 査回収数	要精密 検査者数	精密検査 受診数	難聴なし	難聴あり (疑い含む)	言語障害	耳疾患	
												滲出性中耳炎	その他
宇土市	-	-	325	325	325	324	3	2	1	1	0	0	0
宇城市	-	-	404	404	404	395	17	11	9	0	0	2	0
美里町	-	-	22	22	22	22	0	0	0	0	0	0	0
宇城管内	3	0	751	751	751	741	20	13	10	1	0	2	0
荒尾市	-	-	453	453	453	365	0	0	0	0	0	0	0
玉名市	-	-	476	476	476	438	2	1	0	0	0	0	0
玉東町	-	-	35	35	35	33	0	0	0	0	0	0	0
和水町	-	-	50	50	50	50	0	0	0	0	0	0	0
南関町	-	-	56	56	54	51	0	0	0	0	0	0	0
長洲町	-	-	122	122	122	107	0	0	0	0	0	0	0
有明管内	5	0	1,192	1,192	1,190	1,044	2	1	0	0	0	0	0
山鹿市	-	-	327	327	327	327	0	0	0	0	0	0	0
山鹿管内	1	0	327	327	327	327	0	0	0	0	0	0	0
菊池市	-	-	360	360	360	340	0	0	0	0	0	0	0
合志市	-	-	698	698	698	698	1	1	1	0	0	0	0
大津町	-	-	369	369	369	369	0	0	0	0	0	0	0
菊陽町	-	-	489	489	489	489	0	0	0	0	0	0	0
菊池管内	4	0	1,916	1,916	1,916	1,896	1	1	1	0	0	0	0
阿蘇市	-	-	182	182	182	175	0	0	0	0	0	0	0
南小国町	-	-	32	32	32	26	0	0	0	0	0	0	0
小国町	-	-	52	52	52	52	0	0	0	0	0	0	0
産山村	-	-	3	3	3	3	0	0	0	0	0	0	0
高森町	-	-	37	37	37	37	0	0	0	0	0	0	0
南阿蘇村	-	-	57	57	57	57	0	0	0	0	0	0	0
西原村	-	-	59	59	59	0	0	0	0	0	0	0	0
阿蘇管内	7	0	422	422	422	350	0	0	0	0	0	0	0
御船町	-	-	145	145	134	134	0	0	0	0	0	0	0
嘉島町	-	-	118	118	118	118	0	0	0	0	0	0	0
益城町	-	-	316	316	316	316	0	0	0	0	0	0	0
甲佐町	-	-	69	69	69	63	0	0	0	0	0	0	0
山都町	-	-	52	52	44	44	0	0	0	0	0	0	0
御船管内	5	0	700	700	681	675	0	0	0	0	0	0	0
八代市	-	-	882	882	826	826	11	2	2	0	0	1	0
氷川町	-	-	73	73	73	73	0	0	0	0	0	0	0
八代管内	1	1	955	955	899	899	11	2	2	0	0	1	0
水俣市	-	-	159	159	159	149	1	0	0	0	0	0	0
芦北町	-	-	65	65	65	65	0	0	0	0	0	0	0
津奈木町	-	-	31	31	31	31	0	0	0	0	0	0	0
水俣管内	3	0	255	255	255	245	1	0	0	0	0	0	0
人吉市	-	-	206	206	206	199	0	0	0	0	0	0	0
錦町	-	-	86	86	73	0	0	0	0	0	0	0	0
あさぎり町	-	-	90	90	85	85	0	0	0	0	0	0	0
多良木町	-	-	43	43	39	39	0	0	0	0	0	0	0
湯前町	-	-	11	11	11	11	0	0	0	0	0	0	0
水上村	-	-	14	14	12	12	0	0	0	0	0	0	0
相良村	-	-	17	17	17	17	0	0	0	0	0	0	0
五木村	-	-	7	7	7	7	0	0	0	0	0	0	0
山江村	-	-	19	19	19	14	0	0	0	0	0	0	0
球磨村	-	-	13	13	13	13	0	0	0	0	0	0	0
人吉管内	10	0	506	506	482	397	0	0	0	0	0	0	0
天草市	-	-	379	379	379	373	3	1	0	0	0	0	0
上天草市	-	-	143	143	143	143	0	0	0	0	0	0	0
苓北町	-	-	30	30	30	30	0	0	0	0	0	0	0
天草管内	3	0	552	552	552	546	3	1	0	0	0	0	0
熊本市	-	-	6,681	6,681	6,681	6,681	610	333	318	15	0	12	4
熊本県	44	1	14,257	14,257	14,156	13,801	648	351	331	16	0	15	4

子ども未来課調べ

8-4 3歳児健康診査結果(視力)

表15 視力検査の状況

令和4年度

市町村名	受診者数	家庭で保護者が視力検査を実施	健診に保健師が視力検査を実施	健診時に眼科医等が検査または診察	要精密者数	精密検査受診者数	精密検査結果	
							異常なし	要観察・要医療
宇土市	325	325	287	0	48	36	29	7
宇城市	404	390	71	0	50	40	29	11
美里町	22	16	5	0	1	1	0	1
宇城管内	751	731	363	0	99	77	58	19
率		97.3	48.3	0.0	13.2	10.5	75.3	24.7
荒尾市	453	350	0	453	63	37	3	34
玉名市	476	469	476	0	24	23	1	22
玉東町	35	29	35	0	2	2	2	0
和水町	50	40	16	38	10	5	0	5
南関町	56	0	0	56	3	3	3	0
長洲町	122	87	0	104	11	9	9	0
有明管内	1,192	975	527	651	113	79	18	61
率		81.8	44.2	54.6	9.5	8.1	22.8	77.2
山鹿市	327	227	0	0	0	0	0	0
山鹿管内	327	227	0	0	0	0	0	0
率		69.4	0.0	0.0	0.0	0.0	-	-
菊池市	360	324	142	0	48	6	1	5
合志市	698	505	200	0	6	6	1	5
大津町	369	0	369	0	26	25	25	0
菊陽町	489	489	-	0	0	0	0	0
菊池管内	1,916	1,318	711	0	80	37	27	10
率		68.8	37.1	0.0	4.2	2.8	73.0	27.0
阿蘇市	182	147	0	176	12	12	0	12
南小国町	32	25	32	32	5	1	0	1
小国町	52	0	0	52	13	6	2	4
産山村	3	3	0	2	0	0	0	0
高森町	37	32	1	0	1	0	0	0
南阿蘇村	57	57	57	0	3	2	0	2
西原村	59	59	5	0	0	0	0	0
阿蘇管内	422	323	95	262	34	21	2	19
率		76.5	22.5	62.1	8.1	6.5	9.5	90.5
御船町	145	134	144	144	0	0	0	0
嘉島町	118	93	118	118	32	22	2	20
益城町	316	206	0	206	1	1	1	0
甲佐町	69	50	68	68	16	9	4	5
山都町	52	43	40	52	22	17	1	16
御船管内	700	526	370	588	71	49	8	41
率		75.1	52.9	84.0	10.1	9.3	16.3	83.7
八代市	882	754	107	0	95	71	34	37
氷川町	73	42	31	0	1	1	0	1
八代管内	955	796	138	0	96	72	34	38
率		83.4	14.5	0.0	10.1	9.0	47.2	52.8
水俣市	159	141	14	0	5	2	0	2
芦北町	65	48	17	0	4	2	1	1
津奈木町	31	26	5	0	0	0	0	0
芦北管内	255	215	36	0	9	4	1	3
率		84.3	14.1	0.0	3.5	1.9	25.0	75.0
人吉市	206	206	206	206	56	37	6	31
錦町	86	74	46	0	10	5	1	4
あさぎり町	90	82	29	0	8	4	1	3
多良木町	43	42	1	43	1	1	1	0
湯前町	11	11	0	11	0	0	0	0
水上村	14	10	0	14	0	0	0	0
相良村	17	14	1	0	0	0	0	0
五木村	7	4	3	0	2	2	0	2
山江村	19	7	16	20	2	0	0	0
球磨村	13	13	0	0	0	0	0	0
人吉管内	506	463	302	294	79	49	9	40
率		91.5	59.7	58.1	15.6	10.6	18.4	81.6
天草市	379	366	379	0	49	30	10	20
上天草市	143	74	0	142	33	25	9	16
苓北町	30	29	1	0	0	0	0	0
天草管内	552	469	380	142	82	55	19	36
率		85.0	68.8	25.7	14.9	11.7	34.5	65.5
(熊本市を除く)率	7,576	6,043	2,922	1,937	663	443	176	267
		79.8	38.6	25.6	11.0	15.2	39.7	60.3
熊本市	6,681	6,267	1,126	0	1,528	999	307	692
率		93.8	16.9	0.0	22.9	15.0	30.7	69.3
熊本県	14,257	12,310	4,048	1,937	2,191	1,442	483	959
率		86.3	28.4	13.6	15.4	10.1	33.5	66.5

子ども未来課調べ

8-5 3歳児健診問診結果

表16 3歳児健診時の問診で把握した育児状況

(令和4年度)

	問診者数	排泄について困っている		歯磨きをしていない		食事について心配なことがある		子どもに対して育てにくさを感じる		日常の育児の相談相手が誰もいない	
		数	率	数	率	数	率	数	率	数	率
宇土市	325	82	25.2	4	1.2	291	89.5	94	28.9	1	0.3
宇城市	404	89	22.0	45	11.1	-	-	97	24.0	-	-
美里町	22	0	0.0	0	0.0	0	0.0	0	0.0	0	0.0
宇城管内	751	171	22.8	49	6.5	291	38.7	191	25.4	1	0.1
荒尾市	453	134	29.6	2	0.4	181	40.0	112	24.7	2	0.4
玉名市	476	87	18.3	6	1.3	-	-	119	25.0	-	-
玉東町	35	8	22.9	3	8.6	25	71.4	2	5.7	1	2.9
和水町	50	4	8.0	1	2.0	0	0.0	0	0.0	3	6.0
南関町	56	12	21.4	0	0.0	24	42.9	14	25.0	0	0.0
長洲町	122	35	28.7	3	2.5	80	65.6	42	34.4	2	1.6
有明管内	1,192	280	23.5	15	1.3	310	26.0	289	24.2	8	0.7
山鹿市	327	67	20.5	39	11.9	106	32.4	61	18.7	10	3.1
山鹿管内	327	67	20.5	39	11.9	106	32.4	61	18.7	10	3.1
菊池市	360	90	25.0	1	0.3	71	19.7	78	21.7	3	0.8
合志市	698	206	29.5	2	0.3	-	-	6	0.9	-	-
大津町	369	116	31.4	0	0.0	0	0.0	54	14.6	0	0.0
菊陽町	489	107	21.9	6	1.2	200	40.9	-	-	-	-
菊池管内	1,916	519	27.1	9	0.5	271	14.1	138	7.2	3	0.2
阿蘇市	182	23	12.6	2	1.1	92	50.5	50	27.5	1	0.5
南小国町	32	8	25.0	1	3.1	8	25.0	6	18.8	0	0.0
小国町	52	14	26.9	3	5.8	15	28.8	10	19.2	1	1.9
産山村	3	0	0.0	0	0.0	0	0.0	0	0.0	0	0.0
高森町	37	8	21.6	0	0.0	19	51.4	14	37.8	0	0.0
南阿蘇村	57	12	21.1	5	8.8	-	-	15	26.3	3	5.3
西原村	59	0	0.0	0	0.0	0	0.0	3	5.1	0	0.0
阿蘇管内	422	65	15.4	11	2.6	134	31.8	98	23.2	5	1.2
御船町	145	-	-	4	2.8	-	-	-	-	-	-
嘉島町	118	29	24.6	0	0.0	27	22.9	37	31.4	-	-
益城町	316	110	34.8	2	0.6	-	-	80	25.3	-	-
甲佐町	69	16	23.2	1	1.4	23	33.3	19	27.5	-	-
山都町	52	9	17.3	0	0.0	23	44.2	8	15.4	1	1.9
計	700	164	23.4	7	1.0	73	10.4	144	20.6	1	0.1
八代市	882	263	29.8	31	3.5	527	59.8	231	26.2	16	1.8
氷川町	73	14	19.2	0	0.0	16	21.9	15	20.5	0	0.0
八代管内	955	277	29.0	31	3.2	543	56.9	246	25.8	16	1.7
水俣市	159	32	20.1	1	0.6	54	34.0	41	25.8	-	-
芦北町	65	11	16.9	0	0.0	0	0.0	0	0.0	0	0.0
津奈木町	31	6	19.4	0	0.0	10	32.3	5	16.1	-	-
水俣管内	255	49	19.2	1	0.4	64	25.1	46	18.0	0	0.0
人吉市	206	143	69.4	6	2.9	103	50.0	3	1.5	2	1.0
錦町	86	32	37.2	0	0.0	29	33.7	24	27.9	-	-
あさぎり町	90	37	41.1	1	1.1	35	38.9	22	24.4	-	-
多良木町	43	0	0.0	0	0.0	9	20.9	9	20.9	0	0.0
湯前町	11	2	18.2	1	9.1	3	27.3	0	0.0	0	0.0
水上村	14	4	28.6	0	0.0	5	35.7	4	28.6	0	0.0
相良村	17	5	29.4	0	0.0	1	5.9	0	0.0	0	0.0
五木村	7	1	14.3	0	0.0	3	42.9	2	28.6	0	0.0
山江村	19	7	36.8	0	0.0	8	42.1	7	36.8	0	0.0
球磨村	13	1	7.7	0	0.0	2	15.4	2	15.4	0	0.0
人吉管内	506	232	45.8	8	1.6	198	39.1	73	14.4	2	0.4
天草市	379	-	-	3	0.8	225	59.4	89	23.5	4	1.1
上天草市	143	20	14.0	9	6.3	43	30.1	-	-	-	-
苓北町	30	5	16.7	1	3.3	13	43.3	2	6.7	0	0.0
天草管内	552	25	4.5	13	2.4	281	50.9	91	16.5	4	0.7
合計	7,576	1,849	24.4	183	2.4	2,271	30.0	1,377	18.2	50	0.7
熊本市	6,681	1,991	29.8	20	0.3	1,765	26.4	0	0.0	49	0.7
熊本県	14,257	3,840	26.9	203	1.4	4,036	28.3	1,377	9.7	99	0.7

子ども未来課調べ及び県に報告された「健やか親子21」から抽出

8-6 3歳児健康診査問診結果(生活リズム)

表17 3歳健診時の問診で把握した生活リズムの状況

(令和4年度)

問診者数	朝食について								夕食について		起床について		就寝について						
	ほとんど毎日食べている		週に4~5回食べている		週に2~3回食べている		ほとんど食べていない(週に0~1回)		20時以降に食べる		9時以降に起床する		21時までに就寝する		21時~22時までに就寝する		22時以降に就寝する		
	数	率	数	率	数	率	数	率	数	率	数	率	数	率	数	率	数	率	
宇土市	325	315	96.9	8	2.5	1	0.3	1	0.3	16	4.9	0	0.0	21	6.5	193	59.4	104	32.0
宇城市	404	361	89.4	31	7.7	9	2.2	3	0.7	0	0.0	-	-	-	-	-	-	-	-
美里町	22	0	0.0	0	0.0	0	0.0	0	0.0	0	0.0	-	-	-	-	-	-	-	-
宇城管内	751	676	90.0	39	5.2	10	1.3	4	0.5	16	2.1	0	0.0	21	2.8	193	25.7	104	13.8
荒尾市	453	393	86.8	22	4.9	12	2.6	5	1.1	2	0.4	5	1.1	47	10.4	244	53.9	148	32.7
玉名市	476	447	93.9	20	4.2	5	1.1	2	0.4	6	1.3	-	-	-	-	-	-	-	-
玉東町	35	32	91.4	1	2.9	2	5.7	0	0.0	1	2.9	0	0.0	6	17.1	23	65.7	6	17.1
和水町	50	46	92.0	2	4.0	1	2.0	1	2.0	3	6.0	-	-	-	-	-	-	-	-
南関町	56	52	92.9	4	7.1	0	0.0	0	0.0	1	1.8	-	-	10	17.9	34	60.7	13	23.2
長洲町	122	120	98.4	1	0.8	1	0.8	0	0.0	0	0.0	1	0.8	19	15.6	80	65.6	23	18.9
有明管内	1,192	1,090	91.4	50	4.2	21	1.8	8	0.7	13	1.1	6	0.5	82	6.9	381	32.0	190	15.9
山鹿市	327	320	97.9	0	0.0	1	0.3	4	1.2	8	2.4	-	-	-	-	-	-	-	-
山鹿管内	327	320	97.9	0	0.0	1	0.3	4	1.2	8	2.4	0	0.0	0	0.0	0	0.0	0	0.0
菊池市	360	337	93.6	14	3.9	8	2.2	1	0.3	2	0.6	1	0.3	56	15.6	252	70.0	40	11.1
合志市	698	670	96.0	16	2.3	9	1.3	3	0.4	21	3.0	-	-	-	-	-	-	-	-
大津町	369	331	89.7	25	6.8	7	1.9	6	1.6	6	1.6	-	-	-	-	-	-	-	-
菊陽町	489	446	91.2	23	4.7	11	2.2	5	1.0	6	1.2	-	-	-	-	-	-	-	-
菊池管内	1,916	1,784	93.1	78	4.1	35	1.8	15	0.8	35	1.8	1	0.1	56	2.9	252	13.2	40	2.1
阿蘇市	182	178	97.8	4	2.2	0	0.0	0	0.0	3	1.6	1	0.5	29	15.9	133	73.1	20	11.0
南小国町	32	28	87.5	2	6.3	1	3.1	1	3.1	1	3.1	1	3.1	2	6.3	21	65.6	9	28.1
小国町	52	48	92.3	2	3.8	1	1.9	0	0.0	2	3.8	0	0.0	8	15.4	33	63.5	10	19.2
産山村	3	3	100.0	0	0.0	0	0.0	0	0.0	3	100.0	0	0.0	1	33.3	2	66.7	0	0.0
高森町	37	35	94.6	1	2.7	1	2.7	0	0.0	-	-	0	0.0	11	29.7	23	62.2	3	8.1
南阿蘇村	57	54	94.7	3	5.3	0	0.0	0	0.0	1	1.8	-	-	-	-	-	-	-	-
西原村	59	59	100.0	0	0.0	0	0.0	0	0.0	0	0.0	1	1.7	6	10.2	41	69.5	10	16.9
阿蘇管内	422	405	96.0	12	2.8	3	0.7	1	0.2	10	2.4	3	0.7	57	13.5	253	60.0	52	12.3
御船町	145	139	95.9	5	3.4	2	1.4	0	0.0	0	0.0	-	-	-	-	-	-	-	-
嘉島町	118	115	97.5	3	2.5	0	0.0	0	0.0	5	4.2	1	0.8	16	13.6	68	57.6	34	28.8
益城町	316	302	95.6	9	2.8	3	0.9	2	0.6	18	5.7	-	-	-	-	-	-	-	-
甲佐町	69	65	94.2	2	2.9	2	2.9	0	0.0	3	4.3	-	-	-	-	-	-	-	-
山都町	52	52	100.0	1	1.9	1	1.9	0	0.0	-	-	-	-	-	-	-	-	-	-
計	700	673	96.1	20	2.9	8	1.1	2	0.3	26	3.7	1	0.1	16	2.3	68	9.7	34	4.9
八代市	882	817	92.6	27	3.1	21	2.4	4	0.5	3	0.3	-	-	-	-	-	-	-	-
氷川町	73	68	93.2	3	4.1	1	1.4	1	1.4	2	2.7	-	-	-	-	-	-	-	-
八代管内	955	885	92.7	30	3.1	22	2.3	5	0.5	5	0.5	0	0.0	0	0.0	0	0.0	0	0.0
水俣市	159	151	95.0	7	4.4	1	0.6	0	0.0	106	66.7	0	0.0	11	6.9	97	61.0	50	31.4
芦北町	65	54	83.1	10	15.4	1	1.5	0	0.0	1	1.5	0	0.0	1	1.5	38	58.5	26	40.0
津奈木町	31	28	90.3	3	9.7	0	0.0	0	0.0	0	0.0	-	-	-	-	-	-	-	-
水俣管内	255	233	91.4	20	7.8	2	0.8	0	0.0	107	42.0	0	0.0	12	4.7	135	52.9	76	29.8
人吉市	206	185	89.8	14	6.8	2	1.0	3	1.5	13	6.3	3	1.5	25	12.1	117	56.8	64	31.1
錦町	86	85	98.8	0	0.0	29	33.7	24	27.9	-	-	-	-	-	-	-	-	-	-
あさぎり町	90	87	96.7	2	2.2	0	0.0	1	1.1	0	0.0	-	-	-	-	-	-	-	-
多良木町	43	40	93.0	1	2.3	1	2.3	1	2.3	0	0.0	0	0.0	5	11.6	25	58.1	13	30.2
湯前町	11	11	100.0	0	0.0	0	0.0	0	0.0	0	0.0	-	-	-	-	-	-	-	-
水上村	14	14	100.0	0	0.0	0	0.0	0	0.0	0	0.0	0	0.0	0	0.0	9	64.3	2	14.3
相良村	17	16	94.1	1	5.9	0	0.0	0	0.0	0	0.0	-	-	-	-	-	-	-	-
五木村	7	7	100.0	0	0.0	0	0.0	0	0.0	0	0.0	0	0.0	2	28.6	3	42.9	2	28.6
山江村	19	19	100.0	0	0.0	0	0.0	0	0.0	2	10.5	0	0.0	3	15.8	10	52.6	6	31.6
球磨村	13	13	100.0	0	0.0	0	0.0	0	0.0	0	0.0	-	-	-	-	-	-	-	-
人吉管内	506	477	94.3	18	3.6	32	6.3	29	5.7	15	3.0	3	0.6	35	6.9	164	32.4	87	17.2
天草市	379	364	96.0	9	2.4	3	0.8	2	0.5	14	3.7	-	-	30	7.9	236	62.3	119	31.4
上天草市	143	133	93.0	6	4.2	3	2.1	1	0.7	0	0.0	0	0.0	28	19.6	95	66.4	20	14.0
苓北町	30	29	96.7	1	3.3	0	0.0	0	0.0	0	0.0	0	0.0	10	33.3	19	63.3	1	3.3
天草管内	552	526	95.3	16	2.9	6	1.1	3	0.5	14	2.5	0	0.0	68	12.3	350	63.4	140	25.4
(熊本市を除く)	7,576	7,069	93.3	283	3.7	140	1.8	71	0.9	249	3.3	14	0.2	347	4.6	1,796	23.7	723	9.5
熊本市	6,681	6,302	94.3	308	4.6	43	0.6	25	0.4	282	4.2	-	-	-	-	-	-	-	-
熊本県	14,257	13,371	93.8	591	4.1	183	1.3	96	0.7	531	3.7	14	0.1	347	2.4	1,796	12.6	723	5.1

子ども未来課調べ及び県に報告された「健やか親子21」から抽出

9 歯科健康診査実施状況

9-1 1歳6か月児歯科健康診査結果

表18 1歳6か月児歯科健康診査結果、市町村別

(令和4年度)

市町村名	対象者数	受診者数	むし歯の 総数	むし歯の ある者	軟組織の 異常	咬合異常	その他の 異常	むし歯 有病者率	一人平均 むし歯本数
	人	人	本	人	人	人	人	/ %	/ 本
荒尾市	453	422	16	8	29	50	38	1.90	0.04
玉名市	434	429	11	4	11	39	3	0.93	0.03
玉東町	44	44	0	0	0	0	5	0.00	0.00
和水町	46	46	0	0	0	7	1	0.00	0.00
南関町	43	41	4	1	7	5	1	2.44	0.10
長洲町	110	110	0	0	7	8	1	0.00	0.00
山鹿市	319	319	6	2	1	9	1	0.63	0.02
菊池市	320	319	2	1	3	39	11	0.31	0.01
合志市	684	680	9	3	39	92	19	0.44	0.01
大津町	327	325	11	4	8	29	0	1.23	0.03
菊陽町	479	479	10	3	3	63	14	0.63	0.02
阿蘇市	130	129	5	1	0	11	3	0.78	0.04
南小国町	25	24	0	0	1	0	0	0.00	0.00
小国町	38	38	0	0	1	4	6	0.00	0.00
産山村	9	9	0	0	0	0	0	0.00	0.00
高森町	23	21	0	0	0	6	0	0.00	0.00
南阿蘇村	57	54	0	0	0	2	1	0.00	0.00
西原村	49	46	0	0	0	0	0	0.00	0.00
御船町	125	125	0	1	1	0	0	0.80	0.00
嘉島町	97	94	0	0	19	8	1	0.00	0.00
益城町	303	240	2	1	9	19	8	0.42	0.01
甲佐町	67	65	2	1	1	1	0	1.54	0.03
山都町	59	55	0	0	8	2	2	0.00	0.00
宇土市	290	279	1	1	25	42	4	0.36	0.00
宇城市	431	431	0	0	2	43	20	0.00	0.00
美里町	28	27	0	0	0	0	0	0.00	0.00
八代市	796	795	5	3	25	52	39	0.38	0.01
氷川町	49	49	10	4	0	1	0	8.16	0.20
水俣市	150	150	11	6	0	9	0	4.00	0.07
芦北町	78	77	0	0	5	12	1	0.00	0.00
津奈木町	33	33	0	0	1	1	1	0.00	0.00
人吉市	197	198	8	3	16	34	2	1.52	0.04
錦町	77	64	2	1	2	11	3	1.56	0.03
あさぎり町	89	88	10	2	19	28	9	2.27	0.11
多良木町	42	42	18	5	1	3	1	11.90	0.43
湯前町	19	19	0	0	0	1	0	0.00	0.00
水上村	10	10	0	0	0	0	0	0.00	0.00
相良村	18	18	0	0	4	3	1	0.00	0.00
五木村	3	3	0	0	0	0	0	0.00	0.00
山江村	22	22	0	0	0	1	1	0.00	0.00
球磨村	10	10	1	1	0	0	0	10.00	0.10
天草市	409	371	26	10	98	128	18	2.70	0.07
上天草市	142	125	4	1	2	6	1	0.80	0.03
苓北町	30	29	0	0	0	0	2	0.00	0.00
合計 (熊本市除く)	7,164	6,954	174	67	348	769	218	0.96	0.03
熊本市	6,476	6,429	277	95	2,619	1,670	506	1.48	0.04
熊本県	13,640	13,383	451	162	2,967	2,439	724	1.21	0.03

確定値ではないため、変更になる場合があります

子ども未来課調べ

9-2 3歳児歯科健康診査結果

表19 3歳児歯科健康診査結果、市町村別

(令和4年度)

市町村名	対象者数	受診者数	むし歯の 総数	むし歯の ある者	軟組織の 異常	咬合異常	その他の 異常	むし歯 有病者率	一人平均 むし歯本数
	人	人	本	人	人	人	人	/ %	/ 本
荒尾市	495	453	217	71	16	81	21	15.67	0.48
玉名市	486	476	193	58	4	47	7	12.18	0.41
玉東町	35	35	6	3	0	3	2	8.57	0.17
和水町	50	50	19	6	0	15	4	12.00	0.38
南関町	57	56	20	5	0	5	2	8.93	0.36
長洲町	120	122	44	14	1	25	0	11.48	0.36
山鹿市	328	327	166	53	0	40	2	16.21	0.51
菊池市	369	355	155	51	10	55	20	14.37	0.44
合志市	707	701	218	69	16	132	16	9.84	0.31
大津町	372	369	171	59	5	44	0	15.99	0.46
菊陽町	489	489	103	42	2	63	6	8.59	0.21
阿蘇市	185	182	133	33	1	19	2	18.13	0.73
南小国町	32	32	25	7	0	7	0	21.88	0.78
小国町	52	52	29	8	1	2	4	15.38	0.56
産山村	4	4	0	0	0	0	0	0.00	0.00
高森町	37	37	3	2	0	9	0	5.41	0.08
南阿蘇村	59	57	10	3	1	1	0	5.26	0.18
西原村	74	59	13	5	0	9	4	8.47	0.22
御船町	145	145	121	33	5	16	0	22.76	0.83
嘉島町	118	115	36	12	1	17	0	10.43	0.31
益城町	316	231	126	33	5	19	2	14.29	0.55
甲佐町	72	69	76	17	0	5	0	24.64	1.10
山都町	52	52	38	10	6	12	3	19.23	0.73
宇土市	333	324	298	74	24	155	26	22.84	0.92
宇城市	404	404	168	49	3	52	33	12.13	0.42
美里町	23	21	8	3	0	0	0	14.29	0.38
八代市	890	882	474	149	6	91	37	16.89	0.54
氷川町	73	73	57	16	0	1	0	21.92	0.78
水俣市	169	159	143	44	1	21	0	27.67	0.90
芦北町	66	65	61	17	0	10	1	26.15	0.94
津奈木町	31	31	24	11	0	4	0	35.48	0.77
人吉市	202	206	162	50	2	23	0	24.27	0.79
錦町	94	86	40	15	0	4	1	17.44	0.47
あさぎり町	93	90	28	8	15	35	11	8.89	0.31
多良木町	44	43	64	17	0	4	0	39.53	1.49
湯前町	11	11	13	3	0	0	0	27.27	1.18
水上村	14	14	4	2	0	0	1	14.29	0.29
相良村	17	17	16	4	1	4	1	23.53	0.94
五木村	7	7	2	1	0	0	0	14.29	0.29
山江村	22	19	26	8	0	2	0	42.11	1.37
球磨村	13	13	14	0	0	1	0	0.00	1.08
天草市	416	378	473	113	65	139	6	29.89	1.25
上天草市	145	142	76	18	4	9	2	12.68	0.54
苓北町	31	30	0	0	0	0	0	0.00	0.00
合計 (熊本市除く)	7,752	7,483	4,073	1,196	195	1,181	214	15.98	0.54
熊本市	6,761	6,670	2,964	901	1,146	2,485	821	13.51	0.44
熊本県	14,513	14,153	7,037	2,097	1,341	3,666	1,035	14.82	0.50

確定値ではないため、変更になる場合があります

子ども未来課調べ

9-3 1歳6か月児及び3歳児歯科健康診査結果の推移

表20 1歳6か月児むし歯有病者率

年度	熊本県	全国
H19	4.30	2.84
H20	4.30	2.66
H21	4.17	2.52
H22	3.76	2.33
H23	3.42	2.17
H24	3.29	2.08
H25	2.89	1.91
H26	2.75	1.80
H27	2.51	1.75
H28	2.40	1.47
H29	2.04	1.31
H30	1.89	1.15
R1	1.76	0.99
R2	2.00	1.12
R3	1.37	0.81
R4	1.21	



表21 1歳6か月児一人平均むし歯数

年度	熊本県	全国
H19	0.13	0.08
H20	0.13	0.08
H21	0.13	0.07
H22	0.11	0.07
H23	0.09	0.06
H24	0.10	0.06
H25	0.09	0.05
H26	0.07	0.05
H27	0.07	0.05
H28	0.07	0.04
H29	0.06	0.04
H30	0.04	0.03
R1	0.05	0.03
R2	0.05	0.03
R3	0.04	0.02
R4	0.03	

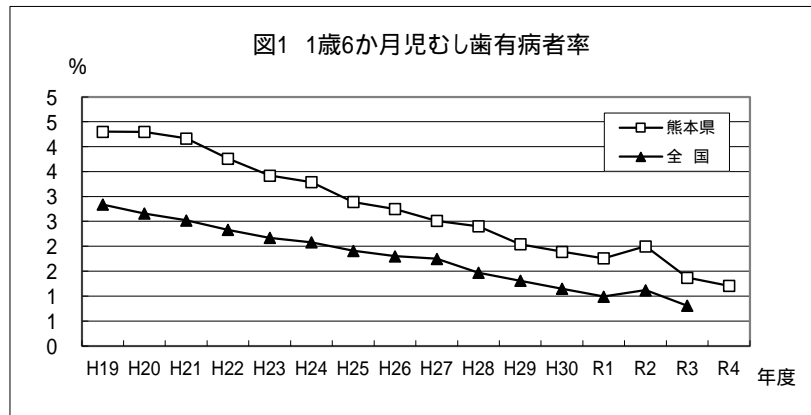

表22 3歳児むし歯有病者率

年度	熊本県	全国
H19	30.74	25.86
H20	30.19	24.56
H21	29.49	22.95
H22	27.44	21.54
H23	27.40	20.40
H24	27.62	19.08
H25	26.14	17.91
H26	25.08	17.69
H27	25.18	16.96
H28	24.08	15.80
H29	21.04	14.43
H30	20.39	13.24
R1	18.87	11.90
R2	18.37	11.81
R3	16.58	10.20
R4	14.82	

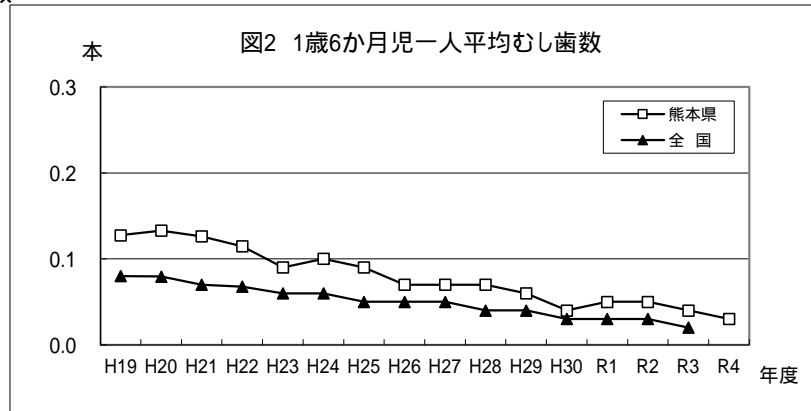

表23 3歳児一人平均むし歯数

年度	熊本県	全国
H19	1.30	1.00
H20	1.24	0.94
H21	1.19	0.87
H22	1.12	0.80
H23	1.07	0.74
H24	1.08	0.68
H25	0.97	0.63
H26	0.94	0.62
H27	0.91	0.58
H28	0.85	0.54
H29	0.77	0.49
H30	0.74	0.44
R1	0.67	0.40
R2	0.63	0.38
R3	0.59	0.33
R4	0.50	

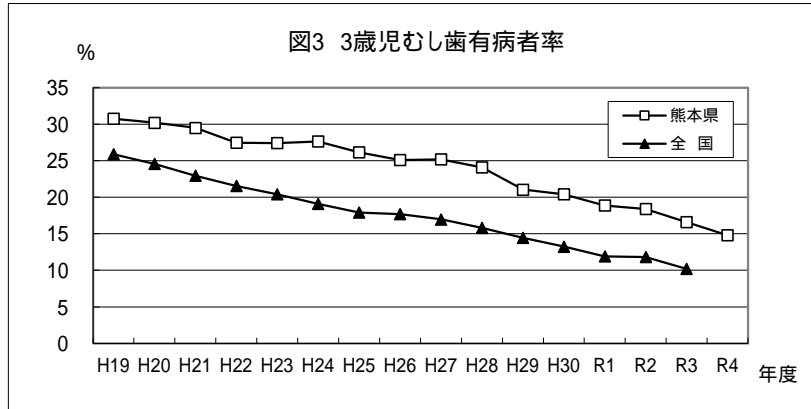
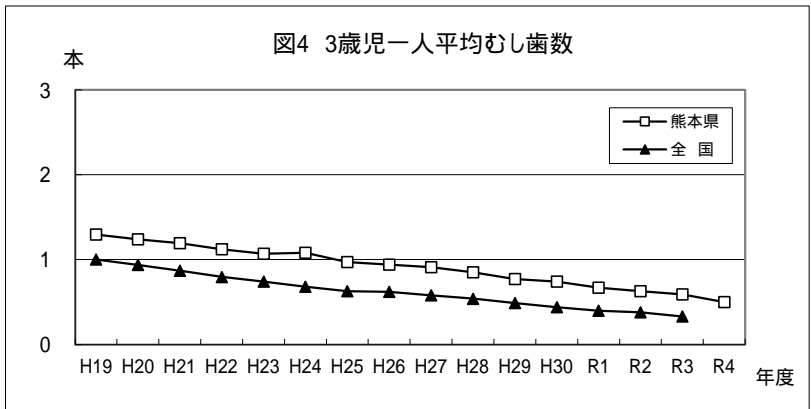

県に報告された「地域保健・健康増進事業報告」から抽出

県母子保健事業

1 保健所

1-1 訪問指導

表1 被訪問人員数、訪問職種別、問題別

(令和4年度)

	被訪問 実人員	被訪問 延人員	職種別件数				問題別件数					
			医師	保健師	助産師	その他	身体問題	精神問題	育児不安	その他	問題なし	
宇城	妊婦	0	0	0	0	0	0	0	0	0	0	0
	産婦	0	0	0	0	0	0	0	0	0	0	0
	新生児 (未熟児を除く)	0	0	0	0	0	0	0	0	0	0	0
	未熟児	0	0	0	0	0	0	0	0	0	0	0
	乳児(新生児・未 熟児を除く)	0	0	0	0	0	0	0	0	0	0	0
	幼児	0	0	0	0	0	0	0	0	0	0	0
	障害児	0	0	0	0	0	0	0	0	0	0	0
	在宅長期療養児	0	0	0	0	0	0	0	0	0	0	0
	その他	0	0	0	0	0	0	0	0	0	0	0
	合計	0	0	0	0	0	0	0	0	0	0	0
有明	妊婦	0	0	0	0	0	0	0	0	0	0	0
	産婦	0	0	0	0	0	0	0	0	0	0	0
	新生児 (未熟児を除く)	0	0	0	0	0	0	0	0	0	0	0
	未熟児	0	0	0	0	0	0	0	0	0	0	0
	乳児(新生児・未 熟児を除く)	0	0	0	0	0	0	0	0	0	0	0
	幼児	0	0	0	0	0	0	0	0	0	0	0
	障害児	0	0	0	0	0	0	0	0	0	0	0
	在宅長期療養児	3	3	0	3	0	0	0	0	0	3	0
	その他	0	0	0	0	0	0	0	0	0	0	0
	合計	3	3	0	3	0	0	0	0	0	3	0
山鹿	妊婦	0	0	0	0	0	0	0	0	0	0	0
	産婦	0	0	0	0	0	0	0	0	0	0	0
	新生児 (未熟児を除く)	0	0	0	0	0	0	0	0	0	0	0
	未熟児	0	0	0	0	0	0	0	0	0	0	0
	乳児(新生児・未 熟児を除く)	0	0	0	0	0	0	0	0	0	0	0
	幼児	0	0	0	0	0	0	0	0	0	0	0
	障害児	0	0	0	0	0	0	0	0	0	0	0
	在宅長期療養児	0	0	0	0	0	0	0	0	0	0	0
	その他	1	1	0	1	0	0	0	0	0	1	0
	合計	1	1	0	1	0	0	0	0	0	1	0
菊池	妊婦	0	0	0	0	0	0	0	0	0	0	0
	産婦	0	0	0	0	0	0	0	0	0	0	0
	新生児 (未熟児を除く)	0	0	0	0	0	0	0	0	0	0	0
	未熟児	0	0	0	0	0	0	0	0	0	0	0
	乳児(新生児・未 熟児を除く)	0	0	0	0	0	0	0	0	0	0	0
	幼児	0	0	0	0	0	0	0	0	0	0	0
	障害児	0	0	0	0	0	0	0	0	0	0	0
	在宅長期療養児	0	0	0	0	0	0	0	0	0	0	0
	その他	0	0	0	0	0	0	0	0	0	0	0
	合計	0	0	0	0	0	0	0	0	0	0	0
阿蘇	妊婦	0	0	0	0	0	0	0	0	0	0	0
	産婦	0	0	0	0	0	0	0	0	0	0	0
	新生児 (未熟児を除く)	0	0	0	0	0	0	0	0	0	0	0
	未熟児	0	0	0	0	0	0	0	0	0	0	0
	乳児(新生児・未 熟児を除く)	0	0	0	0	0	0	0	0	0	0	0
	幼児	0	0	0	0	0	0	0	0	0	0	0
	障害児	0	0	0	0	0	0	0	0	0	0	0
	在宅長期療養児	0	0	0	0	0	0	0	0	0	0	0
	その他	0	0	0	0	0	0	0	0	0	0	0
	合計	0	0	0	0	0	0	0	0	0	0	0

		被訪問 実人員	被訪問 延人員	職種別件数				問題別件数				
				医師	保健師	助産師	その他	身体問題	精神問題	育児不安	その他	問題なし
御船	妊婦	0	0	0	0	0	0	0	0	0	0	0
	産婦	0	0	0	0	0	0	0	0	0	0	0
	新生児 (未熟児を除く)	0	0	0	0	0	0	0	0	0	0	0
	未熟児	0	0	0	0	0	0	0	0	0	0	0
	乳児(新生児・未 熟児を除く)	0	0	0	0	0	0	0	0	0	0	0
	幼児	0	0	0	0	0	0	0	0	0	0	0
	障害児	0	0	0	0	0	0	0	0	0	0	0
	在宅長期療養児	0	0	0	0	0	0	0	0	0	0	0
	その他	0	0	0	0	0	0	0	0	0	0	0
	合計	0	0	0	0	0	0	0	0	0	0	0
八代	妊婦	0	0	0	0	0	0	0	0	0	0	0
	産婦	0	0	0	0	0	0	0	0	0	0	0
	新生児 (未熟児を除く)	0	0	0	0	0	0	0	0	0	0	0
	未熟児	0	0	0	0	0	0	0	0	0	0	0
	乳児(新生児・未 熟児を除く)	0	0	0	0	0	0	0	0	0	0	0
	幼児	0	0	0	0	0	0	0	0	0	0	0
	障害児	0	0	0	0	0	0	0	0	0	0	0
	在宅長期療養児	0	0	0	0	0	0	0	0	0	0	0
	その他	0	0	0	0	0	0	0	0	0	0	0
	合計	0	0	0	0	0	0	0	0	0	0	0
水俣	妊婦	0	0	0	0	0	0	0	0	0	0	0
	産婦	3	3	0	3	0	0	0	0	0	0	3
	新生児 (未熟児を除く)	0	0	0	0	0	0	0	0	0	0	0
	未熟児	4	4	0	4	0	0	4	0	0	0	0
	乳児(新生児・未 熟児を除く)	0	0	0	0	0	0	0	0	0	0	0
	幼児	0	0	0	0	0	0	0	0	0	0	0
	障害児	0	0	0	0	0	0	0	0	0	0	0
	在宅長期療養児	1	1	0	1	0	0	1	0	0	0	0
	その他	0	0	0	0	0	0	0	0	0	0	0
	合計	8	8	0	8	0	0	5	0	0	0	3
人吉	妊婦	0	0	0	0	0	0	0	0	0	0	0
	産婦	0	0	0	0	0	0	0	0	0	0	0
	新生児 (未熟児を除く)	0	0	0	0	0	0	0	0	0	0	0
	未熟児	0	0	0	0	0	0	0	0	0	0	0
	乳児(新生児・未 熟児を除く)	0	0	0	0	0	0	0	0	0	0	0
	幼児	0	0	0	0	0	0	0	0	0	0	0
	障害児	0	0	0	0	0	0	0	0	0	0	0
	在宅長期療養児	0	0	0	0	0	0	0	0	0	0	0
	その他	0	0	0	0	0	0	0	0	0	0	0
	合計	0	0	0	0	0	0	0	0	0	0	0
天草	妊婦	0	0	0	0	0	0	0	0	0	0	0
	産婦	0	0	0	0	0	0	0	0	0	0	0
	新生児 (未熟児を除く)	0	0	0	0	0	0	0	0	0	0	0
	未熟児	0	0	0	0	0	0	0	0	0	0	0
	乳児(新生児・未 熟児を除く)	0	0	0	0	0	0	0	0	0	0	0
	幼児	0	0	0	0	0	0	0	0	0	0	0
	障害児	0	0	0	0	0	0	0	0	0	0	0
	在宅長期療養児	0	0	0	0	0	0	0	0	0	0	0
	その他	0	0	0	0	0	0	0	0	0	0	0
	合計	0	0	0	0	0	0	0	0	0	0	0

子ども未来課調べ

(注)職種別件数および問題別件数は、複数が該当する場合は、重複して計上。

1-2 健康教育(思春期健康教育)

表2 参加者別、圏域別

(令和4年度)

	対象者	開催回数	参加者数(延べ)				対象者	開催回数	延べ参加者数(延べ)		
			本人	保護者	その他				本人	保護者	その他
宇城	小学生	0	0	0	0	御船	小学生	0	0	0	0
	中学生	0	0	0	0		中学生	0	0	0	0
	高校生	0	0	0	0		高校生	0	0	0	0
	その他	0	0	0	0		その他	0	0	0	0
	合計	0	0	0	0		合計	0	0	0	0
有明	小学生	0	0	0	0	八代	小学生	0	0	0	0
	中学生	0	0	0	0		中学生	0	0	0	0
	高校生	0	0	0	0		高校生	3	1,432	0	125
	その他	0	0	0	0		その他	0	0	0	0
	合計	0	0	0	0		合計	3	1,432	0	125
山鹿	小学生	0	0	0	0	水俣	小学生	0	0	0	0
	中学生	0	0	0	0		中学生	0	0	0	0
	高校生	0	0	0	0		高校生	0	0	0	0
	その他	0	0	0	0		その他	0	0	0	0
	合計	0	0	0	0		合計	0	0	0	0
菊池	小学生	0	0	0	0	人吉	小学生	0	0	0	0
	中学生	0	0	0	0		中学生	0	0	0	0
	高校生	0	0	0	0		高校生	0	0	0	0
	その他	0	0	0	0		その他	0	0	0	0
	合計	0	0	0	0		合計	0	0	0	0
阿蘇	小学生	0	0	0	0	天草	小学生	0	0	0	0
	中学生	0	0	0	0		中学生	0	0	0	0
	高校生	1	184	0	40		高校生	0	0	0	0
	その他	0	0	0	0		その他	0	0	0	0
	合計	1	184	0	40		合計	0	0	0	0

子ども未来課調べ

1-3 すこやか育児支援事業「すこやか育児相談」実施状況

乳幼児健診で、特に運動発達面に問題がある子ども、またはそのおそれがある子どもに対し、こども総合療育センターの職員(医師、理学療法士等)が県保健所を巡回し、指導等を行う。

なお、御船・宇城保健所管内の子どもについては、こども総合療育センターを直接受診することとし、保健所での巡回指導等は実施していない。

表3 すこやか育児相談実施状況

	対象数	受診数	受診率	新規 (再掲)	新規の割合	受診者の内訳					紹介先			
						終了	所 で 経 過 観 察	市 町 村 ・ 保 健	す こ や か 育 児 相 談 で 再 診	セ ン タ ー 受 診	そ の 他	医 療 機 関	精 神 発 達 ・ 事 後 指 導	地 域 療 育 機 関
有明	19	9	47.4	7	77.8	4	0	5	0	0	0	0	0	0
山鹿	16	12	81.3	10	83.3	2	3	6	0	1	1	0	0	0
菊池	5	4	80.0	4	100.0	0	2	2	0	0	0	0	0	0
阿蘇	20	12	60.0	5	41.7	2	1	8	1	0	0	0	0	0
八代	1	1	100.0	1	100.0	0	0	1	0	0	0	0	0	0
水俣	0	0	-	0	-	0	0	0	0	0	0	0	0	0
人吉	13	6	46.2	6	100.0	0	0	5	1	0	0	0	0	0
天草	6	5	83.3	3	60.0	2	0	3	0	0	0	0	0	0
総数	80	49	61.3	36	73.5	10	6	30	2	1	0	0	0	0

図1 保健所別受診者数・受診率

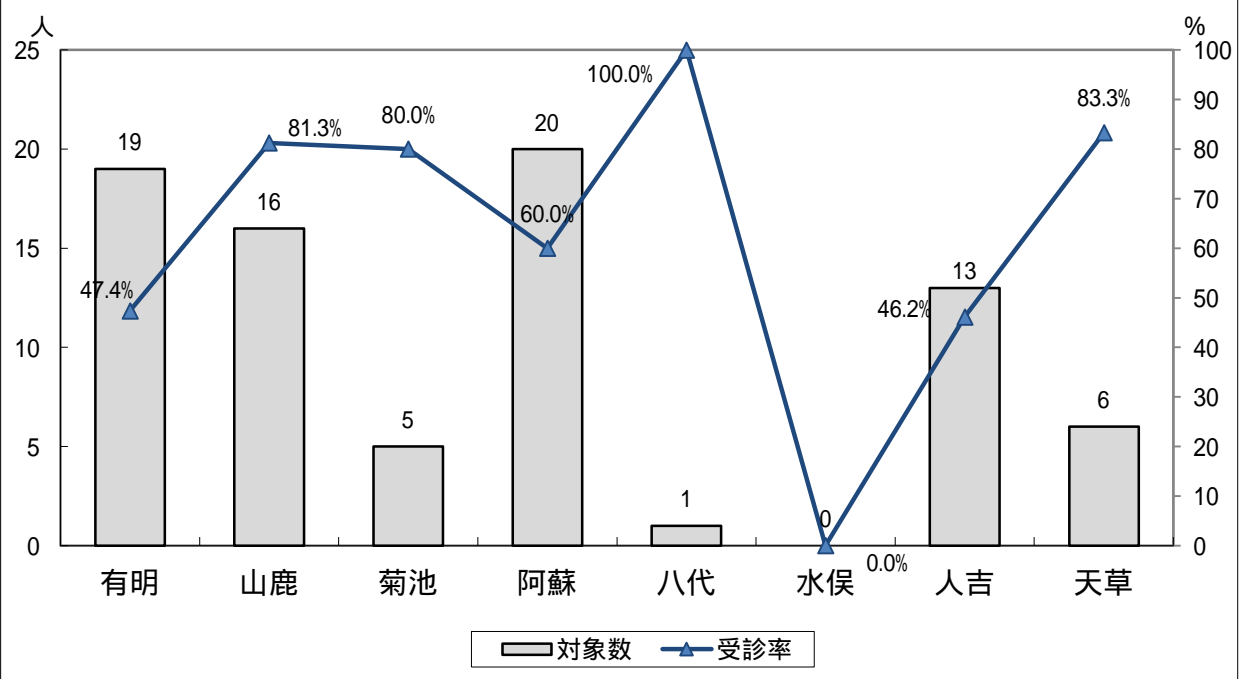

2 子ども未来課

2-1 不妊対策事業

(1) 特定不妊治療費助成事業

不妊治療の経済的負担の軽減を図るため、高額な医療費がかかる配偶者間の体外受精及び顕微鏡授精に要する費用の一部の助成を実施。(R4年度から保険適用になったため、R4年度は経過措置分のみ)

表4 特定不妊治療費助成の申請件数(延べ)

年度	H19	H20	H21	H22	H23	H24	H25	H26	H27	H28	H29	H30	R1	R2	R3	R4
熊本県	390	491	494	539	657	815	857	974	943	693	741	716	736	846	1,196	271
熊本市	395	463	485	580	694	824	916	977	905	719	834	873	877	960	1,326	356
総数	785	954	979	1,119	1,351	1,639	1,773	1,951	1,848	1,412	1,575	1,589	1,613	1,806	2,522	627

(再掲) 男性不妊治療申請件数

	H30	R1	R2	R3	R4
熊本県	7	6	14	9	2
熊本市	5	10	10	15	1
総計	12	16	24	24	3



表5 年齢階層別申請件数(実人員)

(単位:人)

年齢階層	H27	H28	H29	H30	R1	R2	R3	R4
24歳以下	1	3	2	3	4	2	12	3
25～29歳	58	81	74	75	67	79	104	19
30～34歳	276	245	291	373	305	305	398	114
35～39歳	360	360	424	424	434	471	657	241
40～44歳	383							0
40～42歳		224	240	247	217	268	370	203
43歳						14	34	22
45歳以上	39							
総数	1,117	913	1,031	1,122	1,027	1,139	1,575	602

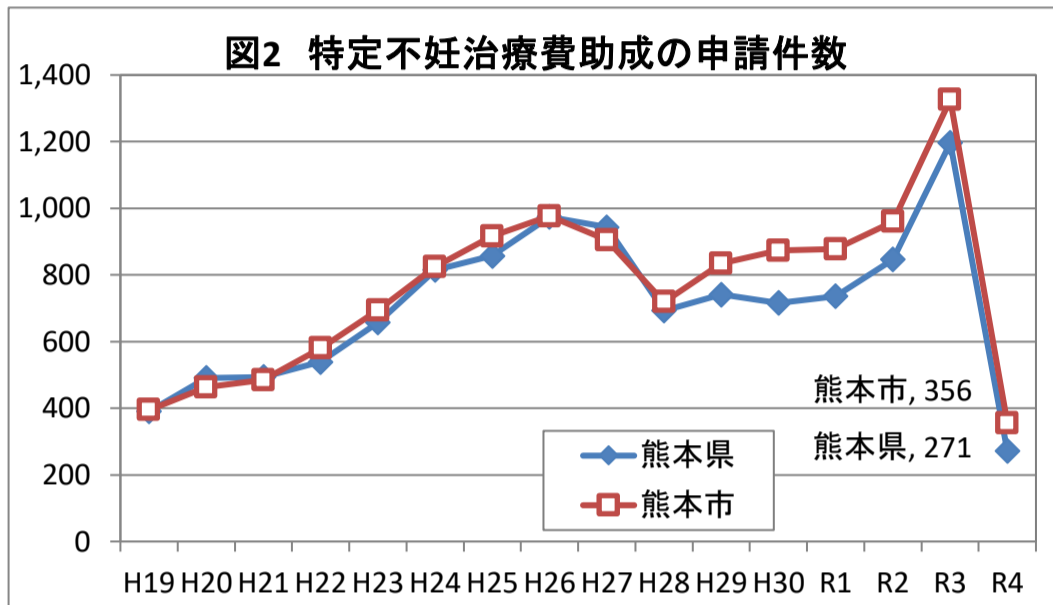

図4 年齢階層別割合(R4年度—実人員)



(2)不妊専門相談事業

熊本県女性相談センターで、不妊に悩む方々を対象とした電話や来所による相談を行っている。保健師等の専門相談員が電話相談を行い、必要に応じて産婦人科医師による来所相談を行っている。

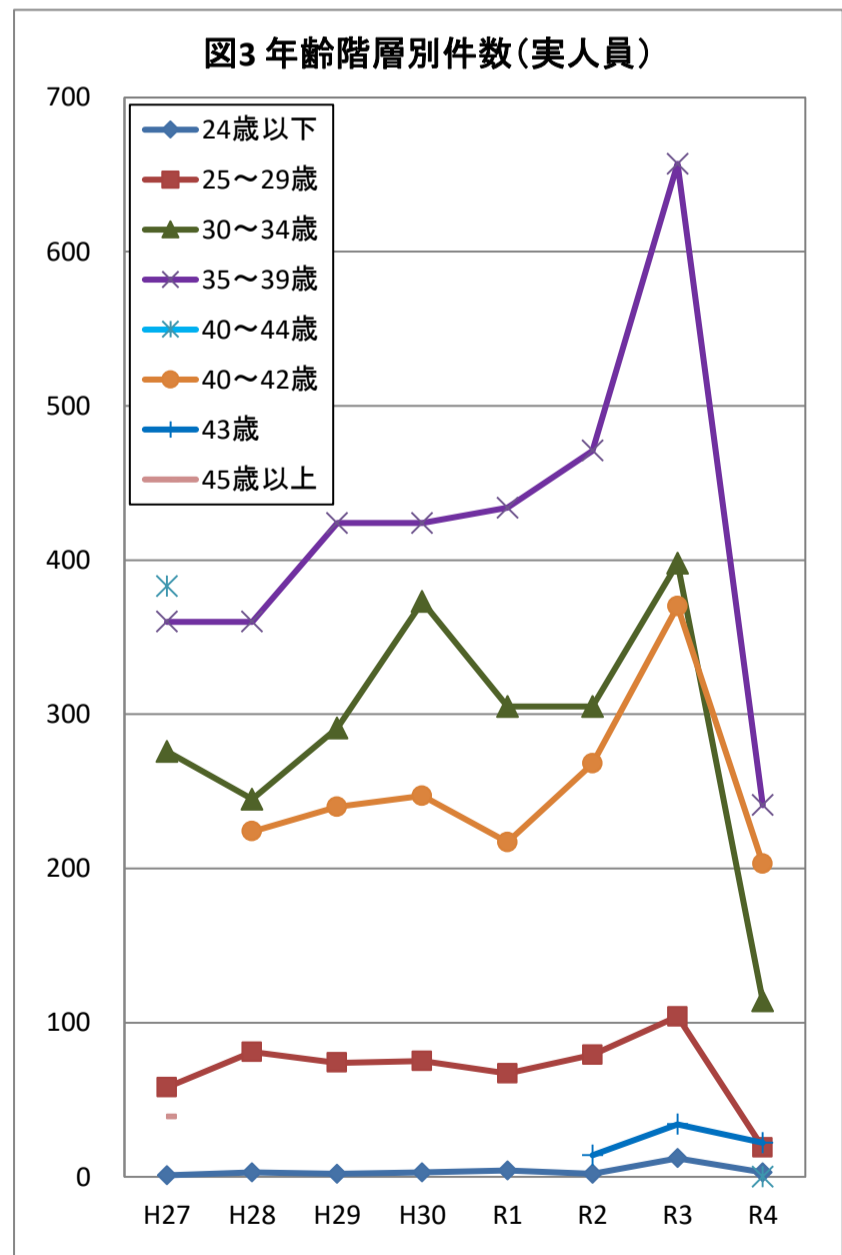
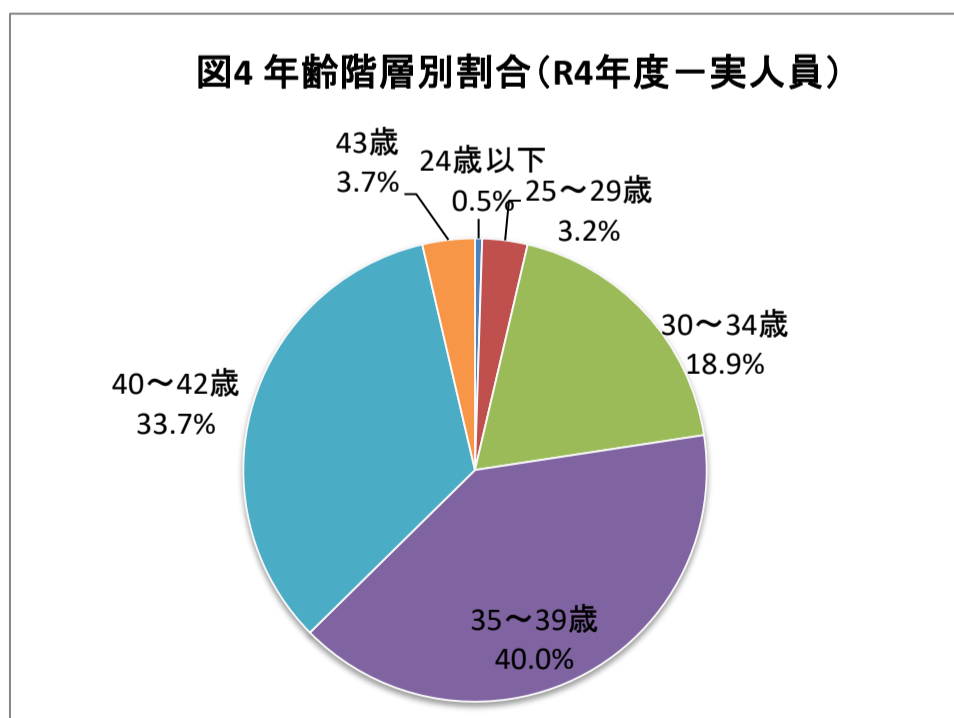
表6 相談件数

年度	H20	H21	H22	H23	H24	H25	H26	H27	H28	H29	H30	R1	R2	R3	R4
電話	71	86	105	121	107	123	102	135	112	142	137	158	178	169	191
来所	2	13	4	2	2	2	0	1	0	0	1	1	1	1	2
総数	73	99	109	123	109	125	102	136	112	142	138	159	179	170	193



表7 令和4年度(2022年度)相談内容(重複回答)

相談内容	件数
不妊の原因	20
不妊症の検査・治療	63
不妊治療を行っている医療機関の情報	25
主治医や医療機関に対する不満	15
世間の偏見や無理解による不満	6
家族に関すること	17
不妊治療費助成制度に関すること	63
不育症	3
仕事との両立	28
その他	32
総数	272

2-2 女性のケア事業

熊本県女性相談センターで、妊娠・出産、思春期の性など、女性特有の様々な悩みに関して、専門相談員が電話相談及び来所相談を受けている。

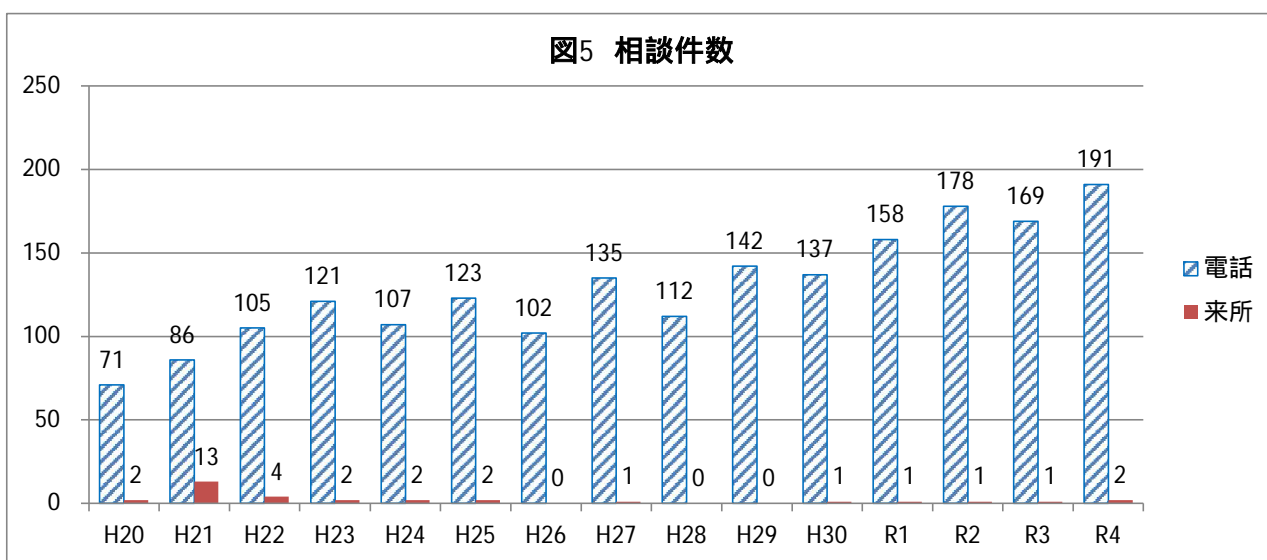
表8 電話相談及び来所相談の件数

年度	H23	H24	H25	H26	H27	H28	H29	H30	R1	R2	R3	R4
電話	345	337	215	459	156	311	212	408	447	376	433	188
来所	64	95	52	46	65	14	4	15	20	8	27	14
総数	409	432	267	505	221	325	216	423	467	384	460	202



表9 令和4年度(2022年度)電話相談の相談内容

内容	思春期	妊娠・避妊	メンタル	更年期	その他	総数
件数	55	62	32	4	35	188

表10 令和4年度(2022年度)電話相談の「妊娠・避妊」の相談内容

内容	妊娠・避妊	思いがけない妊娠	中絶	妊娠・出産前後不安	出産・養育	その他	総数
件数	26	4	2	14	2	14	62

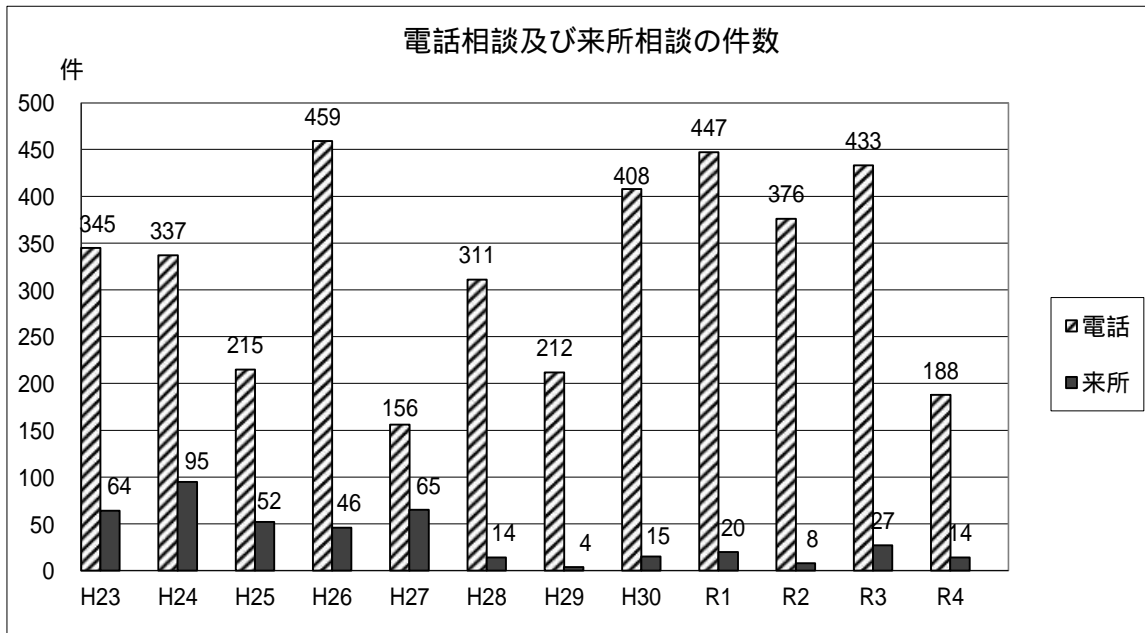
2-3 熊本型早産予防対策事業

低出生体重児出生の要因の一つである早産を予防するため、産科医療機関と歯科医療機関と行政の3者が多角的に連携し、妊婦へ介入を行っている。

平成29年(2017年)1月からは妊婦に対する絨毛膜羊膜炎検査、歯周病検査、保健指導を実施する市町村に対し、その検査費用の一部助成を行っている。

令和元年(2019年)10月より、少子化対策総合交付金事業のメニュー事業の一つとして早産予防対策事業を実施している。

表11 検査費用の助成を行う市町村

平成29年度	22市町村
平成30年度	28市町村
令和元年度	42市町村
令和2年度	44市町村
令和3年度	44市町村
令和4年度	45市町村(全市町村)

2-4 先天性代謝異常等検査事業

フェニルケトン尿症などの先天性代謝異常の18疾患と先天性甲状腺機能低下症などの2疾患をあわせて20疾患の早期発見を目的に、生後4～6日目のすべての新生児を対象に検査を行っている。また、R4年度から拡大スクリーニング検査として脊髄性筋萎縮症(SMA)等の3疾患を追加

表12 20疾患の検査状況(年度別)

(熊本市を除く)

	検査数 (※1) a	要精密検査数									<参考> 出生数
		要精密検査数		精検受診者数		結果(※2)					
		c	精検率 c/a	d	受診率 d/c	異常なし	入院	通院	経過観察	その他	
H30	8,834	23	0.3%	23	100.0%	3	1	15	3	1	7,740
R元	8,020	28	0.3%	28	100.0%	6	1	16	4	1	7,012
R2	7,916	19	0.2%	19	100.0%	1	1	4	13	0	6,958
R3	7,626	22	0.3%	22	100.0%	1	1	11	9	0	6,719
R4	6,872	35	0.5%	35	100.0%	18	0	12	4	1	6,345

表13 拡大検査の検査状況(年度別)

	検査数 (※1) a	要精密検査数			診断確定数						
		疾患名	b	精検率 b/a	c	精検率 c/a	LSDの疾患詳細				
							ファブリー病	ポンペ病	ゴーシェ病	ムコ多糖症Ⅰ型	ムコ多糖症Ⅱ型
R4	12,907	SMA	0	-	-	-					
		SCID	8	0.062%	1	0.008%					
		LSD	18	0.139%	2	0.015%	1	0	1	0	0

※1 熊本県内で出生した新生児とし、出生率で熊本市と按分した数

※2 精密検査の結果は、受診した医療機関からの「受診連絡票」から把握

2-5 医療費助成事業

(1) 未熟児養育医療費助成事業

出生時体重2,000g以下または、生活力が特に弱い赤ちゃん(1歳未満)で、入院治療を必要とする場合に、医療費の自己負担分の一部を助成する。

平成25年4月1日から県から市町村に権限移譲となり、県は市町村に対し助成を行っている。

(負担割合：国1/2 県1/4 市町村1/4)

表14 医療費の給付状況

年度	H30	R元	R2	R3	R4
給付実人数	414	381	420	486	401
総医療費(千円)	1,098,637	1,093,086	1,271,138	1,352,798	1,214,301

(2) 自立支援医療(育成医療)費助成事業

18歳未満の身体に障害を持つ(又は障害に係る医療を行わないときは将来障害を残す可能性があると思われる)児童で、手術等の治療によって確実に治療効果が期待できる場合に、医療費の自己負担分の一部を助成する。

平成25年4月1日から県から市町村に権限移譲となり、県は市町村に対し助成を行っている。

(負担割合：国1/2 県1/4 市町村1/4)

表15 医療費の給付状況

年度	H30	R元	R2	R3	R4
給付実人員※	854	671	823	1,129	1,682
総医療費(千円)	1,015,499	729,558	867,246	793,506	661,481

※給付実人員：年度中に支払いを決定した実人員

(3) 小児慢性特定疾病医療費助成事業

小児慢性特定疾病にかかっている児童等(18歳未満、引き続き治療が必要であると認められる場合は20歳未満)について、治療の促進と医療費の負担軽減を図るため、医療費の自己負担分の一部を助成する。

(負担割合：国1/2 県1/2)

表16 医療費の給付状況等

(熊本市を除く)

年度	H30	R元	R2	R3	R4
受給者※	993	998	1,155	1,077	1,075
給付実人員	1,045	1,070	1,068	1,193	1,171
総医療費(千円)	1,971,074	2,202,293	2,437,120	2,340,646	2,393,409

※受給者：3月末時点の受給者数(疾患ごとに計上)

その他

< 熊本県感染症発生動向調査 > (性感染症定点:13医療機関[H25.1月以降は16医療機関])

平成30年		12ヶ月未満	1~4歳	5~9歳	10~14歳	15~19歳	20~24歳	25~29歳	30~34歳	35~39歳	40~44歳	45~49歳	50~54歳	55~59歳	60~64歳	65~69歳	70歳以上	計
性器クラミジア感染症	男	0	0	0	0	12	76	72	50	34	33	23	7	9	3	4	2	325
	女	0	0	0	0	37	128	65	38	22	9	5	0	1	0	0	0	305
	計	0	0	0	0	49	204	137	88	56	42	28	7	10	3	4	2	630
性器ヘルペスウイルス感染症	男	0	0	0	0	2	20	25	16	20	17	13	12	9	13	4	10	161
	女	0	0	0	0	4	11	11	16	13	11	5	13	8	13	3	13	121
	計	0	0	0	0	6	31	36	32	33	28	18	25	17	26	7	23	282
尖圭コンジローマ	男	0	0	0	0	0	7	18	13	18	4	4	4	5	4	1	2	80
	女	0	0	0	0	3	9	10	2	2	3	0	0	1	2	0	1	33
	計	0	0	0	0	3	16	28	15	20	7	4	4	6	6	1	3	113
淋菌感染症	男	0	0	0	0	5	28	27	23	18	19	15	4	5	2	3	0	149
	女	0	0	0	0	3	6	3	2	0	0	1	1	1	0	0	0	17
	計	0	0	0	0	8	34	30	25	18	19	16	5	6	2	3	0	166

令和元年		12ヶ月未満	1~4歳	5~9歳	10~14歳	15~19歳	20~24歳	25~29歳	30~34歳	35~39歳	40~44歳	45~49歳	50~54歳	55~59歳	60~64歳	65~69歳	70歳以上	計
性器クラミジア感染症	男	0	0	0	0	20	107	80	50	40	38	23	17	8	2	4	0	389
	女	0	0	0	0	49	89	62	31	28	11	3	0	1	0	0	0	274
	計	0	0	0	0	69	196	142	81	68	49	26	17	9	2	4	0	663
性器ヘルペスウイルス感染症	男	0	0	0	0	2	15	22	20	24	13	13	11	11	11	4	7	153
	女	0	0	1	0	7	14	11	12	16	7	12	11	8	5	6	13	123
	計	0	0	1	0	9	29	33	32	40	20	25	22	19	16	10	20	276
尖圭コンジローマ	男	0	0	0	0	1	11	13	14	11	10	7	4	3	3	1	0	78
	女	0	0	0	0	4	6	5	1	1	3	0	1	2	0	0	0	23
	計	0	0	0	0	5	17	18	15	12	13	7	5	5	3	1	0	101
淋菌感染症	男	0	0	0	0	4	34	28	22	19	20	18	9	3	6	1	0	164
	女	0	0	0	0	2	8	7	0	2	0	1	0	0	0	0	0	20
	計	0	0	0	0	6	42	35	22	21	20	19	9	3	6	1	0	184

令和2年		12ヶ月未満	1~4歳	5~9歳	10~14歳	15~19歳	20~24歳	25~29歳	30~34歳	35~39歳	40~44歳	45~49歳	50~54歳	55~59歳	60~64歳	65~69歳	70歳以上	計
性器クラミジア感染症	男	0	0	0	0	24	92	109	63	60	32	29	13	6	9	3	2	442
	女	0	0	0	0	29	111	63	29	12	4	1	0	0	0	0	0	249
	計	0	0	0	0	53	203	172	92	72	36	30	13	6	9	3	2	691
性器ヘルペスウイルス感染症	男	0	0	0	0	1	9	18	14	18	18	16	11	11	6	4	3	129
	女	0	0	0	0	3	15	12	13	11	10	7	7	8	6	6	9	107
	計	0	0	0	0	4	24	30	27	29	28	23	18	19	12	10	12	236
尖圭コンジローマ	男	0	0	0	0	5	18	14	8	10	6	3	2	4	5	1	3	79
	女	0	0	0	0	2	9	10	5	2	2	2	1	1	0	0	0	34
	計	0	0	0	0	7	27	24	13	12	8	5	3	5	5	1	3	113
淋菌感染症	男	0	0	0	0	10	30	39	26	22	17	10	7	6	3	1	0	171
	女	0	0	0	0	1	12	5	4	1	0	1	1	0	0	0	0	29
	計	0	0	0	0	11	42	44	30	26	18	10	8	7	3	1	0	200

令和3年		12ヶ月未満	1~4歳	5~9歳	10~14歳	15~19歳	20~24歳	25~29歳	30~34歳	35~39歳	40~44歳	45~49歳	50~54歳	55~59歳	60~64歳	65~69歳	70歳以上	計
性器クラミジア感染症	男	0	0	0	0	26	148	107	73	58	34	30	25	15	9	3	2	530
	女	0	0	0	0	40	113	71	47	12	7	6	3	0	0	1	2	302
	計	0	0	0	0	66	261	178	120	70	41	36	28	15	9	4	4	832
性器ヘルペスウイルス感染症	男	0	0	0	0	2	9	13	13	15	20	9	16	9	5	5	4	120
	女	0	0	0	0	5	13	16	7	14	11	13	12	3	2	6	22	124
	計	0	0	0	0	7	22	29	20	29	31	22	28	12	7	11	26	244
尖圭コンジローマ	男	0	0	0	0	0	20	11	13	4	9	4	2	4	0	1	0	68
	女	0	0	0	0	0	8	5	2	1	0	2	2	0	0	0	0	20
	計	0	0	0	0	0	28	16	15	5	9	6	4	4	0	1	0	88
淋菌感染症	男	0	0	0	0	11	63	40	39	27	23	14	10	6	3	0	3	239
	女	0	0	0	0	5	12	5	2	1	0	3	0	2	0	0	0	30
	計	0	0	0	0	16	75	45	41	28	23	17	10	8	3	0	3	269

令和4年		12ヶ月未満	1~4歳	5~9歳	10~14歳	15~19歳	20~24歳	25~29歳	30~34歳	35~39歳	40~44歳	45~49歳	50~54歳	55~59歳	60~64歳	65~69歳	70歳以上	計
性器クラミジア感染症	男	0	0	0	0	35	140	126	73	55	39	42	22	17	14	0	0	563
	女	0	1	0	0	47	131	55	33	18	9	7	1	0	0	0	0	301
	計	0	1	0	0	82	271	181	106	73	48	49	23	17	14	0	0	864
性器ヘルペスウイルス感染症	男	0	0	0	0	2	12	18	14	15	14	21	7	11	7	3	7	131
	女	0	0	0	0	1	11	14	14	9	7	9	9	8	5	8	11	106
	計	0	0	0	0	3	23	32	28	24	21	30	16	19	12	11	18	237
尖圭コンジローマ	男	0	0	0	0	0	8	17	12	5	5	7	6	2	0	2	1	65
	女	0	0	0	0	0	9	5	3	1	2	0	3	0	0	0	0	23
	計	0	0	0	0	0	17	22	15	6	7	7	9	2	0	2	1	88
淋菌感染症	男	0	0	0	0	17	67	47	32	27	28	15	15	8	5	0	0	261
	女	0	0	0	0	6	10	7	1	0	2	0	0	0	0	0	0	26
	計	0	0	0	0	23	77	54	33	27	30	15	15	8	5	0	0	287

< 本書で用いる用語の説明 >

統計に用いた比率の算出は次のとおりである。

$$\boxed{\text{出生率}} = \frac{\text{年間出生数}}{\text{10月1日現在人口}} \times 1,000$$

$$\boxed{\text{合計特殊出生率}} = \left\{ \frac{\text{年間の母の年齢別出生数}}{\text{10月1日現在年齢別女性人口}} \right\} \times 15 \text{歳から} 49 \text{歳までの合計}$$

合計特殊出生率は「15歳から49歳までの女性の年齢別出生率を合計したもので、1人の女性がその年齢別出生率で一生の間に生むとしたときの子どもの数に相当する。

$$\boxed{\text{乳児死亡率}} = \frac{\text{年間乳児(生後1年未満)死亡数}}{\text{年間出生数}} \times 1,000$$

$$\boxed{\text{新生児死亡率}} = \frac{\text{年間新生児(生後28日未満)の死亡数}}{\text{年間出生数}} \times 1,000$$

$$\boxed{\text{周産期死亡率}} = \frac{\text{年間周産期死亡数(妊娠満22週以後の死産数+生後1週未満の死亡数)}}{\text{年間出生数+年間の妊娠22週以後の死産数}} \times 1,000$$

$$\boxed{\text{死産率}} = \frac{\text{年間死産数(妊娠満12週以後の死児の出産)}}{\text{年間出産数(年間出生数+年間死産数)}} \times 1,000$$

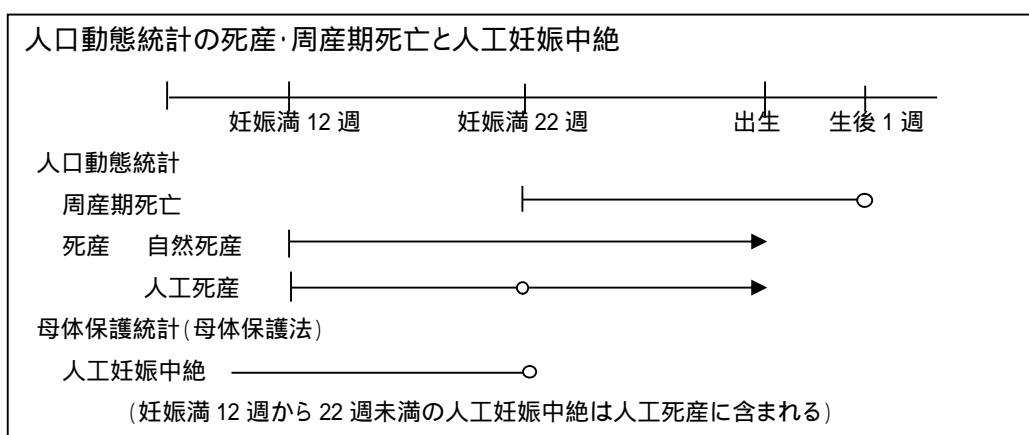

$$\boxed{\text{妊娠満22週以後の死産率}} = \frac{\text{年間の妊娠満22週以後の死産数}}{\text{年間出生数+年間の妊娠満22週以後の死産数}} \times 1,000$$

$$\boxed{\text{妊産婦死亡率}} = \frac{\text{年間の妊産婦死亡数}}{\text{年間出産数(年間出生数+年間死産数) 又は年間出生数}} \times 100,000$$

保健所等一覧表

R6.2月現在

名称	所在地	電話番号	管轄市町村(熊本市は校区)
宇城保健所	宇城市松橋町久具 400-1	0964-32-1207	宇土市 宇城市 美里町
有明保健所	玉名市岩崎 1004-1	0968-72-2184	荒尾市 玉名市 玉東町 和水町 南関町 長洲町
山鹿保健所	山鹿市山鹿 1026-3	0968-44-4121	山鹿市
菊池保健所	菊池市隈府 1272-10	0968-25-4138	菊池市 合志市 大津町 菊陽町
阿蘇保健所	阿蘇市一の宮町宮地 2402	0967-24-9036	阿蘇市 南小国町 小国町 産山村 高森町 南阿蘇村 西原村
御船保健所	上益城郡御船町辺田見 396-1	096-282-0016	御船町 嘉島町 益城町 甲佐町 山都町
八代保健所	八代市西片町 1660	0965-32-4426	八代市 氷川町
水俣保健所	水俣市八幡町 3-2-7	0966-63-4104	水俣市 芦北町 津奈木町
人吉保健所	人吉市西間下町 86-1	0966-22-3107	人吉市 錦町 あさぎり町 多良木町 湯前町 水上村 相良村 五木村 山江村 球磨村
天草保健所	天草市今釜新町 3530	0969-23-0172	天草市 上天草市 苓北町
中央区役所 保健こども課	熊本市中央区手取本町 1-1	096-328-2419	硯台、白川、城東、大江、本荘、春竹、 出水、託麻原、帯山、帯山西、白山、 出水南、砂取、一新、五福、慶徳、 壺川、向山、黒髪
東区役所 保健こども課	熊本市東区東本町 16-30	096-367-9134	健軍、秋津、泉ヶ丘、若葉、尾ノ上、 託麻東、託麻西、託麻北、桜木、東町、 月出、健軍東、託麻南、山ノ内、長嶺、 桜木東、西原、画図
西区役所 保健こども課	熊本市西区小島 2-7-1	096-329-1147	古町、春日、城西、花園、池田、白坪、 高橋、池上、城山、松尾東、松尾西、 松尾北、小島、中島、芳野、河内
南区役所 保健こども課	熊本市南区富合町清藤 405-3	096-357-4138	日吉、川尻、力合、御幸、田迎、城南、 田迎南、飽田東、飽田南、飽田西、 中緑、銭塘、奥古閑、川口、日吉東、 富合、杉上、隈庄、豊田
北区役所 保健こども課	熊本市北区植木町岩野 238-1	096-272-1128	清水、龍田、城北、高平台、楠、 麻生田、武蔵、弓削、榆木、川上、 西里、北部東、植木、山本、田原、 菱形、桜井、山東、吉松、田底

お問い合わせ先
 熊本県健康福祉部子ども・障がい福祉局
 子ども未来課 母子保健班
 :096-333-2209

参考 (令和3年(2021年)人口動態調査)

表1 周産期死亡数、性・出産時の体重・単産・複産・妊娠満22週以後の死産 - 早期新生児死亡別(県)

(令和3年(2021年))

妊娠期間	子の体重							単産・複産		
	総数	0.5kg未満	0.5kg以上 1.0kg未満	1.0kg以上 1.5kg未満	1.5kg以上 2.0kg未満	2.0kg以上 2.5kg未満	2.5kg以上	単産	複産	
総数	周産期死亡数	48	12	13	10	4	2	7	44	4
	総数	38	12	11	8	2	1	4	34	4
	早期 満37週未満	33	11	11	8	2	1	-	31	2
	満22～27週	23	11	9	3	-	-	-	21	2
	満28～31週	4	-	1	3	-	-	-	4	-
	満32～36週	6	-	1	2	2	1	-	6	-
	正期 満37～41週	5	1	-	-	-	-	4	3	2
	過期 満42週以上	-	-	-	-	-	-	-	-	-
	早期新生児死亡数 (生後1週未満)	10	-	2	2	2	1	3	10	-
	早期新生児死亡数 (生後1週未満)	10	-	2	2	2	1	3	10	-
男	周産期死亡数	27	6	8	6	1	1	5	25	2
	総数	20	6	6	4	-	1	3	18	2
	早期 満37週未満	17	6	6	4	-	1	-	15	2
	満22～27週	13	6	4	3	-	-	-	11	2
	満28～31週	1	-	1	-	-	-	-	1	-
	満32～36週	3	-	1	1	-	1	-	3	-
	正期 満37～41週	3	-	-	-	-	-	3	3	-
	過期 満42週以上	-	-	-	-	-	-	-	-	-
	早期新生児死亡数 (生後1週未満)	7	-	2	2	1	-	2	7	-
	早期新生児死亡数 (生後1週未満)	7	-	2	2	1	-	2	7	-
女	周産期死亡数	18	5	4	4	3	1	1	18	-
	総数	15	5	4	4	2	-	-	15	-
	早期 満37週未満	15	5	4	4	2	-	-	15	-
	満22～27週	9	5	4	-	-	-	-	9	-
	満28～31週	3	-	-	3	-	-	-	3	-
	満32～36週	3	-	-	1	2	-	-	3	-
	正期 満37～41週	-	-	-	-	-	-	-	-	-
	過期 満42週以上	-	-	-	-	-	-	-	-	-
	早期新生児死亡数 (生後1週未満)	3	-	-	-	1	1	1	3	-
	早期新生児死亡数 (生後1週未満)	3	-	-	-	1	1	1	3	-

(注) 総数には、男女不詳を含む。

熊本県健康福祉部健康福祉政策課「人口動態調査」

表5 周産期死亡率、母の年齢階級別(県)

(令和3年(2021年))

母の年齢階級	令和元年				令和2年				令和3年			
	周産期死亡率 (出産千対)	妊娠満22週以後の死産率 (出産千対)	早期新生児死亡率 (出生千対)	周産期死亡中 妊娠満22週以後の 死産の占める割合(%)	周産期死亡率 (出産千対)	妊娠満22週以後の死産率 (出産千対)	早期新生児死亡率 (出生千対)	周産期死亡中 妊娠満22週以後の 死産の占める割合(%)	周産期死亡率 (出産千対)	妊娠満22週以後の死産率 (出産千対)	早期新生児死亡率 (出生千対)	周産期死亡中 妊娠満22週以後の 死産の占める割合(%)
総数	3.5	2.6	0.9	74.5	2.5	2.1	0.4	84.8	3.8	3.0	0.8	79.2
～14歳	-	-	-	-	-	-	-	-	-	-	-	-
15～19	18.2	18.2	-	100.0	17.2	17.2	-	100.0	-	-	-	-
20～24	7.2	7.2	-	100.0	4.3	4.3	-	100.0	4.7	2.3	2.3	50.0
25～29	2.0	1.0	1.0	50.0	1.0	1.0	-	100.0	5.1	4.5	0.7	86.7
30～34	3.0	2.8	0.2	92.3	2.6	2.4	0.2	90.9	3.5	2.5	1.0	71.4
35～39	5.1	2.9	2.2	56.3	3.6	2.9	0.7	81.8	3.5	3.2	0.3	90.9
40～44	3.0	2.2	0.7	75.0	2.2	0.7	1.5	33.3	3.0	2.3	0.8	75.0
45～49	-	-	-	-	-	-	-	-	-	-	-	-
50歳～	-	-	-	-	-	-	-	-	-	-	-	-
不詳	-	-	-	-	-	-	-	-	-	-	-	-

(注) は出生数に妊娠満22週以後の死産数を加えたもの

人口動態調査(熊本県健康福祉部健康福祉政策課)

表2 家庭における不慮の事故の種類別にみた死亡数、性・年齢(15歳未満)別 (県) (令和3年(2021年))

性	死因分類コード	死 因	総 数	0歳	1～4	5～14
総 数	V01-X59	不慮の事故	4	-	2	2
	W00-W19	転倒・転落	1	-	-	1
	W01	スリップ、つまずき及びよるめきによる同一平面上での転倒	-	-	-	-
	W10	階段及びステップからの転倒及びその上での転倒	-	-	-	-
	W13	建物又は建造物からの転落	1	-	-	1
	W65-W74	不慮の溺死及び溺水	1	-	1	-
	W65	浴槽内での溺死及び溺水	1	-	1	-
	W66	浴槽内への転落による溺死及び溺水	-	-	-	-
	W75-W84	その他の不慮の窒息	1	-	1	-
	W78	胃内容物の誤嚥	-	-	-	-
	W79	気管支閉塞を生じた食物の誤嚥	1	-	1	-
	W80	気管支閉塞を生じたその他の物体の誤嚥	-	-	-	-
	X00-X09	煙、火及び火災への暴露	-	-	-	-
	X00	建物又は建造物内の管理されていない火への暴露	-	-	-	-
	X05-X06	夜着及びその他の着衣及び衣服の発火又は溶解への暴露	-	-	-	-
	X10-X19	熱及び高温物質との接触	-	-	-	-
	X10	高温の飲物、食物、油脂及び食用油との接触	-	-	-	-
	X40-X49	有害物質による不慮の中毒及び有害物質への暴露	-	-	-	-
	X47	その他のガス及び蒸気による不慮の中毒及び暴露	-	-	-	-
	X48	農薬による不慮の中毒及び暴露	-	-	-	-
男	V01-X59	不慮の事故	4	-	2	2
	W00-W19	転倒・転落	1	-	-	1
	W01	スリップ、つまずき及びよるめきによる同一平面上での転倒	-	-	-	-
	W10	階段及びステップからの転倒及びその上での転倒	-	-	-	-
	W13	建物又は建造物からの転落	1	-	-	1
	W65-W74	不慮の溺死及び溺水	1	-	1	-
	W65	浴槽内での溺死及び溺水	1	-	1	-
	W66	浴槽内への転落による溺死及び溺水	-	-	-	-
	W75-W84	その他の不慮の窒息	1	-	1	-
	W78	胃内容物の誤嚥	-	-	-	-
	W79	気管支閉塞を生じた食物の誤嚥	1	-	1	-
	W80	気管支閉塞を生じたその他の物体の誤嚥	-	-	-	-
	X00-X09	煙、火及び火災への暴露	-	-	-	-
	X00	建物又は建造物内の管理されていない火への暴露	-	-	-	-
	X05-X06	夜着及びその他の着衣及び衣服の発火又は溶解への暴露	-	-	-	-
	X10-X19	熱及び高温物質との接触	-	-	-	-
	X10	高温の飲物、食物、油脂及び食用油との接触	-	-	-	-
	X40-X49	有害物質による不慮の中毒及び有害物質への暴露	-	-	-	-
	X47	その他のガス及び蒸気による不慮の中毒及び暴露	-	-	-	-
	X48	農薬による不慮の中毒及び暴露	-	-	-	-
女	V01-X59	不慮の事故	-	-	-	-
	W00-W19	転倒・転落	-	-	-	-
	W01	スリップ、つまずき及びよるめきによる同一平面上での転倒	-	-	-	-
	W10	階段及びステップからの転倒及びその上での転倒	-	-	-	-
	W13	建物又は建造物からの転落	-	-	-	-
	W65-W74	不慮の溺死及び溺水	-	-	-	-
	W65	浴槽内での溺死及び溺水	-	-	-	-
	W66	浴槽内への転落による溺死及び溺水	-	-	-	-
	W75-W84	その他の不慮の窒息	-	-	-	-
	W78	胃内容物の誤嚥	-	-	-	-
	W79	気管支閉塞を生じた食物の誤嚥	-	-	-	-
	W80	気管支閉塞を生じたその他の物体の誤嚥	-	-	-	-
	X00-X09	煙、火及び火災への暴露	-	-	-	-
	X00	建物又は建造物内の管理されていない火への暴露	-	-	-	-
	X05-X06	夜着及びその他の着衣及び衣服の発火又は溶解への暴露	-	-	-	-
	X10-X19	熱及び高温物質との接触	-	-	-	-
	X10	高温の飲物、食物、油脂及び食用油との接触	-	-	-	-
	X40-X49	有害物質による不慮の中毒及び有害物質への暴露	-	-	-	-
	X47	その他のガス及び蒸気による不慮の中毒及び暴露	-	-	-	-
	X48	農薬による不慮の中毒及び暴露	-	-	-	-

(注) 家庭における不慮の事故以外の不慮の事故を含む。

人口動態調査(熊本県健康福祉部健康福祉政策課)

表3 出生時体重別、保健所・市町村別出生数

(令和3年(2021年))

保健所名 市町村名	出生数	0.5kg 未満	0.5kg 以上 1.0kg 未満	1.0kg 以上 1.5kg 未満	1.5kg 以上 2.0kg 未満	2.0kg 以上 2.5kg 未満	2.5kg 以上 3.0kg 未満	3.0kg 以上 3.5kg 未満	3.5kg 以上 4.0kg 未満	4.0kg 以上 4.5kg 未満	4.5kg 以上 5.0kg 未満	5.0kg 以上	不詳	再掲 1.5kg 未満	再掲 2.5kg 未満
総数	12,670	5	46	79	186	955	4,650	5,251	1,378	113	5	1	1	130	1,271
熊本市保健所	6,093	2	25	47	91	442	2,278	2,501	661	44	1	1	-	74	607
中央区	1,304	-	4	9	26	100	485	527	143	10	-	-	-	13	139
東区	1,663	-	7	6	24	112	611	695	201	6	1	-	-	13	149
西区	689	-	1	7	12	48	268	288	62	3	-	-	-	8	68
南区	1,307	1	5	13	18	99	481	535	138	17	-	-	-	19	136
北区	1,130	1	8	12	11	83	433	456	117	8	-	1	-	21	115
有明保健所	987	-	5	8	15	80	348	409	109	11	2	-	-	13	108
荒尾市	309	-	4	1	5	17	119	125	35	2	1	-	-	5	27
玉名市	450	-	1	3	9	46	146	186	51	7	1	-	-	4	59
玉東町	33	-	-	3	-	3	10	14	2	1	-	-	-	3	6
和水町	43	-	-	1	-	2	17	19	4	-	-	-	-	1	3
南関町	45	-	-	-	-	6	16	17	6	-	-	-	-	-	6
長洲町	107	-	-	-	1	6	40	48	11	1	-	-	-	-	7
山鹿保健所	317	-	-	6	3	28	109	121	44	5	1	-	-	6	37
山鹿市	317	-	-	6	3	28	109	121	44	5	1	-	-	6	37
菊池保健所	1,727	-	7	6	22	133	663	710	170	16	-	-	-	13	168
菊池市	310	-	2	-	2	22	116	133	30	5	-	-	-	2	26
合志市	582	-	4	3	10	55	219	231	56	4	-	-	-	7	72
大津町	373	-	-	1	5	25	148	149	42	3	-	-	-	1	31
菊陽町	462	-	1	2	5	31	180	197	42	4	-	-	-	3	39
阿蘇保健所	322	-	3	-	5	25	115	136	35	3	-	-	-	3	33
阿蘇市	132	-	3	-	1	7	49	59	12	1	-	-	-	3	11
南小国町	22	-	-	-	-	10	12	-	-	-	-	-	-	-	-
小国町	37	-	-	-	2	4	15	12	3	1	-	-	-	-	6
産山村	10	-	-	-	-	2	4	3	1	-	-	-	-	-	2
高森町	39	-	-	-	-	7	12	15	5	-	-	-	-	-	7
南阿蘇村	52	-	-	-	-	3	18	21	10	-	-	-	-	-	3
西原村	30	-	-	-	2	2	7	14	4	1	-	-	-	-	4
御船保健所	605	-	1	2	12	52	203	263	67	5	-	-	-	3	67
御船町	108	-	-	1	3	9	46	39	9	1	-	-	-	1	13
嘉島町	116	-	-	-	2	9	35	60	10	-	-	-	-	-	11
益城町	272	-	1	1	6	26	79	121	35	3	-	-	-	2	34
甲佐町	59	-	-	-	-	4	28	21	5	1	-	-	-	-	4
山都町	50	-	-	-	1	4	15	22	8	-	-	-	-	-	5
宇城保健所	650	2	-	1	9	47	238	261	82	9	1	-	-	3	59
宇土市	248	-	-	-	1	18	82	108	32	6	1	-	-	-	19
宇城市	373	2	-	1	8	27	143	143	46	3	-	-	-	3	38
美里町	29	-	-	-	-	2	13	10	4	-	-	-	-	-	2
八代保健所	791	1	-	5	16	53	289	339	81	7	-	-	-	6	75
八代市	740	1	-	5	16	51	271	315	75	6	-	-	-	6	73
氷川町	51	-	-	-	-	2	18	24	6	1	-	-	-	-	2
水俣保健所	195	-	1	1	1	22	66	87	16	-	-	-	1	2	25
水俣市	113	-	1	-	-	13	35	54	10	-	-	-	-	1	14
芦北町	61	-	-	-	-	5	22	28	6	-	-	-	-	-	5
津奈木町	21	-	-	1	1	4	9	5	-	-	-	-	1	1	6
人吉保健所	442	-	2	3	7	39	154	197	37	3	-	-	-	5	51
人吉市	168	-	2	2	3	16	59	72	14	-	-	-	-	4	23
錦町	65	-	-	1	2	9	21	27	5	-	-	-	-	1	12
あさぎり町	81	-	-	-	1	5	25	43	6	1	-	-	-	-	6
多良木町	39	-	-	-	-	3	19	13	3	1	-	-	-	-	3
湯前町	20	-	-	-	1	-	5	10	3	1	-	-	-	-	1
水上村	9	-	-	-	-	1	2	6	-	-	-	-	-	-	1
相良村	23	-	-	-	-	2	9	10	2	-	-	-	-	-	2
五木村	3	-	-	-	-	-	-	3	-	-	-	-	-	-	-
山江村	23	-	-	-	-	2	11	9	1	-	-	-	-	-	2
球磨村	11	-	-	-	-	1	3	4	3	-	-	-	-	-	1
天草保健所	541	-	2	-	5	34	187	227	76	10	-	-	-	2	41
天草市	394	-	2	-	4	20	137	168	57	6	-	-	-	2	26
上天草市	124	-	-	-	1	12	44	50	13	4	-	-	-	-	13
苓北町	23	-	-	-	-	2	6	9	6	-	-	-	-	-	2

熊本県健康福祉部健康福祉政策課[人口動態調査]

表4 出生時の平均体重、早期・正期・過期産、保健所・市町村別

(令和3年(2021年))

保健所名 市町村名	全 体				早期産	正期産	過期産
	出生総数	出生時の平均体重					
	総 計	総計	男	女			
総数	12,670	3,009	3,049	2,969	729	11,919	21
熊本市保健所	6,093	3,003	3,050	2,956	365	5,712	16
中央区	1,304	2,992	3,047	2,933	82	1,221	1
東区	1,663	3,028	3,081	2,970	84	1,574	5
西区	689	2,995	3,034	2,956	53	632	4
南区	1,307	3,005	3,047	2,964	85	1,220	2
北区	1,130	2,983	3,016	2,953	61	1,065	4
有明保健所	987	3,012	3,019	3,004	53	932	1
荒尾市	309	3,008	3,046	2,969	16	293	-
玉名市	450	3,012	3,002	3,022	25	424	-
玉東町	33	2,883	2,741	3,017	5	28	-
和水町	43	3,026	2,955	3,094	2	41	-
南関町	45	2,989	2,942	3,083	4	41	-
長洲町	107	3,068	3,134	2,958	1	105	1
山鹿保健所	317	3,030	3,079	2,978	18	299	-
山鹿市	317	3,030	3,079	2,978	18	299	-
菊池保健所	1,727	3,010	3,048	2,972	93	1,633	1
菊池市	310	3,033	3,072	2,996	11	299	-
合志市	582	2,976	3,013	2,938	43	539	-
大津町	373	3,036	3,064	3,008	16	356	1
菊陽町	462	3,016	3,063	2,969	23	439	-
阿蘇保健所	322	2,997	2,995	3,000	16	306	-
阿蘇市	132	2,977	2,917	3,036	6	126	-
南小国町	22	2,993	2,991	2,997	-	22	-
小国町	37	2,914	3,041	2,806	4	33	-
産山村	10	2,873	2,761	2,947	-	10	-
高森町	39	2,990	2,996	2,987	1	38	-
南阿蘇村	52	3,103	3,193	2,988	1	51	-
西原村	30	3,061	2,975	3,262	4	26	-
御船保健所	605	3,008	3,049	2,967	36	567	2
御船町	108	2,938	2,987	2,905	9	99	-
嘉島町	116	3,036	3,156	2,927	7	108	1
益城町	272	3,015	3,026	3,002	13	258	1
甲佐町	59	3,001	3,048	2,933	6	53	-
山都町	50	3,069	3,055	3,083	1	49	-
宇城保健所	650	3,039	3,081	2,997	37	612	1
宇土市	248	3,098	3,132	3,067	9	239	-
宇城市	373	3,004	3,063	2,945	27	345	1
美里町	29	2,984	2,928	3,064	1	28	-
八代保健所	791	3,016	3,056	2,980	50	741	-
八代市	740	3,011	3,044	2,981	49	691	-
氷川町	51	3,088	3,224	2,967	1	50	-
水俣保健所	195	2,945	2,955	2,934	14	181	-
水俣市	113	2,975	3,046	2,908	7	106	-
芦北町	61	3,032	3,002	3,076	4	57	-
津奈木町	21	2,531	2,400	2,705	3	18	-
人吉保健所	442	2,973	3,004	2,946	25	417	-
人吉市	168	2,928	2,935	2,921	9	159	-
錦町	65	2,888	2,958	2,844	7	58	-
あさぎり町	81	3,046	3,097	2,997	4	77	-
多良木町	39	2,988	2,971	2,997	2	37	-
湯前町	20	3,191	3,248	3,134	1	19	-
水上村	9	3,038	3,303	2,963	-	9	-
相良村	23	3,002	3,056	2,968	1	22	-
五木村	3	3,210	3,213	3,205	-	3	-
山江村	23	2,908	2,942	2,882	1	22	-
球磨村	11	3,121	3,112	3,128	-	11	-
天草保健所	541	3,078	3,146	3,012	22	519	-
天草市	394	3,085	3,171	3,001	17	377	-
上天草市	124	3,033	3,040	3,026	4	120	-
苓北町	23	3,201	3,272	3,123	1	22	-

注) 全体の出生総数には妊娠期間不詳を含む。(出生総数 = 早期産出生数 + 正期産出生数 + 過期産出生数)

熊本県健康福祉部健康福祉政策課「人口動態調査」

発行者 : 熊本県
所属 : 子ども未来課
発行年度 : 令和5年度