

熊本県感染症情報 (第46週:11/13 ~ 11/19)

2023くまもとレッドリボン月間について

○熊本県では、エイズ発症後にHIV感染が判明する「いきなりエイズ」の割合が全国平均の2倍（令和4年時全国5位）発生し、梅毒も今週で217件となり、過去最多だった昨年の207件を上回り、感染者が急増しています。

○そこで、早期発見・早期治療につなげるため、12月1日（金）の世界エイズデーに合わせ、12月を「2023くまもとレッドリボン月間」とし、熊本県・熊本市合同で、無料・匿名検査の体制の強化を行います。

○感染拡大を防止するためにも、感染に心当たりのある方は、この機会に検査を受けてみませんか。詳しくは、熊本県ホームページ「HIV・梅毒等の無料・匿名検査が受けられます」をご覧ください。

参考:熊本県ホームページ「HIV・梅毒等の無料・匿名検査が受けられます」
<https://www.pref.kumamoto.jp/soshiki/30/189015.html>



インフルエンザ等の発生状況について

○今週のインフルエンザの報告数は2,176件（一定点当たり27.20）で、前週の1,613件（一定点当たり20.16）から1.35倍となり、5週連続で増加しました。

○今週の新型コロナウイルス感染症の報告数は132件（一定点当たり1.65）で、前週の151件（一定点当たり1.89）から0.87倍となり、3週連続で減少しました。

2023くまもとレッドリボン月間

郵送・保健所・皮膚科でHIV・梅毒等の無料・匿名検査が受けられます

※検査項目は、検査申込書に記入したHIV、エイズや梅毒の早期発見、早期診断につながる検査項目です。検査項目は検査申込書に記入してください。

申込期間	令和5年12月1日～12月31日
検査件数	累計100名
申込方法	WEB申し込み
検査項目	HIV、梅毒、クラミジア、淋菌感染症

◆事前申込が必要ですので、各保健所へ電話でお問い合わせください。
 詳しくはHPをご覧ください。

日	市	区	区	区
11月13日	11月13日	11月13日	11月13日	11月13日
11月14日	11月14日	11月14日	11月14日	11月14日
11月15日	11月15日	11月15日	11月15日	11月15日
11月16日	11月16日	11月16日	11月16日	11月16日
11月17日	11月17日	11月17日	11月17日	11月17日
11月18日	11月18日	11月18日	11月18日	11月18日
11月19日	11月19日	11月19日	11月19日	11月19日

お問い合わせ・ご相談先

・保健所	096-364-3189	・自治保健所	0968-25-4138	・八代保健所	0965-33-3229
・熊本市保健所	096-24-9036	・阿蘇保健所	0967-24-9036	・大津保健所	0966-63-4104
・菊池保健所	0968-72-2184	・豊後保健所	096-28-20041	・人吉保健所	0966-22-3107
・山鹿保健所	0968-44-4121	・宇城保健所	0964-32-1207	・天草保健所	0969-23-0172

検査項目 HIV、梅毒

申込方法 事前電話予約または直接医療機関へ詳しくはHPをご覧ください。

皮膚科検査

熊本県 健康増進課 健康危機管理課 熊本県 健康増進課 健康危機管理課 熊本県 健康増進課 健康危機管理課

096-333-2783 096-333-2240 096-364-3189

1 定点把握対象疾患

県内154定点医療機関からの報告数 : 11/13 ~ 11/19

定点	No.	疾患名	今週	前週
インフルエンザ / COVID-19	80	1 インフルエンザ	2,176	1,613
		2 新型コロナウイルス感染症 (COVID-19)	132	151
小児科	50	3 RSウイルス感染症	1	1
		4 咽頭結膜熱	175	183
		5 A群溶血性レンサ球菌咽頭炎	157	184
		6 感染性胃腸炎	308	360
		7 水痘	6	14
		8 手足口病	64	60
		9 伝染性紅斑 (りんご病)	0	0
		10 突発性発しん	21	21

定点	No.	疾患名	今週	前週
小児科	50	11 ヘルパンギーナ	12	23
		12 流行性耳下腺炎 (おたふくかぜ)	4	0
眼科	9	13 急性出血性結膜炎	0	0
		14 流行性角結膜炎 (はやり目)	13	18
基幹	15	15 細菌性髄膜炎	1	0
		16 無菌性髄膜炎	0	0
		17 マイコプラズマ肺炎	0	0
		18 クラミジア肺炎	0	0
		19 感染性胃腸炎 (ロタウイルス)	1	0

定点の右欄は、定点医療機関数。

【報告数の多い疾患】

地区別: 定点当たりの報告数が多い地域を順に記載

疾患名	今週	前週	地区別			年齢別	
			1	2	3		
インフルエンザ	2,176件	1,613件	菊池	有明	宇城	10-14歳	566件 26.0%
感染性胃腸炎	308件	360件	菊池	有明	御船	1歳	45件 14.6%
咽頭結膜熱	175件	183件	有明	菊池	熊本	4歳	42件 24.0%

【定点把握対象疾患の推移(過去7週)】

報告期間	第39週	第40週	第41週	第42週	第43週	第44週	第45週	第46週	第43週	第44週	第45週
	7週前 9/25~ 10/1	6週前 10/2~ 10/8	5週前 10/9~ 10/15	4週前 10/16~ 10/22	3週前 10/23~ 10/29	2週前 10/30~ 11/5	1週前 11/6~ 11/12	今週 11/13~ 11/19	全国3週前 10/23~ 10/29	全国2週前 10/30~ 11/5	全国1週前 11/6~ 11/12
インフルエンザ	1,193	997	874	969	1,197	1,558	1,613	2,176	97,292	104,359	85,766
新型コロナウイルス感染症 (COVID-19)	14,91	12,46	10,93	12,11	14,96	19,48	20,16	27,20	19,68	21,13	17,35
R Sウイルス感染症	904	509	265	212	260	195	151	132	14,125	12,065	9,941
咽頭結膜熱	11,30	6,36	3,31	2,65	3,25	2,44	1,89	1,65	2,86	2,44	2,01
A群溶血性レンサ球菌咽頭炎	22	19	12	1	2	0	1	1	238	193	205
感染性胃腸炎	0.44	0.38	0.24	0.02	0.04	0.00	0.02	0.02	0.08	0.06	0.07
水痘	62	67	80	84	121	130	183	175	7,635	7,718	10,173
手足口病	1.24	1.34	1.60	1.68	2.42	2.60	3.66	3.50	2.43	2.45	3.23
伝染性紅斑	75	93	108	143	149	163	184	157	9,611	9,568	10,523
突発性発しん	1.50	1.86	2.16	2.86	2.98	3.26	3.68	3.14	3.05	3.04	3.34
ヘルパンギーナ	251	229	224	282	258	239	360	308	10,488	9,823	11,671
流行性耳下腺炎	5.02	4.58	4.48	5.64	5.16	4.78	7.20	6.16	3.33	3.12	3.71
急性出血性結膜炎	8	5	12	6	10	5	14	6	317	320	427
流行性角結膜炎	0.16	0.10	0.24	0.12	0.20	0.10	0.28	0.12	0.10	0.10	0.14
細菌性髄膜炎	166	164	130	114	107	84	60	64	2,697	2,298	2,301
無菌性髄膜炎	3.32	3.28	2.60	2.28	2.14	1.68	1.20	1.28	0.86	0.73	0.73
マイコプラズマ肺炎	0	0	1	0	1	0	0	0	53	30	32
クラミジア肺炎	0.00	0.00	0.02	0.00	0.02	0.00	0.00	0.00	0.02	0.01	0.01
感染性胃腸炎(ロウイルス)	19	21	23	30	20	25	21	21	681	664	762
	0.38	0.42	0.46	0.60	0.40	0.50	0.42	0.42	0.22	0.21	0.24
	62	51	41	36	37	16	23	12	545	367	377
	1.24	1.02	0.82	0.72	0.74	0.32	0.46	0.24	0.17	0.12	0.12
	2	3	1	2	2	2	0	4	109	106	139
	0.04	0.06	0.02	0.04	0.04	0.04	0.00	0.08	0.03	0.03	0.04
	0	0	0	0	0	0	0	0	9	8	5
	0.00	0.00	0.00	0.00	0.00	0.00	0.00	0.00	0.01	0.01	0.01
	11	12	4	11	6	7	18	13	578	564	644
	1.22	1.33	0.44	1.22	0.67	0.78	2.00	1.44	0.83	0.81	0.92
	0	0	0	1	1	1	0	1	7	11	9
	0.00	0.00	0.00	0.07	0.07	0.07	0.00	0.07	0.01	0.02	0.02
	0	1	1	1	0	0	0	0	18	9	10
	0.00	0.07	0.07	0.07	0.00	0.00	0.00	0.00	0.04	0.02	0.02
	0	0	2	3	0	0	0	0	23	28	34
	0.00	0.00	0.13	0.20	0.00	0.00	0.00	0.00	0.05	0.06	0.07
	0	0	0	0	0	0	0	0	-	1	1
	0.00	0.00	0.00	0.00	0.00	0.00	0.00	0.00	-	0.00	0.00
	0	0	0	0	0	0	0	1	-	-	1
	0.00	0.00	0.00	0.00	0.00	0.00	0.07	-	-	-	0.00

上段：患者数、下段：定点一医療機関当たりの患者報告数

【全国より一定点当たり2倍以上(3週連続)多い感染症】

(全国の流行状況の情報還元に時間差があるため、全国の情報には1週間までの内容になります。)

ヘルパンギーナ

【大きな流行が発生又は継続しつつある地域(保健所)】

インフルエンザ : 菊池、人吉、有明、宇城、天草
 咽頭結膜熱 : 熊本、菊池、水俣、有明、宇城
 A群溶血性レンサ球菌咽頭炎 : 菊池
 感染性胃腸炎 : 菊池
 手足口病 : 菊池、八代

2 全数把握対象疾患

疾患名	今週	R5累計
1類感染症	報告なし	
2類感染症	結核	3
3類感染症	腸管出血性大腸菌感染症	1
4類感染症	レジオネラ症	1
5類感染症	カルバペネム耐性腸内細菌目細菌感染症	1
	後天性免疫不全症候群	1
	水痘(入院例)	1
	梅毒	1

当該週以外の週で、報告遅れや取下げがあるため、R5累計報告数は増減します。

3 病原体検査情報

県保健環境科学研究所で病原体検査を実施した結果を記載しています。

呼吸器疾患病原体検出状況 第1週(R5.11/2~)からの累計

ライノウイルス	R Sウイルス	パラインフルエンザウイルス	ヒトメタニューモウイルス	コロナウイルス	エンテロウイルス
19件 (40件)	5件 (9件)	23件 (3件)	0件 (0件)	2件 (0件)	0件 (2件)
アデノウイルス	その他				
1件 (3件)	340件 (6135件)				

(カッコ内は昨シーズン累計)

感染性胃腸炎病原体検出状況 第1週(R5.11/2~)からの累計

ノロウイルス	サボウイルス	ロタウイルス	アストロウイルス	アデノウイルス	その他
1件 (0件)	0件 (2件)	0件 (0件)	0件 (0件)	0件 (2件)	0件 (0件)

(カッコ内は昨シーズン累計)

【週報に関するお問い合わせ先】

健康危機管理課 感染症対策第二班(感染症医療) 直通電話:096-333-2240 (内33154、33141)

一定点当たり週別発生状況の推移

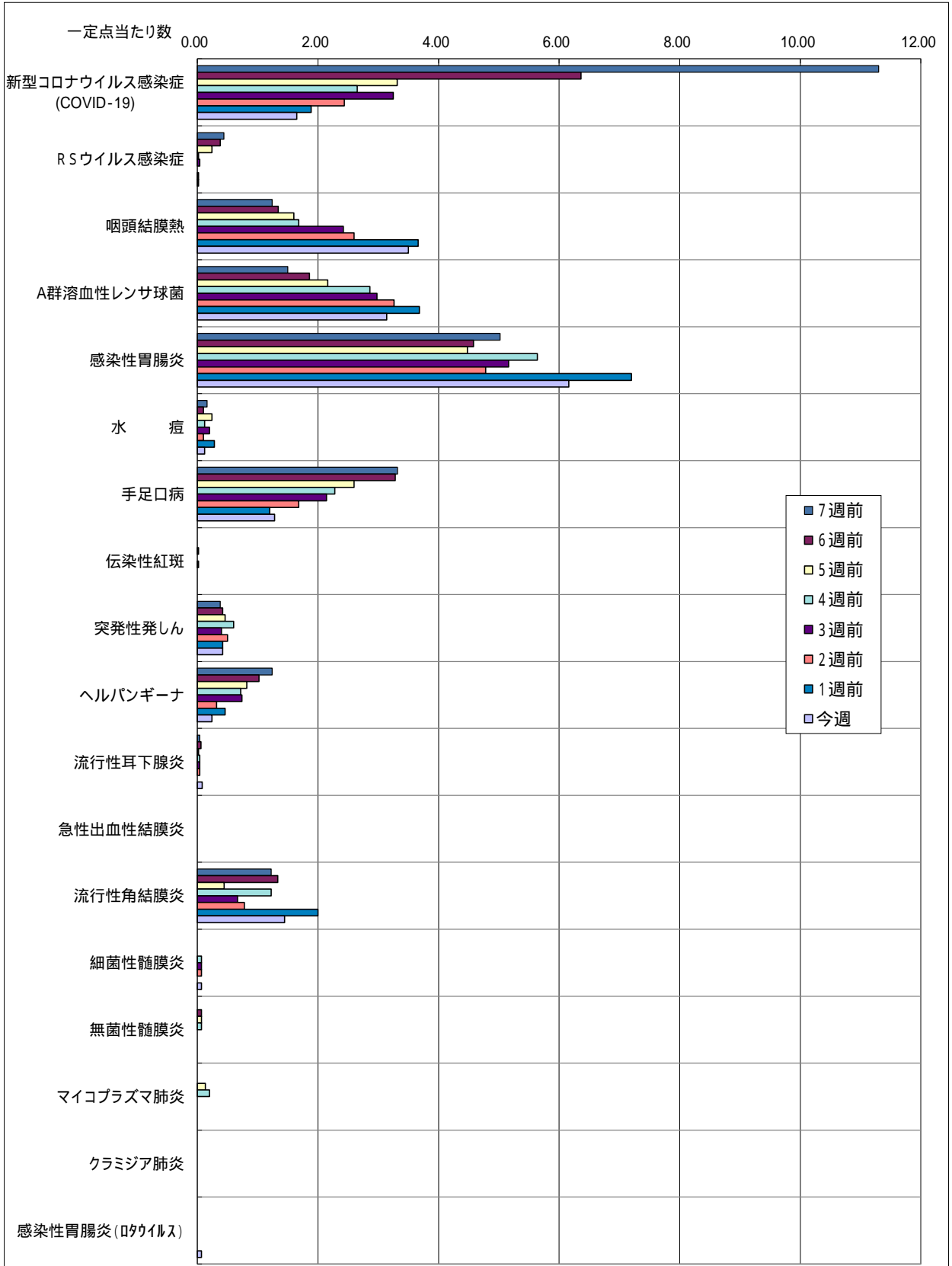
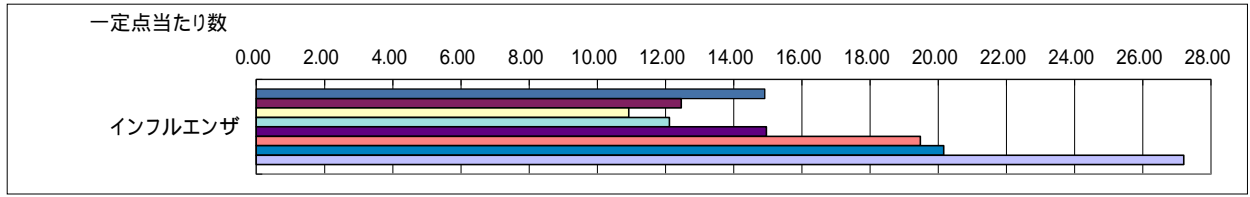

保健所別発生状況 (インフルエンザ / COVID-19・小児科・眼科・基幹定点)

保健所名	インフルエンザ	新型コロナウイルス感染症 (COVID-19)	RSウイルス感染症	咽頭結膜熱	A群溶血性レンサ球菌咽頭炎	感染性胃腸炎	水痘	手足口病	伝染性紅斑	突発性発しん	ヘルパンギーナ	流行性耳下腺炎	急性出血性結膜炎	流行性角結膜炎	細菌性髄膜炎	無菌性髄膜炎	マイコプラズマ肺炎	クラミア肺炎	感染性胃腸炎 (ロタウイルス)
1 熊本市保健所	606	45	1	66	72	80	3	17	0	9	5	1	0	12	1	0	0	0	1
2 山鹿保健所	44	2	0	1	0	3	0	0	0	0	0	0	0	0	0	0	0	0	0
3 菊池保健所	393	5	0	29	38	88	2	13	0	2	0	2	0	1	0	0	0	0	0
4 阿蘇保健所	24	2	0	0	0	4	0	0	0	0	0	0	0	0	0	0	0	0	0
5 御船保健所	92	0	0	3	9	18	1	2	0	0	0	1	0	0	0	0	0	0	0
6 八代保健所	188	15	0	11	13	9	0	9	0	1	0	0	0	0	0	0	0	0	0
7 水俣保健所	17	6	0	5	3	2	0	0	0	0	2	0	0	0	0	0	0	0	0
8 人吉保健所	158	5	0	0	5	10	0	10	0	1	0	0	0	0	0	0	0	0	0
9 有明保健所	355	37	0	45	9	71	0	4	0	3	2	0	0	0	0	0	0	0	0
10 宇城保健所	192	12	0	13	5	22	0	7	0	5	0	0	0	0	0	0	0	0	0
11 天草保健所	107	3	0	2	3	1	0	2	0	0	3	0	0	0	0	0	0	0	0
計	2176	132	1	175	157	308	6	64	0	21	12	4	0	13	1	0	0	0	1

保健所別一定点当り患者報告数 (インフルエンザ / COVID-19・小児科・眼科・基幹定点)

保健所名	インフルエンザ	新型コロナウイルス感染症 (COVID-19)	RSウイルス感染症	咽頭結膜熱	A群溶連菌咽頭炎	感染性胃腸炎	水痘	手足口病	伝染性紅斑	突発性発しん	ヘルパンギーナ	流行性耳下腺炎	急性出血性結膜炎	流行性角結膜炎	細菌性髄膜炎	無菌性髄膜炎	マイコプラズマ肺炎	クラミア肺炎	感染性胃腸炎 (ロタウイルス)
1 熊本市保健所	24.24	1.80	0.06	4.13	4.50	5.00	0.19	1.06	0.00	0.56	0.31	0.06	0.00	2.40	0.20	0.00	0.00	0.00	0.20
2 山鹿保健所	14.67	0.67	0.00	0.50	0.00	1.50	0.00	0.00	0.00	0.00	0.00	0.00	-	-	0.00	0.00	0.00	0.00	0.00
3 菊池保健所	49.13	0.63	0.00	5.80	7.60	17.60	0.40	2.60	0.00	0.40	0.00	0.40	0.00	1.00	0.00	0.00	0.00	0.00	0.00
4 阿蘇保健所	8.00	0.67	0.00	0.00	0.00	2.00	0.00	0.00	0.00	0.00	0.00	0.00	-	-	0.00	0.00	0.00	0.00	0.00
5 御船保健所	18.40	0.00	0.00	1.00	3.00	6.00	0.33	0.67	0.00	0.00	0.00	0.33	-	-	0.00	0.00	0.00	0.00	0.00
6 八代保健所	26.86	2.14	0.00	2.75	3.25	2.25	0.00	2.25	0.00	0.25	0.00	0.00	0.00	0.00	0.00	0.00	0.00	0.00	0.00
7 水俣保健所	5.67	2.00	0.00	2.50	1.50	1.00	0.00	0.00	0.00	0.00	1.00	0.00	-	-	0.00	0.00	0.00	0.00	0.00
8 人吉保健所	31.60	1.00	0.00	0.00	1.67	3.33	0.00	3.33	0.00	0.33	0.00	0.00	-	-	0.00	0.00	0.00	0.00	0.00
9 有明保健所	44.38	4.63	0.00	9.00	1.80	14.20	0.00	0.80	0.00	0.60	0.40	0.00	0.00	0.00	0.00	0.00	0.00	0.00	0.00
10 宇城保健所	32.00	2.00	0.00	3.25	1.25	5.50	0.00	1.75	0.00	1.25	0.00	0.00	-	-	0.00	0.00	0.00	0.00	0.00
11 天草保健所	15.29	0.43	0.00	0.50	0.75	0.25	0.00	0.50	0.00	0.00	0.75	0.00	0.00	0.00	0.00	0.00	0.00	0.00	0.00
平均	27.20	1.65	0.02	3.50	3.14	6.16	0.12	1.28	0.00	0.42	0.24	0.08	0.00	1.44	0.07	0.00	0.00	0.00	0.07

年齢別発生状況(インフルエンザ / COVID-19・小児科・眼科・基幹定点)

令和5年第46週

インフルエンザ / COVID-19 定点 年齢区分	合計	0-5 ヵ月	6-11 ヵ月	1歳	2歳	3歳	4歳	5歳	6歳	7歳	8歳	9歳	10-14 歳	15-19 歳	20-29 歳	30-39 歳	40-49 歳	50-59 歳	60-69 歳	70-79 歳	80歳 以上
インフルエンザ	2176	7	26	55	69	79	97	129	140	127	152	139	566	152	66	111	125	54	40	22	20
新型コロナウイルス感染症 (COVID-19)	132	0	1	2	2	1	4	2	1	1	2	3	8	8	19	13	16	9	11	20	9

小児科定点年齢区分	合計	0-5 ヵ月	6-11 ヵ月	1歳	2歳	3歳	4歳	5歳	6歳	7歳	8歳	9歳	10-14 歳	15-19 歳	20歳 以上
RSウイルス感染症	1	0	0	0	1	0	0	0	0	0	0	0	0	0	0
咽頭結膜熱	175	0	1	32	20	26	42	27	13	7	4	0	1	1	1
A群溶連菌咽頭炎	157	1	1	1	4	16	17	24	26	19	20	12	12	3	1
感染性胃腸炎	308	3	19	45	40	29	30	30	24	15	14	9	22	6	22
水痘	6	0	1	1	1	0	0	1	0	0	1	0	1	0	0
手足口病	64	1	2	45	10	1	4	0	1	0	0	0	0	0	0
伝染性紅斑	0	0	0	0	0	0	0	0	0	0	0	0	0	0	0
突発性発疹	21	0	4	14	3	0	0	0	0	0	0	0	0	0	0
ヘルパンギーナ	12	0	3	5	1	1	2	0	0	0	0	0	0	0	0
流行性耳下腺炎	4	0	0	0	1	0	0	1	1	1	0	0	0	0	0

眼科定点年齢区分	合計	0-5 ヵ月	6-11 ヵ月	1歳	2歳	3歳	4歳	5歳	6歳	7歳	8歳	9歳	10-14 歳	15-19 歳	20-29 歳	30-39 歳	40-49 歳	50-59 歳	60-69 歳	70歳 以上
急性出血性結膜炎	0	0	0	0	0	0	0	0	0	0	0	0	0	0	0	0	0	0	0	0
流行性角結膜炎	13	0	0	0	0	1	0	0	0	0	0	0	0	1	3	5	1	0	2	0

基幹定点年齢区分	合計	0歳	1-4歳	5-9歳	10-14 歳	15-19 歳	20-24 歳	25-29 歳	30-34 歳	35-39 歳	40-44 歳	45-49 歳	50-54 歳	55-59 歳	60-64 歳	65-69 歳	70歳 以上
細菌性髄膜炎	1	0	0	0	0	0	0	0	0	0	0	0	0	0	0	0	1
無菌性髄膜炎	0	0	0	0	0	0	0	0	0	0	0	0	0	0	0	0	0
マイコプラズマ肺炎	0	0	0	0	0	0	0	0	0	0	0	0	0	0	0	0	0
クラミジア肺炎	0	0	0	0	0	0	0	0	0	0	0	0	0	0	0	0	0
感染性胃腸炎(ロタウイルス)	1	0	0	0	1	0	0	0	0	0	0	0	0	0	0	0	0