

熊本県感染症情報 (第43週)

県内154定点医療機関からの報告数 10/24～10/30

No.	疾患名	今週	前週
1	インフルエンザ	0	0
2	RSウイルス感染症	40	28
3	咽頭結膜熱	10	9
4	A群溶血性レンサ球菌咽頭炎	16	17
5	感染性胃腸炎	167	186
6	水痘	6	16
7	手足口病	86	79
8	伝染性紅斑(りんご病)	1	1
9	突発性発しん	28	23

No.	疾患名	今週	前週
10	ヘルパンギーナ	49	37
11	流行性耳下腺炎(おたふくかぜ)	0	1
12	急性出血性結膜炎	0	0
13	流行性角結膜炎(はやり目)	2	2
14	細菌性髄膜炎	0	1
15	無菌性髄膜炎	0	0
16	マイコプラズマ肺炎	0	0
17	クラミジア肺炎	0	0
18	感染性胃腸炎(ロタウイルス)	0	0

各疾患別定点医療機関数			
No.1	: 80	No.12、13	: 9
No.2～11	: 50	No.14～18	: 15

【報告数の多い疾患】

地区別: 定点当たりの報告数が多い地域を順に記載

感染性胃腸炎

報告数: 167件 (前週: 186件)

地区別: 有明、菊池、御船

年齢別: 1歳

38件 (22.8%)

手足口病

報告数: 86件 (前週: 79件)

地区別: 菊池、御船、山鹿、天草

年齢別: 1歳

39件 (45.3%)

ヘルパンギーナ

報告数: 49件 (前週: 37件)

地区別: 菊池、天草、御船

年齢別: 1歳

17件 (34.7%)

【梅毒かも？と思ったら、早めに医療機関を受診しましょう。】

今週(第43週)は梅毒の報告が4件(今年累計: 158件)ありました。昨年同週の報告数は4件(昨年同期累計: 111件)で、近年の発生数も多いので注意が必要です。2021年の全国の年間報告数は過去最多で、2022年は熊本県の第1～43週累計報告数も最多となりました。症状などから梅毒かもしれないと思ったら、早めに医療機関を受診し、治療につなげることも大切です。

全国でも2013年から増加傾向にあります。本県においては2017年に入ってから急増しています。男性は20～40歳代、女性は20歳代で多く報告されています。

【梅毒とは】(参考: 厚生労働省及び国立感染症研究所ホームページ)

- ・性的な接触(他人の粘膜や皮膚と直接接すること)などによってうつる感染症です。潜伏期間は3～6週間程度で、経過した期間によって、症状の出現する場所や内容が異なります。
- ・感染初期(感染後約3週間)には、感染がおきた部位にしこりができたり、股の付け根部分のリンパ節が腫れたりすることがあります。治療をせずに3か月以上を経過すると、手のひら、足の裏、体全体にうっすらと赤い発疹が出る場合があります。感染後、数年を経過すると、皮膚や筋肉、骨などにゴムのような腫瘍が発生することがあります。また、心臓、血管、脳などの複数の臓器に病変が生じ、場合によっては死亡することもあります。
- ・妊娠している人が感染すると、胎盤を通じて胎児に感染し、死産、早産、新生児死亡、奇形が起こることがあります。

【予防方法】(参考: 厚生労働省及び国立感染症研究所ホームページ)

- ・感染部位と粘膜や皮膚が直接接触をしないように、コンドームを使用することが勧められます。ただし、コンドームが覆わない部分の皮膚などでも感染がおこる可能性があります。
- ・皮膚や粘膜に異常があった場合は性的な接触を控え、早めに医療機関を受診して相談しましょう。

【郵送検査】

- ・令和4年11月1日から、梅毒の急増や世界エイズデー(12月1日)への取組みの一環として、HIVと梅毒をセットにした郵送検査を新たに開始しました。
- ・事前アンケートに回答することで、匿名、無料で検査が受けられます。
- ・大まかな検査の流れは次の通りです。詳しくは県ホームページをご覧ください。

(1) アンケートへ回答する

・ https://s-kantan.jp/pref-kumamoto-u/offer/offerList_detail.action?tempSeq=9126

(2) 検査キットを申し込む

・ 検査キットの郵送先と検査結果は紐づけされないため、匿名で検査が受けられます。

(3) 検査キットで自己採血し返送する

(4) 検査結果を確認する

・ 陽性の場合はカウンセリングや医療機関受診のサポートが受けられます。

(県ホームページ)

「HIV及び梅毒の郵送検査を始めました」

<https://www.pref.kumamoto.jp/soshiki/30/152862.html>



第1～43週の累計報告数(熊本県)

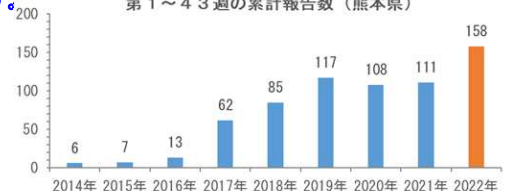

熊本県感染症情報 (第43週)

報告期間	第36週	第37週	第38週	第39週	第40週	第41週	第42週	第43週	第40週	第41週	第42週
	7週前	6週前	5週前	4週前	3週前	2週前	1週前	今週	全国3週前	全国2週前	全国1週前
	9/5 ~ 9/11	9/12 ~ 9/18	9/19 ~ 9/25	9/26 ~ 10/2	10/3 ~ 10/9	10/10 ~ 10/16	10/17 ~ 10/23	10/24 ~ 10/30	10/3 ~ 10/9	10/10 ~ 10/16	10/17 ~ 10/23
インフルエンザ	3 0.04	7 0.09	8 0.10	8 0.10	0 0.00	0 0.00	0 0.00	0 0.00	68 0.01	97 0.02	106 0.02
RSウイルス感染症	36 0.72	30 0.60	26 0.52	23 0.46	33 0.66	34 0.68	28 0.56	40 0.80	3,487 1.12	3,053 0.97	3,097 0.99
咽頭結膜熱	1 0.02	4 0.08	4 0.08	4 0.08	0 0.00	4 0.08	9 0.18	10 0.20	154 0.05	147 0.05	200 0.06
A群溶血性レンサ球菌 咽頭炎	2 0.04	3 0.06	5 0.10	13 0.26	17 0.34	22 0.44	17 0.34	16 0.32	1,185 0.38	1,114 0.35	1,314 0.42
感染性胃腸炎	159 3.18	185 3.70	126 2.52	168 3.36	186 3.72	138 2.76	186 3.72	167 3.34	6,144 1.97	6,179 1.97	6,979 2.23
水痘	2 0.04	1 0.02	2 0.04	1 0.02	3 0.06	3 0.06	16 0.32	6 0.12	191 0.06	188 0.06	235 0.08
手足口病	87 1.74	98 1.96	90 1.80	63 1.26	74 1.48	77 1.54	79 1.58	86 1.72	5,288 1.70	4,142 1.32	3,649 1.16
伝染性紅斑	1 0.02	1 0.02	0 0.00	0 0.00	0 0.00	1 0.02	1 0.02	1 0.02	21 0.01	34 0.01	22 0.01
突発性発しん	21 0.42	23 0.46	23 0.46	37 0.74	22 0.44	28 0.56	23 0.46	28 0.56	765 0.25	735 0.23	778 0.25
ヘルパンギーナ	20 0.40	32 0.64	30 0.60	38 0.76	28 0.56	17 0.34	37 0.74	49 0.98	1,250 0.40	872 0.28	1,019 0.33
流行性耳下腺炎	0 0.00	3 0.06	0 0.00	3 0.06	0 0.00	0 0.00	1 0.02	0 0.00	95 0.03	90 0.03	106 0.03
急性出血性結膜炎	0 0.00	0 0.00	0 0.00	0 0.00	0 0.00	0 0.00	0 0.00	0 0.00	4 0.01	1 0.00	5 0.01
流行性角結膜炎	4 0.44	0 0.00	2 0.22	2 0.22	2 0.22	2 0.22	2 0.22	2 0.22	126 0.18	133 0.19	157 0.23
細菌性髄膜炎	0 0.00	0 0.00	0 0.00	0 0.00	0 0.00	0 0.00	1 0.07	0 0.00	8 0.02	3 0.01	8 0.02
無菌性髄膜炎	0 0.00	0 0.00	0 0.00	0 0.00	2 0.13	0 0.00	0 0.00	0 0.00	12 0.03	8 0.02	12 0.03
マイコプラズマ肺炎	0 0.00	0 0.00	0 0.00	0 0.00	0 0.00	0 0.00	0 0.00	0 0.00	11 0.02	11 0.02	8 0.02
クラミジア肺炎	0 0.00	0 0.00	0 0.00	0 0.00	0 0.00	0 0.00	0 0.00	0 0.00	1 0.00	-	-
感染性胃腸炎(ノロウイルス)	0 0.00	0 0.00	0 0.00	0 0.00	0 0.00	1 0.07	0 0.00	0 0.00	-	1 0.00	-

上段:患者数、下段:定点一医療機関当たりの患者報告数

【1類～5類感染症(全数把握)の報告】

3類感染症

腸管出血性大腸菌感染症: 1件(今年28件)

5類感染症

劇症型溶血性レンサ球菌感染症: 1件(今年6件)

後天性免疫不全症候群: 1件(今年8件)

梅毒: 4件(今年158件)

参考

県内における腸管出血性大腸菌による感染者累計

(令和4年(2022年)10月30日現在)

令和4年(2022年) 28人(患者:16人 無症状病原体保有者:12人)

昨年同期 27人(患者:17人 無症状病原体保有者:10人)

【全国より一定点当たり2倍以上(3週連続)多い感染症】

(全国の流行状況の情報還元には時間差があるため、全国の情報には1週間までの内容になります。)

【大きな流行が発生又は継続しつつある地域(保健所)】

手足口病 : 菊池、御船

【病原体検査情報】

県保健環境科学研究所で病原体検査を実施した結果を記載しています。

季節性インフルエンザではどのウイルスタイプが主流かといった傾向を示しています。

インフルエンザウイルス検出状況(PCR検査結果) 2022/23シーズン(R4.9/5~)の累計

	A型			B型
	季節性 H1pdm(AH1pdm09)	H1(ソ連型)	H3(香港型)	
(今シーズン累計)	0件	0件	0件	0件
(昨シーズン累計)	0件	0件	0件	0件

呼吸器疾患病原体検出状況 第1週(R4.1/3~)からの累計

ライノウイルス	RSウイルス	バラインフルエンザウイルス	ヒトメタニューモウイルス	コロナウイルス	エンテロウイルス
33件 (41件)	7件 (4件)	1件 (7件)	0件 (0件)	0件 (9件)	0件 (0件)
アデノウイルス	その他				
1件 (1件)	5811件 (1530件)				

(かっこ内は昨シーズン累計)

感染性胃腸炎病原体検出状況 第1週(R4.1/3~)からの累計

ノロウイルス	サボウイルス	ロタウイルス	アストロウイルス	アデノウイルス	その他
0件 (3件)	2件 (0件)	0件 (0件)	0件 (0件)	2件 (1件)	0件 (4件)

(かっこ内は昨シーズン累計)

一定点当たり週別発生状況の推移

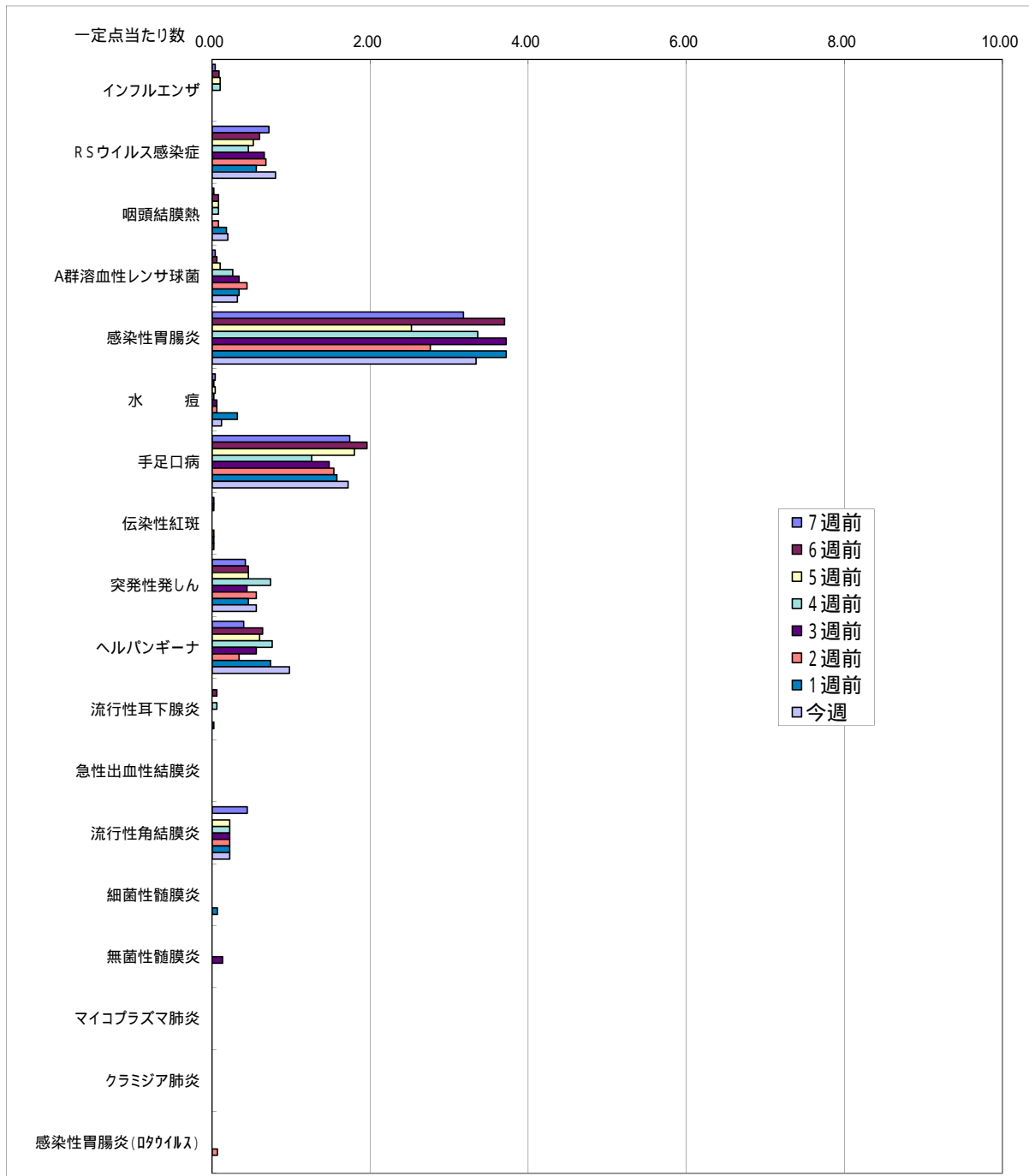

一定点当たりの数値が10.00を超えた場合の推移は前の表で確認してください。

保健所別発生状況 (インフルエンザ・小児科・眼科・基幹定点)

第43週

	保健所名	インフルエンザ	RSウイルス 感染症	咽頭 結膜熱	A群溶血性 球菌咽頭 炎	感染性 胃腸炎	水痘	手足口病	伝染性 紅斑	突発性 発しん	ヘルパン ギーナ	流行性 耳下腺炎	急性 出血性 結膜炎	流行性 角結膜炎	細菌性 髄膜炎	無菌性 髄膜炎	マイコプラズマ 肺炎	クラミジア 肺炎	感染性 胃腸炎 (ロタウイルス)
1	熊本市保健所	0	19	3	2	38	0	20	1	10	15	0	0	1	0	0	0	0	0
2	山鹿保健所	0	0	0	0	5	0	7	0	1	0	0	0	0	0	0	0	0	0
3	菊池保健所	0	12	1	1	32	4	25	0	6	19	0	0	0	0	0	0	0	0
4	阿蘇保健所	0	0	0	0	1	0	0	0	0	0	0	0	0	0	0	0	0	0
5	御船保健所	0	0	4	13	10	0	15	0	0	4	0	0	0	0	0	0	0	0
6	八代保健所	0	0	1	0	6	1	1	0	5	0	0	0	0	0	0	0	0	0
7	水俣保健所	0	3	0	0	0	0	0	0	0	0	0	0	0	0	0	0	0	0
8	人吉保健所	0	2	0	0	2	0	1	0	2	0	0	0	0	0	0	0	0	0
9	有明保健所	0	2	0	0	64	0	6	0	2	2	0	0	0	0	0	0	0	0
10	宇城保健所	0	2	0	0	7	1	1	0	1	1	0	0	0	0	0	0	0	0
11	天草保健所	0	0	1	0	2	0	10	0	1	8	0	0	1	0	0	0	0	0
	計	0	40	10	16	167	6	86	1	28	49	0	0	2	0	0	0	0	0

保健所別一定点当たり患者報告数

	保健所名	インフルエンザ	RSウイルス 感染症	咽頭 結膜熱	A群溶連菌 咽頭炎	感染性 胃腸炎	水痘	手足口病	伝染性 紅斑	突発性 発しん	ヘルパン ギーナ	流行性 耳下腺炎	急性 出血性 結膜炎	流行性 角結膜炎	細菌性 髄膜炎	無菌性 髄膜炎	マイコプラズマ 肺炎	クラミジア 肺炎	感染性 胃腸炎 (ロタウイルス)
1	熊本市保健所	0.00	1.19	0.19	0.13	2.38	0.00	1.25	0.06	0.63	0.94	0.00	0.00	0.20	0.00	0.00	0.00	0.00	0.00
2	山鹿保健所	0.00	0.00	0.00	0.00	2.50	0.00	3.50	0.00	0.50	0.00	0.00	-	-	0.00	0.00	0.00	0.00	0.00
3	菊池保健所	0.00	2.40	0.20	0.20	6.40	0.80	5.00	0.00	1.20	3.80	0.00	0.00	0.00	0.00	0.00	0.00	0.00	0.00
4	阿蘇保健所	0.00	0.00	0.00	0.00	0.50	0.00	0.00	0.00	0.00	0.00	0.00	-	-	0.00	0.00	0.00	0.00	0.00
5	御船保健所	0.00	0.00	1.33	4.33	3.33	0.00	5.00	0.00	0.00	1.33	0.00	-	-	0.00	0.00	0.00	0.00	0.00
6	八代保健所	0.00	0.00	0.25	0.00	1.50	0.25	0.25	0.00	1.25	0.00	0.00	0.00	0.00	0.00	0.00	0.00	0.00	0.00
7	水俣保健所	0.00	1.50	0.00	0.00	0.00	0.00	0.00	0.00	0.00	0.00	0.00	-	-	0.00	0.00	0.00	0.00	0.00
8	人吉保健所	0.00	0.67	0.00	0.00	0.67	0.00	0.33	0.00	0.67	0.00	0.00	-	-	0.00	0.00	0.00	0.00	0.00
9	有明保健所	0.00	0.40	0.00	0.00	12.80	0.00	1.20	0.00	0.40	0.40	0.00	0.00	0.00	0.00	0.00	0.00	0.00	0.00
10	宇城保健所	0.00	0.50	0.00	0.00	1.75	0.25	0.25	0.00	0.25	0.25	0.00	-	-	0.00	0.00	0.00	0.00	0.00
11	天草保健所	0.00	0.00	0.25	0.00	0.50	0.00	2.50	0.00	0.25	2.00	0.00	0.00	1.00	0.00	0.00	0.00	0.00	0.00
	平均	0.00	0.80	0.20	0.32	3.34	0.12	1.72	0.02	0.56	0.98	0.00	0.00	0.22	0.00	0.00	0.00	0.00	0.00

